



NIBIO

NORSK INSTITUTT FOR
BIOØKONOMI

NIBIO RAPPORT | NIBIO REPORT

VOL.: 2, NR.: 20, 2016

Økonomien i jordbruket på Vestlandet

Trender og økonomisk utvikling 2004 - 2014



INGRID ROMSAAS OG HEIDI KNUTSEN

NIBIO Bergen

TITTEL

ØKONOMIEN I JORDBRUKET PÅ VESTLANDET

FORFATTERE

INGRID ROMSAAS OG HEIDI KNUTSEN

DATO/DATE:	RAPPORT NR.:	TILGJENGELIGHET:	PROSJEKT NR.:	SAKSNR.:
18.02.2016	2/20/2016	Åpen	14223	2016/173
ISBN-NR.:	ISBN DIGITAL VERSJON:	ISSN-NR.:	ANTALL SIDER:	ANTALL VEDLEGG:
978-82-17-01580-2	1	2464-1162	98	0

OPPDRAAGSGIVER:

Landbruks- og matdepartementet

KONTAKTPERSON:

Ingrid Romsaas

STIKKORD:

Vestlandet, utvikling, økonomi, distriktstall

FAGOMRÅDE:

Landbruksøkonomi

SAMMENDRAG:

Ein oversikt over utviklinga i landbruket dei siste 10 åra i Vestland fylke Hordaland, Sogn og Fjordane og Møre og Romsdal vert presentert. Driftsgranskingane i jord- og skogbruk er ei årleg rekneskapsundersøking blant tilfeldig utvalde gardsbruk frå heile landet. I 2014 var det med totalt 912 bruk, der 172 var frå Vestlandet; 59 i Hordaland, 60 i Sogn og Fjordane og 53 i Møre og Romsdal. Resultata for 2014 visar eit godt år for driftsforma frukt som oppnådde høgast jordbruksinntekt per årsverk dette året. Lågast jordbruksinntekt hadde driftsformane sau- og storfekjøttproduksjon. Investeringane auka i 2014, men var lågare på Vestlandet enn for landsgjennomsnittet. Samla gjeld auka med sju prosent for vestlandsbonden.

LAND: Norge
 FYLKE: Hordaland
 KOMMUNE: Bergen
 STED: Bergen

GODKJENT / APPROVED



HILDEGUNN NORHEIM

NAVN/NAME

PROSJEKTLEDER / PROJECT LEADER



TORBJØRN HAUKÅS

NAVN/NAME



NIBIO

NORSK INSTITUTT FOR
BIOØKONOMI

FORORD

Driftsgranskingane er ei årleg rekneskapsgransking som i 2014 omfatta 912 bruk over heile landet. Grunnlagsmaterialet for denne granskinga er stort, og mange data vert det ikkje plass til i den landsdekkande publikasjonen. Denne rapporten inneheld lokale data frå Vestlandet.

Rapporten er basert på driftsgranskingsdata frå dei tre vestlandsfylka Hordaland, Sogn og Fjordane og Møre og Romsdal. For rekneskapsåret 2014 var det med 172 bruk frå Vestlandet i granskinga. Driftsgranskingane i jord- og skogbruk er eit årleg fellesprosjekt, som krev stor innsats av medarbeidarar ved fleire av NIBIO sine kontor. Distriktskontoret i Bergen har ansvaret for tala frå Vestlandet.

Ingrid Romsaas har skrive rapporten med bidrag frå Heidi Knutsen.

Ås, 18.02.16

Hildegunn Norheim

INNHALD

1	INNLEIING	5
2	DRIFTSRESULTATET I JORDBRUKET PÅ VESTLANDET 2014	6
3	TRENDAR OG ØKONOMISK UTVIKLING SISTE TIÅRET	10
3.1	Resultatmål i jordbruket	10
3.1.1	Driftsoverskot	10
3.1.2	Vederlag til arbeid og egenkapital	12
3.1.4	Lønsevne	14
3.2	Skogbruket	15
3.3	Totaløkonomi	15
3.4	Nettoinvestering, gjeld og soliditet	17
3.4.1	Nettoinvestering	17
3.4.2	Gjeld	18
3.4.3	Soliditet	19
3.5	Inntektsverknad av jordbruksfrådrag	20
4	VERDISKAPNING I LANDBRUK OG LANDBRUKSBASERT INDUSTRI I HORDALAND OG SOGN OG FJORDANE	23
5	TABELLSAMLING 2010-2014	26
6	FORKLARING PÅ FAGUTTRYKKA I TABELLSAMLINGA	96

1 INNLEIING

Driftsgranskingane i jord- og skogbruk har ei lang historie. Noregs Vel starta driftsgranskingar alt i 1911. Granskinga vart overteken av Noregs landbruksøkonomiske institutt (NLI)¹ ved opprettinga i 1947. Hovudformålet med driftsgranskingane er å vise resultat og utvikling i økonomiske tilhøve på gardsbruk der inntekter frå jordbruket har eit vesentleg omfang. Driftsgranskingane skal vise økonomiske resultat for brukarfamilien og for ulike bruk med omsyn til storleik, driftsform og geografisk plassering. Vidare skal driftsgranskingane gje grunnlag for samanlikning med anna nasjonal og internasjonal statistikk, gje grunnlag for forskning og utgreiing, gje hjelp til rådgjeving og undervisning og innspel til offentleg politikk og forvaltning. Granskingane skal også gje grunnlag for dokumentasjon for den samfunnsøkonomiske verdiskapinga i landbruk og tilknytte næringar.

Etter 1950 har det kvart år vore med om lag 1 000 bruk i driftsgranskingane, dei siste åra er tal deltakarbruk noko redusert. I 2014 var det i alt med 912 bruk i driftsgranskingane, dessutan leverte 30 samdrifter data til undersøkinga. Tal frå samdrifter blir handsama separat, og er ikkje med i driftsgranskingmaterialet. Ved utval av bruk, er det lagt vekt på at driftsgranskingane skal vere representative for den delen av landbruket der storparten av inntekta kjem frå bruket. Nye bruk til driftsgranskingane vert rekrutterte ut frå lister over bruk som er tilfeldig trekte ut frå tilskotsregisteret til Landbruksdirektoratet. Uttrekte bruk skal ha ei standard omsetning større enn kr 150 000². Det er produksjonsomfanget, og ikkje det økonomiske resultat på det enkelte bruket som er kriterium for utvalet. Deltaking i driftsgranskingane er frivillig, og det er inga grense for kor lenge eit bruk kan vere med, men brukaren skal ikkje vere eldre enn 70 år. Kvart år vert om lag 10 prosent av deltakarbruka skifta ut. Av dei 912 bruka i driftsgranskingane i 2014, kom 172 bruk frå Vestlandet, 59 frå Hordaland, 60 frå Sogn og Fjordane og 53 frå Møre og Romsdal. Denne rapporten tar for seg økonomien i landbruket på Vestlandet i 2014, og viser økonomiske utvikling dei siste ti åra.

Kapittel to gir hovudtala for Vestlandet for 2014 og omhandlar driftsresultatet i jordbruket for dette året. Kapittel tre viser utviklinga i økonomien i jordbruket, soliditeten og totaløkonomien til brukarfamilien dei siste ti åra. Trendane i denne perioden er presenterte i figurar, og alle bakgrunnsdata er deflaterte etter konsumprisindeksen. I 2015 vart verdiskaping frå landbruket og landbruksbasert verksemd berekna, mellom anna på bakgrunn av data frå driftsgranskingane i 2013. Resultata frå desse berekningane er kort presenterte i kapittel fire. Kapittel fem er sjølv tabellsamlinga som inneheld tal frå driftsgranskingane for Vestlandet for dei siste fem åra. Tabellane er delte inn slik at ein kan finne tal for landsdelen, fylka, ulike storleiksgrupper og ulike produksjonar. Utvalet av bruk i driftsgranskingane skal ikkje vere representativt for jordbruket i kvart fylke, men for regionen. Dette må ein ta omsyn til når ein tolkar resultata eller nyttar tala. Alle dei økonomiske data i kapittel fem (tabellane) er nominelle tal for åra, og dermed ikkje inflasjonsjusterte. Sist i rapporten finn ein forklaringar på dei faguttrykka som er nytta.

¹ NILF vart oppretta i 1986 ved at NLI vart slege saman med Sekretariatet for Budsjettnemnda i jordbruket. Frå 1.7.2015 inngår NILF i NIBIO som er ein fusjon mellom Bioforsk, Skog og landskap og NILF.

² Standard omsetning er normerte tal for omsetning av produkt utan tilskot. Klassifiseringa er felles for EU-statistikken.

2 DRIFTSRESULTATET I JORDBRUKET PÅ VESTLANDET 2014

Hovudtendensar:

- Godt år for frukt- og bærproduksjon på Vestlandet
- Auke i jordbruksinntekta for dei fleste driftsformane
- Lågare investeringar enn for landsgjennomsnittet

Vestlandsbonden oppnådde ei jordbruksinntekt, målt som vederlag til arbeid og eigenkapital per årsverk, på kr 274 000 i 2014. Det er ein auke på kr 31 000 frå året før. I gjennomsnitt for landet auka jordbruksinntekta med kr 33 300, til kr 289 300 per årsverk. Jordbruksarealet for vestlandsbruka var i middel 242 dekar.

Jordbruksinntektene gjekk ned for bruka med kjøtproduksjon på storfe, for dei andre presenterte driftsformane auka jordbruksinntekta frå 2013 til 2014. Alle dei presenterte resultatene er middeltal frå grupper av bruk. Det er stor spreiding i materialet, noko som ikkje kjem fram her. Middeltala for dei 172 bruka gjev likevel ein god peikepinn på korleis den økonomiske utviklinga for jordbruket på Vestlandet har vore.

Mjølkeproduksjon

Mjølkeproduksjon har gjennom mange år vore basisen for landbruket på Vestlandet, og det er flest bruk i denne gruppa. Mjølkeprodusentane oppnådde eit svært godt resultat i 2012. Etter ein liten nedgang i 2013, auka jordbruksinntekta igjen for denne gruppa frå 2013 til 2014, med 4 prosent til kr 263 100. Omsett mjølk har auka med 3 700 liter og mjølkeprisen med 21 øre per liter. Produsentane i denne gruppa har ikkje fylt mjølkekvota, det vart levert 89 prosent av kvote i 2014. I alt auka mjølkeinntektene med 7 prosent.

Kjøttproduksjonen gjekk ned med 5 prosent på mjølkeproduksjonsbruka på Vestlandet frå 2013 til 2014, men auke i kjøtprisen gjorde at inntektene frå kjøttproduksjonen vart om lag uendra.

Mjølkeproduksjonsbruka i driftsgranskningane på Vestlandet viste mindre investeringsvilje i 2014 enn året før. Nettoinvesteringa vart meir enn halvert, og var på kr 108 800.

Produksjonsomfanget på mjølkeproduksjonsbruka var på 22 årskyr, uendra frå 2013, dei omsette i gjennomsnitt 151 300 liter mjølk og 4 500 kg storfekjøtt (inkl. kukjøtt). Gjennomsnittleg jordbruksareal var 293 dekar. Arbeidsinnsatsen var den same som året før, 1,9 årsverk à 1 845 timar.

Kombinert mjølkeproduksjon og sauehald

Bruka med kombinert mjølkeproduksjon og sauehald oppnådde 2014 ei jordbruksinntekt per årsverk som var kr 5 000 høgare enn for dei reine mjølkeproduksjonsbruka. I alt vart jordbruksinntekta kr 268 100 for desse bruka, det var om lag det same som i 2014. Både mjølkeproduksjon og kjøttproduksjon på storfe gjekk ned på desse bruka, med høvesvis 6 og 12 prosent. Bruka oppnådde same prisar på mjølk og storfekjøtt som dei reine mjølkeproduksjonsbruka.

For sauehaldet var det berre små endringar i produksjonen frå 2013, prisen på sau- og lammekjøtt auka med 3 prosent. Totalt auka likevel produksjonsinntektene med 1 prosent.

Reduserte førkostnader ga lågare variable kostnader, medan dei faste kostnadene utanom avskrivningar auka med 9 prosent. Det var særleg kostnadene til vedlikehald som auka. Avskrivningane gjekk noko ned (2 prosent). Nettoinvesteringa for desse bruka var på kr 51 800.

Gruppa omfatta 17 bruk i 2014. Gjennomsnittleg jordbruksareal var 353 dekar. Bruka hadde 16,8 årskyr og 88 vinterfôra sauer. Arbeidsinnsatsen var den same som i 2013, 2,2 årsverk à 1845 timar.

Kombinert mjølkeproduksjon og svinehald

For bruka med kombinert mjølkeproduksjon og svinehald auka jordbruksinntekta med 4 prosent frå 2013 til 2014, men var framleis lågare enn toppåret i 2012. I gjennomsnitt for desse bruka var jordbruksinntekta kr 272 800 per årsverk i 2014. På desse bruka gjekk mjølkeproduksjonen ned med 12 prosent og var på nivå med produksjonen i 2012. Produksjon av storfekjøtt vart redusert med 22 prosent. Nedgangen i omsett svineslakt heldt fram i 2014, og gjekk ned med 11 prosent samanlikna med 2013.

Prisane på viktige produkt som mjølk, storfekjøtt og slaktegris auka. Saman med om lag uendra tilskot gjorde dette at produksjonsinntektene ikkje vart redusert med meir enn 2 prosent sjølv om produksjonen vart redusert. Reduserte variable- og faste kostnader og redusert arbeidsinnsats gjorde at ein fekk auke i jordbruksinntekt per årsverk for bruka med mjølkeproduksjon og svinehald i 2014.

Samla arbeidsinnsats i jordbruket per bruk gjekk ned 350 timar og vart på 2,2 årsverk i 2014. Driftsforma omfatta i 12 bruk med eit produksjonsomfang på 241 dekar, 17,6 årskyr, 15,1 purker, 435 smågriser for sal og 14 200 kg slaktegris.

Sauehald

Sauebruka på Vestlandet fekk auka jordbruksinntekta si for andre år på rad. I gjennomsnitt vart jordbruksinntekta på kr 163 200 per årsverk, ein auke på 15 prosent frå 2013. Likevel har sauebruka framleis lågast jordbruksinntekt av dei presenterte driftsformane. Tal vinterfôra sauer var om lag uendra, medan omsett kjøtt gjekk noko ned. Auke prisen lammekjøtt var ikkje nok til å oppretthalde produksjonsinntektene, men reduserte kostnader, både variable og faste, saman med redusert arbeidsinnsats, ga likevel ei positiv utvikling for sauebruka. Produksjonsinntektene gjekk ned med 5 prosent, dei faste kostnadene utanom avskrivningar med 9 prosent medan dei variable kostnadene gjekk ned med 15 prosent. Det var særleg nedgang i kostnadene til kraftfôr.

I 2014 omfatta driftsforma 25 bruk med i gjennomsnitt 132 vinterfôra sauer og 1,2 årsverk.

Storfekjøtt

Produksjon av storfekjøtt, enten med ammekyr eller på innkjøpte kalvar, oppnådde ei jordbruksinntekt per årsverk på kr 169 800 i 2014. Det var ein nedgang frå 2013 på 13 prosent. Det vart produsert 11 400 kg storfekjøtt på desse bruka i 2014, ein nedgang på 12 prosent frå 2013. Prisen på storfekjøtt auka, men ikkje nok til å oppretthalde husdyrinntektene som gjekk ned med 10 prosent. Tilskota auka slik at produksjonsinntektene i alt auka med 2 prosent. Auke i kostnadene og auka arbeidsinnsats med 0,2 årsverk gjorde at jordbruksinntekta per årsverk gjekk ned for storfekjøttprodusentane.

Desse bruka hadde 283 dekar jordbruksareal, 17 ammekyr, 21 kviger og oksar og ein arbeidsinnsats på 1,2 årsverk i 2014.

Frukt- og bærproduksjon

Frukt- og bærproduksjon var den driftsforma på Vestlandet som oppnådde høgast jordbruksinntekt per årsverk i 2014. Det var berre små endringar i prisane på frukt og bær frå 2013 til 2014, men gode avlingar samanlikna med 2013, bidrog til at inntektene auka med 32 %. Både faste- og variable kostnader auka med 15 prosent.

Arbeidsinnsatsen auka med 250 timar til 1,9 årsverk. Jordbruksinntekta per årsverk auka med 40 prosent per årsverk og vart kr 364 700. Fruktavlingane svingar mykje frå år til år, og jordbruksinntektene svingar meir frå år til år for denne driftsforma enn for driftsformer med husdyrhald. Det var 23 produsentar i denne gruppa. I gjennomsnitt hadde dei eit jordbruksareal på 59 dekar.

Investeringar og gjeld

Det vart investert i jordbruket på Vestlandet også i 2014, men investeringane var vesentleg lågare enn i 2013. Nettoinvesteringane var på kr 85 900 i gjennomsnitt per bruk. Gjennomsnittet for landet var kr 124 800. Av dei presenterte driftsformane var det frukt- og bærproduksjon som hadde høgast nettoinvestering med kr 134 100. På desse bruka vart det i hovudsak investert i fornying av frukthagen og i driftsbygg. Samla gjeld auka med 7 prosent for vestlandsbonden, og var på 1,99 mill. kr i middel per bruk.

Samla inntekt og jordbruksfrådrag

Driftsgranskingane viser at driftsoverskotet frå jordbruket utgjorde 43 prosent av dei samla inntektene til familien i 2014, det same som i 2013. Løsinntekt utgjorde 38 prosent og tilleggsnæring med utgangspunkt i bruket sine ressursar utgjorde 5 prosent. Resten av dei samla inntektene er anna næring, pensjonar, sjukeløn og kapitalinntekter.

Maksimalt jordbruksfrådrag var kr 166 400 i 2014. Tek ein omsyn til inntektsverknad av jordbruksfrådraget, vert den skattekorrigerte jordbruksinntekta i 2014 kr 308 800 i gjennomsnitt per årsverk for bruka frå Vestlandet. I alt utgjer inntektsverknaden av jordbruksfrådraget kr 34 800 per årsverk. Det er ikkje teke omsyn til inntektsverknaden av jordbruksfrådraget i dei andre resultatmåla som er presenterte frå driftsgranskingane.

Tabell 2.1 Samla oversikt for 2014

	Tal bruk	Gj. areal dekar	Driftsoverskot per bruk		Vederlag til arbeid og egenkapital per årsverk		Skattekorrigert vederlag per årsverk	
	2014	2014	2013	2014	2013	2014	2013	2014
Vestlandet, alle	172	242	360 300	405 100	243 000	274 000	277 700	308 800
Bruk < 50 dekar	13	34	220 500	318 300	225 500	317 300	261 800	354 800
« 50 - 100 dekar	20	77	244 400	443 700	248 800	395 500	282 900	433 300
« 100-200 dekar	40	153	324 300	359 500	246 600	260 700	283 900	295 300
« 200-300 dekar	48	242	336 600	352 400	213 300	225 600	248 300	260 000
« 300-500 dekar	39	365	457 100	475 100	256 500	290 100	290 900	328 000
> 500 daa	12	636	667 400	569 900	269 800	261 500	296 600	286 200
Mjølkeproduksjon	66	293	417 000	438 100	253 600	263 100	288 600	297 100
Mjølk/sauehald	17	353	475 400	471 000	267 600	268 100	301 100	300 300
Mjølk/svinehald	12	241	525 900	498 300	262 900	272 800	293 000	306 000
Kjøttproduksjon, storfe	12	283	177 800	167 300	196 200	169 800	241 400	205 700
Sauehald	25	188	154 600	161 300	141 800	163 300	176 000	202 400
Frukt og bær	23	59	310 500	500 400	259 900	364 700	290 700	396 300
Mjølk Hordaland	17	298	381 800	442 600	231 900	253 400	266 100	285 800
Mjølk Sogn og Fjordane	19	212	315 200	360 400	224 000	242 500	260 000	280 500
Mjølk Møre og Romsdal	30	341	496 300	484 700	279 100	279 300	314 000	311 900

Alle beløpa i tabellen er oppgjevne i nominelle kroner.

Jordbruksinntekt per årsverk er definert som løn til alt arbeid og til rente på egenkapitalen

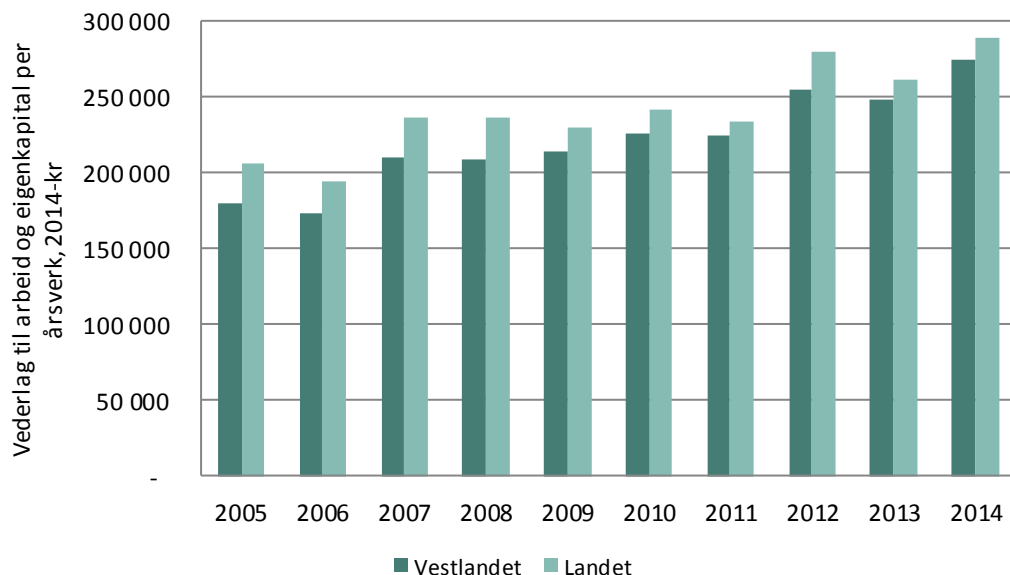

Figur 2.1 Jordbruksinntekt per årsverk à 1845 timar for Vestlandet og landet i perioden 2005–2014

3 TRENDAR OG ØKONOMISK UTVIKLING SISTE TIÅRET

Dette kapittelet viser ein del trendar og utviklingstrekk i jordbruket på Vestlandet frå og med 2004 til og med 2014. Materialet er gruppert etter region, storleik og driftsform. Nokre av gruppene er små, og for dei kan utskifting av bruk og større investeringar på einskildbruk gje utslag på resultatata. Bakgrunnsdata for figurane er deflaterte etter konsumprisindeksen, slik at alle resultatmåla er presenterte som 2014-kroner. Definisjonar av dei ulike resultatmåla er teke inn heilt sist i rapporten.

3.1 Resultatmål i jordbruket

3.1.1 Driftsoverskot

Driftsoverskot er produksjonsinntekter minus kostnader per bruk. Driftsoverskotet skal dekke løn til familien, og gje vederlag til både eigen og lånt kapital.

Driftsoverskotet for bruka på Vestlandet har i hovudtrekk følgd same trenden som resten av landet i tiårsperioden, men fram til 2009 var nivået noko lågare enn landsgjennomsnittet. I 2009 nådde Vestlandsbruka same nivå som gjennomsnittet for landet. I 2014 var driftsoverskotet på Vestlandsbruka over landsgjennomsnittet for fjerde gong i tiårsperioden. Bruka med frukt og bær hadde veldig gode avlingar i 2014, og oppnådde samstundes brukbare prisar på produkta. Det gode resultatet for desse bruka bidrog til det gode resultatet dette året.



Figur 3.1 Driftsoverskot per bruk for heile landet og Vestlandet

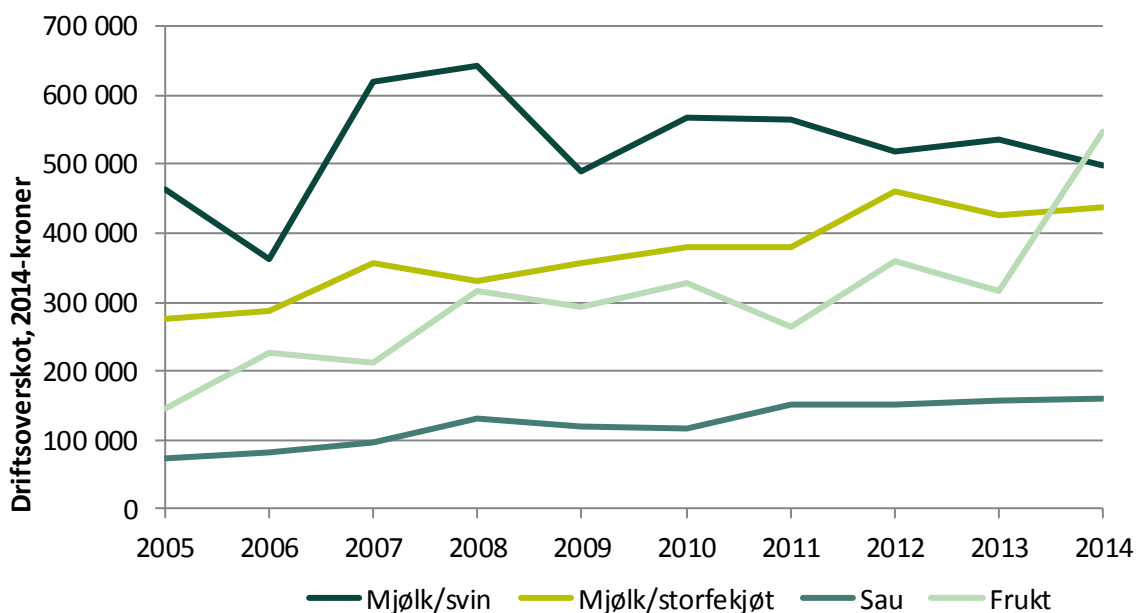

Figur 3.2 Driftsoverskot i middel per bruk for ulike driftsformer på Vestlandet

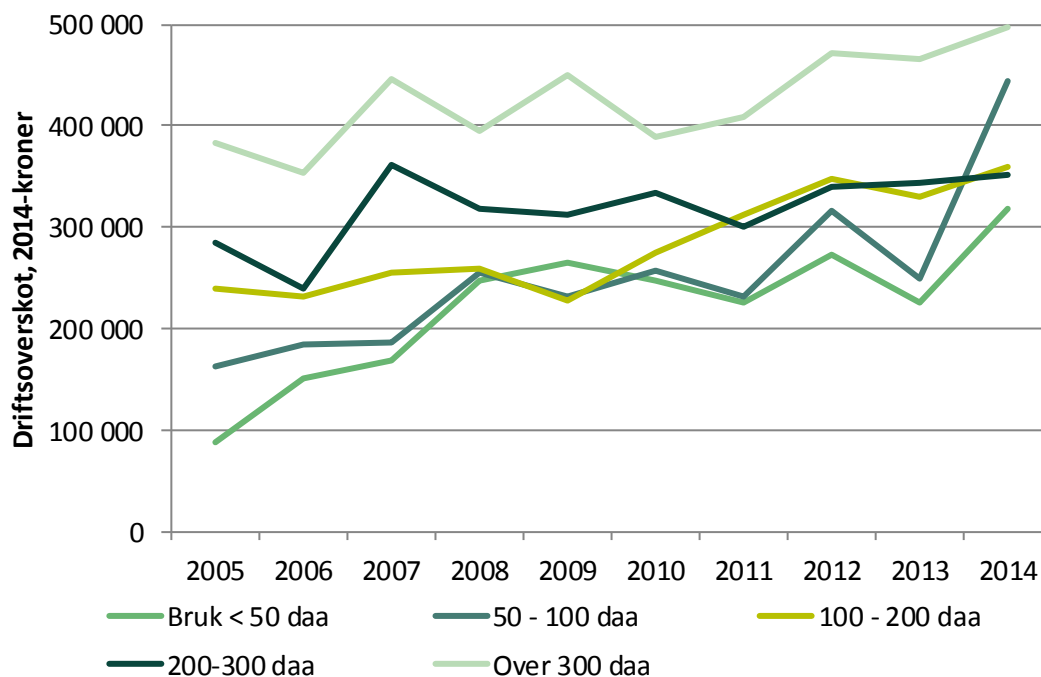

Figur 3.3 Driftsoverskot i middel per bruk for ulike storleiksgrupper på Vestlandet

3.1.2 Vederlag til arbeid og egenkapital

Jordbruksinntekt er her definert som vederlag til alt arbeid og rente på egenkapitalen per årsverk, og viser kor mykje som er att til å dekke alt arbeid på bruket (også leigd hjelp), og til forrenting av egenkapitalen. Gjennomsnittet for Vestlandet følgjer same utvikling som landet elles gjennom heile perioden, men ligg noko lågare enn landsgjennomsnittet.

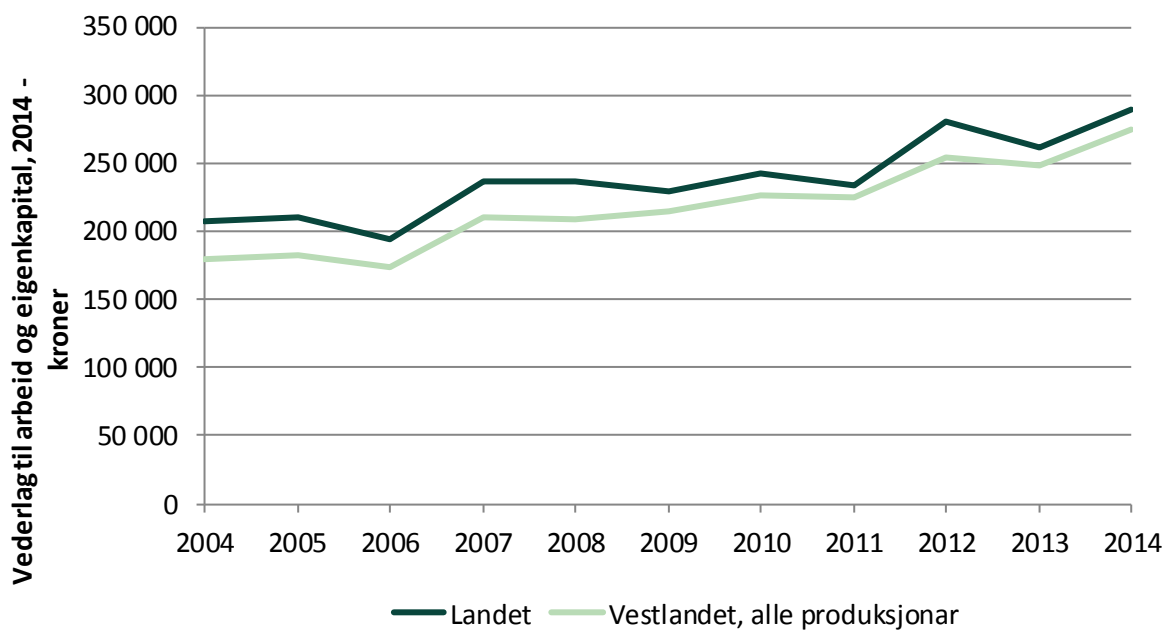

Figur 3.4 Jordbruksinntekt målt som vederlag til arbeid og egenkapital per årsverk, heile landet og Vestlandet

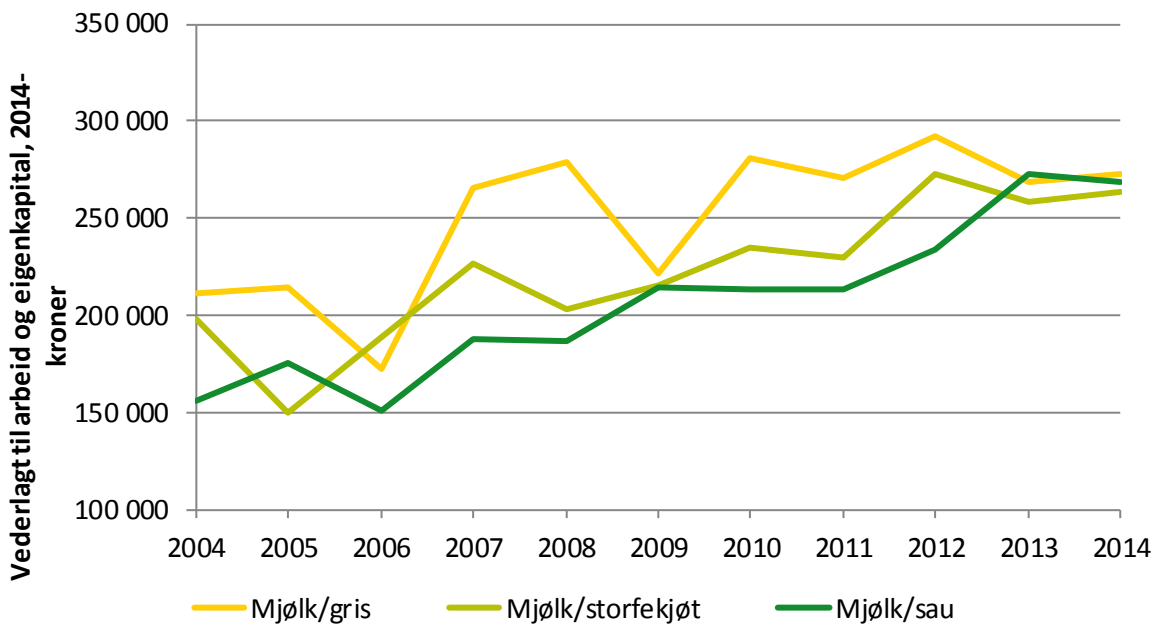

Figur 3.5 Jordbruksinntekt målt som vederlag til arbeid og egenkapital per årsverk, for driftsformane mjølkg/gris, mjølkg/storfekjøtt og mjølkg/sau

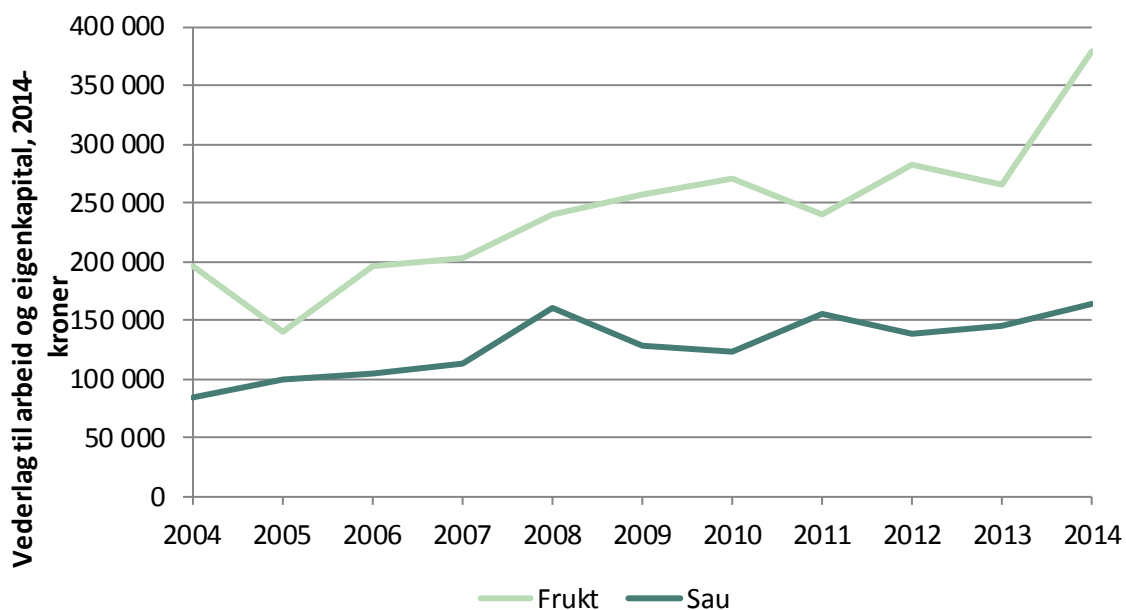

Figur 3.6 Jordbruksinntekt målt som vederlag til arbeid og egenkapital per årsverk, for driftsformane frukt og sau

3.1.4 Lønsevne

Lønsevne per time er arbeidsfortenesta til familien pluss kostnader til leigd arbeid delt på alle innsette arbeidstimar. Lønsevna syner kor mykje som er igjen til løn når all innsett kapital har fått godtgjering, og viser kva garden kan betale per innsett arbeidstime. Rentenivået har vore lågt dei siste fem åra, og kalkulasjonsrenta har lege på 3 prosent.

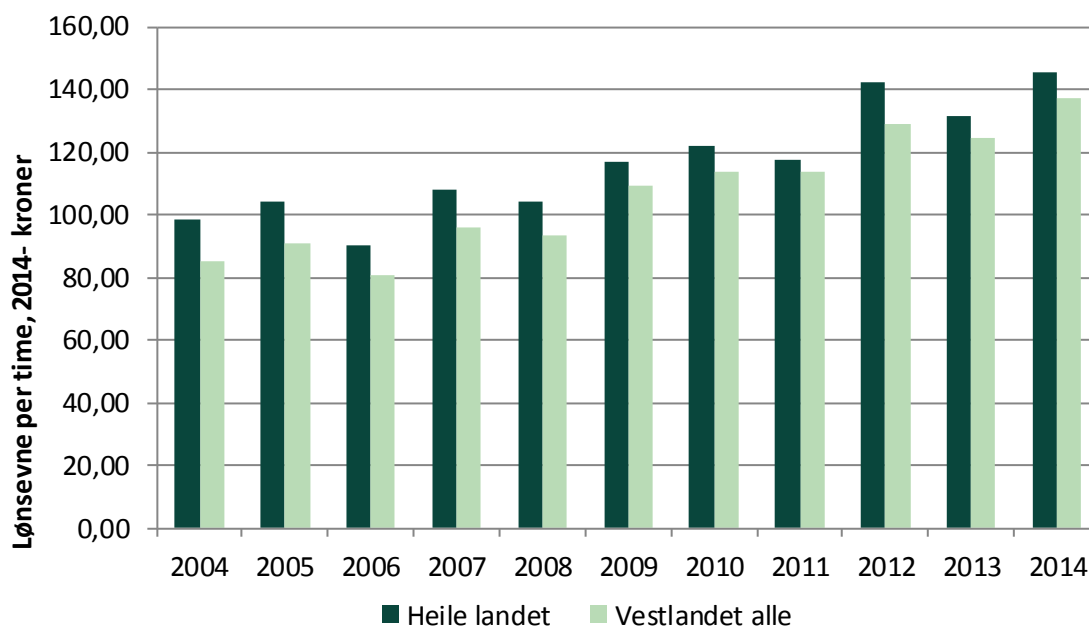

Figur 3.7 Lønsevne per time for heile landet og for Vestlandet

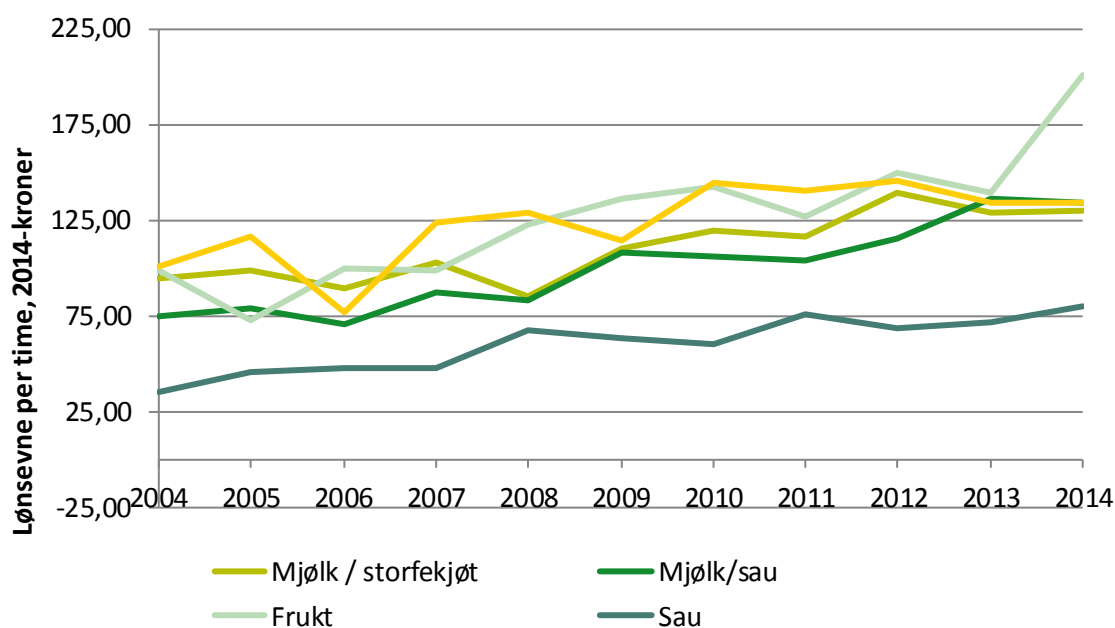

Figur 3.8 Lønsevne per time for ulike driftsformer på Vestlandet

3.2 Skogbruket

Dei fleste gardsbruka i driftsgranskingane har skogareal knytt til bruket. Mesteparten av bruka driv ikkje aktivt skogbruk, og driftsoverskotet frå skogen utgjer berre ein liten del av totalinntekta. På nokre få bruk betyr derimot inntekter frå skog og utmark mykje, særleg på Nordmøre. Driftsoverskotet for skogen har auka i perioden unntatt for 2013. 2014 var eit godt år med høge tømmerprisar og god avverking.

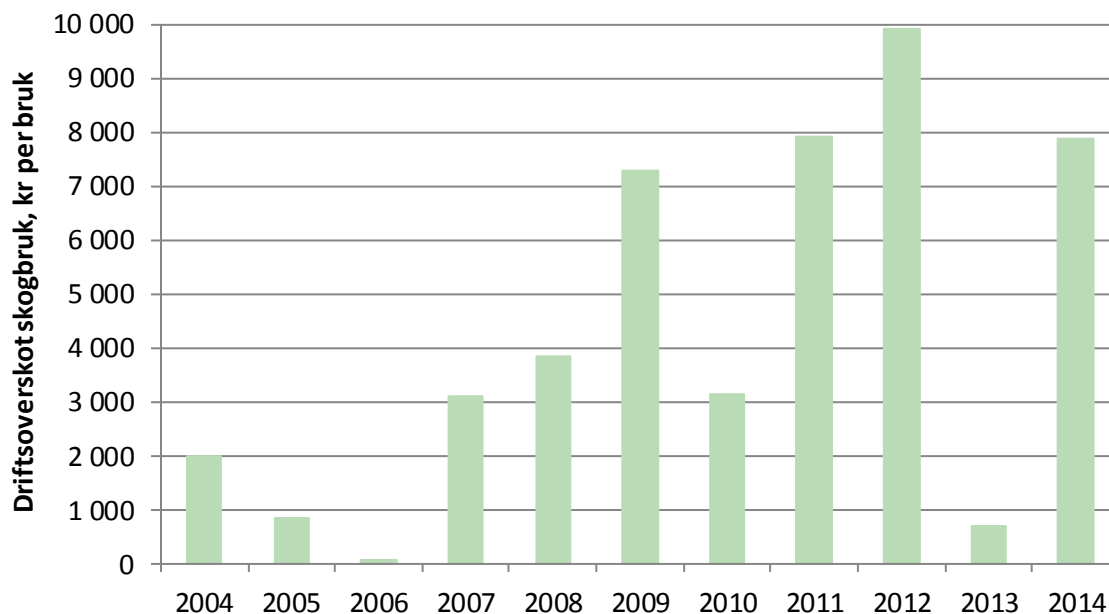

Figur 3.9 Driftsoverskot per bruk i skogbruket på Vestlandet

3.3 Totaløkonomi

Nettoinntekt er eit resultatmål for totaløkonomien (hushaldsinntekta) for brukarfamilien. Nettoinntekta er samla driftsoverskot frå alle næringar, løner, pensjonar, renteinntekter, verdi av eige arbeid på nyanlegg med frådrag av betalte renter og kår. I heile perioden har Vestlandet loge under landet totalt, men avstanden har minka, og i 2014 var skilnaden berre kr 2 400.

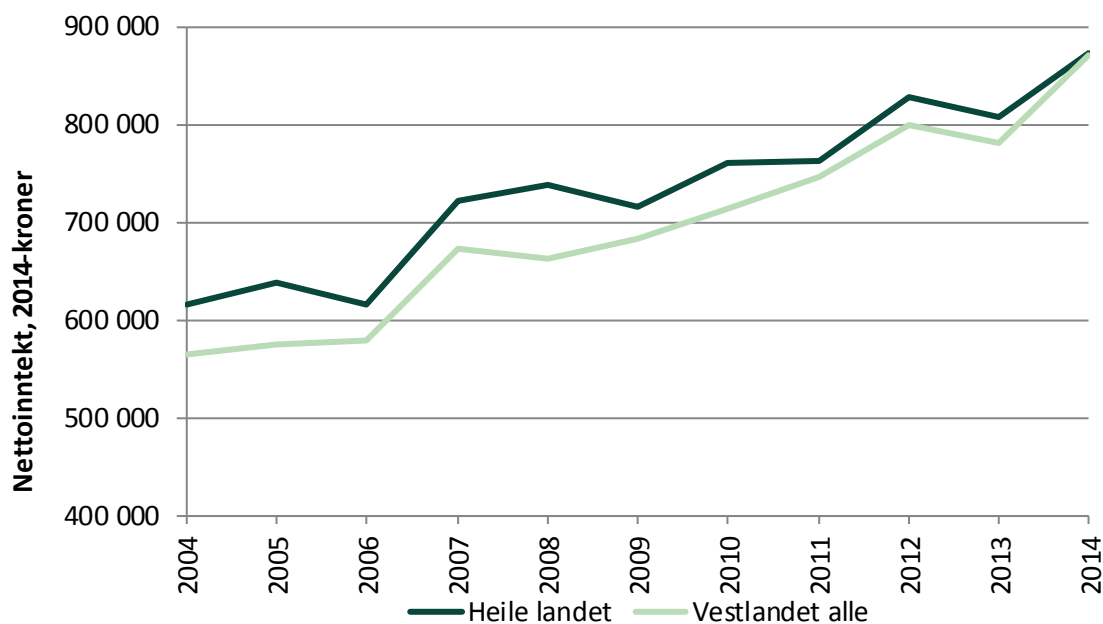

Figur 3.10 Nettoinntekt i middel per bruk for heile landet og for Vestlandet

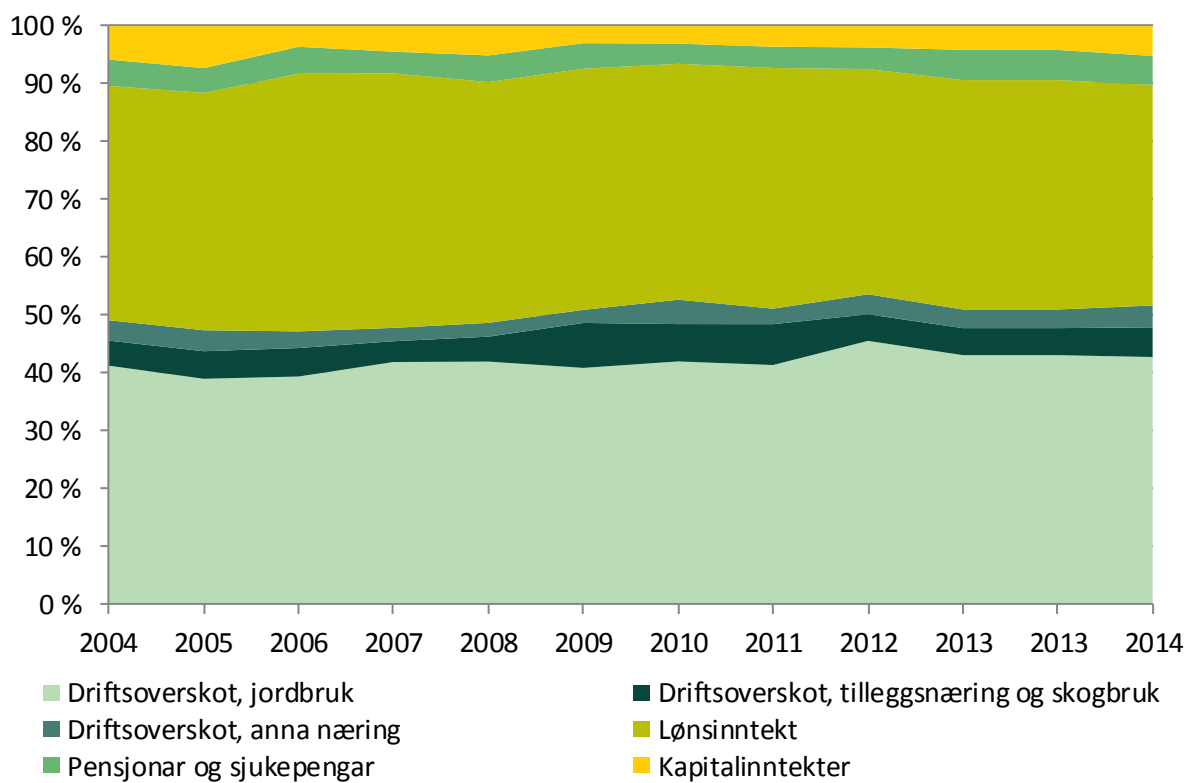

Figur 3.11 Prosentvis fordeling av samla inntekt til brukarfamilien på Vestlandet

3.4 Nettoinvestering, gjeld og soliditet

3.4.1 Nettoinvestering

Nettoinvesteringar er investeringar gjort i løpet av året, minus avskrivningar, investeringstilskot og verdien av selde eigedelar. Positiv nettoinvestering vil seie ei oppbygging av produksjonsapparatet. Sjølv i relativt store grupper vil større investeringar på enkeltbruk gje utslag for gjennomsnittet for gruppa. Ein må derfor vurdere nettoinvestering over tid.

Vestlandet har hatt positiv nettoinvestering gjennom heile perioden. I 2014 minka nettoinvesteringane og er dei fjerde høgast i perioden. I snitt ligg nettoinvesteringa per bruk på Vestlandet godt under landsgjennomsnittet. Det var driftsforma frukt- og bærproduksjon som hadde høgast nettoinvestering i jordbruket i 2014. Investeringane på fruktbruka er i hovudsak investeringar i frukthage og driftsbygningar.

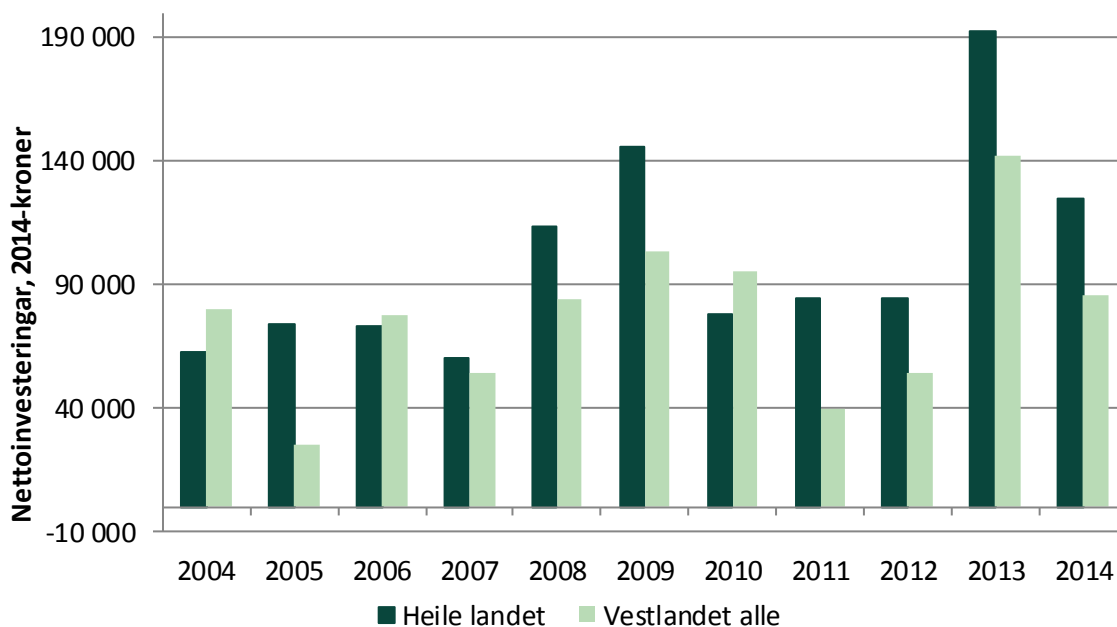

Figur 3.12 Nettoinvesteringar i jordbruket for heile landet og Vestlandet

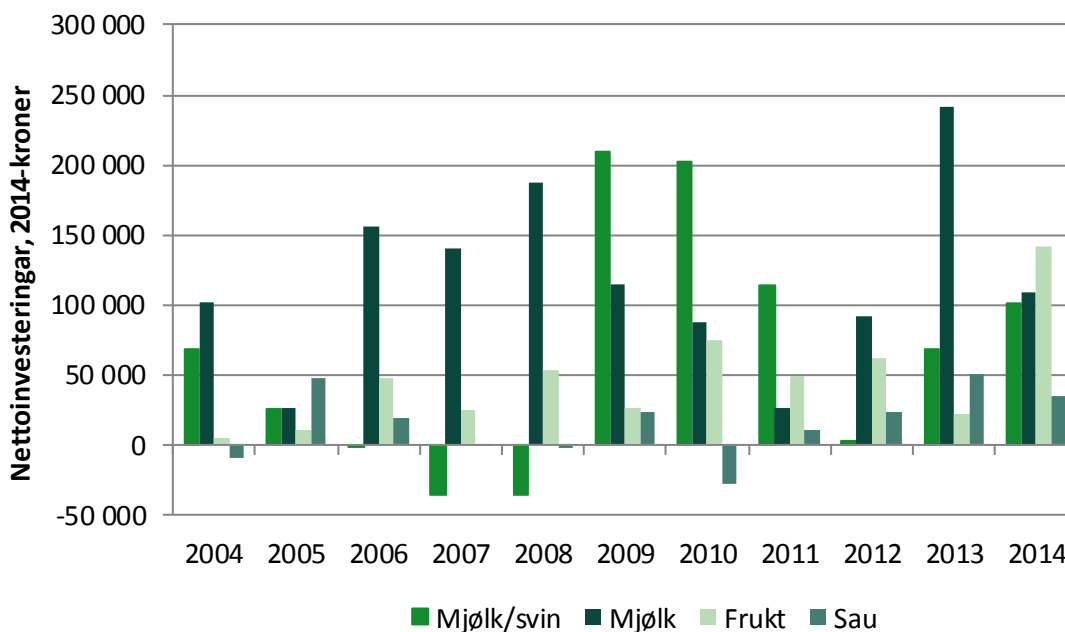

Figur 3.13 Nettoinvesteringar for ulike driftsformer, Vestlandet

3.4.2 Gjeld

Gjeld er her all gjelda til brukarfamilien, også privat gjeld slik som gjeld til bustad, bil og studielån. I 2012 minka samla gjeld på Vestlandet i gjennomsnitt med kr 44 000 per bruk. I 2013 og 2014 er gjelda auka igjen. Gjelda stig jamt gjennom heile ti års perioden om ein ser på gjennomsnittet for landsdelen, medan det er noko ulik utvikling for driftsformane. Driftsforma mjølk og svinhald hadde høgast gjeld fram til 2012. Dei andre driftsformane har hatt ein jamn stigning i gjelda gjennom heile perioden.

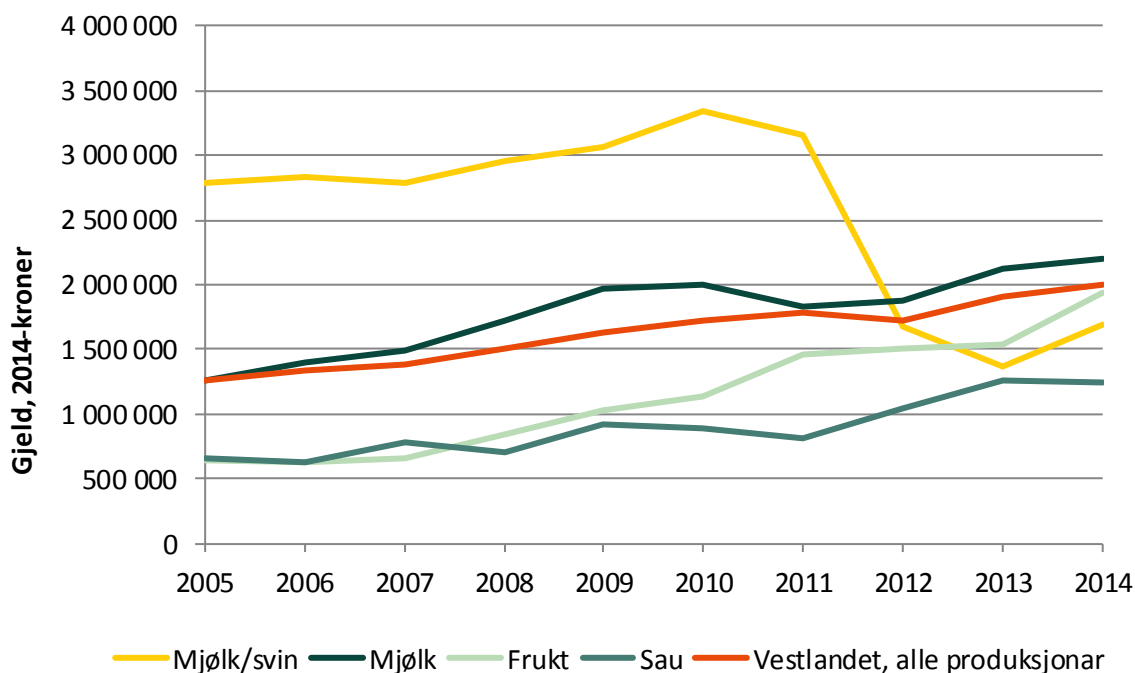

Figur 3.14 Gjeld i middel per bruk for ulike driftsformer, Vestlandet

3.4.3 Soliditet

Soliditet er eit uttrykk for evna til å tåle tap. Ein kan bruke ulike nøkkeltal for å vise dette, mellom anna eigenkapitalprosenten. Eigenkapitalprosenten viser kor stor del av egedelane som er finansiert med eigenkapital. Det er ei vanleg oppfatning at eigenkapitalprosenten bør vere over 50. Høg eigenkapitalprosent gjev høve til å ta opp lån på gode vilkår. Inntening og rentefoten på lånt kapital har mykje å seie for kor høg eigenkapitalprosenten treng vere. I utrekning av eigenkapitalprosent er alle egedelar til brukarfamilien med. Eigenkapitalprosenten har jamna seg ut mellom driftsformane i perioden.

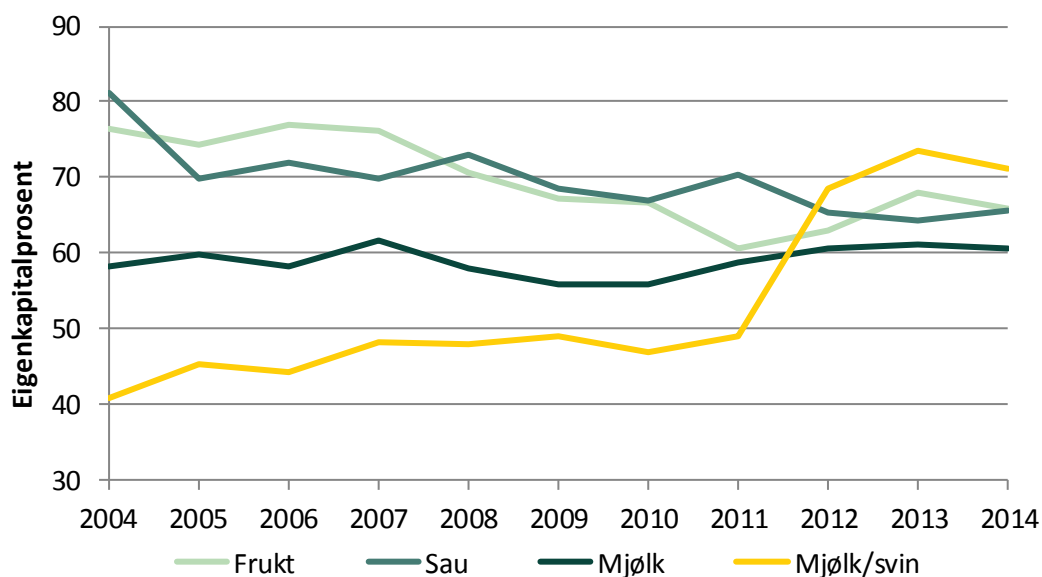

Figur 3.15 Eigenkapitalprosent for ulike driftsformer, Vestlandet

3.5 Inntektsverknad av jordbruksfrådrag

Jordbruksfrådraget er eit inntektspolitisk verkemiddel for å auke disponibel inntekt etter skatt for bøndene. Dette verkemiddelet er ikkje omfatta av WTO-avtalen. Jordbruksfrådraget vart innført i 2000 og er gradvis auka sidan. I 2007 vart maksimalt frådrag auka frå kr 71 500 til kr 142 000. Frådraget var uendra dei neste fem åra, men frå 2012 vart maksimalt frådrag auka til kr 166 400. Beløpet var uendra frå 2012 til 2014. Inntektsverknaden av jordbruksfrådraget påverkar ikkje resultatmåla i driftsgranskingane, og kjem i tillegg til dei presenterte resultatmåla.

Jordbruksfrådraget er etter kvart blitt ein del av inntektspolitikken i landbruket.

Jordbruksfrådraget i alminneleg inntekt vert gjeve til skatteytarar som har inntekt frå jordbruks- og/eller hagebruksverksemd, eller som driv med honning- og/eller pelsproduksjon som næring, sjølv om verksemda ikkje er knytt til jordbruk.

For 2014 galdt følgjande: Ved næringsinntekt opp til kr 63 500 vart jordbruksfrådraget lik inntekta; ved næringsinntekt frå kr 63 500 og opp til kr 334 300 vart frådraget kr 63 500 pluss 38 prosent av all inntekt over kr 63 500. Maksimalt frådrag ein kan få, er kr 166 400, ved næringsinntekt høgare enn kr 334 300. Frådraget kan delast mellom brukar og eventuell ektefelle. Skattelette vert 27 prosent av jordbruksfrådraget. Marginal skatteprosent for 2014 vart endra frå 39 prosent til 38,4 prosent. Inntektsverknaden av jordbruksfrådraget per årsverk, når ein reknar 38,4 prosent marginalsatt, varierer frå bruk til bruk og frå produksjon til produksjon. Vi kjem fram til inntektsverknad per bruk ved å trekke ut 27 prosent av jordbruksfrådraget og dividere dette på 0,61. Inntektsverknad per bruk vert så dividert på tal årsverk for å komme fram til inntektsverknad per årsverk.

Det vart registrert kor stort jordbruksfrådraget var på alle bruka i driftsgranskingane i 2014 for å sjå på utnyttingsgraden. I gjennomsnitt per deltakarbruk for heile landet var jordbruksfrådraget kr 132 300. For Vestlandet låg frådraget litt over det nivået, kr 139 000.

Jordbruksfrådrag føreset at skatteytar har næringsinntekt å trekke frådraget frå. Ein må også vere klar over at andre frådrag kan redusere effekten av jordbruksfrådraget. Ei viss grad av tilpassing gjer at jordbruksfrådraget også kan påverke næringsinntekta. Nokre bønder vel lågare avskrivningar for å få maksimal nytte av jordbruksfrådraget. Det gjeld særleg bruk med næringsinntekt opp mot grensa på kr 63 500 eller grensa for maksimalt frådrag på kr 334 300.

Tabell 3.1: Jordbruksfrådrag 2014, region

Regionar	Tal bruk	Tal bruk med maks. frådrag	Tal bruk utan frådrag	Jordbruksfrådrag, kroner	Skatte-reduksjon	Inntektsverknad per årsverk
Austlandet, flatbygder	191	87	20	116 400	32 600	41 500
Austlandet, andre b.	138	59	7	122 100	34 200	37 000
Jæren	58	36	3	142 100	39 800	33 700
Agder/Rogaland, andre b.	93	49	6	130 300	36 500	33 300
Vestlandet	172	95	9	139 000	38 900	34 800
Trøndelag flatbygder	73	47	3	138 000	38 600	41 900
Trøndelag, andre bygder	74	46	0	145 300	40 700	37 400
Nord-Noreg	112	74	2	146 000	40 900	37 200
Alle	911	493	50	132 300	37 000	37 040

Tabell 3.2: Jordbruksfrådrag 2014, arealgrupper, Vestlandet

Arealgruppe	Tal bruk	Tal bruk med maks. frådrag	Tal bruk utan frådrag	Jordbruksfrådrag, kroner	Skatte-reduksjon	Inntektsverknad per årsverk
under 50 daa	13	3	3	108 800	29 400	36 200
50-100 daa	20	9	2	120 200	32 500	34 100
100-200 daa	40	21	2	136 100	36 700	37 200
200-300 daa	48	23	1	139 300	37 600	35 000
300-500 daa	39	30	0	161 300	43 500	34 500
over 500 daa	12	9	1	139 200	37 579	26 800

Tabell 3.3: Jordbruksfrådrag 2014, driftsformer, Vestlandet

Driftsform	Tal bruk	Tal bruk med maks. frådrag	Tal bruk utan frådrag	Jordbruksfrådrag, kroner	Skatte-reduksjon	Inntektsverknad per årsverk
Mjølkk	66	42	1	146 500	39 500	35 300
Mjølkk-svin	12	10	0	163 500	44 200	45 800
Mjølkk-sau	17	14	0	160 000	43 200	44 800
Sau	25	4	3	104 600	28 200	29 300
Frukt og bær	20	9	2	143 600	38 800	40 100

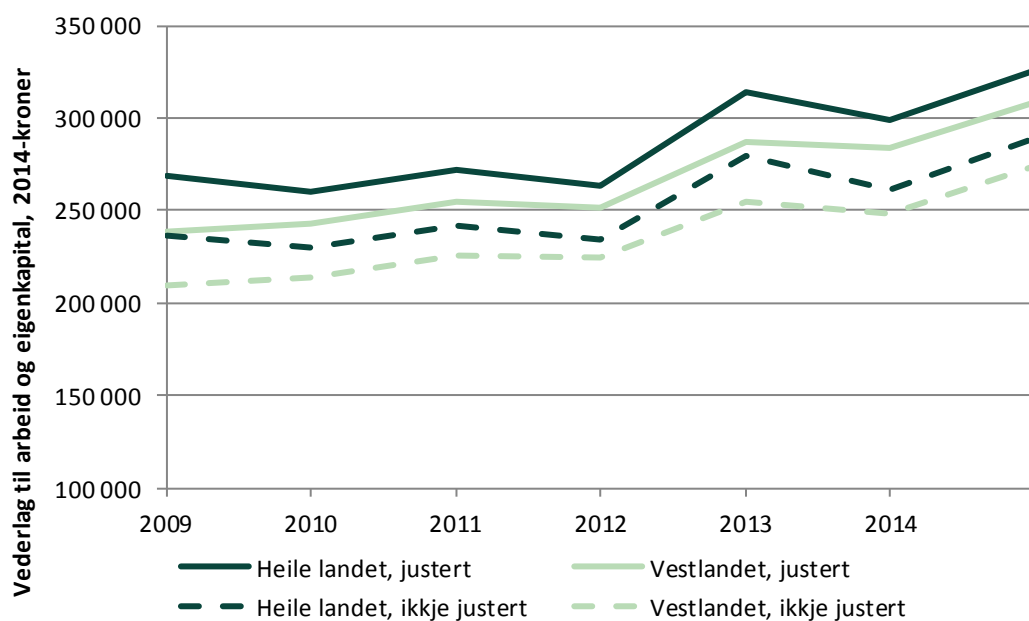

Figur 3.16 Skattejusterte jordbruksinntekter målt som skattejustert vederlag til arbeid og eigenkapital samanlikna med jordbruksinntekt før justering, Vestlandet og landet

4 VERDISKAPNING I LANDBRUK OG LANDBRUKSBASERT INDUSTRI I HORDALAND OG SOGN OG FJORDANE

Vestlandsjordbruket er prega av mange, små driftseiningar. Auka krav til produksjonsomfang og effektivitet for å oppretthalde lønsemda i jordbruket har slege hardare ut på Vestlandet enn mange andre stader i landet. I 2013 var det 3 141 som søkte om produksjonstilskot i Hordaland og 3 063 som søkte om produksjonstilskot i Sogn og Fjordane. Det er ein nedgang på 19 prosent og 25 prosent frå 2003. I gjennomsnitt for landet gjekk tal søkjarar ned med 22 prosent. Frå 2003 til 2013 er det fulldyrka jordbruksarealet i Noreg redusert med 6 prosent. For Sogn og Fjordane har reduksjonen i det fulldyrka jordbruksarealet vore på heile 17 prosent, medan det totale jordbruksarealet i fylket er redusert med 8 prosent i den same perioden. For Hordaland har det i same perioden vore ein reduksjon på fulldyrka jord på 20 prosent, medan det totale jordbruksarealet er redusert med 6 prosent. Stor auke i innmarksbeite gjer at jordbruksareal i alt viser mindre nedgang enn fulldyrka areal. Det betyr at det er den mest verdfulle jorda som forsvinn.

Produksjon av kjernefrukt er redusert i Sogn og Fjordane i tiårsperioden 2003–2013, medan det har vore ein auke i steinfrukt. Dei siste åra er det særleg satsa på plomme. Sogn og Fjordane har også ein omfattande bærproduksjon. Det har vore ein stor overgang frå industribær til konsumbær i perioden. I Hordaland er frukt- og bærproduksjon særleg viktig for kommunane i Hardanger, men i den siste tiårsperioden er fruktarealet redusert også i Hordaland.

Når det gjeld husdyrhaldet, er det reduksjon i tal mjølkekyr og tal mjølkebruk, medan kjøtproduksjon med ammekyr har auka i begge fylka. I Hordaland har sauetalet auka, sjølv om tal bruk med sau er redusert, medan det i Sogn og Fjordane har vore reduksjon i både tal dyr og tal bruk.

Det er til saman arbeidd om lag 5 mill. timar i jordbruket i Sogn og Fjordane og 5 mill. timar i Hordaland i 2013. Dette svarer til 2 811 årsverk á 1 845 timar for Sogn og Fjordane, ein nedgang på 873 årsverk frå 2007. For Hordaland vart det 2 700 årsverk á 1 845 timar i 2014, ein nedgang på ca. 500 årsverk frå 2007. Størst nedgang har det vore i sysselsettinga i mjølkeproduksjonen for begge fylka. Totalt utgjer mjølkeproduksjon på ku og geit 50 prosent av sysselsettinga i jordbruket i Sogn og Fjordane og 36 prosent i Hordaland i 2013. Sauehaldet utgjer 36 prosent av sysselsettinga i Sogn og Fjordane og 43 prosent i Hordaland.

Den totale verdiskapinga for jordbruket i Sogn og Fjordane, bruttoproduktet, er berekna til 885 mill. kroner i 2013. Det er ein auke på 29 mill. kroner frå 2007 rekna i faste 2013-kroner. Til samanlikning er verdiskapinga i Hordaland berekna til 797 mill. kroner for 2013 med ein auke på 3,2 mill. kroner frå 2007. Det er Gloppen kommune som har høgast verdiskaping i Sogn og Fjordane med 107,2 mill. kroner og Voss i Hordaland med 112 mill. kroner. Mjølkeprodusentane står for den største verdiskapinga i jordbruket i begge fylka. Deretter kjem verdiskapinga frå sauehald. I Sogn og Fjordane er det Hornindal kommune som har høgast verdiskaping i jordbruket per innbyggjar med kr. 19 976. Saman med Hornindal, har Gloppen, Jølster, Vik og Gaular verdiskaping per innbyggjar som er høgare enn kr. 15 000. I Hordaland er det Ullensvang som har høgast verdiskaping i jordbruket per innbyggjar med kr. 23 400.

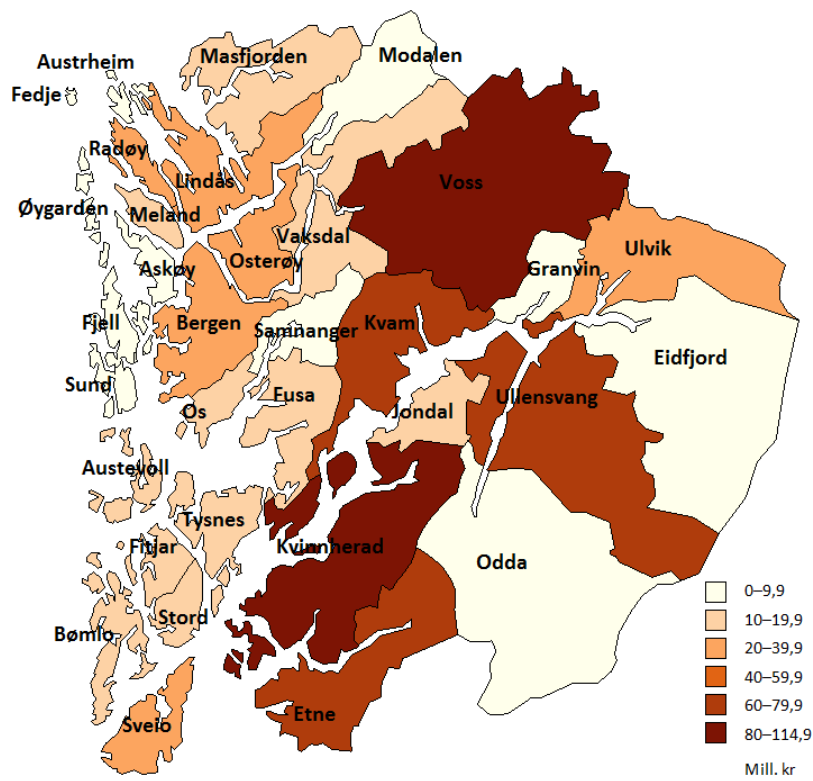

Figur 4.1 Verdiskaping jordbruk i kommunar i Hordaland, bruttoprodukt, mill. kr

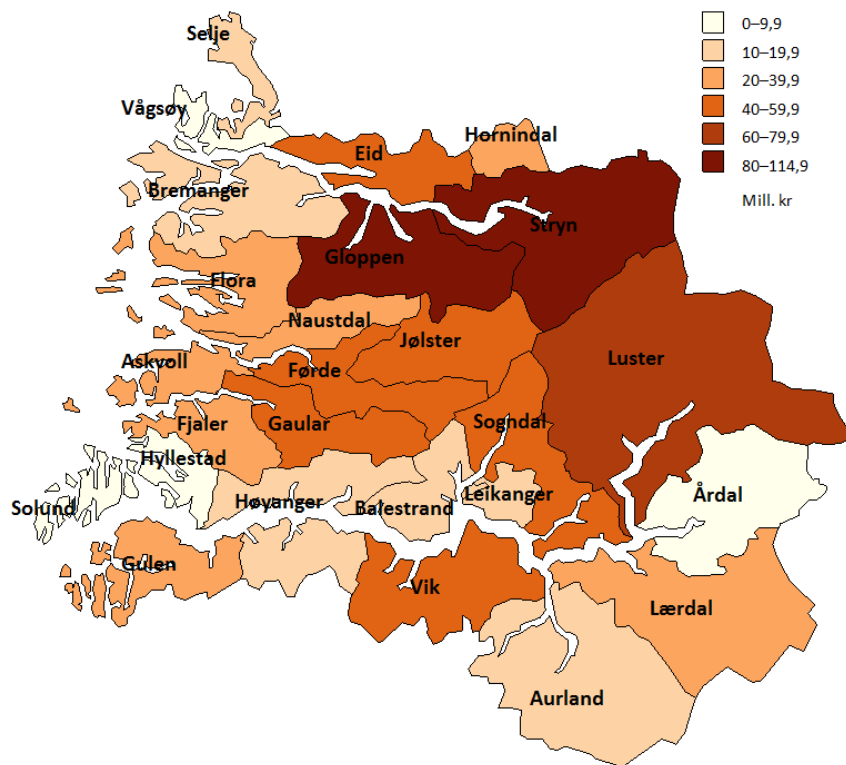

Figur 4.1 Verdiskaping jordbruk i kommunar i Sogn og Fjordane, bruttoprodukt, mill. kr

I 2013 vart det levert 8,9 mill. m³ tømmer til skogsindustrien på landsbasis. Avverkinga i Hordaland og Sogn og Fjordane utgjorde kvar om lag 2 prosent av samla avverking. Avverking av skog er den viktigaste kjelda til inntekt frå skogen for dei fleste skogeigarane. Verdiskapinga i skogbruket i 2013 i Hordland vart berekna til 154 mill. kr og i Sogn og Fjordane 134 mill. kroner.

Syssettinga i skogbruket i Sogn og Fjordane har auka frå 61 personar i 2004 til 106 i 2013. I Hordaland auka syssettinga i skogbruket med 69 personar til 148 i same perioden.

Ein stor del av jordbruksføretaka i dei to fylka som driv tilleggsnæring, 51 prosent i Hordaland og 53 prosent i Sogn og Fjordane. Utmarksnæring og leigekjøring er dei vanlegaste tilleggsnæringane i begge fylka. Verdiskaping frå tilleggsnæring er rekna til 133 mill. kroner for begge fylka. Også syssettinga i tilleggsnæring er tilnærma lik for dei to fylka, 265 årsverk i Sogn og Fjordane og 263 årsverk i Hordaland.

Det er gjort eit estimat for verdiskaping for den delen av landbruksbasert industri som ein kan sjå er avhengig av råvarer frå landbruket i dei to fylka. Samla verdiskaping for denne industrien er 1,25 mrd. kr for Hordaland og 0,6 mrd. kroner for Sogn og Fjordane.

Ser vi primærnæringa og landbruksbasert industri saman, finn vi at samla verdiskaping i 2013 var på 2,3 mrd. kroner i Hordaland og 1,7 mrd. kroner i Sogn og Fjordane.

5 TABELLSAMLING 2010-2014

Tabellsamlinga inneheld tabellar med tal frå driftsgranskingane for åra 2010–2014. Det er presentert tabellar for kvart fylke, storleiksgrupper og dei viktigaste driftsformane. Det er følgjande hovudtabellar:

1. Landsdelstal, Vestlandet
2. Fylkestal, Hordaland
3. Fylkestal, Sogn og Fjordane
4. Fylkestal, Møre og Romsdal
5. Vestlandet, storleiksgruppe I (under 50 daa), alle driftsformer
6. Vestlandet, storleiksgruppe II (50–99 daa), alle driftsformer
7. Vestlandet, storleiksgruppe III (100–199 daa), alle driftsformer
8. Vestlandet, storleiksgruppe IV (200–299 daa), alle driftsformer
9. Vestlandet, storleiksgruppe V (over 300 daa), alle driftsformer
10. Vestlandet, driftsformer, mjølkeproduksjon
11. Vestlandet, driftsformer, sauehald
12. Vestlandet, driftsformer, mjølk og svin
13. Vestlandet, driftsformer, mjølk og sau
14. Vestlandet, driftsformer, frukt
15. Vestlandet, mjølkeproduksjon, storleiksgruppe under 15 årskyr
16. Vestlandet, mjølkeproduksjon, storleiksgruppe 15–19,9 årskyr
17. Vestlandet, mjølkeproduksjon, storleiksgruppe frå og med 20 årskyr

Tabellane er delt inn i seks delar: a, b, c, d, e og f

Del a: Produksjonstekniske data og oppnådde prisar.

Del b: Nettoinvesteringar

Del c: Produksjonsinntekter per bruk

Del d: Kostnader per bruk

Del e: Resultatrekning

Del f: Balanse og arbeidskapital per 31.12.

Landsdelstal, Vestlandet

Tabell 1a: Produksjonstekniske data og oppnådde priser

År	2010	2011	2012	2013	2014
Tal bruk	163	170	169	171	172
Alder på brukar	48	49	49	50	50
Arealfordeling og avling					
Korn, daa	2,9	2,7	2,6	2,4	2,5
Grovfôr, daa	215,4	222,6	227,7	225,5	232,5
Frukt og bærareal, daa	6,0	6,3	6,4	6,2	6,2
Jordbruksareal, daa	224,6	232,3	237,0	234,4	241,7
- herav leigd areal, daa	94,0	87,9	93,5	98,2	108,8
Korn ialt, FEm pr daa 1)	315	252	258	286	445
Grovfôr, FEm pr daa	317	319	327	311	347
Jordbruksareal, FEm pr daa	308	308	327	310	348
Husdyrproduksjon					
Tal årskyr	11,3	12,3	12,3	11,8	11,7
Kumjølkk, liter omsett	73 725	79 500	81 338	79 634	79 526
Mjølkekvote	77 498	86 903	92 448	88 728	91 406
Produsert mjølkk pr årsku, kg	7 184	7 132	7 224	7 352	7 467
Storfekjøtt, kg omsett	3 072	3 248	3 238	3 766	3 446
Tal smågriskull	6	5	4	4	4
Svinekjøtt slaktegris, kg omsett	2 348	2 467	2 431	2 428	2 443
Tal vinterfôra sauer (vfs)	38	37	36	35	34
Kg kjøtt pr vfs	26	24	26	27	25
Ull, kg omsett pr vfs	4,4	4,2	4,0	4,1	3,9
Årsgaier	2,9	3,1	2,9	2,2	2,5
Geitemjølkk, liter omsett	1 834	1 701	1 724	1 415	1 609
Mjølkekvote	2 093	2 009	2 037	1 707	1 787
Produsert mjølkk pr årsgaite, kg	736	666	650	710	742
Arbeidsforbruk, timar					
Brukar	1 993	2 053	2 121	2 029	1 976
Ektefelle	325	365	355	348	323
Barn under 17 år	16	21	14	22	3
Sum familie	2 334	2 439	2 491	2 399	2 302
Leigd arbeid	826	900	905	887	900
Sum timar i jordbruket	3 160	3 339	3 396	3 286	3 202
Sum timar i skogbruket	34	30	28	35	28
Familiens arbeid på nyanlegg	64	38	36	29	35
Oppnådde priser					
Bygg, kr pr kg	2,01	2,03	1,95	2,30	2,26
Havre, kr pr kg		4,07			
Kumjølkk, kr pr l	4,31	4,40	4,78	4,67	4,89
Kukjøtt, kr pr kg	34,95	36,93	40,10	43,92	43,39
Anna storfekjøtt, kr pr kg	41,51	44,36	46,07	49,05	51,30
Smågris for sal, kr pr stk.	816	876	851	775	867
Svinekjøtt slaktegris, kr pr kg	23,55	24,88	25,21	24,80	26,06
Sau- og lammekjøtt, kr pr kg	38,68	40,32	42,77	46,36	49,68
Ull, kr pr kg	26,41	29,33	29,73	32,08	31,09
Geitemjølkk, kr pr l	5,27	5,82	5,84	6,22	6,12
Egg, kr pr kg	13,88	14,34	16,06	16,18	15,11

1) Inkl. nytta halmavling

Tabell 1b: Nettoinvesteringar

År	2010	2011	2012	2013	2014
Jord, grøfter og vassanlegg	3 253	10 455	9 110	9 876	15 956
Driftsbygningar	49 575	8 549	13 810	95 056	36 145
Maskinar og reiskap	32 928	14 615	21 887	27 855	25 126
Mjølkvote (ku og geit)	4 764	4 194	7 979	9 520	8 638
Sum nettoinvesteringar	90 520	37 814	52 786	142 308	85 865

Tabell 1c: Produksjonsinntekter per bruk

År	2010	2011	2012	2013	2014
Korn	1 557	1 221	911	1 487	2 415
Frukt og andre planteprodukt	75 354	75 470	91 656	89 160	124 204
Planteprodukt i alt	76 911	76 691	92 567	90 646	126 619
Husdyrprodukt					
Storfe, mjølk	317 489	349 605	388 967	371 565	389 126
Storfe, livdyr	13 772	19 279	21 854	23 056	23 321
Kuslakt	49 844	54 760	63 672	72 635	68 648
Anna storfeslakt	78 133	94 362	95 696	112 458	102 398
Smågris	23 731	24 086	20 540	17 858	20 648
Slaktegris	54 936	61 534	61 454	59 790	63 765
Avlsgris	5 827	5 415	2 074	1 241	1 500
Sauer, livdyr og slakt	42 162	39 080	42 278	47 949	48 578
Ull	4 197	4 399	4 326	4 685	4 223
Geiter, mjølk	9 666	9 899	10 071	8 797	9 848
Geiter, livdyr og slakt	660	916	1 003	1 397	989
Andre inntekter, husdyrhald	21 973	13 187	1 315	20 169	25 771
Husdyrprodukt i alt	622 391	676 521	737 175	741 600	758 815
Tilskot					
Kulturlandskapstilskot	37 969	39 265	40 058	39 827	41 034
Arealtilskot, grovfôr	32 684	36 129	41 499	40 893	41 820
Arealtilskot, korn	686	650	668	640	753
Produksjonstillegg, husdyr	86 451	91 337	101 739	104 713	106 640
Botnfrådrag	-3 168	-3 143	-3 120	-3 135	-3 122
Drifts-, grunn og distr.tilskot	130 113	140 166	156 608	162 599	176 229
Beitetilskot	24 086	28 105	31 217	31 938	34 829
Regionale miljøtilskot	7 840	10 274	10 344	10 844	13 300
Refunderte avløyserutgifter	49 478	55 008	57 428	58 054	59 225
Andre tilskot	13 352	20 136	9 484	24 826	23 235
Tilskot i alt	379 491	417 927	473 984	471 199	493 943
Leigeinntekt, traktor og reiskap	14 900	14 422	13 602	14 679	16 477
Andre inntekter	1 382	7 048	4 763	5 929	9 954
Produksjonsinntekter i alt	1 095 470	1 192 610	1 306 656	1 324 054	1 405 808

Tabell 1d: Kostnader per bruk

År	2010	2011	2012	2013	2014
Variable kostnader					
Kraftfôr	204 911	220 176	244 753	252 872	261 471
Anna fôrkostnader inkl. beiteleige	21 021	22 587	18 038	22 233	15 979
Såvarer	4 012	4 623	5 906	8 815	6 067
Handelsgjødsele og kalk	28 382	36 191	42 239	44 234	43 813
Plantevernmiddel	4 813	4 303	5 009	4 598	5 438
Konserveringsmiddel	6 567	6 769	7 293	6 172	6 958
Andre forbruksartiklar m.v.	53 968	60 105	69 049	70 999	79 605
Kjøp av dyr	30 768	40 408	40 227	42 489	43 605
Sum variable kostnader	354 443	395 163	435 443	456 243	462 936
Faste kostnader					
Leigd arbeid	87 625	102 519	109 400	108 714	112 665
Drivstoff	20 452	23 907	25 184	27 300	27 430
Vedl.h. jord, vegar, grøfter og vassanl.	6 255	8 258	10 278	9 588	9 971
Vedl.h. driftsbygningar	31 941	32 970	34 750	33 701	32 395
Vedl.h. traktor og maskinar	44 300	54 408	56 792	51 865	56 106
Avskr. jord, vegar, grøfter og vassanl.	3 064	3 536	3 870	4 221	4 385
Avskr. driftsbygningar	56 546	58 038	58 444	65 055	71 934
Avskr. traktor og maskinar	43 861	47 584	51 678	54 288	58 258
Maskinleige	31 526	36 639	36 589	37 155	46 301
Leige av dyr og bygningar	7 794	8 809	8 330	8 392	7 481
Leige av kvote	2 378	2 701	2 489	2 219	2 364
Andre faste kostnader	97 989	99 287	101 161	104 997	108 441
Sum faste kostnader	433 730	478 656	497 243	507 495	537 731
Kostnader i alt	788 172	873 819	932 686	963 738	1 000 668

Tabell 1e: Resultatrekning

År	2010	2011	2012	2013	2014
Resultatrekning i jordbruket					
Driftsoverskot	307 298	318 791	373 970	360 317	405 139
- Renter av jordbruksaktiva 1)	57 188	60 554	62 362	67 201	74 760
Familiens arbeidsforteneste	250 110	258 237	311 608	293 115	330 378
Familiens arbeidsforteneste pr årsverk	177 235	175 249	209 432	202 390	236 043
Lønsevne	337 735	360 756	421 007	401 829	443 043
Lønsevne pr. time	106,87	108,05	123,97	122,28	137,15
Vederl. til arb. og egenkap. pr årsverk	212 320	213 895	244 134	243 011	273 990
Skattejustert vederlag per årsverk	239 554	239 647	275 456	277 673	308 787
Rekneskapsamdrag					
Driftsoverskot, jordbruk	307 298	318 791	373 970	360 317	405 139
Driftsoverskot, skogbruk	2 955	7 522	9 504	671	7 888
Driftsoverskot, tilleggsnæringar	44 342	54 510	37 739	39 103	48 649
Driftsoverskot, andre næringar	30 886	20 654	28 470	27 033	35 845
Løsinntekt	298 953	321 220	320 157	332 156	362 071
Pensjonar og sjukepengar	25 592	28 286	30 778	43 800	47 335
Gevinst/utbyte verdipapir	814	8 037	9 704	11 004	16 070
Familiens arbeid på nyanlegg	10 718	6 532	6 775	5 248	6 543
Renteinntekter	10 596	12 930	13 771	18 124	18 424
- Renteutgifter	54 821	60 191	59 677	68 997	70 037
- Kårutgifter	7 140	7 796	8 444	6 878	7 669
Nettoinntekt	670 192	710 494	766 497	765 309	870 259
Privatforbruk ekskl. skatt	422 303	476 224	454 785	505 985	518226
Betalte skattar	166 566	175 598	185 259	198 845	211464

Tabell 1f: Balanse og arbeidskapital per 31.12.

År	2010	2011	2012	2013	2014
Omløpsmidlar					
Kontantar og bankinnskott	539 871	540 146	650 916	780 386	783 168
Andre krav	187 252	197 936	210 020	244 886	319 935
Omløpsmidlar, jordbruk	132 102	149 416	155 223	155 697	169 931
Omløpsmidlar, skogbruk	268	295	282	319	569
Omløpsmidlar, tilleggsnæringar	14 244	13 714	18 928	27 358	28 790
Omløpsmidlar, andre næringar	215 271	219 415	269 063	327 492	318 659
Omløpsmidlar i alt	1 089 007	1 120 922	1 304 431	1 536 140	1 621 052
Anleggsmidlar					
Anleggsmidlar, jordbruk	1 822 594	1 899 353	1 958 637	2 158 580	2 375 907
Anleggsmidlar, skogbruk	42 610	51 654	56 448	59 366	67 930
Anleggsmidlar, tilleggsnæringar	184 573	193 126	193 445	185 463	214 969
Anleggsmidlar, andre næringar	31 148	33 950	37 053	50 841	59 390
Privat, hovudbygningar	539 792	568 255	572 445	620 613	684 829
Privat, anna	168 915	198 397	198 363	233 298	233 934
Anleggsmidlar i alt	2 789 632	2 944 735	3 016 390	3 308 160	3 636 960
Eigedeler i alt	3 878 639	4 065 657	4 320 821	4 844 300	5 258 012
Eigedeler i jordbruket	1 954 696	2 048 768	2 113 860	2 314 277	3 257 004
Kortsiktig gjeld	293 906	324 473	365 194	408 891	400 900
Langsiktig gjeld	1 333 691	1 379 857	1 295 343	1 454 425	1 600 109
Eigenkapital	2 251 042	2 361 327	2 660 284	2 980 984	3 257 004
1) Kalkulasjonsrente	3,0 %	3,0 %	3,0 %	3,0 %	3,0 %

Fylkeстал, Hordaland

Tabell 2a: Produksjonstekniske data og oppnådde prisar

År	2010	2011	2012	2013	2014
Tal bruk	59	60	60	63	59
Alder på brukar	48	48	49	49	50
Arealfordeling og avling					
Korn, daa	0,6	0,6	0,3	0,4	0,3
Grovfôr, daa	187,4	191,5	193,0	194,6	204,2
Frukt og bærareal, daa	14,1	14,4	14,4	13,5	14,1
Jordbruksareal, daa	202,1	207,2	208,4	209,1	219,4
- herav leigd areal, daa	82,9	73,6	80,4	90,0	101,4
Korn ialt, FEm pr daa 1)	210,0	210,0	210,0	512,0	133,3
Grovfôr, FEm pr daa	292,0	307,0	298,0	284,0	302,8
Jordbruksareal, FEm pr daa	272,0	284,0	297,0	285,0	302,7
Husdyrproduksjon					
Tal årskyr	9,1	9,6	9,0	9,2	9,8
Kumjølkk, liter omsett	61 301	63 044	62 683	63 367	66 257
Mjølkekvote	62 935	71 551	69 932	73 328	76 907
Produsert mjølk pr årsku, kg	7 433	7 298	7 673	7 561	7 484
Storfekjøtt, kg omsett	2 522	2 715	2 532	2 870	2 637
Tal smågriskull	3	3	2	1	1
Svinekjøtt slaktegris, kg omsett	1 969	2 481	1 544	1 688	2 597
Tal vinterfôra sauer (vfs)	46	48	45	42	37
Kg kjøtt pr vfs	27	23	25	26	24
Ull, kg omsett pr vfs	4,1	3,7	3,0	3,8	4,0
Arbeidsforbruk, timar					
Brukar	1 879	1 870	1 899	1 834	1 895
Ektefelle	344	384	327	330	372
Barn under 17 år	18	27	15	27	18
Sum familie	2 242	2 281	2 241	2 191	2 286
Leigd arbeid	793	826	896	976	909
Sum timar i jordbruket	3 035	3 107	3 137	3 167	3 195
Sum timar i skogbruket	17	20	16	20	13
Familiens arbeid på nyanlegg	44	39	39	24	11
Oppnådde prisar					
Kumjølkk, kr pr l	4,31	4,44	4,76	4,69	4,93
Kukjøtt, kr pr kg	35,75	37,83	40,68	44,17	44,03
Anna storfekjøtt, kr pr kg	41,13	45,31	46,37	48,76	52,26
Smågris for sal, kr pr stk.	1 087	978	874,77	801,80	849,58
Svinekjøtt slaktegris, kr pr kg	23,18	25,15	25,43	23,20	26,74
Sau- og lammekjøtt, kr pr kg	39,05	41,23	43,44	47,07	50,91
Ull, kr pr kg	26,17	30,30	30,04	31,54	31,40
Egg, kr pr kg	13,90				

1) Inkl. nytta halmavling

Tabell 2b: Nettoinvesteringar

År	2010	2011	2012	2013	2014
Jord, grøfter og vassanlegg	5 777	16 139	19 684	11 151	33 925
Driftsbygningar	21 924	15 655	3 451	8 219	16 008
Maskinar og reiskap	16 357	21 102	19 763	31 132	17 779
Mjølkekvote (ku og geit)	4 288	2 722	2 204	1 767	7 599
Sum nettoinvesteringar	48 346	55 617	45 102	52 269	75 311

Tabell 2c: Produksjonsinntekter per bruk

År	2010	2011	2012	2013	2014
Planteprodukter					
Frukt og andre planteprodukt	130 190	114 372	143 735	152 009	199 308
Planteprodukt i alt	130 190	114 372	143 735	152 009	199 308
Husdyrprodukter					
Storfe, mjølk	264 504	279 834	298 217	296 997	326 633
Storfe, livdyr	12 488	15 718	23 123	23 021	19 239
Kuslakt	41 143	50 391	49 068	62 285	63 285
Anna storfeslakt	64 000	75 304	73 586	81 956	84 180
Smågris	3 412	3 196	4 229	3 058	4 727
Slaktegris	48 055	60 656	39 718	37 297	22 805
Avlsgris	1 806	3 001	1 674	-251	491
Sauer, livdyr og slakt	52 307	47 808	53 365	56 729	54 701
Ull	4 772	5 396	4 285	4 862	4 604
Andre inntekter, husdyrhald	29 537	3 981	5 367	2 123	1 827
Husdyrprodukt i alt	524 178	545 285	552 631	568 078	582 480
Tilskot					
Kulturlandskapstilskot	33 650	34 169	34 134	33 916	35 135
Arealtilskot, grovfôr	27 944	30 624	34 590	34 321	34 818
Arealtilskot, korn	105	146	144	78	132
Produksjonstillegg, husdyr	78 445	83 664	91 353	93 407	91 165
Botnfrådrag	-3 203	-3 200	-3 108	-3 190	-3 119
Drifts-, grunn og distr. tilskot	129 295	130 606	147 687	154 098	177 063
Beitetilskot	25 068	27 758	31 090	30 543	32 645
Regionale miljøtilskot	7 071	9 987	9 749	10 122	12 555
Refunderte avløyсарutgifter	44 619	50 107	48 130	49 554	48 496
Andre tilskot	24 841	34 992	33 383	22 510	29 757
Tilskot i alt	367 835	398 853	427 151	425 359	458 648
Leigeinntekt, traktor og reiskap	23 401	16 552	15 459	16 846	22 811
Andre inntekter	3 486	9 372	7 246	4 057	7 998
Produksjonsinntekter i alt	1 050 186	1 084 434	1 149 489	1 166 350	1 271 244

Tabell 2d: Kostnader per bruk

År	2010	2011	2012	2013	2014
Variable kostnader					
Kraftfôr	178 759	186 249	188 382	194 232	189 200
Anna fôrkostnader inkl. beiteleige	25 740	27 272	26 180	30 676	18 351
Såvarer	3 808	4 007	5 887	7 075	5 018
Handelsgjødsele og kalk	26 525	31 763	40 220	38 469	42 127
Plantevernmiddel	8 862	7 796	10 185	8 724	10 775
Konserveringsmiddel	4 862	5 063	6 336	5 275	5 984
Andre forbruksartiklar m.v.	49 024	53 270	57 031	62 163	64 706
Kjøp av dyr	31 809	42 659	33 425	35 963	37 214
Sum variable kostnader	329 388	358 079	370 489	383 989	373 375
Faste kostnader					
Leigd arbeid	84 576	89 937	98 875	105 599	97 691
Drivstoff	18 935	21 935	20 944	21 919	23 658
Vedl.h. jord, vegar, grøfter og vassanl.	10 105	8 986	11 133	9 116	8 832
Vedl.h. driftsbygningar	34 812	32 041	35 553	35 702	25 592
Vedl.h. traktor og maskinar	47 252	48 279	53 093	44 918	57 382
Avskrivningar	97 052	101 615	102 638	112 050	115 317
Maskinleige	27 037	32 863	29 916	30 255	47 517
Leige av dyr	97	183	117	505	331
Leige av bygningar	367	620	173	- 414	
Leige av kvote	2 293	1 420	1 595	1 367	1 229
Andre faste kostnader	92 711	94 131	82 077	95 219	99 323
Sum faste kostnader	415 228	432 009	442 670	456 236	476 871
Kostnader i alt	744 616	790 088	813 159	840 226	850 246

Tabell 2e: Resultatrekning

År	2011	2012	2013	2013	2014
Resultatrekning i jordbruket					
Driftsoverskot	294 346	336 329	326 124	326 124	420 999
- Renter av jordbruksaktiva 1)	53 409	52 876	58 126	58 126	61 481
Familiens arbeidsforteneste	240 937	283 454	267 998	267 998	359 517
Familiens arbeidsforteneste pr årsverk	174 876	209 190	195 101	195 101	255 795
Lønsevne	330 874	382 329	373 597	373 597	457 208
Lønsevne pr. time	106,48	121,86	117,97	117,97	143,09
Vederl. til arb. og eigenkap. pr årsverk	211 137	240 591	234 829	234 829	284 257
Skattejustert vederlag per årsverk	238 225	272 807	270 274	270 274	319 206
Rekneskapsamandrag					
Driftsoverskot, jordbruk	294 346	336 329	326 124	326 124	420 999
Driftsoverskot, skogbruk	15 330	12 076	1 432	1 432	7 717
Driftsoverskot, tilleggsnæringar	87 794	54 968	45 978	45 978	58 043
Driftsoverskot, andre næringar	33 177	49 188	45 959	45 959	62 415
Lønsinntekt	341 611	344 542	365 009	365 009	394 787
Pensjonar og sjukepengar	26 049	31 216	33 878	33 878	44 569
Gevinst/utbyte verdipapir	6 498	15 329	13 569	13 569	19 107
Familiens arbeid på nyanlegg	7 234	6 921	4 207	4 207	2 112
Renteinntekter	11 521	11 792	21 580	21 580	23 511
- Renteutgifter	55 629	50 303	61 441	61 441	57 588
- Kårutgifter	6 060	7 844	5 814	5 814	6 788
Nettoinntekt	761 869	804 214	790 481	790 481	968 883
Privatforbruk ekskl. skatt	493 981	469 881	540 425	540 425	549 851
Betalte skattar	187 339	198 506	211 573	211 573	233 937

Tabell 2f: Balanse og arbeidskapital per 31.12.

År	2011	2012	2013	2013	2014
Omløpsmidlar					
Kontantar og bankinnskot	496 512	576 785	783 556	783 556	972 706
Andre krav	268 289	269 286	294 381	294 381	383 175
Omløpsmidlar, jordbruk	103 060	103 827	106 058	106 058	115 922
Omløpsmidlar, skogbruk	260	207	515	515	538
Omløpsmidlar, tilleggsnæringar	37 374	50 861	71 941	71 941	82 353
Omløpsmidlar, andre næringar	81 693	196 118	230 091	230 091	282 564
Omløpsmidlar i alt	987 188	1 197 084	1 486 541	1 486 541	1 837 257
Anleggsmidlar					
Anleggsmidlar, jordbruk	1 712 457	1 687 288	1 861 100	1 861 100	1 983 027
Anleggsmidlar, skogbruk	67 802	71 889	71 224	71 224	76 619
Anleggsmidlar, tilleggsnæringar	301 467	260 492	211 939	211 939	236 726
Anleggsmidlar, andre næringar	10 090	16 720	18 726	18 726	21 335
Privat, hovudbygningar	592 516	616 426	645 655	645 655	717 052
Privat, anna	227 931	227 070	341 042	341 042	334 022
Anleggsmidlar i alt	2 912 163	2 879 886	3 149 686	3 149 686	3 368 781
Eigedeler i alt	3 899 351	4 076 970	4 636 226	4 636 226	5 206 038
Eigedeler i jordbruket	1 815 517	1 791 115	1 967 159	1 967 159	3 470 038
Kortsiktig gjeld	320 323	331 256	382 003	382 003	386 932
Langsiktig gjeld	1 388 474	1 182 370	1 263 487	1 263 487	1 349 068
Eigenkapital	2 190 554	2 563 344	2 990 737	2 990 737	3 470 038
1) Kalkulasjonsrente	3,0 %	3,0 %	3,0 %	3,0 %	3,0 %

Fylkestal, Sogn og Fjordane

Tabell 3a: Produksjonstekniske data og oppnådde priser

År	2010	2011	2012	2013	2014
Tal bruk	56	58	60	58	60
Alder på brukar	47	48	48	48	48
Arealfordeling og avling					
Grovfôr, daa	180,2	194,2	207,1	206,3	211,9
Frukt og bærareal, daa	3,2	3,5	3,5	3,7	3,9
Jordbruksareal, daa	183,7	198,3	210,7	210,0	216,0
- herav leigd areal, daa	67,3	72,3	78,3	84,6	91,4
Grovfôr, FEm pr daa	313	295	316	288	341
Jordbruksareal, FEm pr daa	307	289	319	289	341
Husdyrproduksjon					
Tal årskyr	8,3	9,4	10,0	9,9	10,3
Kumjølkk, liter omsett	52 842	62 763	65 761	67 102	72 439
Mjølkekvote	54 218	65 353	74 498	74 370	81 283
Produsert mjølkk pr årsku, kg	6 947	7 414	7 255	7 405	7 700
Storfekjøtt, kg omsett	2 913	3 418	3 312	3 477	2 984
Tal smågriskull	4	3	2	3	4
Svinekjøtt slaktegris, kg omsett	862	1 389	2 253	2 314	2 844
Tal vinterfôra sauer (vfs)	41	41	41	42	41
Kg kjøtt pr vfs	26	26	27	27	26
Ull, kg omsett pr vfs	5	5	5	4	4
Årsgeiter	6	7	7	6	6
Geitemjølkk, liter omsett	4 321	3 830	4 140	3 722	3 998
Mjølkekvote	4 786	4 627	4 627	4 577	4 382
Produsert mjølkk pr årsgeit, kg	841	696	689	733	766
Arbeidsforbruk, timar					
Brukar	1 924	2 032	2 116	2 046	2 022
Ektefelle	331	327	370	388	306
Barn under 17 år	13	13	10	20	43
Sum familie	2 268	2 373	2 496	2 453	2 371
Leigd arbeid	926	1 113	1 028	969	1 041
Sum timar i jordbruket	3 194	3 486	3 524	3 422	3 412
Sum timar i skogbruket	45	38	39	38	24
Familiens arbeid på nyanlegg	83	47	33	29	41
Oppnådde priser					
Kumjølkk, kr pr l	4,26	4,27	4,77	4,64	4,86
Kukjøtt, kr pr kg	34,49	37,50	40,39	43,01	43,86
Anna storfekjøtt, kr pr kg	41,95	43,92	45,60	49,12	50,70
Smågris for sal, kr pr stk.	818,50	857,98	825,12	760,55	885,83
Svinekjøtt slaktegris, kr pr kg	21,87	23,84	24,40	25,00	25,73
Sau- og lammekjøtt, kr pr kg	39,18	40,04	42,23	46,22	50,36
Ull, kr pr kg	28,30	30,22	30,19	33,06	30,64
Geitemjølkk, kr pr l	5,24	6,02	5,80	6,25	6,01

Tabell 3b: Nettoinvesteringar

År	2010	2011	2012	2013	2014
Jord, grøfter og vassanlegg	1 042	8 770	1 030	8 053	4 396
Driftsbygningar	135 629	13 584	-10 528	165 364	77 419
Maskinar og reiskap	31 381	21 709	23 395	33 251	32 163
Mjølkekvote (ku og geit)	2 933	4 680	3 561	19 356	14 387
Sum nettoinvesteringar	170 985	48 744	17 458	226 025	128 365

Tabell 3c: Produksjonsinntekter per bruk

År	2010	2011	2012	2013	2014
Planteprodukter					
Frukt og andre planteprodukt	71 809	85 756	106 420	79 579	140 827
Planteprodukt i alt	71 809	85 756	106 420	79 420	140 827
Husdyrprodukter					
Storfe, mjølk	224 962	267 960	313 359	311 314	352 103
Storfe, livdyr	7 190	17 801	15 422	16 768	16 289
Kuslakt	34 778	43 187	50 134	53 711	51 958
Anna storfeslakt	97 961	114 303	116 256	108 832	95 176
Smågris	29 370	22 285	15 119	16 308	24 662
Slaktegris	16 966	34 186	57 564	57 954	67 936
Avlsgris	12 634	11 551	2 033	1 819	2 778
Sauer, livdyr og slakt	45 233	44 642	48 438	57 994	60 656
Ull	5 165	5 301	6 129	6 675	5 396
Geiter, mjølk	22 645	23 064	24 006	23 276	24 032
Geiter, livdyr og slakt	1 860	2 391	2 786	3 849	2 802
Andre inntekter, husdyrhald	32 366	37 595	68 244	59 762	71 895
Husdyrprodukt i alt	531 128	624 266	719 490	718 262	775 684
Tilskot i alt					
Kulturlandskapstilskot	30 705	32 991	34 582	34 506	36 189
Arealtilskot, grovfôr	30 429	33 372	38 505	37 759	39 638
Produksjonstillegg, husdyr	85 878	93 759	106 476	111 549	115 411
Botnfrådrag	-3 025	-3 091	-3 121	-3 078	-3 067
Drifts-, grunn og distr. Tilskot	119 534	136 197	150 563	159 086	167 901
Beitetilskot	23 483	30 350	32 133	33 577	37 253
Regionale miljøtilskot	7 702	10 129	11 448	11 689	13 348
Refunderte avløysarutgifter	47 130	55 547	62 269	60 842	64 786
Andre tilskot	8 108	12 484	11 778	34 396	26 880
Tilskot i alt	349 944	401 738	444 633	480 326	498 337
Leigeinntekt, traktor og reiskap	5 904	7 967	8 679	8 015	8 054
Andre inntekter	1 091	7 411	3 696	4 980	7 764
Produksjonsinntekter i alt	959 877	1 127 138	1 283 643	1 291 162	1 430 667

Tabell 3d: Kostnader per bruk

År	2010	2011	2012	2013	2014
Variable kostnader					
Kraftfôr	186 119	213 607	259 349	270 080	296 757
Anna fôrkostnader inkl. beiteleige	14 705	22 358	12 777	20 327	13 240
Såvarer	3 979	5 554	5 151	11 313	6 437
Handelsgjødsele og kalk	22 587	35 886	37 633	38 109	38 042
Plantevernmiddel	2 381	2 550	2 216	2 415	2 372
Konserveringsmiddel	6 376	6 936	6 537	5 716	7 296
Andre forbruksartiklar m.v.	47 081	55 480	70 355	75 477	89 497
Kjøp av dyr	36 610	61 530	63 154	60 787	56 768
Sum variable kostnader	319 839	403 900	457 172	484 224	510 409
Faste kostnader					
Leigd arbeid	93 671	124 079	123 462	122 457	135 851
Drivstoff	17 235	20 789	23 627	25 820	24 658
Vedl.h. jord, vegar, grøfter og vassanl.	3 623	4 491	7 009	6 532	8 695
Vedl.h. driftsbygningar	23 015	29 893	30 048	30 084	32 411
Vedl.h. traktor og maskinar	35 193	48 540	49 318	43 183	52 507
Avskrivningar	95 957	108 689	115 294	130 113	149 234
Maskinleige	17 302	13 470	19 094	17 493	24 645
Leige av dyr			- 13		3
Leige av bygningar	332	317	353	714	83
Leige av kvote	853	1 795	2 470	2 000	2 490
Andre faste kostnader	82 591	90 231	89 062	99 960	107 463
Sum faste kostnader	369 772	442 292	459 724	477 642	538 041
Kostnader i alt	689 612	846 193	916 896	961 866	1 048 449

Tabell 3e: Resultatrekning

År	2010	2011	2012	2013	2014
Resultatrekning i jordbruket					
Driftsoverskot	270 266	280 945	366 747	329 296	382 219
- Renter av jordbruksaktiva 1)	50 339	59 154	61 969	68 025	78 731
Familiens arbeidsforteneste	219 927	221 791	304 778	261 271	303 489
Familiens arbeidsforteneste pr årsverk	157 228	150 734	202 008	176 932	215 306
Lønsevne	313 598	345 870	428 239	383 728	439 340
Lønsevne pr. time	98,19	99,22	121,53	112,13	128,76
Vederl. til arb. og eigenkap. pr årsverk	200 587	199 688	242 286	226 558	259 388
Skattejustert vederlag per årsverk	225 030	222 738	271 309	259 022	292 608
Rekneskapssamandrag					
Driftsoverskot, jordbruk	270 266	280 945	366 747	329 296	382 219
Driftsoverskot, skogbruk	2 338	1 290	3 226	2 726	3 867
Driftsoverskot, tilleggsnæringar	25 649	28 425	26 393	41 198	45 168
Driftsoverskot, andre næringar	42 743	18 298	19 041	24 488	34 869
Lønsinntekt	293 986	326 806	324 618	307 525	342 633
Pensjonar og sjukepengar	35 131	38 407	40 790	53 596	50 613
Gevinst/utbyte verdipapir	3 985	12 616	13 577	13 388	11 073
Familiens arbeid på nyanlegg	13 896	6 919	6 596	5 219	7 585
Renteinntekter	16 545	16 222	13 846	13 146	14 177
- Renteutgifter	28 683	48 445	47 713	57 819	66 490
- Kårutgifter	7 275	8 150	9 016	8 358	9 213
Nettoinntekt	668 578	673 333	758 106	724 406	816 503
Privatforbruk ekskl. skatt	419 290	473 752	457 081	431 981	522 171
Betalte skattar	148 730	179 336	180 505	179 604	187 730

Tabell 3f: Balanse og arbeidskapital per 31.12.

År	2010	2011	2012	2013	2014
Omløpsmidlar					
Kontantar og bankinnskot	752 665	677 048	833 413	871 951	729 094
Andre krav	122 009	124 916	129 068	153 371	229 790
Omløpsmidlar, jordbruk	128 663	153 526	157 801	143 265	160 598
Omløpsmidlar, skogbruk	96	48	80	106	69
Omløpsmidlar, tilleggsnæringar	96	85	109	423	636
Omløpsmidlar, andre næringar	242 644	256 593	261 072	317 725	383 161
Omløpsmidlar i alt	1 246 174	1 212 216	1 381 543	1 486 841	1 503 349
Anleggsmidlar					
Anleggsmidlar, jordbruk	1 642 521	1 854 698	1 926 474	2 233 124	2 541 531
Anleggsmidlar, skogbruk	39 115	36 841	43 447	40 958	25 697
Anleggsmidlar, tilleggsnæringar	75 630	102 208	144 890	201 759	241 097
Anleggsmidlar, andre næringar	45 654	52 942	52 831	74 476	99 464
Privat, hovudbygningar	534 262	611 473	595 386	668 534	691 701
Privat, anna	178 521	206 131	217 272	208 424	219 185
Anleggsmidlar i alt	2 515 703	2 864 294	2 980 299	3 427 275	3 818 674
Eigedeler i alt	3 761 877	1 076 510	4 361 843	4 914 116	5 322 023
Eigedeler i jordbruket	1 771 184	2 008 225	2 084 275	2 376 389	3 362 645
Kortsiktig gjeld	207 630	272 721	257 151	280 740	342 279
Langsiktig gjeld	1 080 861	1 202 836	1 198 156	1 429 833	1 617 099
Eigenkapital	2 473 387	2 600 953	2 906 536	3 203 543	3 362 645
1) Kalkulasjonsrente	3,0 %	3,0 %	3,0 %	3,0 %	3,0 %

Fylkestal, Møre og Romsdal

Tabell 4a: Produksjonstekniske data og oppnådde priser

År	2010	2011	2012	2013	2014
Tal bruk	48	52	49	50	53
Alder på brukar	50	51	52	53	52
Arealfordeling og avling					
Korn, daa	9,1	8,1	8,7	7,6	7,8
Grovfôr, daa	290,7	290,2	295,3	286,7	287,2
Frukt og bærareal, daa					
Jordbruksareal, daa	300,0	299,4	304,2	294,7	295,4
- herav leigd areal, daa	138,9	121,8	128,4	124,3	136,9
Korn ialt, FEm pr daa 1)	324	255	260	270	459
Grovfôr, FEm pr daa	339	345	361	351	387
Jordbruksareal, FEm pr daa	339	343	358	349	388
Husdyrproduksjon					
Tal årskyr	17,4	18,8	19,3	17,4	15,4
Kumjølkk, liter omsett	113 360	117 156	123 255	114 666	102 320
Mjølkekvote	122 558	128 651	142 559	125 317	119 008
Produsert mjølk pr årsku, kg	7 155	6 890	6 935	7 178	7 276
Storfekjøt, kg omsett	3 935	3 674	4 013	5 230	4 871
Tal smågriskull	11	9	9	10	8
Svinekjøt slaktegris, kg omsett	4 548	3 654	3 737	3 494	3 699
Tal vinterfôra sauer (vfs)	26	20	17	18	23
Kg kjøt pr vfs	24	25	24	27	23
Ull, kg omsett pr vfs	4,5	4,1	4,6	4,0	3,5
Årsgeiter	1,4	1,5	0,7		1,2
Geitemjølkk, liter omsett	752	765	384		698
Mjølkekvote, geit	953	879	933		837
Produsert mjølk pr årsgeit, kg	606	616	588		612
Arbeidsforbruk, timar					
Brukar	2 214	2 287	2 400	2 255	2 015
Ektefelle	293	386	372	324	288
Barn under 17 år	18	21	19	18	32
Sum familie	2 525	2 695	2 791	2 597	2 335
Leigd arbeid	750	747	765	682	729
Sum timar i jordbruket	3 275	3 442	3 556	3 279	3 064
Sum timar i skogbruket	42	34	30	50	47
Familiens arbeid på nyanlegg	66	26	37	37	56
Oppnådde priser					
Bygg, kr pr kg	2,01	2,03	1,95	2,30	2,26
Kumjølkk, kr pr l	4,33	4,45	4,81	4,67	4,89
Kukjøtt, kr pr kg	34,67	35,87	39,56	44,30	42,78
Anna storfekjøtt, kr pr kg	41,31	44,09	46,47	49,18	51,19
Smågris for sal, kr pr stk.	799	878	861	779	855
Svinekjøtt slaktegris, kr pr kg	24,11	25,11	25,70	25,61	26,16
Sau- og lammekjøtt, kr pr kg	36,86	38,67	42,40	44,75	45,74
Ull, kr pr kg	23,30	24,44	27,65	30,67	31,52
Geitemjølkk, kr pr l	4,94	4,64	5,83		6,81

Tabell 4b: Nettoinvesteringar

År	2010	2011	2012	2013	2014
Jord, grøfter og vassanlegg	2 731	5 772	6 051	10 385	9 040
Driftsbygningar	-16 832	-5 264	56 296	122 915	11 837
Maskinar og reiskap	55 100	-780	22 632	17 468	25 339
Mjølkekvote (ku og geit)	7 485	5 353	20 459	7 878	3 285
Sum nettoinvesteringar	48 483	5 083	105 441	158 645	49 501

Tabell 4c: Produksjonsinntekter per bruk

År	2010	2011	2012	2013	2014
Planteprodukt					
Korn	5 287	3 993	3 144	4 353	8 377
Frukt og andre planteprodukt	12 087	19 110	16 526	21 815	21 240
Planteprodukt i alt	17 374	23 103	19 670	26 168	29 617
Husdyrprodukt					
Storfe, mjølk	490 564	521 176	592 671	535 412	500 605
Storfe, livdyr	23 029	25 037	28 178	30 393	35 827
Kuslakt	78 116	72 709	98 130	107 627	93 512
Anna storfeslakt	72 374	94 110	97 594	155 096	130 854
Smågris	42 128	50 200	47 150	38 304	33 828
Slaktegris	107 692	93 050	92 835	90 260	104 642
Avlsgris	2 828	1 356	2 614	2 448	1 176
Sauer, livdyr og slakt	26 109	22 805	21 156	25 234	28 089
Ull	2 360	2 242	2 170	2 152	2 469
Geiter, mjølk	3 716	3 550	2 241	98	4 753
Geiter, livdyr og slakt	116	218	-122	278	51
Andre inntekter, husdyrhald	550	-221	185	7	211
Husdyrprodukt i alt	849 583	886 231	984 801	987 311	936 016
Tilskot					
Kulturlandskapstilskot	51 751	52 141	54 017	53 447	53 085
Arealtilskot, grovfôr	41 142	45 556	53 625	52 807	52 084
Arealtilskot, korn	2 202	1 956	2 129	2 091	2 298
Produksjonstillegg, husdyr	96 959	97 490	108 655	111 029	113 937
Botnfrådrag	-3 292	-3 135	-3 133	-3 130	-3 189
Drifts-, grunn og distr.tilskot	143 459	155 623	174 933	177 384	184 730
Beitetilskot	23 583	26 000	30 250	31 793	34 517
Regionale miljøtilskot	8 947	10 765	9 720	10 775	14 076
Refunderte avløysarutgifter	58 189	60 062	62 886	65 531	64 872
Andre tilskot	5 348	11 534	10 852	16 642	11 849
Tilskot i alt	428 288	457 992	503 934	518 369	528 259
Leigeinntekt, traktor og reiskap	14 946	19 165	15 851	19 680	18 960
Andre inntekter	-866	3 963	3 029	9 390	14 609
Produksjonsinntekter i alt	1 309 325	1 390 454	1 527 285	1 560 918	1 527 461

Tabell 4d: Kostnader per bruk

År	2010	2011	2012	2013	2014
Variable kostnader					
Kraftfôr	258 980	266 650	295 905	306 797	301 976
Anna fôrkostnader inkl. beiteleige	22 588	17 437	14 511	13 804	16 439
Såvarer	4 304	4 295	6 854	8 109	6 818
Handelsgjødsele og kalk	37 426	41 641	50 350	58 602	52 223
Plantevernmiddel	2 674	2 226	2 089	1 932	2 966
Konserveringsmiddel	8 885	8 552	9 391	7 832	7 661
Andre forbruksartiklar m.v.	68 081	73 152	83 328	83 432	84 993
Kjøp av dyr	22 672	14 252	20 476	29 487	35 819
Sum variable kostnader	425 609	428 205	488 371	514 825	508 896
Faste kostnader					
Leigd arbeid	84 319	92 990	105 068	96 697	103 085
Drivstoff	26 069	29 659	32 281	35 798	34 766
Vedl.h. jord, vegar, grøfter og vassanl.	4 592	11 622	13 233	13 729	12 683
Vedl.h. driftsbygningar	38 826	37 475	39 524	35 374	39 952
Vedl.h. traktor og maskinar	51 298	68 026	70 472	70 689	58 761
Avskrivningar	120 125	118 385	126 307	130 474	139 426
Maskinleige	53 640	66 837	66 183	68 658	69 465
Leige av dyr	23 537	26 957	27 684	27 479	23 549
Leige av bygningar	1 984	563	278	280	264
Leige av kvote	4 260	5 189	3 607	3 546	3 486
Andre faste kostnader	122 439	115 337	125 371	124 267	119 700
Sum faste kostnader	531 088	573 040	610 008	606 709	605 136
Kostnader i alt	956 697	1 001 245	1 098 379	1 121 535	1 114 032

Tabell 4e: Resultatrekning

År	2010	2011	2012	2013	2014
Resultatrekning i jordbruket					
Driftsoverskot	352 628	389 209	428 906	439 383	413 430
- Renter av jordbruksaktiva 1)	72 500	70 359	74 461	77 680	85 048
Familiens arbeidsforteneste	280 128	318 850	354 445	361 703	328 382
Familiens arbeidsforteneste pr årsverk	186 149	200 982	218 118	239 641	237 624
Lønsevne	364 446	411 840	459 512	458 400	431 466
Lønsevne pr. time	111,27	119,64	129,22	139,82	140,82
Vederl. til arb. og egenkap. pr årsverk	215 494	232 160	249 702	271 948	279 233
Skattejustert vederlag per årsverk	244 188	259 573	282 358	308 319	315 844
Rekneskapsamandrag					
Driftsoverskot, jordbruk	352 628	389 209	428 906	439 383	413 430
Driftsoverskot, skogbruk	9 048	5 463	14 044	- 2 672	12 632
Driftsoverskot, tilleggsnæringar	52 149	45 198	30 534	28 012	42 132
Driftsoverskot, andre næringar	10 479	8 832	14 648	6 138	7 373
Løsinntekt	280 943	291 461	284 836	319 332	347 656
Pensjonar og sjukepengar	27 090	19 578	17 981	44 938	46 704
Gevinst/utbyte verdipapir	- 15 057	4 707	11 007	17 752	18 346
Familiens arbeid på nyanlegg	10 639	5 290	6 816	6 594	10 297
Renteinntekter	6 926	10 885	16 103	19 544	17 568
- Renteutgifter	86 792	78 556	85 806	91 483	87 910
- Kårutgifter	8 358	9 403	8 478	6 500	6 903
Nettoinntekt	639 695	692 663	730 590	781 038	821 324
Privatforbruk ekskl. skatt	416 685	458 492	433 489	548 434	478 555
Betalte skattar	178 944	157 881	174 858	205 129	213 313

1) Kalkulasjonsrente

Tabell 4f: Balanse og arbeidskapital per 31.12.

År	2010	2011	2012	2013	2015
Omløsmidler					
Kontantar og bankinnskott	349 110	437 795	518 221	670 181	633 388
Andre krav	180 070	198 204	236 575	288 680	351 586
Omløpsmidlar, jordbruk	185 587	198 319	215 000	232 664	240 618
Omløpsmidlar, skogbruk	790	610	623	320	1 170
Omløpsmidlar, tilleggsnæringar	1 889	1 615	2 869	2 429	1 038
Omløpsmidlar, andre næringar	338 050	336 859	368 167	461 548	285 819
Omløpsmidlar i alt	1 055 495	1 173 402	1 341 455	1 655 822	1 513 619
Anleggsmidler					
Anleggsmidler, jordbruk	2 252 755	2 164 807	2 330 283	2 446 933	2 625 765
Anleggsmidler, skogbruk	46 647	49 543	53 460	65 777	106 070
Anleggsmidler, tilleggsnæringar	161 044	169 527	170 800	133 201	161 173
Anleggsmidler, andre næringar	39 423	40 297	42 629	63 888	56 388
Privat, hovudbygningar	550 775	492 057	490 500	533 471	641 179
Privat, anna	155 725	155 809	140 056	126 395	139 212
Anleggsmidler i alt	3 206 367	3 072 040	3 227 728	3 369 664	3 729 786
Eigedeler i alt	4 261 863	4 245 442	4 569 183	5 025 486	5 243 406
Eigedeler i jordbruket	2 438 342	2 363 126	2 545 283	2 679 597	2 900 258
Kortsiktig gjeld	389 736	386 985	539 047	591 426	482 812
Langsiktig gjeld	1 711 069	1 567 358	1 552 683	1 723 535	1 860 336
Eigenkapital	2 161 058	2 291 098	2 477 453	2 710 525	2 900 258

1) Kalkulasjonsrente

3,0 %

3,0 %

3,0 %

3,0 %

3,0 %

Vestlandet, storleikgrupper, gruppe 1 (under 50 daa)

Tabell 5a: Produksjonstekniske data og oppnådde prisar

År	2011	2012	2013	2013	2014
Tal bruk	8	8	11	11	13
Alder på brukar	57	58	56	56	57
Arealfordeling og avling					
Grovfôr, daa	10,6	10,6	7,7	7,7	10
Frukt og bærareal, daa	23,0	22,4	22,6	22,6	22,5
Jordbruksareal, daa	34,3	33,6	31,3	31,3	34,2
- herav leigd areal, daa	4,3	4,6	3,1	3,1	2,5
Grovfôr, FEm pr daa	426	517	562	562	334
Jordbruksareal, FEm pr daa	132	517	562	562	334
Husdyrproduksjon					
Tal vinterfôra sauer (vfs)	5	6	5	5	4
Kg kjøtt pr vfs	20	34	23	23	27
Ull, kg omsett pr vfs	7,4	7,5	5,8	5,8	6,5
Årsgeiter	9,8	4,5			4,2
Geitemjøl, liter omsett	4 972	2 353			2 844
Mjølkekvote	5 716	5 716			3 412
Produsert mjøl, kg	616	588			735
Arbeidsforbruk, timar					
Brukar	1 508	1 545	1 402	1 402	1 284
Ektefelle	408	301	259	259	263
Barn under 17 år			16	16	6
Sum familie	1 916	1 846	1 677	1 677	1 553
Leigd arbeid	903	894	608	608	797
Sum timar i jordbruket	2 819	2 740	2 285	2 285	2 350
Sum timar i skogbruket	14	17	74	74	32
Familiens arbeid på nyanlegg	70	53	13	13	24
Oppnådde prisar					
Sau- og lammekjøtt, kr pr kg	44,19	33,12	44,94	44,94	37,64
Ull, kr pr kg	30,73	34,80	35,36	35,36	25,12
Geitemjøl, kr pr l	4,64	5,83			6,81

Tabell 5b: Nettoinvesteringar

År	2011	2012	2013	2013	2014
Jord, grøfter og vassanlegg	32 257	10 977	14 338	14 338	93 050
Driftsbygningar	-6 164	3 660	3 935	3 935	-19 719
Maskinar og reiskap	17 129	-41 513	-3 684	-3 684	24 658
Sum nettoinvesteringar	43 223	-26 877	14 588	14 588	97 989

Tabell 5c: Produksjonsinntekter per bruk

År	2011	2012	2013	2013	2014
Planteprodukt					
Frukt og andre planteprodukt	315 146	372 522	316 300	316 300	443 783
Planteprodukt i alt	315 146	372 522	316 300	316 300	443 783
Husdyrprodukt					
Sauer, livdyr og slakt	4 619	6 465	4 679	4 679	4 514
Ull	1 137	1 557	951	951	663
Geiter, mjølk	23 074	13 726	445	445	19 377
Geiter, livdyr og slakt	1 420	-776	1 244	1 244	150
Andre inntekter, husdyrhald	125		82	82	13 549
Husdyrprodukt i alt	30 375	20 972	7 401	7 401	38 253
Tilskot					
Kulturlandskapstilskot	6 322	6 289	6 004	6 004	7 010
Arealtilskot, grovfôr	2 127	2 371	1 733	1 733	3 108
Produksjonstillegg, husdyr	15 877	19 796	14 495	14 495	15 199
Botnfrådrag	-2 786	-2 625	-3 000	-3 000	-3 000
Drifts-, grunn og distr.tilskot	82 937	93 149	76 960	76 960	114 732
Beitetilskot	4 259	4 592	3 224	3 224	3 893
Regionale miljøtilskot	3 781	3 781	10 409	10 409	9 035
Refunderte avløysarutgifter	8 793	8 913	7 115	7 115	7 276
Andre tilskot	25 541	45 078	69 528	69 528	34 575
Tilskot i alt	146 851	181 344	186 468	186 468	191 828
Leigeinntekt, traktor og reiskap	15 681	13 819	15 374	15 374	11 007
Andre inntekter	10 556	1 035	8 000	8 000	22 942
Produksjonsinntekter i alt	518 609	589 690	533 543	533 543	707 814

Tabell 5d: Kostnader per bruk

År	2011	2012	2013	2013	2014
Variable kostnader					
Kraftfôr	15 449	8 702	7 439	7 439	12 048
Anna fôrkostnader inkl. beiteleige	1 310	1 059	1 098	1 098	2 828
Såvarer	19 356	25 056	15 513	15 513	20 449
Handelsgjødsele og kalk	6 126	9 507	8 985	8 985	8 977
Plantevernmiddel	12 889	14 914	12 291	12 291	14 466
Konserveringsmiddel	1 527	168	173	173	591
Andre forbruksartiklar m.v.	24 140	20 574	29 548	29 548	28 767
Kjøp av dyr	188		4 327	4 327	
Sum variable kostnader	80 982	79 980	79 374	79 374	88 126
Faste kostnader					
Leigd arbeid	72 592	77 803	65 822	65 822	94 050
Drivstoff	10 570	14 749	11 591	11 591	12 992
Vedl.h. jord, vegar, grøfter og vassanl.	1 853	4 394	5 290	5 290	10 345
Vedl.h. driftsbygningar	2 709	10 173	8 544	8 544	12 172
Vedl.h. traktor og maskinar	27 456	28 710	22 711	22 711	32 424
Avskr. jord, vegar, grøfter og vassanl.	8 308	7 950	11 838	11 838	15 628
Avskr. driftsbygningar	24 161	25 223	23 588	23 588	22 231
Avskr. traktor og maskinar	25 839	20 946	21 067	21 067	26 516
Maskinleige	1 388	5 864	7 730	7 730	9 142
Leige av dyr og bygningar			2 159	2 159	462
Andre faste kostnader	47 115	51 534	53 316	53 316	65 123
Sum faste kostnader	221 990	247 346	233 656	233 656	301 086
Kostnader i alt	302 973	327 325	313 030	313 030	389 213

Tabell 5e: Resultatrekning

År	2011	2012	2013	2013	2014
Resultatrekning i jordbruket					
Driftsoverskot	215 636	262 365	220 513	220 513	318 302
- Renter av jordbruksaktiva 1)	30 470	30 713	32 065	32 065	33 366
Familiens arbeidsforteneste	185 166	231 652	231 652	231 652	284 936
Familiens arbeidsforteneste pr årsverk	154 680	196 209	183 220	183 220	298 504
Lønsevne	257 758	309 455	254 270	254 270	378 986
Lønsevne pr. time	91,45	112,94	111,28	111,28	161,27
Vederl. til arb. og eigenkap. pr årsverk	184 392	223 670	225 535	225 535	317 338
Skattejustert vederlag per årsverk	201 535	255 039	261 772	261 772	354 762
Rekneskapssamandrag					
Driftsoverskot, jordbruk	215 636	262 365	220 513	220 513	318 302
Driftsoverskot, skogbruk	11 799	6 445	1 256	1 256	7 299
Driftsoverskot, tilleggsnæringar	40 044	32 252	34 638	34 638	47 300
Driftsoverskot, andre næringar	902	1 369	88 436	88 436	43 607
Lønsinntekt	423 527	394 974	355 312	355 312	530 576
Pensjonar og sjukepengar	72 480	100 217	111 474	111 474	83 055
Gevinst/utbyte verdipapir	3 074	4 775	7 741	7 741	8 191
Familiens arbeid på nyanlegg	11 696	9 205	2 364	2 364	4 451
Renteinntekter	17 520	17 152	30 245	30 245	35 706
- Renteutgifter	20 518	26 364	27 461	27 461	26 329
- Kårutgifter			2 477	2 477	6 890
Nettoinntekt	776 651	802 387	822 041	822 041	1 045 268
Privatforbruk ekskl. skatt	395 195	469 711	573 196	573 196	608 891
Betalte skattar	199 393	189 713	160 252	160 252	221 781

Tabell 5f: Balanse og arbeidskapital per 31.12.

År	2011	2012	2013	2013	2014
Omløpsmidlar					
Kontantar og bankinnskott	731 955	832 055	1 363 789	1 363 789	1 477 295
Andre krav	99 356	115 440	173 273	173 273	244 305
Omløpsmidlar, jordbruk	5 820	6 527	9 973	9 973	12 293
Omløpsmidlar, skogbruk	188	188	273	273	231
Omløpsmidlar, tilleggsnæringar			59 805	59 805	53 935
Omløpsmidlar, andre næringar	69 828	73 353	190 778	190 778	265 581
Omløpsmidlar i alt	907 147	1 027 563	1 797 890	1 797 890	2 053 639
Anleggsmidlar					
Anleggsmidlar, jordbruk	1 031 989	1 003 175	1 068 995	1 068 995	1 141 447
Anleggsmidlar, skogbruk	49 225	46 409	43 144	43 144	33 831
Anleggsmidlar, tilleggsnæringar	114 619	183 961	128 255	128 255	119 756
Privat, hovudbygningar	792 343	804 416	909 306	909 306	804 002
Privat, anna	303 908	341 078	597 729	597 729	490 968
Anleggsmidlar i alt	2 344 819	2 439 057	2 817 180	2 817 180	2 590 005
Eigedeler i alt	3 251 966	3 466 619	4 615 070	4 615 070	4 698 721
Eigedeler i jordbruket	1 037 809	1 009 702	1 078 968	1 078 968	3 937 127
Kortsiktig gjeld	128 282	113 711	117 720	117 720	84 133
Langsiktig gjeld	565 246	615 595	564 507	564 507	677 461
Eigenkapital	2 558 439	2 737 314	3 932 843	3 932 843	3 937 127
1) Kalkulasjonsrente	3,0 %	3,0 %	3,0 %	3,0 %	3,0 %

Vestlandet, storleikgrupper, gruppe 2 (50-99 daa)

Tabell 6a: Produksjonstekniske data og oppnådde prisar

År	2010	2011	2012	2013	2014
Tal bruk	24	23	22	21	20
Alder på brukar	52	51	52	50	52
Arealfordeling og avling					
Grovfôr, daa	44,8	35,3	33,2	37,6	42,8
Frukt og bærareal, daa	29,1	35,4	38,2	34,7	33,3
Jordbruksareal, daa	74,6	72,0	71,9	72,6	76,5
- herav leigd areal, daa	17,4	16,0	12,8	15,0	16,4
Grovfôr, FEm pr daa	259	265	268	337	350
Jordbruksareal, FEm pr daa	156	130	274	337	350
Husdyrproduksjon					
Tal årskyr	1,4	1,1	0,7	1,2	1,4
Kumjøl, liter omsett	7 606	5 711	4 200	5 559	5 643
Mjølkekvote	9 587	6 730	6 071	6 266	6 712
Produsert mjøl, kg	5 855	5 767	6 174	5 113	4 328
Storfekjøt, kg omsett	640	526	471	513	367
Svinekjøt slaktegris, kg omsett	149				
Tal vinterfôra sauer (vfs)	18	18	15	18	19
Kg kjøt pr vfs	27	26	21	25	17
Ull, kg omsett pr vfs	5,5	4,9	3,5	4,0	2,0
Årsgeiter					
Arbeidsforbruk, timar					
Brukar	1 547	1 457	1 447	1 303	1 273
Ektefelle	156	145	154	97	91
Barn under 17 år	12	4	7	13	
Sum familie	1 715	1 606	1 607	1 414	1 363
Leigd arbeid	1 050	1 479	1 635	1 305	1 205
Sum timar i jordbruket	2 765	3 085	3 242	2 719	2 568
Sum timar i skogbruket	12	16	10	11	9
Familiens arbeid på nyanlegg	31	11	26	55	23
Oppnådde prisar					
Kumjøl, kr pr l	4,15	4,25	4,72	4,52	4,83
Kukjø, kr pr kg	34,33	36,45	41,69	40,71	42,97
Anna storfekjø, kr pr kg	41,50	43,30	45,76	48,59	49,87
Smågris for sal, kr pr stk.					817
Svinekjøt slaktegris, kr pr kg	21,65				26,20
Sau- og lammekjø, kr pr kg	37,75	39,79	37,12	44,94	75,78
Ull, kr pr kg	28,15	29,21	31,23	30,11	33,13
Geitemjøl, kr pr l					

Tabell 6b: Nettoinvesteringar

År	2010	2011	2012	2013	2014
Jord, grøfter og vassanlegg	5 281	29 323	34 775	21 813	16 652
Driftsbygningar	1 805	-15 916	-13 275	11 654	58 021
Maskinar og reiskap	10 169	12 463	44 172	-22 942	11 070
Mjølkekvote (ku og geit)				636	
Sum nettoinvesteringar	17 254	25 870	65 673	11 161	85 743

Tabell 6c: Produksjonsinntekter per bruk

År	2010	2011	2012	2013	2014
Planteprodukter					
Korn					
Frukt og andre planteprodukt	300 740	350 648	490 944	398 223	494 124
Planteprodukt i alt	300 740	350 648	490 944	398 223	494 124
Husdyrprodukt					
Storfe, mjølk	31 581	24 268	19 828	25 122	28 695
Storfe, livdyr	5 259	3 676	2 802	2 171	5 860
Kuslakt	2 445	5 026	3 880	4 241	2 165
Anna storfeslakt	16 935	14 139	22 713	17 604	1 234
Slaktegris	1 226				1 740
Avlsgris		1 187			
Sauer, livdyr og slakt	19 493	18 815	14 444	25 033	16 149
Ull	2 410	2 635	1 615	1 990	915
Andre inntekter, husdyrhold	3 147	2 338	3 666	1 832	4 054
Husdyrprodukt i alt	82 496	72 083	68 949	77 992	60 812
Tilskot					
Kulturlandskapstilskot	13 510	13 719	13 387	12 862	13 683
Arealtilskot, grovfôr	8 559	7 624	7 276	7 780	8 898
Produksjonstillegg, husdyr	26 324	23 316	23 181	27 194	34 948
Botnfrådrag	-3 000	-3 174	-3 136	-3 048	-3 100
Drifts-, grunn og distr.tilskot	98 535	94 997	125 860	121 803	155 086
Beitetilskot	7 733	8 371	7 896	8 944	11 442
Regionale miljøtilskot	4 576	10 942	11 596	12 680	13 272
Refunderte avløyserutgifter	13 400	15 065	12 214	20 372	21 514
Andre tilskot	36 887	66 161	67 773	39 104	53 023
Tilskot i alt	206 524	237 021	266 047	247 691	308 767
Leigeinntekt, traktor og reiskap	14 645	3 859	3 990	3 115	7 244
Andre inntekter	7 798	15 468	2 220	4 956	46 301
Produksjonsinntekter i alt	612 203	679 079	832 149	731 976	870 946

Tabell 6d: Kostnader per bruk

År	2010	2011	2012	2013	2014
Variable kostnader					
Kraftfôr	22 278	19 959	19 498	22 315	20 787
Anna fôrkostnader inkl. beiteleige	4 902	3 132	2 373	5 472	4 095
Såvarer	3 103	1 703	6 285	8 796	955
Handelsgjødsele og kalk	13 736	13 780	13 650	13 113	11 833
Plantevernmiddel	16 384	14 518	20 475	19 321	19 920
Konserveringsmiddel	1 354	1 061	617	600	439
Andre forbruksartiklar m.v.	22 169	33 175	62 289	56 156	71 343
Kjøp av dyr	5 608	5 233	6 475	9 486	1 950
Sum variable kostnader	89 535	92 561	131 662	135 258	131 323
Faste kostnader					
Leigd arbeid	112 587	168 603	184 769	140 089	123 367
Drivstoff	7 939	8 085	11 916	11 525	9 224
Vedl.h. jord, vegar, grøfter og vassanl.	7 502	8 424	10 203	8 214	5 679
Vedl.h. driftsbygningar	11 388	12 683	12 301	13 608	15 334
Vedl.h. traktor og maskinar	25 655	32 521	33 218	29 718	26 703
Avskrivningar	48 242	53 350	61 361	63 629	60 865
Maskinleige	7 525	13 007	18 283	18 280	17 780
Leige av dyr	215	477	319	384	683
Leige av bygningar	360	65	364		
Andre faste kostnader	60 246	69 373	65 241	66 913	75 705
Sum faste kostnader	281 660	366 589	397 611	352 359	335 340
Kostnader i alt	371 195	459 150	529 273	487 617	466 663

Tabell 6e: Resultatrekning

År	2010	2011	2012	2013	2014
Resultatrekning i jordbruket					
Driftsoverskot	241 008	219 929	302 844	244 359	443 697
- Renter av jordbruksaktiva 1)	19 822	21 091	22 692	27 100	28 374
Familiens arbeidsforteneste	221 186	198 838	280 152	217 259	415 324
Familiens arbeidsforteneste pr årsverk	211 167	200 692	292 186	238 084	474 590
Lønsevne	333 774	367 441	464 920	357 347	538 690
Lønsevne pr. time	120,72	119,09	143,39	131,42	209,76
Vederl. til arb. og eigenkap. pr årsverk	229 433	225 291	269 528	248 848	395 427
Skattejustert vederlag per årsverk	258 307	250 563	297 108	282 900	433 285
Rekneskapssamandrag					
Driftsoverskot, jordbruk	241 008	219 929	302 844	244 359	443 697
Driftsoverskot, skogbruk	- 1 574	35 412	8 286	- 2 012	21 723
Driftsoverskot, tilleggsnæringar	42 550	51 795	82 196	90 500	83 900
Driftsoverskot, andre næringar	17 794	18 799	22 661	4 776	104 442
Lønsinntekt	289 211	342 288	355 149	340 489	347 030
Pensjonar og sjukepengar	28 667	21 058	35 467	47 339	46 719
Gevinst/utbyte verdipapir	8 952	5 251	3 808	7 353	7 940
Familiens arbeid på nyanlegg	4 759	1 788	4 516	9 590	4 203
Renteinntekter	11 722	14 365	11 565	14 666	17 656
- Renteutgifter	31 134	40 249	48 079	63 876	65 468
- Kårutgifter	5 952	6 308	8 480	8 015	7 739
Nettoinntekt	606 003	664 129	769 933	685 168	1 004 104
Privatforbruk ekskl. skatt	378 797	419 063	452 180	517 134	569 295
Betalte skattar	158 421	161 647	190 393	184 048	181 849

Tabell 6f: Balanse og arbeidskapital per 31.12.

År	2010	2011	2012	2013	2014
Omløpsmidlar					
Kontantar og bankinnskot	642 403	631 701	665 148	707 451	787 184
Andre krav	203 683	279 331	314 720	331 308	519 380
Omløpsmidlar, jordbruk	30 378	26 925	32 028	31 977	21 690
Omløpsmidlar, skogbruk	17				20
Omløpsmidlar, tilleggsnæringar	88 817	92 678	134 023	180 381	205 723
Omløpsmidlar, andre næringar	110 598	116 788	143 278	209 257	258 773
Omløpsmidlar i alt	1 075 895	1 147 423	1 289 197	1 460 374	1 792 769
Anleggsmidlar					
Anleggsmidlar, jordbruk	636 422	687 206	759 958	876 892	962 698
Anleggsmidlar, skogbruk	23 057	27 767	25 891	31 416	45 291
Anleggsmidlar, tilleggsnæringar	372 043	373 385	408 664	539 901	691 807
Anleggsmidlar, andre næringar				5 145	22 669
Privat, hovudbygningar	332 333	420 897	514 018	621 662	684 134
Privat, anna	139 883	172 875	191 457	210 814	200 160
Anleggsmidlar i alt	1 503 738	1 682 130	1 899 988	2 285 830	2 606 758
Eigedeler i alt	2 579 632	2 829 553	3 189 185	3 746 204	4 399 527
Eigedeler i jordbruket	666 800	714 130	791 986	908 869	984 388
Kortsiktig gjeld	111 699	225 971	251 969	327 249	479 277
Langsiktig gjeld	786 617	991 169	1 055 357	1 153 895	1 278 953
Eigenkapital	1 681 315	1 612 414	1 881 859	2 265 060	2 641 297
1) Kalkulasjonsrente	3,0 %	3,0 %	3,0 %	3,0 %	3,0 %

Vestlandet, storleikgrupper, gruppe 3 (100-199 daa)

Tabell 7a: Produksjonstekniske data og oppnådde prisar

År	2010	2011	2012	2013	2014
Tal bruk	54	53	51	50	40
Alder på brukar	47	48	48	50	51
Arealfordeling og avling					
Grovfôr, daa	155,3	154,9	154,5	149,1	147,1
Frukt og bærareal, daa	1,4	1,9	1	1,7	2,6
Jordbruksareal, daa	156,7	156,8	155,7	150,9	153,2
- herav leigd areal, daa	54,2	49,1	46,2	52,1	54,3
Grovfôr, FEm pr daa	343	359	378	336	388
Jordbruksareal, FEm pr daa	340	355	378	337	388
Husdyrproduksjon					
Tal årskyr	8,6	10	9,8	8,8	8,2
Kumjølkk, liter omsett	55 551	57 693	58 356	53 153	50 332
Mjølkekvote	56 563	62 172	69 654	60 140	59 162
Produsert mjølk pr årsku, kg	7 102	6 687	6 587	6 670	6 834
Storfekjøt, kg omsett	2 656	2 376	2 561	2 455	2 039
Tal smågriskull	4	6	5	5	5
Svinekjøt slaktegris, kg omsett	1 107	2 831	2 990	2 758	3 369
Tal vinterfôra sauer (vfs)	34	30	31	31	31
Kg kjøt pr vfs	27	22	25	24	22
Ull, kg omsett pr vfs	4,5	3,7	4,5	2,9	3,1
Årsgeiter	4,8	8	9	8	9
Geitemjølkk, liter omsett	2 812	4 706	5 344	4 840	5 996
Mjølkekvote	3 093	5 582	5 854	5 838	6 573
Produsert mjølk pr årsgeit, kg	644	675	655	710	743
Arbeidsforbruk, timar					
Brukar	1 823	1 962	2 080	1 967	1 976
Ektefelle	221	346	287	298	325
Barn under 17 år	16	21	15	25	20
Sum familie	2 060	2 329	2 391	2 290	2 321
Leigd arbeid	594	637	603	710	859
Sum timar i jordbruket	2 654	2 967	2 984	3 000	3 180
Sum timar i skogbruket	27	21	33	29	24
Familiens arbeid på nyanlegg	7	28	31	20	29
Oppnådde prisar					
Bygg, kr pr kg					2,40
Havre, kr pr kg		4,07			
Kumjølkk, kr pr l	4,29	4,44	4,73	4,61	4,83
Kukjøtt, kr pr kg	34,10	37,34	39,98	42,6	42,97
Anna storfekjøtt, kr pr kg	41,38	43,99	45,86	48,86	49,87
Smågris for sal, kr pr stk.	834	864	898	780	817
Svinekjøtt slaktegris, kr pr kg	22,48	24,46	25,12	25,15	26,20
Sau- og lammekjøtt, kr pr kg	37,46	39,44	42,83	44,57	49,71
Ull, kr pr kg	25,45	29,31	27,11	32,37	33,13
Geitemjølkk, kr pr l	5,16	6,01	5,84	6,20	6,01
Egg, kr pr kg	13,87	14,31	15,14	14,85	14,82

1) Inkl. nytta halmavling

Tabell 7b: Nettoinvesteringar

År	2010	2011	2012	2013	2014
Jord, grøfter og vassanlegg	-121	3 898	-3 453	5 235	9 481
Driftsbygningar	23 351	-37 900	-24 644	57 356	48 681
Maskinar og reiskap	7 621	22 742	-3 524	22 522	26 270
Mjølkekvote (ku og geit)	2 889	3 429	1 956	1 213	1 165
Sum nettoinvesteringar	33 740	-7 832	-29 663	86 327	85 597

Tabell 7c: Produksjonsinntekter per bruk

År	2010	2011	2012	2013	2014
Planteprodukter					
Korn		29			2 638
Frukt og andre planteprodukt	15 889	12 722	14 448	33 855	79 385
Planteprodukt i alt	15 889	12 751	14 448	33 855	82 023
Husdyrprodukt					
Storfe, mjølk	238 403	256 428	276 314	245 262	243 054
Storfe, livdyr	14 223	24 010	17 315	18 915	17 821
Kuslakt	37 024	40 165	48 081	45 874	41 290
Anna storfeslakt	65 456	66 185	76 976	63 175	61 088
Smågris	23 734	28 283	14 644	13 195	12 562
Slaktegris	22 851	71 452	73 728	71 574	89 233
Avlsgris	11 526	11 798	2 658	2 673	2 108
Sauer, livdyr og slakt	35 710	26 942	34 107	35 944	38 200
Ull	3 709	3 171	3 748	2 946	3 299
Geiter, mjølk	14 513	28 268	31 218	29 987	36 048
Geiter, livdyr og slakt	57	2 569	3 290	3 812	3 906
Andre inntekter, husdyrhold	63 696	40 252	42 539	32 924	58 236
Husdyrprodukt i alt	530 902	599 523	624 619	566 280	606 844
Tilskot					
Kulturlandskapstilskot	27 817	27 873	27 875	26 975	26 314
Arealtilskot, grovfôr	29 480	30 065	34 025	32 509	30 902
Produksjonstillegg, husdyr	80 734	84 778	95 545	97 653	93 440
Botnfrådrag	-3 056	-3 000	-3 059	-3 150	-3 000
Drifts-, grunn og dist.tilskot	114 539	134 012	148 484	153 021	154 908
Beitetilskot	20 965	23 493	26 861	27 777	31 102
Regionale miljøtilskot	7 984	7 851	8 201	9 085	11 883
Refunderte avløyсарutgifter	52 240	57 026	58 572	63 136	62 665
Andre tilskot	4 157	11 887	8 382	26 402	31 453
Tilskot i alt	334 860	373 985	404 886	433 408	439 667
Leigeinntekt, traktor og reiskap	8 323	9 389	10 549	9 143	6 609
Andre inntekter	918	9 252	5 343	5 601	2 299
Produksjonsinntekter i alt	892 088	1 004 898	1 059 844	1 048 287	1 137 442

Tabell 7d: Kostnader per bruk

År	2010	2011	2012	2013	2014
Variable kostnader					
Kraftfôr	186 019	201 413	215 346	204 581	222 928
Anna fôrkostnader inkl. beiteleige	13 257	14 534	11 618	18 672	9 997
Såvarer	1 795	2 802	2 483	4 097	2 435
Handelsgjødsele og kalk	20 481	24 733	27 744	26 156	28 333
Plantevernmiddel	1 571	2 155	1 355	1 614	1 820
Konserveringsmiddel	6 613	6 058	6 586	5 211	6 231
Andre forbruksartiklar m.v.	42 445	50 818	52 587	48 251	48 708
Kjøp av dyr	26 065	43 300	42 597	31 301	32 059
Sum variable kostnader	298 245	345 813	360 316	339 784	352 511
Faste kostnader					
Leigd arbeid	66 188	71 386	71 966	94 036	111 257
Drivstoff	13 677	17 519	17 979	17 365	16 848
Vedl.h. jord, vegar, grøfter og vassanl.	3 610	5 702	10 418	8 530	5 635
Vedl.h. driftsbygningar	26 138	27 612	28 452	28 141	26 224
Vedl.h. traktor og maskinar	37 367	45 689	43 341	35 200	42 647
Avskr. jord, vegar, grøfter og vassanl.	1 657	2 470	2 318	3 313	3 764
Avskr. driftsbygningar	43 547	41 321	39 130	44 024	53 969
Avskr. traktor og maskinar	30 748	34 643	38 375	38 747	45 020
Maskinleige	23 380	20 692	19 952	18 591	24 172
Leige av dyr	5 557	7 422	8 035	7 170	6 243
Leige av bygningar	282	208	31	640	125
Leige av kvote	1 011	1 334	2 148	1 735	2 062
Andre faste kostnader	82 568	86 511	84 325	87 335	87 160
Sum faste kostnader	335 731	362 510	366 470	384 187	425 127
Kostnader i alt	633 977	708 323	726 786	723 971	777 638

Tabell 7e: Resultatrekning

År	2010	2011	2012	2013	2014
Resultatrekning i jordbruket					
Driftsoverskot	258 112	296 576	333 009	324 316	359 805
- Renter av jordbruksaktiva 1)	39 749	41 865	41 363	43 071	51 010
Familiens arbeidsforteneste	218 363	254 711	291 647	281 245	308 795
Familiens arbeidsforteneste pr årsverk	175 965	180 767	208 358	210 699	227 931
Lønsevne	284 552	326 097	363 613	375 280	420 051
Lønsevne pr. time	107,23	109,92	121,87	125,10	132,12
Vederl. til arb. og egenkap. pr årsverk	211 545	215 124	239 151	246 648	260 615
Skattejustert vederlag per årsverk	242 049	242 991	272 907	283 892	295 231
Rekneskapssamandrag					
Driftsoverskot, jordbruk	258 112	296 576	333 009	324 316	359 805
Driftsoverskot, skogbruk	1 086	688	15 360	955	6 507
Driftsoverskot, tilleggsnæringar	50 886	57 943	28 095	21 148	37 442
Driftsoverskot, andre næringar	24 252	17 484	8 237	30 085	34 714
Løsinntekt	350 818	354 544	331 325	357 011	338 265
Pensjonar og sjukepengar	32 742	27 965	25 460	41 034	50 797
Gevinst/utbyte verdipapir	4 487	12 151	25 357	13 026	23 920
Familiens arbeid på nyanlegg	1 146	5 467	5 384	3 590	5 324
Renteinntekter	9 987	13 129	15 918	25 636	24 897
- Renteutgifter	38 532	43 160	37 197	40 222	49 490
- Kårutgifter	7 809	9 494	10 345	6 899	8 665
Nettoinntekt	687 173	733 294	740 604	769 680	823 517
Privatforbruk ekskl. skatt	454 718	452 775	438 894	462 865	469 095
Betalte skattar	180 723	184 541	175 402	219 526	243 860

1) Kalkulasjonsrente

Tabell 7f: Balanse og arbeidskapital per 31.12.

År	2010	2011	2012	2013	2014
Omløpsmidlar					
Kontantar og bankinnskott	531 072	557 129	705 907	927 278	983 379
Andre krav	165 267	189 556	175 728	222 996	313 897
Omløpsmidlar, jordbruk	100 524	118 783	127 364	115 422	136 357
Omløpsmidlar, skogbruk	210	181	135	528	617
Omløpsmidlar, tilleggsnæringar	1 348	1 492	1 286	1 076	670
Omløpsmidlar, andre næringar	156 158	185 548	300 212	349 716	383 331
Omløpsmidlar i alt	954 581	1 052 690	1 310 632	1 617 016	1 818 251
Anleggsmidlar					
Anleggsmidlar, jordbruk	1 234 551	1 280 047	1 242 632	1 359 631	1 623 453
Anleggsmidlar, skogbruk	59 160	59 837	60 407	51 170	36 093
Anleggsmidlar, tilleggsnæringar	159 148	171 805	217 905	178 854	227 241
Anleggsmidlar, andre næringar		4 819	3 414	11 333	49 305
Privat, hovudbygningar	586 678	655 723	655 442	603 031	721 326
Privat, anna	151 263	153 478	203 089	214 977	200 892
Anleggsmidlar i alt	2 190 800	2 325 708	2 382 888	2 418 996	2 858 310
Eigedeler i alt					
Eigedeler i jordbruket	3 145 381	3 378 398	3 693 520	4 036 011	4 676 561
Kortsiktig gjeld	231 056	225 281	216 726	253 553	186 558
Langsiktig gjeld	967 951	1 005 260	883 693	966 532	1 246 156
Eigenkapital	1 946 374	2 147 858	2 593 102	2 815 927	3 243 847
1) Kalkulasjonsrente	3,0%	3,0%	3,0%	3,0%	3,0%

Vestlandet, storleikgrupper, gruppe 4 (200-299 daa)

Tabell 8a: Produksjonstekniske data og oppnådde prisar

År	2010	2011	2012	2013	2014
Tal bruk	35	39	39	41	37
Alder på brukar	47	48	50	49	49
Arealfordeling og avling					
Korn, daa	1,6	0,9	0,5	0,7	6,6
Grovfôr, daa	239,7	239,5	240,0	241,6	235,1
Anna areal, daa	0,6	0,6	0,4	0,2	0,1
Jordbruksareal, daa	241,7	241,1	240,8	242,5	242,0
- herav leigd areal, daa	97,7	87,2	93,5	103,5	107,3
Korn ialt, FEm pr daa 1)	269	210	210	512	475
Grovfôr, FEm pr daa	306	312	308	309	321
Jordbruksareal, FEm pr daa	305	311	307	309	325
Husdyrproduksjon					
Tal årskyr	10,5	11,8	12,5	14,2	13,2
Kumjølkk, liter omsett	66 498	72 467	81 746	99 389	92 672
Mjølkekvote	72 095	81 814	90 520	108 769	107 129
Produsert mjølk pr årsku, kg	6 946	6 880	7 198	7 676	7 790
Storfekjøtt, kg omsett	2 067	2 781	2 167	3 353	2 295
Tal smågriskull	16	9	8	8	7
Svinekjøtt slaktegris, kg omsett	6 246	3 601	3 632	3 519	4 078
Tal vinterfôra sauer (vfs)	52	46	42	32	42
Kg kjøtt pr vfs	25	24	25	25	24
Ull, kg omsett pr vfs	3,9	3,9	3,6	3,7	4,0
Årsgeiter	3,9				
Geitemjølkk, liter omsett	3 172				
Mjølkekvote	3 670				
Produsert mjølk pr årsgeit, kg	973				
Arbeidsforbruk, timar					
Brukar	2 086	2 104	2 093	2 079	1 137
Ektefelle	450	480	432	446	180
Barn under 17 år	21	25	23	30	3
Sum familie	2 557	2 609	2 548	2 555	1 320
Leigd arbeid	815	817	718	818	451
Sum timar i jordbruket	3 372	3 425	3 266	3 373	1 771
Sum timar i skogbruket	70	55	41	50	27
Familiens arbeid på nyanlegg	79	59	42	48	24
Oppnådde prisar					
Bygg, kr pr kg	1,89				2,22
Kumjølkk, kr pr l	4,32	4,51	4,84	4,73	4,90
Kukjøtt, kr pr kg	34,21	36,60	39,14	42,88	43,86
Anna storfekjøtt, kr pr kg	39,64	42,41	45,11	49,77	50,44
Smågris for sal, kr pr stk.	795	875	847	777	828
Svinekjøtt slaktegris, kr pr kg	23,54	24,66	25,50	24,46	25,68
Sau- og lammekjøtt, kr pr kg	39,32	40,16	44,00	46,51	49,54
Ull, kr pr kg	26,21	27,35	28,72	32,66	29,87
Geitemjølkk, kr pr l	5,53				
Egg, kr pr kg	23,19	24,48	23,35	27,65	17,26

1) Inkl. nytta halmavling

Tabell 8b: Nettoinvesteringar

År	2010	2011	2012	2013	2014
Jord, grøfter og vassanlegg	2 125	1 550	4 764	9 227	7 080
Driftsbygningar	64 226	29 809	17 454	319 851	35 611
Maskinar og reiskap	39 462	8 043	28 784	15 485	20 848
Mjølkekvote (ku og geit)	3 774	-4 083	5 268	30 513	11 445
Sum nettoinvesteringar	109 587	35 319	56 270	375 076	74 984

Tabell 8c: Produksjonsinntekter per bruk

År	2010	2011	2012	2013	2014
Planteprodukt					
Korn	420			891	6 457
Andre planteprodukt	10 332	9 606	10 342	16 897	23 711
Planteprodukt i alt	10 752	9 606	10 342	17 788	30 168
Husdyrprodukt					
Storfe, mjølk	287 228	326 870	396 016	470 225	454 293
Storfe, livdyr	17 539	22 951	30 878	40 218	35 043
Kuslakt	38 772	45 909	61 812	78 338	68 801
Anna storfeslakt	41 434	80 415	39 793	86 030	40 926
Smågris	68 706	58 902	51 241	41 532	32 114
Slaktegris	143 552	87 722	89 984	82 003	114 660
Avlsgris	6 826	3 517	1 432	796	2 553
Sauer, livdyr og slakt	58 082	49 115	48 164	42 367	55 543
Ull	5 370	4 468	4 416	4 409	5 206
Geiter, mjølk	17 528				
Geiter, livdyr og slakt	2 828	39	23	667	270
Andre inntekter, husdyrhald	1 027	553	784	547	742
Husdyrprodukt i alt	688 890	680 463	724 543	847 131	810 151
Tilskot					
Kulturlandskapstilskot	39 954	41 718	39 209	40 730	40 486
Arealtilskot, grovfôr	41 731	43 693	47 508	48 839	47 983
Arealtilskot, korn	374	266	221	120	1 167
Produksjonstillegg, husdyr	101 926	97 999	104 175	107 494	112 466
Botnfrådrag	-3 114	-3 179	-3 013	-3 000	-3 125
Drifts-, grunn og distr.tilskot	123 314	123 161	135 271	158 186	155 321
Beitetilskot	30 720	31 711	31 816	30 878	37 515
Regionale miljøtilskot	9 443	9 898	10 018	10 899	12 567
Refunderte avløyсарutgifter	54 797	63 578	74 859	64 858	65 595
Andre tilskot	10 201	13 973	15 024	16 382	15 266
Tilskot i alt	409 346	422 818	455 088	475 386	485 241
Leigeinntekt, traktor og reiskap	10 267	12 695	8 895	19 774	12 290
Andre inntekter	1 914	3 919	1 305	7 167	3 767
Produksjonsinntekter i alt	1 121 169	1 129 500	1 200 173	1 367 246	1 341 617

Tabell 8d: Kostnader per bruk

År	2010	2011	2012	2013	2014
Variable kostnader					
Kraftfôr	234 429	210 241	228 701	282 491	277 311
Anna fôrkostnader inkl. beiteleige	17 653	29 485	29 061	37 726	19 181
Såvarer	3 408	4 061	3 803	8 404	5 230
Handelsgjødsele og kalk	28 301	33 764	41 977	48 787	40 442
Plantevernmiddel	1 295	1 656	1 895	1 270	2 169
Konserveringsmiddel	7 791	7 394	7 716	8 520	8 447
Andre forbruksartiklar m.v.	60 494	55 088	56 869	71 311	82 440
Kjøp av dyr	21 460	37 268	22 232	35 915	34 087
Sum variable kostnader	374 831	378 957	392 254	494 424	469 306
Faste kostnader					
Leigd arbeid	81 041	93 820	108 378	98 241	93 885
Drivstoff	18 722	23 614	23 350	29 596	26 699
Vedl.h. jord, vegar, grøfter og vassanl.	5 078	6 447	6 555	9 555	8 871
Vedl.h. driftsbygningar	30 914	32 290	29 938	33 982	33 315
Vedl.h. traktor og maskinar	43 516	46 551	57 968	64 824	54 494
Avskrivningar	105 312	110 661	108 757	133 733	145 438
Maskinleige	24 916	23 524	22 927	31 535	33 941
Leige av dyr	23 705	25 856	24 275	24 766	15 050
Leige av bygningar	29	361		220	
Leige av kvote	953	4 759	2 268	1 933	2 377
Andre faste kostnader	97 781	95 516	97 098	108 044	105 882
Sum faste kostnader	431 966	463 399	481 514	536 209	519 951
Kostnader i alt	806 797	842 356	873 768	1 030 634	989 257

Tabell 8e: Resultatrekning

År	2010	2011	2012	2013	2014
Resultatrekning i jordbruket					
Driftsoverskot	314 372	287 145	326 261	336 612	352 359
- Renter av jordbruksaktiva 1)	55 729	59 083	55 329	70 432	80 889
Familiens arbeidsforteneste	258 643	228 062	270 932	266 180	271 470
Familiens arbeidsforteneste pr årsverk	164 096	146 590	182 442	171 378	180 290
Lønsevne	339 683	321 882	379 310	364 421	365 354
Lønsevne pr. time	100,74	93,98	116,15	108,06	111,37
Vederl. til arb. og egenkap. pr årsverk	201 062	189 965	229 802	213 260	225 519
Skattejustert vederlag per årsverk	226 936	215 722	264 576	187 731	259 859
Rekneskapssamandrag					
Driftsoverskot, jordbruk	314 372	287 145	326 261	336 612	352 359
Driftsoverskot, skogbruk	905	6 491	3 056	- 2 668	4 497
Driftsoverskot, tillegsnæringar	27 330	65 590	39 937	51 397	46 293
Driftsoverskot, andre næringar	44 609	32 890	59 392	17 978	26 193
Lønsinntekt	248 497	289 083	306 283	322 106	397 480
Pensjonar og sjukepengar	7 608	43 065	43 278	56 690	59 251
Gevinst/utbyte verdipapir	- 22 660	4 923	6 415	17 926	17 796
Familiens arbeid på nyanlegg	13 331	8 628	9 248	8 607	8 720
Renteinntekter	10 181	12 829	16 746	18 953	13 807
- Renteutgifter	52 192	50 196	51 565	80 148	72 783
- Kårutgifter	4 304	6 525	7 675	8 708	9 664
Nettoinntekt	587 677	690 924	751 331	738 745	843 950
Privatforbruk ekskl. skatt	368 806	480 737	427 781	538 963	579 309
Betalte skattar	143 850	184 179	185 798	197 539	289 503

Tabell 8f: Balanse og arbeidskapital per 31.12.

År	2010	2011	2012	2013	2014
Omløpsmidlar					
Kontantar og bankinnskott	517 022	541 781	698 506	672 836	584 411
Andre krav	118 024	156 543	159 051	242 506	240 155
Omløpsmidlar, jordbruk	150 080	159 276	137 458	159 033	158 902
Omløpsmidlar, skogbruk	411	590	598	614	1 371
Omløpsmidlar, tillegsnæringar	1 504	1 282	2 808	2 380	1 042
Omløpsmidlar, andre næringar	290 443	310 859	352 315	425 022	329 645
Omløpsmidlar i alt	1 077 484	1 170 330	1 350 737	1 502 392	1 315 525
Anleggsmidlar					
Anleggsmidlar, jordbruk	1 765 408	1 838 410	1 740 725	2 380 589	2 585 762
Anleggsmidlar, skogbruk	56 673	77 640	90 191	113 792	115 864
Anleggsmidlar, tillegsnæringar	86 768	146 114	154 933	116 989	112 984
Anleggsmidlar, andre næringar	40 527	32 831	29 170	43 390	24 519
Privat, hovudbygningar	598 592	503 669	502 297	515 585	606 058
Privat, anna	181 549	234 629	182 438	223 352	264 701
Anleggsmidlar i alt	2 729 517	2 833 293	2 699 753	3 393 698	3 709 889
Eigedeler i alt	3 807 001	4 003 623	4 050 490	4 896 090	5 025 414
Eigedeler i jordbruket	1 915 488	1 997 686	1 878 183	2 539 622	2 989 909
Kortsiktig gjeld	291 998	303 295	298 492	505 534	335 771
Langsiktig gjeld	1 225 800	1 211 664	1 188 463	1 732 100	1 699 735
Eigenkapital	2 289 203	2 488 664	2 563 534	2 658 456	2 989 909
1) Kalkulasjonsrente	3,0 %	3,0 %	3,0 %	3,0 %	3,0 %

Vestlandet, storleikgrupper, gruppe 4 (200-299 daa)

Tabell 9a: Produksjonstekniske data og oppnådde priser

År	2010	2011	2012	2013	2014
Tal bruk i gruppa	34	38	40	38	39
Alder på brukar	46	48	49	49	52
Arealfordeling og avling per dekar					
Korn i alt, daa	6,4	5,7	5,4	5,1	
Grovfôr i alt, daa	368,5	365,4	366,9	371,2	428,0
Jorbruksareal i alt, daa	375,2	371,7	372,8	377,3	428,4
- herav leigd daa	174,2	171,1	184,3	188,8	216,4
Korn i alt, FEm per daa 1)	528	451	356	371	
Grovfôr i alt, FEm per daa	312	294	310	290	349
Jorbruksareal i alt, FEm per daa	315	297	313	291	349
Husdyrproduksjon					
Tal årskyr	19,1	19,6	18,4	17,2	20,2
Kumjølkk, liter omsett	125 833	131 351	126 377	119 273	139 296
Mjølkekvote	133 139	144 953	145 031	136 201	158 412
Produsert mjølk pr årsku, kg	7 325	7 443	7 485	7 597	7 554
Storfekjøt, kg omsett	4 966	4 921	5 369	5 795	7 606
Tal grisekull	5	4	4	4	3
Slaktegris, kg omsett	2 963	3 394	2 919	3 502	1 347
Vinterfora sauer	56	53	44	54	42
Kg kjøt per vf sau	28	29	28	29	29
Ull, kg omsett	260	268	193	295	193
Arbeidsforbruk, timar per bruk					
Brukar	2 456	2 455	2 529	2 433	1 414
Ektefelle	392	343	372	345	260
Barn under 17 år	11	22	11	21	6
Sum familie	2 859	2 820	2 911	2 799	1 680
Leigd arbeid	1 015	887	883	857	646
Timar jordbruket	3 874	3 707	3 795	3 657	2 326
Timar skogbruket	31	36	28	36	21
Timar nyanlegg	147	47	49	17	14
Oppnådde priser, kr per kg / ltr					
Bygg	2,01	2,03	1,95	2,3	
Kveite					
Kumjølkk, liter	4,3	4,29	4,76	4,64	4,90
Kukjøt	35,28	37,37	40,5	44,91	43,42
Anna storfekjøt	41,43	44,68	46,25	47,83	51,81
Smågris, kr per stk	1087	978	821	766	927
Svinekjøt, slaktegris	24,27	25,61	24,98	24,80	26,39
Sau- og lammekjøt	39,86	41,16	43,89	46,95	50,62
Ull	27,2	30,57	32,04	31,22	31,74

Tabell 9b: Nettoinvesteringar

År	2010	2011	2012	2013	2014
Jord, grøfter og vassanlegg	4 690	14 591	13 650	10 575	-25 826
Driftsbygningar	135 130	84 432	104 717	-6 840	47 740
Maskinar og reiskap	72 586	11 579	45 372	75 384	510
Mjølkekvote (ku og geit)	9 094	13 913	14 582	11 928	-610
Sum nettoinvesteringar	221 499	124 514	178 674	91 047	21 814

Tabell 9c: Produksjonsinntekter per bruk

År	2010	2011	2012	2013	2014
Planteprodukt					
Korn	7 032	5 423	3 851	5 728	
Andre planteprodukt	14 834	23 399	20 965	17 078	27 968
Planteprodukt i alt	21 866	28 822	24 816	22 806	27 968
Husdyrprodukt					
Storfe, mjølk	541 657	563 345	601 347	552 999	682 892
Stofe, livdyr og slakt	243 901	255 125	298 728	318 981	418 147
Smågris	5 347	7 855	18 150	18 188	29 560
Slaktegris	78 438	85 595	77 907	86 402	36 468
Purker og rånar	2 605	3 442	3 978	1 207	1 002
Sau, livdyr og slakt	69 247	66 854	59 369	82 003	74 112
Ull	6 551	8 082	6 297	9 081	6 226
Andre innt. husdyrhaldet	898	651	49 052	47 592	38 685
Husdyrprodukt i alt	948 642	990 949	1 114 828	1 116 453	1 287 092
Tilskot					
Arealtilskot, grovfôr	47 934	54 073	62 992	62 274	67 360
Arealtilskot, korn	1 380	1 360	1 347	1 392	892
Kulturlandskapstilskot	61 832	58 987	62 255	61 670	72 492
Prod. tillegg, husdyr	126 680	133 533	148 154	157 006	162 932
Botnfrådrag	-3 382	-3 158	-3 257	-3 171	-3 255
Ref. avløysarutgifter	69 819	73 446	71 316	76 443	78 561
Drifts-, grunn og distr.tilskot	163 722	172 657	188 690	192 437	236 598
Andre tilskot og trygder	57 945	72 189	70 310	77 559	78 827
Tilskot i alt	525 930	563 087	601 807	625 610	694 407
Leigeinntekter traktor og reiskap	30 781	26 753	27 368	22 223	33 231
Anna	-938	3 021	8 837	2 081	4 157
Produksjonsinntekter i alt	1 526 279	1 612 632	1 777 656	1 789 173	2 046 855

Tabell 9d: Kostnader per bruk

År	2010	2011	2012	2013	2014
Variable kostnader					
Kraftfôr	304 076	334 058	382 983	396 745	434 756
Anna fôrkostnader inkl. beiteleige	33 768	27 352	29 140	26 851	26 227
Såvarer	4 853	5 444	6 553	11 412	7 248
Handelsgjødsel og kalk	44 751	56 773	65 479	67 339	80 548
Konserveringsmidlar	9 064	9 923	11 671	9 425	13 678
Kjøp av dyr	54 116	58 972	70 924	72 466	89 070
Forbr.art. og diverse	79 408	85 697	101 023	100 964	115 465
Variable kostnader i alt	530 036	578 219	667 773	685 202	766 992
Faste kostnader					
Leigd arbeid	107 342	109 529	106 717	114 306	131 992
Drivstoff	37 611	34 168	33 628	37 769	47 236
Vedl.h. jord, vegar, grøfter og vassanl.	8 563	10 371	14 003	11 374	15 995
Vedl.h. driftsbygningar	43 568	38 902	45 725	39 259	48 216
Vedl.h. traktor og maskinar	68 511	80 784	74 851	65 503	85 748
Avskrivningar	164 070	163 981	175 857	180 759	164 345
Maskinleige	55 366	71 450	66 879	52 739	95 946
Jordleie og leige av kvote	19 034	15 822	17 015	20 647	9 805
Andre kostnader	125 595	120 105	122 084	124 509	151 422
Faste kostnader i alt	629 660	645 111	656 759	646 865	750 704
Kostnader i alt	1 159 695	1 223 330	1 324 532	1 332 067	1 517 697

Tabell 9e: Resultatrekning

År	2010	2011	2012	2013	2014
Resultatrekning i jordbruket					
Driftsoverskot	366 584	389 302	453 125	457 106	497 384
- Renter av aktiva i jordbruket	91 881	94 944	103 556	104 204	116 362
Familiens arb. fortjeneste ¹⁾	274 703	294 358	349 569	352 902	381 022
Familiens arb. fortjeneste per årsverk	160 139	175 344	201 340	211 359	230 340
Lønsevne i alt	382 045	403 887	456 285	467 208	513 014
Lønsevne per time	98,62	108,95	120,24	127,77	138,38
Vederl. til arb. og eigenkap. pr årsverk	201 403	215 979	241 003	256 483	281 925
Skattejustert vederlag per årsverk	225 610	241 878	270 898	290 938	315 970
Rekneskapssamandrag					
Driftsoverskot, jordbruk	366 584	389 302	453 125	457 106	497 384
Driftsoverskot, skogbruk	12 507	1 936	11 017	3 390	6 889
Driftsoverskot, tilleggsnæring	62 398	50 632	38 249	33 202	46 175
Driftsoverskot, anna næring	51 026	22 491	36 987	32 522	16 937
Løsinntekt	283 908	305 565	306 378	325 399	310 361
Pensjonar og sjukepengar	17 181	8 593	15 828	21 585	6 903
Renteinntekter	11 875	11 272	9 056	6 117	13 588
- Renteutgifter	76 701	98 150	91 584	97 150	96 501
- Kår	10 736	9 421	8 726	6 293	5 181
Nettoinntekt	751 512	699 418	786 534	784 142	834 581
Privatforbruk eks. skatt	471 987	556 975	503 150	512 623	546 915
Skatt	168 140	162 257	189 835	190 125	238 239

¹⁾ Inkluderer arbeidsfortjeneste for ubetalt arbeid

Tabell 9f: Balanse og arbeidskapital per 31.12.

År	2010	2011	2012	2013	2014
Omløpsmidlar					
Kontantar og bankinnskot	473 641	462 332	545 328	589 632	634 696
Andre krav	268 275	201 259	222 423	223 849	340 822
Omløpsmidlar jordbruket	221 694	232 274	257 329	244 417	304 958
Omløpsmidlar skog	471	421	400		78
Omløpsmidlar tilleggsnæring	1 168	1 859	1 879	2 132	1 168
Omløpsmidlar anna	376 450	304 128	296 261	350 178	294 610
Omløpsmidlar i alt	1 341 698	1 202 273	1 323 620	1 410 208	1 576 333
Anleggsmidlar					
Anleggsmidlar jordbruk	2 975 956	3 015 447	3 301 275	3 278 937	3 637 422
Anleggsmidlar skogbruk	31 664	39 033	42 629	41 201	65 357
Anleggsmidlar tilleggsnæring	253 491	221 461	120 324	131 064	138 605
Anleggsmidlar anna næring	99 039	82 631	85 353	115 674	115 621
Hovudbygning	544 007	518 016	492 473	644 966	700 237
Privat	190 209	231 959	200 833	198 607	178 618
Anleggsmidlar i alt	4 094 367	4 108 546	4 242 888	4 410 449	4 835 861
Eigedeler i jordbruket	3 197 650	3 247 722	3 558 604	3 523 354	6 412 194
Eigedeler i alt	5 436 065	5 310 819	5 566 508	5 820 657	3 586 795
Kortsiktig gjeld	498 113	504 350	662 738	552 830	680 316
Langsiktig gjeld	1 949 934	2 067 404	1 836 429	1 945 651	2 145 082
Eigenkapital	2 989 018	2 739 065	3 067 340	3 322 175	3 586 795
1) Kalkulasjonsrente	3,0 %	3,0 %	3,0 %	3,0 %	3,0 %

Vestlandet, driftsformer, mjølkeproduksjon

Tabell 10a: Produksjonstekniske data og oppnådde priser

År	2010	2011	2012	2013	2014
Tal bruk	61	72	70	65	66
Alder på brukar	48	50	50	50	50
Arealfordeling og avling					
Korn, daa	7,5	6,4	6,4	5,9	
Grovfôr, daa	276,4	279,2	279,7	263,4	292,0
Jordbruksareal, daa	284,3	286,4	286,3	269,6	292,6
- herav leigd areal, daa	126,1	110,9	110,1	107,6	139,3
Korn ialt, FEm pr daa 1)	313	252	258	270	
Grovfôr, FEm pr daa	355	342	362	346	391
Jordbruksareal, FEm pr daa	353	339	361	344	391
Husdyrproduksjon					
Tal årskyr	20,5	21,0	21,5	21,9	22,1
Kumjølkk, liter omsett	135 621	136 095	141 994	147 563	151 278
Mjølkekvote	143 929	145 628	162 179	162 651	171 368
Produsert mjølkk pr årsku, kg	7 254	7 157	7 216	7 380	7 510
Storfekjøtt, kg omsett	5 090	4 570	4 581	4 737	4 492
Tal vinterfôra sauer (vfs)	5	5	5	4	
Kg kjøtt pr vfs	24	21	20	23	1,06
Arbeidsforbruk, timar					
Brukar	2 253	2 299	2 361	2 260	2 243
Ektefelle	290	423	413	399	400
Barn under 17 år	16	23	15	23	40
Sum familie	2 559	2 745	2 790	2 681	2 683
Leigd arbeid	767	790	773	784	797
Sum timar i jordbruket	3 326	3 535	3 563	3 465	3 480
Sum timar i skogbruket	33	30	33	40	38
Familiens arbeid på nyanlegg	80	35	36	27	102
Oppnådde priser					
Bygg, kr pr kg	2,01	2,03	1,95	2,30	
Havre, kr pr kg		4,07			
Kumjølkk, kr pr l	4,32	4,38	4,80	4,66	4,87
Kukjøtt, kr pr kg	34,94	36,69	40,13	43,77	43,58
Anna storfekjøtt, kr pr kg	41,63	44,88	46,28	48,30	51,04
Smågris for sal, kr pr stk.					
Svinekjøtt slaktegris, kr pr kg	14,38	25,55	23,93		
Sau- og lammekjøtt, kr pr kg	34,41	36,58	37,83	40,24	43,88
Ull, kr pr kg	25,68	28,58	25,74	31,26	25,49

1) Inkl. nytta halmavling

Tabell 10b: Nettoinvesteringar

År	2010	2011	2012	2013	2014
Jord, grøfter og vassanlegg	2 002	6 609	3 918	9 067	9 931
Driftsbygningar	36 236	-4 621	45 328	163 265	23 597
Maskinar og reiskap	36 535	13 302	26 751	45 419	56 711
Mjølkekvote (ku og geit)	8 697	9 483	14 254	24 424	18 585
Sum nettoinvesteringar	83 471	24 774	90 251	242 175	108 824

Tabell 10c: Produksjonsinntekter per bruk

År	2010	2011	2012	2013	2014
Planteprodukt					
Korn	3 919	2 883	2 201	3 348	
Andre planteprodukt	13 502	16 510	15 995	11 975	27 782
Planteprodukt i alt	17 421	19 393	18 195	15 323	27 782
Husdyrprodukt					
Storfe, mjølk	585 677	595 727	681 126	687 971	737 423
Storfe, livdyr	23 387	28 772	31 165	37 479	34 896
Kuslakt	86 473	85 970	108 135	116 637	116 810
Anna storfeslakt	114 676	122 466	115 736	115 466	116 486
Smågris	320	160	-15		
Slaktegris	2 278	3 474	2 393		375
Andre inntekter, husdyrhold	5 894	4 788	5 178	4 150	5 942
Husdyrprodukt i alt	818 705	841 358	943 718	961 703	1 011 931
Tilskot					
Kulturlandskapstilskot	49 817	49 000	49 821	47 340	50 049
Arealtilskot, grovfôr	40 464	44 165	51 289	48 712	51 581
Arealtilskot, korn	1 721	1 534	1 613	1 608	690
Arealtilskot, annet	90	54	49	38	12
Produksjonstillegg, husdyr	89 300	93 636	101 319	99 425	103 721
Botnfrådrag	-3 328	-3 181	-3 143	-3 223	-3 242
Drifts-, grunn og distr.tilskot	161 570	170 103	191 671	205 078	220 042
Beitetilskot	17 195	21 059	24 815	25 666	28 954
Regionale miljøtilskot	6 882	9 300	8 465	7 711	10 624
Refunderte avløysarutgifter	61 300	66 730	72 818	67 817	70 396
Andre tilskot	6 236	10 752	9 953	10 868	11 875
Tilskot i alt	431 247	463 152	508 670	511 040	544 702
Leigeinntekt, traktor og reiskap	21 262	17 478	15 680	17 831	21 211
Andre inntekter	-1 542	3 130	5 048	3 975	4 133
Produksjonsinntekter i alt	1 287 096	1 344 511	1 491 311	1 509 872	1 609 759

Tabell 10d: Kostnader per bruk

År	2010	2011	2012	2013	2014
Variable kostnader					
Kraftfôr	242 352	251 861	284 636	298 173	322 851
Anna fôrkostnader inkl. beiteleige	27 701	28 022	26 625	39 318	24 890
Såvarer	3 952	4 801	5 649	7 819	5 408
Handelsgjødsel og kalk	40 034	44 625	54 109	55 055	55 954
Plantevernmiddel	2 596	1 794	2 048	1 710	2 629
Konserveringsmiddel	9 964	10 339	10 820	9 638	10 137
Andre forbruksartiklar m.v.	66 662	72 253	78 594	87 518	100 287
Kjøp av dyr	31 775	26 884	24 908	19 035	28 655
Variable kostnader i alt	425 035	440 578	487 389	518 266	550 811
Faste kostnader					
Leigd arbeid	86 477	100 560	105 630	102 980	102 729
Drivstoff	27 701	29 221	29 825	33 357	35 715
Vedl.h. jord, vegar, grøfter og vassanl.	5 495	12 167	11 885	11 682	13 141
Vedl.h. driftsbygningar	45 187	40 878	42 952	42 026	40 917
Vedl.h. traktor og maskinar	51 562	70 176	68 470	65 303	66 562
Avskr. jord, vegar, grøfter og vassanl.	2 121	2 392	2 462	2 321	2 303
Avskr. driftsbygningar	67 795	64 338	67 703	78 889	88 962
Avskr. traktor og maskinar	49 042	52 682	56 736	60 991	66 294
Maskinleige	46 194	50 073	53 518	48 233	71 209
Leige av dyr og bygningar	1 577	702	194	- 186	
Leige av kvote	5 797	4 884	4 522	4 312	4 658
Andre faste kostnader	115 429	115 283	117 518	124 531	128 383
Sum faste kostnader	504 378	543 356	561 415	574 626	620 875
Kostnader i alt	929 413	983 933	1 048 803	1 092 892	1 171 685
Netto mek.kostn. pr l. omsett mjølk	1,22	1,45	1,45	1,38	1,53

Tabell 10e: Resultatregning

År	2010	2011	2012	2013	2014
Resultatregning i jordbruket					
Driftsoverskot	357 683	360 577	442 508	416 980	438 073
- Renter av jordbruksaktiva 1)	72 469	70 249	73 020	81 237	90 361
Familiens arbeidsforteneste	285 214	290 329	369 488	335 742	347 712
Familiens arbeidsforteneste pr årsverk	186 008	179 781	225 906	210 411	217 258
Lønsevne	371 691	390 889	475 118	438 723	450 441
Lønsevne pr. time	111,77	110,58	133,37	126,60	129,47
Vederl. til arb. og egenkap. pr årsverk	220 693	218 440	261 404	253 574	263 106
Skattejustert vederlag per årsverk	249 209	245 027	294 059	288 631	297 148
Rekneskapssamandrag					
Driftsoverskot, jordbruk	357 683	360 577	442 508	416 980	5974
Driftsoverskot, skogbruk	5 547	2 915	18 114	- 926	5 974
Driftsoverskot, tilleggsnæringar	38 684	34 846	31 012	39 082	44 895
Driftsoverskot, andre næringar	5 011	10 377	11 394	8 400	9 325
Løsinntekt	257 078	269 639	277 112	299 653	304 637
Pensjonar og sjukepengar	33 786	28 784	31 871	48 172	33 447
Gevinst/utbyte verdipapir	6 072	17 829	19 056	22 353	20 583
Familiens arbeid på nyanlegg	13 031	6 452	7 288	4 771	9 387
Renteinntekter	11 338	13 723	15 427	22 292	15 448
- Renteutgifter	71 593	65 973	69 548	75 441	74 304
- Kårutgifter	8 417	9 803	9 077	7 113	6 556
Nettoinntekt	648 218	669 367	775 154	778 224	800 909
Privatforbruk ekskl. skatt	387 417	441 995	435 031	458 720	458 465
Betalte skattar	149 218	163 216	182 013	189 457	216 027

Tabell 10f: Balanse og arbeidskapital per 31.12.

År	2010	2011	2012	2013	2014
Omløpsmidlar					
Kontantar og bankinnskott	534 281	532 012	669 128	808 873	687 573
Andre krav	181 255	185 071	202 801	260 178	336 104
Omløpsmidlar, jordbruk	167 149	176 795	188 449	184 392	211 130
Omløpsmidlar, skogbruk	286	331	302	407	1 021
Omløpsmidlar, tilleggsnæringar	520	446	1 290	1 617	304
Omløpsmidlar, andre næringar	301 237	323 776	422 867	503 776	417 659
Omløpsmidlar i alt	1 184 728	1 218 431	1 484 836	1 759 243	1 653 791
Anleggsmidlar					
Anleggsmidlar, jordbruk	2 291 019	2 192 114	2 304 345	2 650 847	2 874 865
Anleggsmidlar, skogbruk	62 001	58 971	60 518	63 099	63 753
Anleggsmidlar, tilleggsnæringar	76 997	101 175	96 718	123 432	148 373
Anleggsmidlar, andre næringar	23 108	24 076	23 129	25 645	26 144
Privat, hovudbygningar	489 725	453 785	451 790	534 886	639 880
Privat, anna	135 856	169 447	169 671	193 361	207 278
Anleggsmidlar i alt	3 078 706	2 999 568	3 106 172	3 591 268	3 960 292
Eigedeler i alt	4 263 434	4 217 999	4 591 008	5 350 512	5 614 083
Eigedeler i jordbruket	2 458 168	2 368 910	2 492 794	2 835 238	3 409 424
Kortsiktig gjeld	390 357	363 018	467 115	507 411	469 908
Langsiktig gjeld	1 491 771	1 380 262	1 340 630	1 572 887	1 734 751
Eigenkapital	2 381 306	2 474 719	2 783 264	3 270 214	3 409 424
1) Kalkulasjonsrente	3,0 %	3,0 %	3,0 %	3,0 %	3,0 %

Vestlandet, driftsformer, sauehald

Tabell 11a: Produksjonstekniske data og oppnådde prisar

År	2010	2011	2012	2013	2014
Tal bruk	25	24	24	25	25
Alder på brukar	51	52	50	49	49
Arealfordeling og avling					
Grovfôr, daa	187,2	190,2	206,8	201,4	187,8
Anna areal, daa	0,1	1,2	0,9	0,8	
Jordbruksareal, daa	187,4	191,4	207,6	202,2	187,8
- herav leigd areal, daa	75,2	65,6	93,7	91,9	81,8
Grovfôr, FEm pr daa	245	248	244	243	240
Jordbruksareal, FEm pr daa	245	248	244	243	240
Husdyrproduksjon					
Tal vinterfôra sauer (vfs)	125	139	133	130	131,5
Tal gagnslam pr vfs	1,3	1,3	1,3	1,4	1,3
Kg kjøt pr vfs	26	24	26	26	23
Ull, kg omsett pr vfs	4,2	4,3	4,1	3,9	3,5
Årsgeiter					
Arbeidsforbruk, timar					
Brukar	1 511	1 514	1 679	1 524	1 471
Ektefelle	248	260	324	310	152
Barn under 17 år	15	11	21	13	27
Sum familie	1 774	1 785	2 023	1 847	1 650
Leigd arbeid	470	474	628	695	511
Sum timar i jordbruket	2 244	2 259	2 651	2 542	2 161
Sum timar i skogbruket	43	29	41	29	20
Sum timar tilleggsnæring	150	172	192	206	205
Familiens arbeid på nyanlegg	31	51	58	36	18
Familiens arbeid i anna verksemd i alt	1 779	1 744	1 614	1 775	1 833
Oppnådde prisar					
Lammekjøt, kr pr kg	43,65	46,03	48,30	53,87	54,59
Sauerkjøt, kr pr kg	19,96	20,12	21,63	22,96	22,58
Ull, kr pr kg	26,44	29,31	28,63	31,14	30,35

Tabell 11b: Nettoinvesteringar

År	2010	2011	2012	2013	2014
Jord, grøfter og vassanlegg	1 305	3 766	5 794	329	7 022
Driftsbygningar	8 935	7 703	-717	76 550	32 798
Maskinar og reiskap	-36 325	-1 189	18 369	-26 907	-5 134
Sum nettoinvesteringar	-26 085	10 279	23 446	49 972	34 686

Tabell 11c: Produksjonsinntekter per bruk

År	2010	2011	2012	2013	2014
Planteprodukt					
Andre planteprodukt	5 865	9 008	11 651	10 623	5 572
Planteprodukt i alt	5 865	9 008	11 651	10 623	5 572
Husdyrprodukt					
Sauer, livdyr	2 692	4 078	4 493	8 993	5 284
Saue- og lammeslakt	131 829	143 750	149 712	167 200	158 115
Ull	13 787	16 687	15 943	16 080	14 392
Geiter, livdyr og slakt		10	10	8	30
Andre inntekter, husdyrhald	1 379	3 494	11 265	10 918	2 914
Husdyrprodukt i alt	149 698	168 010	181 423	203 200	180 735
Tilskot					
Kulturlandskapstilskot	30 299	33 103	33 855	33 243	29 902
Arealtilskot, grovfôr	30 523	34 134	39 130	38 674	35 740
Arealtilskot, annet	86	49	260	290	232
Produksjonstillegg, husdyr	94 565	106 376	120 385	126 188	133 035
Botnfrådrag	-3 000	-3 000	-3 000	-3 040	-3 000
Drifts-, grunn og distr.tilskot	30 317	31 951	30 088	31 039	26 089
Beitetilskot	44 616	53 581	57 059	54 646	58 854
Regionale miljøtilskot	9 933	10 533	11 839	12 891	14 397
Refunderte avløysarutgifter	41 301	40 373	43 117	48 875	47 040
Andre tilskot	9 792	8 226	12 388	12 191	11 613
Tilskot i alt	288 432	315 326	345 121	354 997	353 900
Leigeinntekt, traktor og reiskap	8 318	14 191	12 494	9 792	2 922
Andre inntekter	53	1 063	650	1 850	3 842
Produksjonsinntekter i alt	452 365	507 598	551 339	580 462	546 972

Tabell 11d: Kostnader per bruk

År	2010	2011	2012	2013	2014
Variable kostnader					
Kraftfôr	41 451	45 358	50 452	54 106	41 222
Anna fôrkostnader inkl. beiteleige	8 456	10 894	4 927	9 778	3 876
Såvarer	2 071	1 126	1 465	3 666	1 581
Handelsgjødsel og kalk	19 149	22 055	24 932	27 559	27 274
Plantevernmiddel	460	1 275	857	384	770
Konserveringsmiddel	2 227	3 116	3 321	2 676	2 785
Andre forbruksartiklar m.v.	27 278	32 233	35 803	36 096	30 128
Kjøp av sau	3 120	2 757	1 991	1 579	6 588
Kjøp av andre husdyr	408	702	2 910	2 650	1 494
Sum variable kostnader	104 620	119 517	126 658	138 493	115 717
Faste kostnader					
Leigd arbeid	43 835	47 473	56 081	56 913	47 306
Drivstoff	12 810	13 487	15 380	18 153	13 957
Vedl.h. jord, vegar, grøfter og vassanl.	2 514	2 559	3 046	7 403	4 408
Vedl.h. driftsbygningar	16 349	13 029	16 558	15 697	18 676
Vedl.h. traktor og maskinar	29 477	25 442	37 665	33 073	28 377
Avskr. jord, vegar, grøfter og vassanl.	1 206	1 223	1 535	2 390	2 385
Avskr. driftsbygningar	23 802	27 459	30 909	35 674	38 894
Avskr. traktor og maskinar	28 522	34 017	36 152	35 810	36 678
Maskinleige	21 045	20 225	20 047	20 228	15 787
Leige av bygningar	64	88	100	96	
Andre faste kostnader	59 072	59 696	60 427	62 077	63 490
Sum faste kostnader	238 697	244 698	277 900	287 418	269 958
Kostnader i alt	343 317	364 214	404 558	425 911	385 676
Netto mek.kostnader pr FEm totalavl.	2,01	1,87	2,09	2,17	2,30
Netto mekaniseringskostnader pr daa	491	459	508	526	551

Tabell 11e: Resultatregning

År	2010	2011	2012	2013	2014
Resultatregning i jordbruket					
Driftsoverskot	109 048	143 384	146 781	154 551	161 297
- Renter av jordbruksaktiva 1)	25 624	28 187	29 701	33 879	37 253
Familiens arbeidsforteneste	83 424	115 197	117 079	120 672	124 044
Familiens arbeidsforteneste pr årsverk	78 121	106 192	93 050	99 585	120 067
Lønsevne	127 259	162 669	173 159	177 584	171 351
Lønsevne pr. time	56,70	72,02	65,31	69,86	79,29
Vederl. til arb. og egenkap. pr årsverk	116 187	147 185	132 095	141 834	163 280
Skattejustert vederlag per årsverk	141 006	173 713	163 417	176 038	202 426
Rekneskapssamandrag					
Driftsoverskot, jordbruk	109 048	143 384	146 781	154 551	161 297
Driftsoverskot, skogbruk	979	306	1 523	6 398	1 921
Driftsoverskot, tillegsnæringar	36 548	42 287	35 837	36 173	54 741
Driftsoverskot, andre næringar	45 737	26 525	59 975	18 816	136 683
Løsinntekt	371 430	408 498	402 052	482 738	505 164
Pensjonar og sjukepengar	24 888	29 678	41 594	28 287	72 560
Gevinst/utbyte verdipapir	- 1 613	- 13 063	6 244	26 510	19 537
Familiens arbeid på nyanlegg	7 075	6 363	10 187	6 388	3 306
Renteinntekter	5 132	8 603	9 889	12 495	13 110
- Renteutgifter	29 695	25 120	30 061	42 334	42 950
- Kårutgifter	4 964	4 746	6 817	5 796	6 864
Nettoinntekt	564 565	622 716	677 204	724 226	918 505
Privatforbruk ekskl. skatt	448 498	484 714	478 876	549 602	553 531
Betalte skattar	146 554	170 939	169 882	189 048	209 672

Tabell 11f: Balanse og arbeidskapital per 31.12.

År	2010	2011	2012	2013	2014
Omløpsmidlar					
Kontantar og bankinnskott	327 595	438 195	545 238	649 282	550 970
Andre krav	101 277	105 265	146 746	181 484	263 448
Omløpsmidlar, jordbruk	40 407	50 483	54 284	56 385	49 960
Omløpsmidlar, tillegsnæringar	3 409	4 569	4 880	4 884	5 314
Omløpsmidlar, andre næringar	268 850	179 771	214 831	340 023	305 168
Omløpsmidlar i alt	742 210	778 709	965 978	1 232 459	1 174 860
Anleggsmidlar					
Anleggsmidlar, jordbruk	803 565	894 305	950 381	1 099 040	1 212 394
Anleggsmidlar, skogbruk	30 043	17 029	34 827	25 718	53 730
Anleggsmidlar, tillegsnæringar	172 346	152 720	181 064	232 899	258 046
Anleggsmidlar, andre næringar	45 691	52 446	56 677	52 934	60 985
Privat, hovudbygningar	599 304	548 581	542 186	623 880	707 104
Privat, anna	148 163	177 995	149 297	206 561	149 523
Anleggsmidlar i alt	1 799 112	1 843 076	1 914 432	2 241 031	2 441 781
Eigedeler i alt	2 541 322	2 621 785	2 880 410	3 473 490	3 617 121
Eigedeler i jordbruket	843 972	944 787	1 004 248	1 155 425	2 370 422
Kortsiktig gjeld	95 662	98 329	155 717	180 720	160 975
Langsiktig gjeld	741 904	675 555	842 403	1 059 057	1 085 725
Gjeld i alt	837 566	773 884	998 120	1 239 777	1 246 700
Endring i året, kroner	- 6 564	- 20 168	84 671	61 614	-101 609
Eigenkapital	1 703 756	1 847 902	1 882 291	2 233 713	2 370 422
1) Kalkulasjonsrente	3,0%	3,0%	3,0%	3,0%	3,0%

Vestlandet, driftsformer, mjølk og svin

Tabell 12a: Produksjonstekniske data og oppnådde priser

År	2010	2011	2012	2013	2014
Tal bruk	12	12	13	12	12
Alder på brukar	47	48	48	50	48
Arealfordeling og avling					
Korn, daa	1,7			2,2	2,2
Grovfôr, daa	235,1	236,2	227,4	249,1	239,3
Anna areal, daa			0,1	0,7	
Jordbruksareal, daa	236,8	236,2	227,5	252,0	241,3
- herav leigd areal, daa	111,9	123,8	117,0	128,7	123,1
Korn, FEm pr daa 1)	378			512	133
Grovfôr, FEm pr daa	343	377	315	332	363
Jordbruksareal, FEm pr daa	343	377	315	333	362
Husdyrproduksjon					
Tal årskyr	18,9	20,1	18,1	19,5	17,6
Kumjølk, liter omsett	126 845	132 516	118 167	133 946	117 927
Mjølkekvote	130 436	156 426	128 650	157 592	134 622
Produsert mjølk pr årsku, kg	7 433	7 461	7 115	7 455	7 358
Storfekjøtt, kg omsett	3 542	3 306	2 741	3 140	2 460
Tal avlsgriser	26,7	23,1	17,2	13,4	15,1
Tal smågriskull	68	59	47	42	39
Salbare smågriser	672	599	509	457	435
Tal smågris omsett	342	319	307	308	305
Svinekjøtt slaktegris, kg omsett	24 084	25 896	19 816	15 915	15 588
Arbeidsforbruk, timar					
Brukar	2 553	2 682	2 652	2 815	2 605
Ektefelle	610	517	434	536	504
Barn under 17 år	52	68	27	82	123
Sum familie	3 215	3 267	3 113	3 432	3 231
Leigd arbeid	816	899	605	891	747
Sum timar i jordbruket	4 031	4 166	3 718	4 323	3 978
Sum timar i skogbruket	112	104	35	55	34
Sum timar tilleggsnæring	56	62	75	66	83
Familiens arbeid på nyanlegg	108	6	9	23	85
Familiens arbeid i anna verksemd i alt	1 429	1 441	1 486	1 288	891
Oppnådde priser					
Bygg, kr pr kg	1,89				
Kumjølk, kr pr l	4,38	4,52	4,79	4,78	5,08
Kukjøtt, kr pr kg	34,96	37,09	40,63	44,64	44,50
Anna storfekjøtt, kr pr kg	40,79	44,64	43,96	46,93	49,67
Smågris for sal, kr pr stk.	833	878	854	780	872
Svinekjøtt slaktegris, kr pr kg	23,81	24,90	25,51	24,25	25,71
Sau- og lammekjøtt, kr pr kg	39,15	34,93	42,83	51,32	46,02
ULL, kr pr kg	26,56	33,50	28,88	32,42	26,41

1) Inkl. nytta halmavling

Tabell 12b: Nettoinvesteringar

År	2010	2011	2012	2013	2014
Jord, grøfter og vassanlegg	-3 920	1 024	5 478	9 376	575
Driftsbygningar	138 917	-137 937	-59 789	16 484	96 846
Maskinar og reiskap	53 201	22 899	55 493	39 024	20 702
Mjølkekvote (ku og geit)	4 217	4 134	1 529	3 814	3 369
Sum nettoinvesteringar	192 415	109 879	2 713	68 698	121 492

Tabell 12c: Produksjonsinntekter per bruk

År	2010	2011	2012	2013	2014
Planteprodukt					
Korn	1 225			3 045	-2 380
Andre planteprodukt	13 998	17 077	10 351	34 898	36 141
Planteprodukt i alt	15 223	17 077	10 351	37 943	33 761
Husdyrprodukt					
Storfe, mjølk	555 750	598 861	565 508	639 963	599 211
Storfe, livdyr	20 130	28 961	35 242	40 943	40 456
Kuslakt	94 125	103 116	75 877	108 168	77 215
Anna storfeslakt	51 613	56 427	46 027	49 983	49 058
Smågris	296 611	306 544	257 428	237 165	276 193
Slaktegris	580 472	637 381	502 842	383 917	361 066
Avlsgris	77 807	76 271	25 090	8 634	16 048
Ull	221	321	661	594	445
Andre inntekter, husdyrhold	3 100	3 238	5 362	8 710	7 255
Husdyrprodukt i alt	1 679 829	1 811 120	1 514 037	1 478 077	1 426 947
Tilskot					
Kulturlandskapstilskot	38 752	40 858	36 390	41 909	41 250
Arealtilskot, grovfôr	42 530	42 438	44 099	49 674	49 660
Arealtilskot, korn	576			410	650
Arealtilskot, annet			5	235	583
Produksjonstillegg, husdyr	100 847	100 022	100 879	110 077	109 359
Botnfrådrag	-3 250	-3 250	-3 231	-3 292	-3 000
Drifts-, grunn og distr.tilskot	182 903	193 514	195 656	207 429	207 723
Beitetilskot	15 972	21 405	20 570	26 008	22 471
Regionale miljøtilskot	4 136	4 363	7 158	7 102	13 407
Refunderte avløyсарutgifter	79 025	88 035	80 762	82 893	86 051
Andre tilskot	83	4 318	5 385	14 517	13 390
Tilskot i alt	461 574	491 704	487 673	536 962	541 543
Leigeinntekt, traktor og reiskap	7 455	6 904	6 746	6 730	8 654
Andre inntekter	125	2 075	813	2 500	1 091
Produksjonsinntekter i alt	2 164 207	2 328 880	2 019 620	2 062 212	2 011 996

Tabell 12d: Kostnader per bruk

År	2010	2011	2012	2013	2014
Variable kostnader					
Kraftfôr	652 614	710 458	608 808	609 773	555 770
Anna fôrkostnader inkl. beiteleige	14 769	13 602	15 971	10 343	9 441
Såvarer	4 559	5 219	5 487	8 653	5 000
Handelsgjødsel og kalk	22 576	34 218	39 108	42 148	34 770
Plantevernmiddel	1 262	3 283	2 419	1 675	2 857
Konserveringsmiddel	7 545	6 432	8 247	8 694	8 912
Andre forbruksartiklar m.v.	105 167	114 845	117 413	109 574	119 272
Kjøp av dyr	101 840	146 162	99 422	72 224	104 450
Sum variable kostnader	910 333	1 034 222	896 875	863 084	840 472
Faste kostnader					
Leigd arbeid	115 346	118 764	97 030	119 223	124 668
Drivstoff	25 916	31 559	29 073	31 011	26 952
Vedl.h. jord, vegar, grøfter og vassanl.	4 847	6 972	21 269	10 578	15 373
Vedl.h. driftsbygningar	48 613	60 425	47 685	59 741	50 399
Vedl.h. traktor og maskinar	65 382	71 322	71 344	67 326	68 187
Avskr. jord, vegar, grøfter og vassanl.	3 920	4 112	4 475	4 072	3 993
Avskr. driftsbygningar	125 871	120 528	78 120	78 137	85 617
Avskr. traktor og maskinar	43 061	41 845	45 386	53 454	65 403
Maskinleige	66 793	75 169	28 663	28 813	40 784
Leige av dyr	61 273	75 614	71 355	74 763	62 999
Leige av kvote	711	3 588	2 817	2 689	2 980
Andre faste kostnader	158 435	148 018	128 811	143 386	125 834
Sum faste kostnader	720 299	758 050	626 028	673 193	673 191
Kostnader i alt	1 630 632	1 792 271	1 522 903	1 536 277	1 513 663
Netto mek.kostnader pr FEm totalavl.	2,53	2,52	2,61	2,30	2,52
Netto mek.kostn. pr l. omsett mjølk	1,62	1,70	1,58	1,44	1,87
Netto mekaniseringskostnader pr daa	868	952	822	766	912

Tabell 12e: Resultatregning

År	2010	2011	2012	2013	2014
Resultatregning i jordbruket					
Driftsoverskot	533 575	536 609	496 717	525 935	498 332
- Renter av jordbruksaktiva 1)	101 462	100 658	75 135	75 796	89 052
Familiens arbeidsforteneste	432 114	435 951	421 582	450 139	409 280
Familiens arbeidsforteneste pr årsverk	234 848	222 252	241 003	224 618	223 847
Lønsevne	547 460	554 715	518 612	569 363	533 948
Lønsevne pr. time	135,82	133,12	139,48	131,70	134,26
Vederl. til arb. og egenkap. pr årsverk	264 607	257 946	280 532	262 879	272 791
Skattejustert vederlag per årsverk	291 329	281 343	314 657	292 965	306 043
Rekneskapsamandrag					
Driftsoverskot, jordbruk	533 575	536 609	496 717	525 935	498 332
Driftsoverskot, skogbruk	2 764	4 199	6 169	5 582	1 007
Driftsoverskot, tilleggsnæringar	133 399	91 215	26 109	20 697	19 127
Driftsoverskot, andre næringar	36 374	42 849	20 631	26 057	16 104
Lønsinntekt	329 409	377 610	390 594	345 777	330 706
Pensjonar og sjukepengar	5 422	11 412	13 463	31 175	13 535
Gevinst/utbyte verdipapir	- 54 259	798	50 284	6 185	12 407
Familiens arbeid på nyanlegg	17 683	1 038	1 620	4 303	16 204
Renteinntekter	7 248	10 103	13 367	20 333	27 533
- Renteutgifter	114 258	122 987	48 842	47 298	54 840
- Kårutgifter	5 100	4 861	8 246	10 148	11 731
Nettoinntekt	892 259	947 985	961 391	928 301	868 383
Privatforbruk ekskl. skatt	580 868	636 690	568 135	611 539	566 237
Betalte skattar	302 941	216 485	241 892	304 701	212 037

1) Kalkulasjonsrente

Tabell 12f: Balanse og arbeidskapital per 31.12.

År	2010	2011	2012	2013	2014
Omløpsmidlar					
Kontantar og bankinnskot	342 086	524 609	674 779	833 022	1 001 438
Andre krav	263 915	159 155	131 501	169 500	212 443
Omløpsmidlar, jordbruk	286 587	293 058	238 741	232 015	259 820
Omløpsmidlar, skogbruk	363	396	481	521	521
Omløpsmidlar, tilleggsnæringar	188	150	138	150	150
Omløpsmidlar, andre næringar	263 451	259 724	304 207	128 566	443 380
Omløpsmidlar i alt	1 156 589	1 227 091	1 349 848	1 363 774	1 917 751
Anleggsmidlar					
Anleggsmidlar, jordbruk	3 206 672	3 033 258	2 259 634	2 328 778	2 775 591
Anleggsmidlar, skogbruk	32 148	24 962	40 737	47 148	56 046
Anleggsmidlar, tilleggsnæringar	673 887	628 249	432 532	392 434	325 816
Anleggsmidlar, andre næringar	6 471	4 927			
Privat, hovudbygningar	542 966	717 984	743 841	731 155	598 419
Privat, anna	308 996	276 178	289 205	213 613	226 939
Anleggsmidlar i alt	4 771 140	4 685 558	3 765 951	3 713 129	3 982 811
Eigedeler i alt	5 927 729	5 912 649	5 115 799	5 076 903	5 900 562
Eigedeler i jordbruket	3 493 259	3 316 316	2 498 375	2 560 793	4 203 224
Kortsiktig gjeld	763 720	703 127	486 147	444 722	544 503
Langsiktig gjeld	2 385 764	2 308 296	1 122 860	898 215	1 152 834
Gjeld i alt	3 149 484	3 011 423	1 609 007	1 342 937	1 697 338
Endring i året, kroner	364 858	- 91 680	50 346	- 4 223	99 905
Eigenkapital	2 778 244	2 901 226	3 506 791	3 733 966	4 203 224
1) Kalkulasjonsrente	3,0 %	3,0 %	3,0 %	3,0 %	3,0 %

Vestlandet, driftsformer, mjølk og sau

Tabell 13a: Produksjonstekniske data og oppnådde priser

År	2010	2011	2012	2013	2014
Tal bruk	22	20	17	17	17
Alder på brukar	45	46	49	49	49
Arealfordeling og avling					
Grovfôr, daa	305,8	317,3	335,2	354,2	353,3
Anna areal, daa	0,2	0,3	0,3		
Jordbruksareal, daa	306,0	317,6	335,5	354,2	353,3
- herav leigd areal, daa	113,9	108,6	97,4	101,4	116,8
Grovfôr, FEm pr daa	291	281	276	267	306
Jordbruksareal, FEm pr daa	291	281	276	267	306
Husdyrproduksjon					
Tal årskyr	16,0	16,0	17,0	17,6	16,8
Kumjølk, liter omsett	99 085	99 070	113 708	119 944	112 290
Mjølkkevot	102 238	110 277	126 418	129 293	128 287
Produsert mjølk pr årsku, kg	6 771	6 845	7 391	7 428	7 386
Storfekjøtt, kg omsett	4 059	4 671	3 729	4 807	4 208
Tal vinterfôra sauer (vfs)	87	89	82	81	88
Tal gagnslam pr vfs	1,4	1,3	1,4	1,5	1,5
Kg kjøtt pr vfs	27	26	28	31	29
Ull, kg omsett pr vfs	4,7	4,7	4,1	4,8	4,3
Arbeidsforbruk, timar					
Brukar	2 605	2 636	2 773	2 606	2 575
Ektefelle	469	449	409	403	399
Barn under 17 år	2	8	9	6	6
Sum familie	3 076	3 093	3 191	3 016	2 980
Leigd arbeid	999	981	961	1 011	1 034
Sum timar i jordbruket	4 074	4 074	4 151	4 027	4 014
Sum timar i skogbruket	16	14	9	8	13
Sum timar tilleggsnæring	88	91	133	121	102
Familiens arbeid på nyanlegg	18	3			
Familiens arbeid i anna verksemd i alt	1 310	1 110	1 107	994	1 061
Oppnådde priser					
Bygg, kr pr kg					
Kumjølk, kr pr l	4,21	4,40	4,72	4,60	4,87
Kukjøtt, kr pr kg	34,80	37,81	39,67	43,10	43,31
Anna storfekjøtt, kr pr kg	40,99	43,68	46,29	49,00	50,60
Sau- og lammekjøtt, kr pr kg	39,85	40,81	44,28	47,40	50,28
Ull, kr pr kg	27,49	30,25	32,38	33,71	34,32

Tabell 13b: Nettoinvesteringar

År	2010	2011	2012	2013	2014
Jord, grøfter og vassanlegg	11 228	14 315	12 604	7 397	4 260
Driftsbygningar	76 203	60 247	-38 798	-32 406	54 339
Maskinar og reiskap	76 258	10 187	160	60 629	-19 195
Mjølkekvote (ku og geit)	7 551	-7 696	3 218	8 591	12 424
Sum nettoinvesteringar	171 240	77 056	-22 816	44 211	51 828

Tabell 13c: Produksjonsinntekter per bruk

År	2010	2011	2012	2013	2014
Planteprodukt					
Andre planteprodukt	5 843	10 213	6 881	12 412	12 516
Planteprodukt i alt	5 843	10 213	6 881	12 412	12 516
Husdyrprodukt					
Storfe, mjølk	416 980	436 270	536 440	552 299	546 889
Storfe, livdyr	20 855	23 895	42 880	21 230	24 157
Kuslakt	65 074	69 528	78 583	111 067	102 730
Anna storfeslakt	109 649	129 177	108 333	137 946	106 671
Sauer, livdyr	11 280	6 764	13 078	10 958	24 464
Sau- og lammeslakt	98 126	95 206	105 573	119 104	130 652
Ull	10 372	12 312	10 940	13 431	13 269
Andre inntekter, husdyrhald	47	749	1 806	-3 384	1 669
Husdyrprodukt i alt	732 383	773 901	897 633	962 649	950 500
Tilskot					
Kulturlandskapstilskot	51 087	51 484	53 267	57 257	56 048
Arealtilskot, grovfôr	42 487	46 959	54 585	57 764	57 428
Produksjonstillegg, husdyr	140 666	143 902	162 530	173 611	183 688
Botnfrådrag	-3 136	-3 150	-3 075	-3 000	-3 176
Drifts-, grunn og distr.tilskot	161 599	173 107	191 536	211 391	224 723
Beitetilskot	46 254	51 583	56 066	58 523	67 419
Regionale miljøtilskot	9 718	11 271	12 374	17 288	19 263
Refunderte avløyсарutgifter	65 378	73 250	68 252	81 044	86 227
Andre tilskot	6 159	13 756	8 591	15 975	2 686
Tilskot i alt	520 213	562 162	604 126	669 839	694 306
Leigeinntekt, traktor og reiskap	10 976	16 380	21 772	21 367	21 130
Andre inntekter	3 354	2 522	1 710	941	1 468
Produksjonsinntekter i alt	1 272 769	1 365 178	1 532 122	1 667 208	1 679 921

Tabell 13d: Kostnader per bruk

År	2010	2011	2012	2013	2014
Variable kostnader					
Kraftfôr	233 376	257 392	311 166	336 341	342 897
Anna fôrkostnader inkl. beiteleige	29 940	34 272	37 693	33 745	23 428
Såvarer	2 949	5 200	5 814	9 287	6 104
Handelsgjødsele og kalk	38 783	56 817	71 639	72 259	70 267
Plantevernmiddel	1 786	2 083	1 823	1 418	1 622
Konserveringsmiddel	9 749	7 220	9 137	6 314	8 270
Andre forbruksartiklar m.v.	63 603	66 938	78 535	85 117	93 742
Kjøp av dyr	43 199	45 022	35 057	47 438	33 060
Variable kostnader i alt	423 385	474 944	550 864	591 919	579 390
Faste kostnader					
Leigd arbeid	97 933	111 379	129 181	139 288	143 225
Drivstoff	25 478	30 254	31 547	29 334	34 117
Vedl.h. jord, vegar, grøfter og vassanl.	9 814	8 359	12 450	8 513	10 179
Vedl.h. driftsbygningar	34 915	48 280	53 780	44 882	45 965
Vedl.h. traktor og maskinar	51 266	56 218	64 767	61 778	81 812
Avskr. jord, vegar, grøfter og vassanl.	2 240	1 947	2 039	2 129	1 892
Avskr. driftsbygningar	59 074	61 977	66 024	67 507	61 405
Avskr. traktor og maskinar	66 066	73 571	81 502	93 595	89 145
Maskinleige	27 129	32 554	29 164	38 168	38 258
Leige av bygningar	655	610			
Andre faste kostnader	103 725	99 401	105 988	114 704	123 512
Faste kostnader i alt	478 292	526 388	576 442	599 897	629 510
Kostnader i alt	901 678	1 001 332	1 127 306	1 191 816	1 208 899
Netto mek.kostnader pr FEm totalavl.	1,96	2,19	2,22	2,36	2,44
Netto mek.kostn. pr l. omsett mjølk	1,76	1,97	1,80	1,87	2,35
Netto mekaniseringskostnader pr daa	571	614	612	632	747

Tabell 13e: Resultatregning

År	2010	2011	2012	2013	2014
Resultatregning i jordbruket					
Driftsoverskot	371 091	363 845	404 815	475 392	471 019
- Renter av jordbruksaktiva 1)	64 341	71 391	75 805	78 883	78 079
Familiens arbeidsforteneste	306 750	292 454	329 010	396 509	392 939
Familiens arbeidsforteneste pr årsverk	164 040	158 678	174 976	222 721	224 380
Lønsevne	404 683	403 833	458 191	535 797	536 165
Lønsevne pr. time	99,32	99,13	110,38	133,04	133,57
Vederl. til arb. og egenkap. pr årsverk	200 475	203 020	224 606	267 643	268 073
Skattejustert vederlag per årsverk	224 238	227 513	253 907	301 057	300 287
Rekneskapssamandrag					
Driftsoverskot, jordbruk	371 091	363 845	404 815	475 392	471 021
Driftsoverskot, skogbruk	5 076	4 059	- 663	587	1 373
Driftsoverskot, tillegsnæringar	27 840	37 633	35 223	31 280	27 924
Driftsoverskot, andre næringar	23 923	11 335	16 921	- 360	20 252
Løsinntekt	228 975	209 185	211 812	217 467	273 102
Pensjonar og sjukepengar	13 137	35 815	16 569	26 470	25 612
Gevinst/utbyte verdipapir	1 973	4 477	11 195	6 002	12 472
Familiens arbeid på nyanlegg	2 969	421			
Renteinntekter	8 454	7 975	9 237	10 423	15 007
- Renteutgifter	40 633	41 641	43 330	49 200	52 993
- Kårutgifter	6 092	6 217	6 363	4 260	5 279
Nettoinntekt	636 714	626 886	650 830	712 264	788 488
Privatforbruk ekskl. skatt	383 666	502 306	442 219	458 057	466 119
Betalte skattar	116 432	144 140	155 249	149 027	195 968

Tabell 13f: Balanse og arbeidskapital per 31.12.

År	2010	2011	2012	2013	2014
Omløpsmidlar					
Kontantar og bankinnskott	471 041	459 876	581 689	569 152	630 155
Andre krav	162 968	163 870	178 572	193 886	356 939
Omløpsmidlar, jordbruk	159 187	166 656	174 046	185 036	175 385
Omløpsmidlar, skogbruk	46	441	519	519	519
Omløpsmidlar, tillegsnæringar	119				
Omløpsmidlar, andre næringar	76 675	72 608	92 216	126 714	164 175
Omløpsmidlar i alt	870 037	863 452	1 027 042	1 075 307	1 327 173
Aleggsmidlar					
Anleggsmidlar, jordbruk	2 083 610	2 258 190	2 349 569	2 473 661	2 460 706
Anleggsmidlar, skogbruk	18 188	88 987	105 151	107 031	106 166
Anleggsmidlar, tillegsnæringar	111 395	169 175	207 382	216 548	155 917
Anleggsmidlar, andre næringar	85 336	114 916	138 566	142 419	150 744
Privat, hovudbygningar	604 315	548 336	517 926	543 184	661 731
Privat, anna	184 017	212 698	127 344	147 074	172 055
Anleggsmidlar i alt	3 086 861	3 392 301	3 445 938	3 629 917	3 707 320
Eigedeler i alt	3 956 898	4 255 752	4 472 980	4 705 224	5 034 493
Eigedeler i jordbruket					
Kortsiktig gjeld	181 765	188 961	298 357	280 175	346 886
Langsiktig gjeld	1 237 015	1 275 298	1 122 481	1 252 729	1 289 876
Gjeld i alt	1 418 779	1 464 259	1 420 838	1 532 904	1 636 762
Endring i året, kroner	160 178	- 12 390	17 723	27 502	110 446
Eigenkapital	2 538 119	2 791 494	3 052 141	3 172 320	3 397 731
1) Kalkulasjonsrente	3,0 %	3,0 %	3,0 %	3,0 %	3,0 %

Vestlandet, driftsformer, frukt

Tabell 14a: Produksjonstekniske data og oppnådde priser

År	2010	2011	2012	2013	2014
Tal bruk i gruppa	22	23	23	23	23
Alder på brukar	52	51	52	52	53
Arealfordeling dekar					
Eple, daa	22,9	23,3	23,1	21,1	21,4
Pærer, daa	2,1	2,0	2,0	1,9	2,2
Plommer, daa	11,1	12,3	12,5	13,6	14,7
Søtkirsebær, daa	3,3	3,2	3,0	3,1	3,5
Bær, daa	5,0	5,5	5,9	6,3	7,8
Frukt og bær i alt, daa	44,4	46,3	46,6	46,0	49,6
Grovfôr i alt, daa	17,8	16,7	15,8	11,8	3,2
Jorbruksareal i alt, daa	63,3	64,5	63,0	58,6	54,7
Leigd areal, daa	14,2	13,7	13,9	13,2	13,0
Avling per dekar					
Grovfôr i alt, FEm per daa	211	181	217	220	347
Jorbruksareal i alt, FEm per daa	211	181	228	239	348
Eple, kg/daa	965	654	1 144	842	1 511
Pærer, kg/daa	585	965	574	324	1 013
Plommer, kg/daa	431	297	302	471	474
Moreller, kg/daa	290	327	409	400	510
Bringingbær, kg/daa	952	972	959	546	869
Husdyrproduksjon					
Vinterfora sauer	9	9	9	6	1,3
Kg kjøtt per vf sau	27	26	25	26	25
Ull, kg omsett	52	47	36	31	5
Arbeidsforbruk, timar					
Brukar	1 581	1 442	1 546	1 492	1 428
Ektefelle	236	200	164	148	125
Barn under 17 år	22	15	7	15	4
Sum familie	1 838	1 656	1 717	1 656	1 557
Leigd arbeid	1 390	1 710	1 548	1 259	1 778
Leigd arbeid, ubetalt	243	318	268	321	345
Timar jordbruket	3 228	3 366	3 533	3 236	3 680
Timar skogbruket	16	16	10	22	5
Timar nyanlegg	88	70	69	48	58
Oppnådde priser, kr per kg / ltr					
Eple kl. I, kr per kg	8,47	9,16	9,42	10,55	10,05
Pærer kl. I, kr per kg	9,42	9,33	10,09	11,71	11,85
Plommer kl. I, kr per kg	23,53	23,76	24,45	23,60	23,38
Søtkirsebær kl. I, kr per kg	43,63	47,45	48,68	46,70	47,09
Bringingbær	26,74	30,99	35,96	36,11	36,34
Sau- og lammekjøtt	38,38	39,53	40,85	45,69	39,04
Ull	22,38	29,61	30,77	32,80	23,56

1) Arealfordeling og prisen på frukt er henta frå grunnlagsmaterialet til referansebruksutrekningane

Tabell 14b: Nettoinvesteringar

År	2010	2011	2012	2013	2014
Jord, grøfter og vassanlegg	6 207	40 812	37 210	21 530	73 294
Driftsbygningar	47 288	-12 472	-7 605	17 387	39 864
Maskinar og reiskap	18 142	18 813	31 059	-16 982	20 928
Sum nettoinvesteringar	71 637	47 153	60 663	21 916	134 086

Tabell 14c: Produksjonsinntekter per bruk

År	2010	2011	2012	2013	2014
Planteprodukt					
Korn					
Frukt	440 617	416 355	543 908	490 908	783 959
Andre planteprodukt	49 358	53 455	63 377	29 867	31 329
Planteprodukt i alt	489 975	469 810	607 285	520 775	815 288
Husdyrprodukt					
Sau, livdyr og slakt	10 505	9 554	10 567	7 936	2 023
Ull	962	1 398	1 117	1 020	135
Andre innt. husdyrhald	3 294	3 568	3 694	3 301	6 393
Husdyrprodukt i alt	14 761	14 520	16 751	12 257	8 551
Tilskot					
Arealtilskot, grovfôr	2 819	2 697	2 948	2 022	534
Areal, frukt og grønt	33 682	38 452	45 446	52 781	56 131
Kulturlandskapstilskot	11 167	11 279	11 435	10 460	9 851
Prod. tillegg, husdyr	9 267	9 173	11 534	8 109	4 067
Botnfrådrag	-3 063	-3 100	-3 000	-3 130	-3 150
Ref. avløysarutgifter	5 778	5 734	4 631	3 947	649
Pristilskot	109 504	97 790	125 917	128 451	181 522
Andre tilskot og trygder	24 387	45 940	32 131	29 677	33 210
Tilskot i alt	204 333	207 965	231 042	232 317	282 813
Leigeinntekter traktor og reiskap	12 595	6 676	7 191	7 821	10 221
Traktor i skogen	796	1 102	808	877	3 200
Anna	7 811	19 139	2 335	8 374	30 420
Produksjonsinntekter i alt	730 271	731 404	884 687	802 236	1 150 493

Tabell 14d: Kostnader per bruk

År	2010	2011	2012	2013	2014
Variable kostnader					
Kraftfôr	3 802	4 373	6 608	3 173	2 431
Andre fôrkostnader	200	846	1 116	1 085	53
Såvarer	9 534	9 088	15 282	10 061	3 258
Handelsgjødsel og kalk	13 289	11 793	14 816	12 261	14 630
Konserveringsmidlar	307	200	142	189	28 445
Kjøp av dyr	1 133	1 005	1 579	1 775	760
Forbr.art. og diverse	59 139	59 451	88 096	75 987	80 626
Variable kostnader i alt	87 404	86 756	127 638	104 531	130 202
Faste kostnader					
Leigd arbeid	145 408	178 672	191 344	162 867	225 534
Drivstoff	9 056	10 862	15 064	10 429	12 791
Vedl. hald jord, vegar, grøft, vassanl.	10 843	8 068	10 700	9 658	9 459
Vedl. hald driftsbygningar	12 910	9 109	8 875	15 513	8 680
Vedl. hald traktor og maskiner	29 414	38 967	35 191	30 634	35 411
Avskrivningar	54 118	61 148	66 087	69 746	
Maskinleige	5 819	11 313	14 902	16 471	20 589
Andre kostnader	66 235	74 955	70 990	71 912	78 930
Faste kostnader i alt	333 803	393 094	413 154	387 230	391 394
Kostnader i alt	421 207	479 851	540 792	491 781	521 596

Tabell 14e: Resultatrekning

År	2010	2011	2012	2013	2014
Resultatrekning i jordbruket					
Driftsoverskot	309 063	251 554	343 895	310 474	547 882
- Renter av aktiva i jordbruket	22 127	26 054	27 700	31 977	37 412
Familiens arb. fortjeneste ¹⁾	286 936	225 500	316 195	278 497	510 470
Familiens arb. fortjeneste per årsverk	254 322	210 662	293 912	259 894	495 321
Lønsevne i alt	432 344	404 172	507 539	441 364	736 004
Lønsevne per time	133,92	120,09	143,66	136,39	200,05
Vederl. til arb. og eigenkap. pr årsverk	253 608	228 830	271 666	259 914	378 647
Skattejustert vederlag per årsverk	284 856	253 976	301 065	290 680	410 157
Rekneskapsamdrag					
Driftsoverskot, jordbruk	309 063	251 554	343 895	310 474	547 882
Driftsoverskot, skogbruk	-1 688	38 856	5 774	-1 464	19 724
Driftsoverskot, tilleggsnæring	34 222	59 126	80 581	81 057	80 680
Driftsoverskot, anna næring	6 011	15 006	17 255	49 320	27 359
Lønsinntekt	317 727	373 058	363 546	360 549	440 203
Pensjoner og sykepenger	40 681	39 715	59 164	60 072	49 559
Andre kapitalinntekter	15 312	5 532	3 981	6 959	10 141
Arbeid nyanlegg	14 106	13 173	12 095	8 406	10 749
Renteinntekter	12 141	17 814	16 832	24 944	32 984
- Renteutgifter	36 594	44 201	53 092	67 926	69 449
- Kår	7 908	6 612	8 411	7 342	9 556
Nettoinntekt	703 178	763 555	841 882	825 048	1 140 275
Privatforbruk eks. skatt	382 552	419 801	470 407	599 629	661 683
Skatt	183 995	182 789	206 851	194 853	223 011

¹⁾ Inkluderer arbeidsfortjeneste for ubetalt arbeid

Tabell 14f: Balanse og arbeidskapital per 31.12.

År	2010	2011	2012	2013	2014
Omløpsmidlar					
Kontantar/bankinnskot	766 705	700 883	806 135	1 139 283	1 322 341
Andre krav	278 553	329 641	340 531	374 818	533 894
Omløpsmidlar jordbruket	10 871	8 323	11 646	11 702	10 831
Omløpsmidlar skog	18				
Omløpsmidlar tilleggsnæring	99 768	94 902	129 723	193 228	239 863
Omløpsmidlar anna næring	156 991	135 340	150 474	257 843	365 799
Omløpsmidlar i alt	1 312 905	1 269 090	1 438 549	1 976 874	2 472 728
Anleggsmiddlar					
Anleggsmiddlar jordbruk	762 795	883 168	943 516	1 064 888	1 307 514
Anleggsmiddlar skogbruk	22 948	40 653	39 951	42 443	47 128
Anleggsmiddlar tilleggsnæring	351 786	419 970	495 761	351 679	433 855
Anleggsmiddlar anna næring	13 240	18 343	20 876	38 057	113 579
Hovudbygning	518 795	674 591	723 282	805 150	849 191
Privat	226 136	235 538	256 304	427 133	438 603
Anleggsmiddlar i alt	1 895 701	2 272 263	2 479 690	2 729 349	3 189 869
Eigedelar i jordbruket	773 666	891 491	955 162	1 076 590	5 662 598
Eigedelar i alt	3 208 607	3 541 352	3 918 239	4 706 224	3 730 962
Kortsiktig gjeld	115 890	247 056	247 049	321 884	412 111
Langsiktig gjeld	949 689	1 150 433	1 204 891	1 185 195	1 519 524
Eigenkapital	2 143 027	2 143 863	2 466 299	3 199 145	3 730 962

Mjølkeproduksjon. Storleikgruppe under 15 årskyr

Tabell 15a: Produksjonstekniske data og oppnådde prisar

År	2010	2011	2012	2013	2014
Tal bruk	20	18	16	18	18
Alder på brukar	51	52	52	50	51
Arealfordeling og avling					
Grovfôr, daa	169,0	168,6	171,9	165,9	175,8
Anna areal, daa	0,9	1,8	0,3	0,1	
Jordbruksareal, daa	170,0	170,3	172,2	166,0	175,8
- herav leigd areal, daa	72,5	68,4	70,2	65,4	71,5
Grovfôr, FEm pr daa	304	330	321	304	329
Jordbruksareal, FEm pr daa	303	327	321	304	330
Husdyrproduksjon					
Tal årskyr	10,8	11,5	11,1	11,4	11,3
Kumjølkk, liter omsett	69 329	72 007	70 347	68 662	71 861
Mjølkekvote	76 818	77 352	84 102	75 997	83 058
Produsert mjølkk pr årsku, kg	7 119	6 928	6 909	6 705	7 163
Storfekjøtt, kg omsett	2 177	1 895	1 921	2 206	1 858
Arbeidsforbruk, timar					
Brukar	1 809	1 874	1 876	1 963	1 922
Ektefelle	226	209	359	306	223
Barn under 17 år	21	35	27	57	32
Sum familie	2 056	2 118	2 261	2 325	2 177
Leigd arbeid	570	595	565	467	529
Sum timar i jordbruket	2 625	2 712	2 826	2 792	2 706
Sum timar i skogbruket	35	31	21	35	29
Sum timar tilleggsnæring	148	129	92	171	57
Familiens arbeid på nyanlegg	12	2		2	19
Familiens arbeid i anna verksemd i alt	1 317	1 426	1 357	1 265	1 414
Oppnådde prisar					
Kumjølkk, kr pr l	4,32	4,40	4,81	4,61	4,91
Kukjøtt, kr pr kg	33,94	36,79	39,26	41,87	42,38
Anna storfekjøtt, kr pr kg	35,51	40,16	43,98	46,26	48,02

Tabell 15b: Nettoinvesteringar

År	2010	2011	2012	2013	2014
Jord, grøfter og vassanlegg	-99	7 925	-1 645	2 859	7 857
Driftsbygningar	25 186	-22 027	23 613	-38 489	-32 968
Maskinar og reiskap	417	4 697	-4 519	20 721	13 419
Mjølkekvote (ku og geit)	1 937	1 813		1 485	5 602
Sum nettoinvesteringar	27 441	-7 591	17 449	-13 424	-6 091

Tabell 15c: Produksjonsinntekter per bruk

År	2010	2011	2012	2013	2014
Planteprodukt					
Andre planteprodukt	7 805	13 789	14 915	3 399	18 440
Planteprodukt i alt	7 805	13 789	14 915	3 399	18 440
Husdyrprodukt					
Storfe, mjølk	299 673	316 870	338 436	316 699	352 855
Storfe, livdyr	19 757	26 066	27 078	20 133	27 596
Kuslakt	47 259	51 923	52 002	55 029	55 053
Anna storfeslakt	27 313	26 971	39 599	40 918	29 457
Andre inntekter, husdyrhald	7 421	5 140	7 853	6 985	7 721
Husdyrprodukt i alt	401 423	426 970	464 970	439 764	472 683
Tilskot					
Kulturlandskapstilskot	29 085	30 093	30 333	29 032	29 824
Arealtilskot, grovfôr	29 443	32 407	36 545	34 939	36 034
Arealtilskot, annet	125	75	169		
Produksjonstillegg, husdyr	59 258	61 094	66 217	64 859	67 026
Botnfrådrag	-3 000	-3 000	-3 000	-3 000	-3 000
Driftstillegg mjølk ku	81 800	93 177	111 000	116 000	122 000
Distriktstilskot storfe	37 129	37 660	37 975	39 668	42 134
Distriktstilskot sau	1 113	861	1 138	901	905
Grunntilskot sau	621	509	638	556	517
Beitetilskot	11 552	11 185	13 369	14 326	16 260
Regionale miljøtilskot	4 485	6 431	5 429	4 457	4 836
Refunderte avløysarutgifter	55 399	63 527	74 739	56 316	60 750
Andre tilskot	5 927	1 773	845	161	14 319
Tilskot i alt	312 937	335 792	375 397	358 215	391 604
Leigeinntekt, traktor og reiskap	6 888	7 719	3 971	13 265	3 706
Andre inntekter	-5 759	2 186	4 748	672	829
Produksjonsinntekter i alt	723 295	786 457	864 001	815 315	887 263

Tabell 15d: Kostnader per bruk

År	2010	2011	2012	2013	2014
Variable kostnader					
Kraftfôr	113 060	122 187	140 437	133 719	147 131
Anna fôrkostnader inkl. beiteleige	16 078	20 495	12 136	18 043	14 974
Såvarer	1 781	1 847	2 156	2 952	3 300
Handelsgjødsele og kalk	21 685	27 348	34 045	32 366	27 310
Plantevernmiddele	1 251	1 961	847	783	566
Konserveringsmiddele	9 232	7 110	8 726	5 467	6 855
Andre forbruksartiklar m.v.	37 632	47 570	49 341	45 663	51 424
Kjøp av dyr	11 924	11 789	8 222	11 109	14 354
Sum variable kostnader	212 642	240 307	255 911	250 102	265 913
Faste kostnader					
Leigd arbeid	72 296	92 130	90 231	69 289	81 848
Drivstoff	11 756	13 395	16 069	15 044	15 885
Vedl.h. jord, vegar, grøfter og vassanl.	1 778	12 181	10 768	3 814	7 345
Vedl.h. driftsbygningar	29 783	30 954	35 217	23 849	20 922
Vedl.h. traktor og maskinar	34 609	42 373	40 992	35 325	47 576
Avskr. jord, vegar, grøfter og vassanl.	1 636	1 607	1 645	1 150	1 540
Avskr. driftsbygningar	33 389	34 734	38 367	40 304	53 320
Avskr. traktor og maskinar	25 706	27 652	27 581	35 991	54 045
Maskinleige	21 715	23 646	19 635	14 437	25 606
Leige av bygningar	481	422			
Andre faste kostnader	77 114	77 283	87 842	83 348	87 685
Sum faste kostnader	310 262	356 377	369 580	322 550	395 773
Kostnader i alt	522 904	596 683	625 491	572 653	661 686
Netto mek.kostnader pr FEm totalavl.	1,81	1,90	1,93	1,91	2,43
Netto mek.kostn. pr l. omsett mjølk	1,35	1,47	1,51	1,40	1,96
Netto mekaniseringskostnader pr daa	549	621	619	580	799

Tabell 15e: Resultatregning

År	2010	2011	2012	2013	2014
Resultatregning i jordbruket					
Driftsoverskot	200 390	189 774	238 509	242 663	244 549
- Renter av jordbruksaktiva 1)	31 217	32 551	33 828	39 175	42 872
Familiens arbeidsforteneste	169 174	157 222	204 682	203 487	201 677
Familiens arbeidsforteneste pr årsverk	139 826	130 966	161 153	155 324	166 497
Lønsevne	241 470	249 352	294 913	272 776	283 526
Lønsevne pr. time	91,88	91,93	104,34	97,69	104,78
Vederl. til arb. og egenkap. pr årsverk	180 017	179 086	202 614	199 105	215 068
Skattejustert vederlag per årsverk	209 215	205 642	237 524	236 182	253 465
Rekneskapsamandrag					
Driftsoverskot, jordbruk	200 390	189 774	238 509	242 663	244 549
Driftsoverskot, skogbruk	1 108	399	854	- 2 885	11 574
Driftsoverskot, tilleggsnæringar	39 877	28 832	6 510	22 933	13 832
Driftsoverskot, andre næringar	5 894	9 765	10 103	1 951	448
Løsinntekt	323 358	344 015	361 189	369 044	453 029
Pensjonar og sjukepengar	73 771	55 216	81 823	69 907	37 695
Gevinst/utbyte verdipapir	9 471	21 146	37 189	33 963	34 695
Familiens arbeid på nyanlegg	1 816	374		398	3 492
Renteinntekter	7 994	8 022	10 838	32 092	24 042
- Renteutgifter	35 288	34 788	39 073	23 698	26 351
- Kårutgifter	8 127	12 446	9 163	7 623	5 928
Nettoinntekt	620 264	610 310	698 780	738 743	791 076
Privatforbruk ekskl. skatt	385 374	369 514	394 745	388 936	406 112
Betalte skattar	138 410	161 934	166 818	180 852	218 252

Tabell 15f: Balanse og arbeidskapital per 31.12.

År	2010	2011	2012	2013	2014
Omløpsmidlar					
Kontantar og bankinnskott	397 039	409 852	553 381	930 230	913 709
Andre krav	143 763	150 776	116 012	132 733	261 541
Omløpsmidlar, jordbruk	85 126	88 074	91 418	85 001	100 824
Omløpsmidlar, skogbruk	20	111			2 489
Omløpsmidlar, tilleggsnæringar	600	167	100	1 414	1 114
Omløpsmidlar, andre næringar	288 208	247 956	572 966	546 242	673 852
Omløpsmidlar i alt	914 755	896 935	1 333 877	1 695 619	1 953 529
Anleggsmidlar					
Anleggsmidlar, jordbruk	968 852	996 518	1 052 077	1 214 437	1 332 575
Anleggsmidlar, skogbruk	30 543	26 611	18 269	24 752	27 978
Anleggsmidlar, tilleggsnæringar	147 321	180 071	123 358	212 408	142 030
Anleggsmidlar, andre næringar	40 184				
Privat, hovudbygningar	559 155	556 153	603 864	556 961	616 684
Privat, anna	128 702	138 951	134 782	257 150	253 033
Anleggsmidlar i alt	1 874 756	1 898 304	1 932 350	2 265 708	2 372 300
Eigedeler i alt	2 789 512	2 795 239	3 266 229	3 961 327	4 325 830
Eigedeler i jordbruket	1 053 977	1 084 592	1 143 495	1 299 438	1 433 399
Kortsiktig gjeld	273 904	231 002	255 616	144 112	168 251
Langsiktig gjeld	710 645	697 826	769 420	503 035	545 922
Gjeld i alt	984 549	928 829	1 025 036	647 148	714 173
Endring i året, kroner	1 381	-7 548	40 482	-66 846	-52 635
Eigenkapital	1 804 963	1 866 410	2 241 193	3 314 179	3 427 557
1) Kalkulasjonsrente	3,0%	3,0%	3,0%	3,0%	3,0%

Mjølkeproduksjon, storleikgruppe 15-19,9 årskyr

Tabell 16a: Produksjonstekniske data og oppnådde prisar

År	2010	2011	2012	2013	2014
Tal bruk	20	26	30	22	20
Alder på brukar	46	48	51	52	52
Arealfordeling og avling					
Korn, daa	10,9		7,2	8,9	
Grovfôr, daa	214,7	252,3	243,5	211,1	249,3
Anna areal, daa	0,1	0,1	0,1	0,2	0,2
Jordbruksareal, daa	225,7	252,3	250,6	220,1	249,5
- herav leigd areal, daa	87,2	105,4	97,5	76,0	123,4
Korn, FEm pr daa 1)	528		356	371	1
Grovfôr, FEm pr daa	376	308	359	320	348
Jordbruksareal, FEm pr daa	383	308	359	322	348
Husdyrproduksjon					
Tal årskyr	17,9	17,1	17,4	16,7	16,8
Kumjølkk, liter omsett	117 342	110 696	112 100	104 385	103 753
Mjølkekvote	120 063	114 639	131 462	120 047	119 428
Produsert mjølk pr årsku, kg	7 185	7 207	7 103	6 911	6 785
Storfekjøt, kg omsett	4 457	3 622	3 531	2 757	3 435
Arbeidsforbruk, timar					
Brukar	2 353	2 297	2 502	2 307	2 430
Ektefelle	222	357	306	418	501
Barn under 17 år	2	9	7	7	31
Sum familie	2 577	2 663	2 816	2 732	2 962
Leigd arbeid	682	669	610	641	542
Sum timar i jordbruket	3 259	3 332	3 426	3 373	3 504
Sum timar i skogbruket	54	40	40	44	26
Sum timar tilleggsnæring	43	72	106	34	83
Familiens arbeid på nyanlegg		34	40	12	30
Familiens arbeid i anna verksemd i alt	1 107	1 165	1 009	1 114	902
Oppnådde prisar					
Bygg, kr pr kg	2,01		1,95	2,30	
Kumjølkk, kr pr l	4,28	4,23	4,77	4,72	4,91
Kukjøtt, kr pr kg	34,25	38,37	40,03	41,64	44,42
Anna storfekjøtt, kr pr kg	42,73	43,26	44,44	47,54	49,48

1) Inkl. nytta halmavling

Tabell 16b: Nettoinvesteringar

År	2010	2011	2012	2013	2014
Jord, grøfter og vassanlegg	3 154	9 905	-671	13 964	8 591
Driftsbygningar	-23 986	-2 803	114 369	-13 623	914
Maskinar og reiskap	32 381	17 110	-1 153	59 071	79 558
Mjølkekvote (ku og geit)	9 411	5 179	10 317	9 811	3 513
Sum nettoinvesteringar	20 960	29 391	122 862	69 223	92 576

Tabell 16c: Produksjonsinntekter per bruk

År	2010	2011	2012	2013	2014
Planteprodukt					
Korn	11 954	59	5 135	9 893	
Andre planteprodukt	11 392	7 384	15 841	7 485	24 653
Planteprodukt i alt	23 346	7 443	20 976	17 378	24 653
Husdyrprodukt					
Storfe, mjølk	502 485	467 740	534 930	492 852	509 857
Storfe, livdyr	32 901	29 932	28 192	44 000	32 469
Kuslakt	64 944	59 644	87 303	77 797	92 015
Anna storfeslakt	98 900	102 782	80 229	54 921	83 669
Andre inntekter, husdyrhald	3 047	5 359	3 965	3 370	3 413
Husdyrprodukt i alt	702 277	665 456	734 618	672 940	721 422
Tilskot					
Kulturlandskapstilskot	41 283	43 379	44 694	40 239	43 925
Arealtilskot, grovfôr	38 809	43 152	49 840	45 715	50 045
Arealtilskot, korn	2 347	64	1 796	2 404	
Arealtilskot, annet	8	8	7	112	40
Produksjonstillegg, husdyr	84 788	89 000	94 425	89 662	94 795
Botnfrådrag	-3 200	-3 038	-3 117	-3 136	-3 000
Driftstillegg mjølk ku	81 800	93 000	111 000	116 000	115 900
Distriktstilskot storfe	66 653	59 877	61 393	58 027	69 186
Distriktstilskot sau	313	597	569	483	430
Grunntilskot sau	223	345	229	238	223
Beitetilskot	15 643	21 701	24 405	22 562	26 121
Regionale miljøtilskot	7 973	10 714	10 696	9 022	12 276
Refunderte avløyсарutgifter	60 220	69 391	68 413	70 384	71 913
Andre tilskot	715	13 721	13 585	20 014	25 805
Tilskot i alt	397 574	441 909	477 934	471 726	507 659
Leigeinntekt, traktor og reiskap	9 411	13 657	11 384	3 763	12 459
Andre inntekter		2 800	1 852	4 582	2 969
Produksjonsinntekter i alt	1 132 608	1 131 265	1 246 764	1 170 390	1 269 162

Tabell 16d: Kostnader per bruk

År	2010	2011	2012	2013	2014
Variable kostnader					
Kraftfôr	211 181	196 536	222 612	203 125	221 572
Anna fôrkostnader inkl. beiteleige	13 690	19 937	13 801	25 799	13 638
Såvarer	3 956	4 776	5 511	6 673	3 705
Handelsgjødsel og kalk	36 249	39 892	45 527	42 591	51 464
Plantevernmiddel	3 120	1 575	1 858	1 929	1 917
Konserveringsmiddel	9 875	8 622	7 869	8 508	8 824
Andre forbruksartiklar m.v.	54 198	55 528	63 183	64 381	77 683
Kjøp av dyr	16 702	16 260	20 236	3 162	34 676
Variable kostnader i alt	348 972	343 126	380 599	356 166	413 478
Faste kostnader					
Leigd arbeid	80 856	91 256	97 368	100 206	80 135
Drivstoff	20 736	23 861	21 445	21 690	25 975
Vedl.h. jord, vegar, grøfter og vassanl.	2 583	6 721	7 827	14 831	8 594
Vedl.h. driftsbygningar	30 352	27 736	28 253	25 573	26 391
Vedl.h. traktor og maskinar	48 524	60 140	57 576	48 234	53 979
Avskr. jord, vegar, grøfter og vassanl.	1 634	2 413	1 958	1 841	2 146
Avskr. driftsbygningar	42 402	39 676	44 044	35 308	53 614
Avskr. traktor og maskinar	45 182	44 366	49 325	47 430	63 141
Maskinleige	21 807	23 972	37 932	12 192	34 925
Leige av bygningar		418		518	
Leige av kvote	1 622	1 423	2 122	2 689	306
Andre faste kostnader	106 926	100 155	104 371	105 985	100 715
Faste kostnader i alt	402 624	422 136	452 220	416 497	449 922
Kostnader i alt	751 596	765 263	832 818	772 664	863 400
Netto mek.kostnader pr FEm totalavl.	1,61	1,93	1,86	1,93	1,90
Netto mek.kostn. pr l. omsett mjølk	1,19	1,36	1,49	1,31	1,59
Netto mekaniseringskostnader pr daa	617	596	667	622	660

Tabell 16e: Resultatregning

År	2010	2011	2012	2013	2014
Resultatregning i jordbruket					
Driftsoverskot	381 012	366 003	413 946	397 726	435 783
- Renter av jordbruksaktiva 1)	50 543	47 910	50 716	47 921	49 354
Familiens arbeidsforteneste	330 469	318 093	363 230	349 806	386 429
Familiens arbeidsforteneste pr årsverk	219 594	210 326	229 329	227 062	231 121
Lønsevne	411 325	409 349	460 599	450 012	466 564
Lønsevne pr. time	126,20	122,86	134,46	133,42	133,16
Vederl. til arb. og egenkap. pr årsverk	249 534	241 680	262 177	262 890	260 510
Skattejustert vederlag per årsverk	280 917	271 071	296 501	300 776	299 628
Rekneskapsamandrag					
Driftsoverskot, jordbruk	381 012	366 003	413 946	397 726	435 783
Driftsoverskot, skogbruk	- 1 340	- 2 527	24 408	505	4 544
Driftsoverskot, tilleggsnæringar	15 652	37 852	33 558	15 178	30 307
Driftsoverskot, andre næringar	6 130	11 202	23 641	10 064	24 928
Løsinntekt	223 769	285 286	254 794	293 016	208 550
Pensjonar og sjukepengar	14 610	28 088	25 011	55 875	61 430
Gevinst/utbyte verdipapir	2 321	25 301	14 206	12 944	8 938
Familiens arbeid på nyanlegg		5 741	7 668	2 160	5 278
Renteinntekter	9 579	12 489	19 022	22 009	9 430
- Renteutgifter	30 518	35 319	42 592	34 993	40 063
- Kårutgifter	7 787	6 587	7 590	4 591	3 185
Nettoinntekt	613 427	727 529	766 073	769 893	745 940
Privatforbruk ekskl. skatt	416 730	495 873	459 215	497 304	465 556
Betalte skattar	134 766	179 091	176 034	193 409	215 498

Tabell 16f: Balanse og arbeidskapital per 31.12.

År	2010	2011	2012	2013	2014
Omløpsmidlar					
Kontantar og bankinnskot	538 800	524 225	587 505	582 848	424 039
Andre krav	109 155	117 822	204 488	312 357	301 183
Omløpsmidlar, jordbruk	157 649	145 203	162 931	140 335	178 875
Omløpsmidlar, skogbruk	851	839	704	1 119	1 105
Omløpsmidlar, tilleggsnæringar	772	594	557	143	
Omløpsmidlar, andre næringar	147 886	305 819	323 149	511 980	133 992
Omløpsmidlar i alt	955 114	1 094 502	1 279 334	1 548 782	1 039 195
Anleggsmidlar					
Anleggsmidlar, jordbruk	1 532 807	1 473 746	1 601 814	1 493 233	1 530 845
Anleggsmidlar, skogbruk	132 137	103 655	98 520	110 053	104 023
Anleggsmidlar, tilleggsnæringar	12 706	37 215	92 487	41 046	86 657
Anleggsmidlar, andre næringar		39 920	31 854	7 220	
Privat, hovudbygningar	364 105	332 193	332 808	430 608	603 767
Privat, anna	138 385	173 301	179 290	168 754	160 676
Anleggsmidlar i alt	2 180 139	2 160 030	2 336 773	2 250 916	2 485 969
Eigedeler i alt	3 135 253	3 254 532	3 616 107	3 799 698	3 525 164
Eigedeler i jordbruket	1 690 456	1 618 950	1 764 745	1 633 569	1 709 721
Kortsiktig gjeld	229 147	242 746	474 310	333 325	343 214
Langsiktig gjeld	749 120	756 622	744 440	770 696	1 003 834
Gjeld i alt	978 267	999 369	1 218 749	1 104 021	2 191 499
Endring i året, kroner	19 540	- 11 918	142 623	61 226	181 891
Eigenkapital	2 156 986	2 255 163	2 397 358	2 695 677	2 191 499
1) Kalkulasjonsrente	3,0 %	3,0 %	3,0 %	3,0 %	3,0 %

Mjølkeproduksjon, storleikgruppe frå og med 20 årskyr

Tabell 17a: Produksjonstekniske data og oppnådde prisar

År	2010	2011	2012	2013	2014
Tal bruk	21	28	24	25	28
Alder på brukar	46	50	49	49	48
Arealfordeling og avling					
Korn, daa	11,3	16,4	9,6	7,4	
Grovfôr, daa	437,5	375,3	397,0	379,5	397,5
Anna areal, daa	0,3	0,9	0,3	0,7	0,6
Jordbruksareal, daa	449,0	392,6	406,9	387,6	398,1
- herav leigd areal, daa	214,0	143,4	152,5	165,7	194,3
Korn, FEm pr daa 1)	115	252	166	163	2
Grovfôr, FEm pr daa	364	366	379	372	427
Jordbruksareal, FEm pr daa	357	360	374	367	427
Husdyrproduksjon					
Tal årskyr	32,3	30,8	33,6	33,9	33,0
Kumjøl, liter omsett	216 164	200 879	227 126	242 369	236 279
Mjølkekvote	230 573	218 296	252 625	262 533	265 239
Produsert mjøl pr årsku, kg	7 332	7 186	7 357	7 748	7 849
Storfekjø, kg omsett	8 469	7 171	7 668	8 303	6 940
Arbeidsforbruk, timar					
Brukar	2 580	2 573	2 508	2 431	2 315
Ektefelle	417	621	585	449	441
Barn under 17 år	24	29	17	12	52
Sum familie	3 021	3 223	3 111	2 892	2 807
Leigd arbeid	1 035	1 029	1 114	1 140	1 152
Sum timar i jordbruket	4 056	4 252	4 224	4 032	3 959
Sum timar i skogbruket	12	20	33	40	52
Sum timar tilleggsnæring	102	99	141	175	166
Familiens arbeid på nyanlegg	220	56	56	57	87
Familiens arbeid i anna verksemd i alt	1 031	945	1 053	1 029	1 058
Oppnådde prisar					
Bygg, kr pr kg		2,03			
Kumjøl, kr pr l	4,34	4,45	4,81	4,65	4,86
Kukjø, kr pr kg	35,65	35,88	40,39	44,99	43,54
Anna storfekjø, kr pr kg	42,08	46,16	47,52	48,78	51,81

1) Inkl. nytta halmavling

Tabell 17b: Nettoinvesteringar

År	2010	2011	2012	2013	2014
Jord, grøfter og vassanlegg	2 907	2 701	13 364	9 227	12 222
Driftsbygningar	104 115	4 879	-26 498	464 188	76 161
Maskinar og reiskap	74 888	15 299	82 480	51 188	68 223
Mjølkekvote (ku og geit)	14 455	18 412	28 676	53 799	37 698
Sum nettoinvesteringar	196 365	41 291	98 022	578 402	194 304

Tabell 17c: Produksjonsinntekter per bruk

År	2010	2011	2012	2013	2014
Planteprodukt					
Korn		7 359			
Andre planteprodukt	20 935	26 732	16 905	22 101	36 022
Planteprodukt i alt	20 935	34 091	16 905	22 101	36 022
Husdyrprodukt					
Storfe, mjølk	937 293	893 838	1 092 330	1 126 990	1 147 192
Storfe, livdyr	17 784	29 435	37 605	44 230	41 323
Kuslakt	144 323	132 303	171 596	195 175	174 221
Anna storfeslakt	212 904	202 134	210 877	222 420	195 874
Andre inntekter, husdyrhold	14 695	13 377	11 845	2 795	7 487
Husdyrprodukt i alt	1 326 999	1 271 087	1 524 254	1 591 610	1 566 096
Tilskot					
Kulturlandskapstilskot	77 690	66 374	69 222	66 771	67 425
Arealtilskot, grovfôr	52 536	52 664	62 929	61 267	62 673
Arealtilskot, korn	2 764	3 886	2 460	2 066	1 625
Arealtilskot, annet	136	83	21		
Produksjonstillegg, husdyr	122 207	118 861	133 339	132 902	133 686
Botnfrådrag	-3 762	-3 429	-3 271	-3 460	-3 571
Driftstillegg mjølk ku	82 216	93 000	111 000	116 330	122 054
Distriktstilskot storfe	128 058	115 749	129 833	149 618	153 355
Distriktstilskot sau	600	266	433	193	392
Grunntilskot sau	454	226	326	155	311
Beitetilskot	24 048	26 812	32 959	36 563	39 138
Regionale miljøtilskot	8 126	9 832	7 699	8 900	13 165
Refunderte avløyсарutgifter	67 950	66 318	77 043	73 838	75 514
Andre tilskot	12 971	14 108	11 947	10 527	3 508
Tilskot i alt	575 992	564 751	635 940	655 670	669 275
Leigeinntekt, traktor og reiskap	46 248	27 299	28 858	33 497	38 715
Andre inntekter	1 006	4 045	9 243	5 819	7 089
Produksjonsinntekter i alt	1 971 181	1 901 273	2 215 200	2 308 696	2 317 197

Tabell 17d: Kostnader per bruk

År	2010	2011	2012	2013	2014
Variable Kostnader					
Kraftfôr	395 173	386 597	458 297	500 223	508 155
Anna fôrkostnader inkl. beiteleige	52 115	40 367	52 311	66 533	39 302
Såvarer	6 015	6 722	8 150	12 332	7 981
Handelsgjødsel og kalk	61 114	60 125	78 213	82 359	77 576
Plantevernmiddel	3 378	1 891	3 084	2 184	4 465
Konserveringsmiddel	10 745	14 009	15 904	13 636	13 185
Andre forbruksartiklar m.v.	106 180	103 650	117 360	138 014	147 844
Kjøp av dyr	65 036	46 453	41 873	38 711	33 549
Sum variable kostnader	699 756	659 814	775 194	853 992	832 056
Faste kostnader					
Leigd arbeid	105 337	114 619	126 223	129 680	132 290
Drivstoff	49 520	44 371	49 472	56 810	55 421
Vedl.h. jord, vegar, grøfter og vassanl.	11 808	17 217	17 702	14 576	20 116
Vedl.h. driftsbygningar	73 987	59 461	65 916	70 075	64 148
Vedl.h. traktor og maskinar	70 601	97 370	100 406	101 908	87 754
Avskr. jord, vegar, grøfter og vassanl.	3 048	2 876	3 636	3 587	5 623
Avskr. driftsbygningar	124 744	106 269	116 835	145 020	149 735
Avskr. traktor og maskinar	74 944	76 493	85 436	90 924	109 386
Maskinleige	92 734	91 299	95 587	104 282	126 442
Leige av dyr og bygningar	4 123	1 146	567	- 939	500
Leige av kvote	14 432	10 584	9 715	8 846	9 774
Andre faste kostnader	160 879	154 411	154 304	170 503	174 798
Sum faste kostnader	786 159	776 117	825 799	895 273	935 986
Kostnader i alt	1 485 915	1 435 931	1 600 992	1 749 266	1 768 042
Netto mek.kostnader pr FEm totalavl.	1,62	2,13	2,12	2,41	1,94
Netto mek.kostn. pr l. omsett mjølk	1,20	1,50	1,42	1,42	1,39
Netto mekaniseringskostnader pr daa	578	766	792	886	827

Tabell 17e: Resultatregning

År	2010	2011	2012	2013	2014
Resultatregning i jordbruket					
Driftsoverskot	485 266	465 341	614 208	559 431	564 117
- Renter av jordbruksaktiva 1)	132 638	115 226	127 028	140 841	150 180
Familiens arbeidsforteneste	352 628	350 116	487 180	418 590	413 937
Familiens arbeidsforteneste pr årsverk	188 725	177 139	250 625	226 300	230 023
Lønsevne	457 965	464 735	613 402	548 270	546 227
Lønsevne pr. time	112,92	109,30	145,21	135,99	137,98
Vederl. til arb. og egenkap. pr årsverk	221 483	216 471	285 426	269 236	282 838
Skattejustert vederlag per årsverk	247 384	241 031	315 084	301 204	311 758
Rekneskapssamandrag					
Driftsoverskot, jordbruk	485 266	465 341	614 208	559 431	564 117
Driftsoverskot, skogbruk	16 334	9 584	21 752	- 774	3 396
Driftsoverskot, tilleggsnæringar	59 482	35 919	52 337	77 430	75 285
Driftsoverskot, andre næringar	3 106	10 004	- 3 055	11 579	3 888
Løsinntekt	225 677	207 296	248 958	255 533	277 876
Pensjonar og sjukepengar	13 967	12 440	7 143	25 745	10 727
Gevinst/utbyte verdipapir	6 407	8 759	4 854	16 590	19 829
Familiens arbeid på nyanlegg	36 122	11 021	11 671	10 216	16 112
Renteinntekter	16 197	18 534	13 993	15 485	14 221
- Renteutgifter	145 289	114 485	123 558	148 289	129 588
- Kårutgifter	9 294	11 090	10 880	8 965	9 368
Nettoinntekt	707 975	653 324	837 422	813 981	833 114
Privatforbruk ekskl. skatt	361 446	438 560	431 657	475 009	487 056
Betalte skattar	173 276	149 298	199 617	192 174	214 974

Tabell 17f: Balanse og arbeidskapital per 31.12.

År	2010	2011	2012	2013	2014
Omløpsmidlar					
Kontantar og bankinnskot	660 684	617 775	848 319	920 398	730 439
Andre krav	285 628	269 563	258 551	306 021	408 980
Omløpsmidlar, jordbruk	254 313	263 166	285 033	294 724	305 080
Omløpsmidlar, tilleggsnæringar	204	489	3 000	3 061	18
Omløpsmidlar, andre næringar	459 694	389 191	447 448	465 981	455 583
Omløpsmidlar i alt	1 660 524	1 540 184	1 842 352	1 990 259	1 900 099
Anleggsmidlar					
Anleggsmidlar, jordbruk	4 272 333	3 627 768	4 017 355	4 703 761	4 826 350
Anleggsmidlar, skogbruk	25 165	38 282	41 183	49 390	57 987
Anleggsmidlar, tilleggsnæringar	71 251	109 847	84 427	131 868	196 534
Anleggsmidlar, andre næringar	28 854	24 840	27 642	60 322	
Privat, hovudbygningar	543 239	500 884	499 135	610 755	680 587
Privat, anna	140 262	185 473	180 907	169 086	211 150
Anleggsmidlar i alt	5 081 104	4 487 096	4 850 468	5 725 182	5 972 608
Eigedeler i alt	6 741 628	6 027 280	6 692 820	7 715 441	7 872 707
Eigedeler i jordbruket	4 526 646	3 890 934	4 302 388	4 998 484	5 131 430
Kortsiktig gjeld	654 799	559 566	599 120	922 180	754 325
Langsiktig gjeld	2 942 987	2 398 064	2 466 673	3 049 108	3 021 082
Gjeld i alt	3 597 786	2 957 631	3 065 793	3 971 289	4 149 364
Endring i året, kroner	115 433	38 269	- 32 721	583 882	- 80 322
Eigenkapital	3 143 841	3 069 649	3 627 027	3 744 152	4 147 511
1) Kalkulasjonsrente	3,0 %	3,0 %	3,0 %	3,0 %	3,0 %

6 FORKLARING PÅ FAGUTTRYKKA I TABELLSAMLINGA

Arbeid: Både leigd arbeid og arbeidet til familien vert registrert etter medgått arbeidstid. Born i familien over 17 år som har arbeidd i jordbruket, vert førde som leigd hjelp i rekneskapen. Arbeidet til familien på nyanlegg vert halde utanom produksjonen i jordbruket.

Areal: Jordbruksareal i dekar. Leigd jord er med i dette, men ikkje bortleigd. Overflatedyrka beite vert teke med som redusert areal. Utmarksbeite er ikkje med.

Avskrivning: Verdinedgang på grunn av slitasje og stigande alder. Det blir brukt lineære avskrivningar. (Like stor nominell verdinedgang kvart år.)

Driftsoverskot: Produksjonsinntekter minus kostnader. Driftsoverskotet er den godtgjeringa familien får for innsatsen av eige arbeid, samt for eventuelt ubetalt leid arbeid, og for eigen og lånt kapital.

Eigenkapital: Totale egedelar minus gjeld.

Eigenkapitalprosent: Viser kor stor del av egedelane som er finansierte med eigenkapital.

Egedelar: Også kalla aktiva. Egedelar i jordbruket er verdsette ut frå bokført verdi, med andre ord innkjøpspris med tillegg av nyanlegg og frådrag for avskrivningar og fråsal.

Familien: Definert som bruker og eventuell ektefelle, sambuar eller partnar og deira born under 17 år.

Gjeldsprosent: Gjelda til familien i prosent av totalkapitalen, og den syner kor stor del av egedelane som er finansierte med framand kapital.

Jordbruksfrådrag: Eit frådrag i alminneleg inntekt som vert gitt til skatteytar som har inntekt frå jordbruk og/eller hageverksemd.

Kostnader: Verdien av dei varene og tenestene som er lagt ned (brukt) i produksjonen.

Lønsevne: Arbeidsfortenesta til familien pluss kostnader til leigd arbeid

Nettoinntekt: Driftsoverskot for alle yrkesgreiner, lønsinntekter og trygd, med tillegg av renteinntekter og verdien av familien sitt arbeid på nyanlegg, minus rente- og kårutgifter.

Nettoinvestering: Verdi knytt til kjøp av faste egedelar som traktor, maskiner og reiskap, driftsbygningar, jord og grøfter, minus avskrivningar, investeringstilskot og verdien av selde egedelar.

Nettoprodukt: Bruttoinntekt inkl. alle subsidiar minus alle kostnader så nær som leigd arbeid, jordleige og renter. Nettoproduktet er derfor ein rest til arbeidsinntekt og forrenting

Produksjonsinntekter: Verdien av varer og tenester som er produsert i løpet av året.

Skattejustert vederlag: Vederlag til alt arbeid og eigenkapital per årsverk med tillegg av inntektsverknad av jordbruksfrådraget. Det er rekna 33 prosent marginalsatt.

Standard omsetning (SO) er normerte tal for omsetning av produkt. Dette er totale utrekna inntekter utan tilskot. EU-statistikken byggjer nå utvalet på standard omsetning.

Ubetalt leigd arbeid: Arbeid utført på bruket av personar utanom familien. Det er ofte kårfolk og andre slektningar som utfører ubetalt leigd arbeid.

Vederlag til arbeid og eigenkapital: Driftsoverskot og kostnader til leigd hjelp, minus jordbruket sin del av renter på gjeld og kår.

Årsverk: Eit årsverk i jordbruket er sett til 1 845 timar.

Norsk institutt for bioøkonomi (NIBIO) vart oppretta 1. juli 2015 som ein fusjon av Bioforsk, Norsk institutt for landbruksøkonomisk forskning (NILF) og Norsk institutt for skog og landskap.

Bioøkonomi baserer seg på utnytting og forvaltning av biologiske ressursar fra jord og hav, fremfor ein fossil økonomi som er basert på kull, olje og gass. NIBIO skal vere nasjonalt ledande for utvikling av kunnskap om bioøkonomi.

Gjennom forskning og kunnskapsproduksjon skal instituttet bidra til matsikkerheit, bærekraftig ressursforvaltning, innovasjon og verdiskaping innanfor verdikjeda for mat, skog og andre biobaserte næringar. Instituttet skal levere forskning, forvaltingsstøtte og kunnskap til anvendelse i nasjonal beredskap, forvaltning, næringsliv og samfunnet for øvrig.

NIBIO er eid av Landbruks- og matdepartementet som eit forvaltningsorgan med særskilte fullmakter og eige styre. Hovedkontoret er på Ås. Instituttet har fleire regionale einingar og eit avdelingskontor i Oslo.