



NIBIO

NORSK INSTITUTT FOR
BIOØKONOMI

Økonomien i jordbruket i Nord-Norge 2015

NIBIO RAPPORT | VOL. 3 | NR. 16 | 2017



Øyvind Hansen
Divisjon for kart og statistikk

TITTEL/TITLE

Økonomien i jordbruket i Nord-Norge 2015

FORFATTER(E)/AUTHOR(S)

Øyvind Hansen

DATO/DATE:	RAPPORT NR./ REPORT NO.:	TILGJENGELIGHET/AVAILABILITY:	PROSJEKTNR./PROJECT NO.:	SAKSNR./ARCHIVE NO.:
24.01.2017	3/16/2017	Åpen	14306	17/00214
ISBN:	ISSN:	ANTALL SIDER/ NO. OF PAGES:	ANTALL VEDLEGG/ NO. OF APPENDICES:	
978-82-17-01786-8	2464-1162	83		

OPPDRAAGSGIVER/EMPLOYER:

Landbruks- og matdepartementet

KONTAKTPERSON/CONTACT PERSON:

Øyvind Hansen

STIKKORD/KEYWORDS:

Driftsgranskingsresultat Nord-Norge og variasjon bak gjennomsnittstall for inntekter og kostnader

FAGOMRÅDE/FIELD OF WORK:

Økonomisk statistikk og analyse

SAMMENDRAG/SUMMARY:

Rapporten viser økonomisk stilling og utvikling for de nordnorske deltakerbrukene i NIBIOs Driftsgranskning. Jordbruksinntektene økte med i gjennomsnitt 19 prosent i 2015. Det er betydelig variasjon mellom produksjoner og størrelse på brukene.

I rapporten analyseres også netto mekaniseringskostnad per førenhet. Her vises stor spredning bak gjennomsnittstallene, og noe overraskende ingen stordriftsfordeler.

LAND/COUNTRY:

Norge

FYLKE/COUNTY:

Nordland

KOMMUNE/MUNICIPALITY:

Bodø

STED/LOKALITET:

Bodø

GODKJENT /APPROVED

Geir-Harald Strand

PROSJEKTLEDER /PROJECT LEADER

Torbjørn Haukås

NAVN/NAME

NAVN/NAME



NIBIO

NORSK INSTITUTT FOR
BIOØKONOMI

Forord

NIBIOs årlige regnskapsundersøkelse, driftsgranskningene for jord- og skogbruk, er basert på driftsregnskap fra jordbruksbedrifter fra hele landet. For regnskapsåret 2015 omfatter granskingen 908 enkeltbruk. Resultatene er presentert i en landsdekkende publikasjon, ved pressemeldinger, seminar, samt tabeller og omtale på NIBIOs hjemmeside. Det er en omfattende datamengde i granskingen. Landsmeldingen har ikke plass til detaljert omtale av data på distriktsnivå. Derfor utarbeider NIBIO regionale rapporter med artikler og tabeller basert på driftsregnskapene fra deltakerbrukene i de ulike landsdelene.

I 2015 deltok 111 vanlige gårdsbruk fra Nord-Norge. Det er i hovedsak de samme brukene som deltar hvert år. Fra 2014 til 2015 gikk 6 bruk ut og 5 nye kom inn. Dette tilsvarer ca. 5 prosent utskifting av deltakerbrukene. Resultatene er godt egnet til å belyse den aktuelle økonomiske situasjonen for brukene, og økonomisk utvikling over tid.

Først omtales de viktigste økonomiske resultatene for 2015 for landsdel, fylker, driftsformer og størrelsesgrupper. Viktige økonomiske endringer i jordbruksnæringen belyses både på kort og lang sikt. I tillegg omtales også den totale økonomiske situasjonen for gårdbrukerfamilien.

Deretter er det med et kapittel som belyser variasjonen bak gjennomsnittstallene for produksjonsinntekter og kostnader. Variasjonen vises her for alle deltakerbruk i landet med driftsformene melkeproduksjon og sau

Den omfattende tabelldelen til slutt viser tall for de fem siste årene. Det er tabeller for landsdel, fylker, driftsformer og størrelsesgrupper.

NIBIOs kontor i Bodø har ansvaret for driftsgranskingsarbeidet i Nord-Norge.

Øyvind Hansen har skrevet tekst, laget tabelldel og redigert rapporten.

Geir-Harald Strand og Torbjørn Haukås har kommet med verdifulle innspill i kvalitetssikring av rapporten.

Oslo, 24.01.17

Torbjørn Haukås

Innhold

1	Innledning	5
2	Økonomiske utviklingstrekk I Nord-Norsk landbruk I 2015	6
2.1	Viktige resultat for landsdelen	6
2.2	Resultat for driftsform, størrelse og fylker	11
3	Variasjon bak gjennomsnittstallene	19
4	Tabellsamling 2011–2015.....	28
5	Forklaring på faguttrykk	80

1 Innledning

Driftsgranskingene i jord- og skogbruk er en årlig, landsomfattende regnskapsundersøkelse med hovedformål å vise økonomisk resultat og langsiktig utvikling på gårdsbruk der inntekter fra jordbruket har et vesentlig omfang.

Vesentlig omfang er i denne sammenheng at brukene må ha standard omsetning større enn kr 150 000. Driftsgranskingene skal dermed være representativ for ca. 70 prosent av de foretak som fikk produksjonstilskudd i 2015. Aktuelle deltakerbruk er tilfeldig trukket fra produksjonstilskuddsregisteret, og deltar frivillig i granskingen. For regnskapsåret 2015 var det med 908 bruk, herav 111 fra Nord-Norge.

Driftsgranskingene konsentrerer seg særlig om data for virksomhet i jordbruk, skogbruk og tilleggsnæring på gården. Også brukerfamiliens økonomiske aktivitet utenom gårdsbruket er registrert, med for eksempel annen næringsvirksomhet, lønnsinntekt, sykepenger og pensjoner, kapitalinntekter/utgifter og verdiregulering. Verdi av private eiendeler og gjeld er med, slik at brukerfamiliens samlede nettoinntekt, gjeld, egenkapital og privat forbruk, kommer fram. På grunn av at næringsøkonomi og privatøkonomi er tett sammenvevd på de fleste gårdsbruk, er dette viktig.

Dette notatet belyser resultat for driftsgranskingsbrukene fra Nord-Norge i tekst og en omfattende tabellsamling. Kapittel 2 presenterer økonomiske resultat og utvikling for landsdelen, driftsformer, bruksstørrelse og fylker. I kapittel 3 blir variasjonen i tallene bak gjennomsnittene presentert og analysert. En tabellsamling med 5-årstabeller med detaljerte tall for landsdel, størrelsesgrupper, driftsformer og fylker er samlet i kapittel 4. Til slutt er sentrale faguttrykk brukt i notatet forklart i kapittel 5.

dføkgjhldfk gjhlødkfjghølkdfjg høkldfjghølkdfj hølkj

2 Økonomiske utviklingstrekk I Nord-Norsk landbruk I 2015

2.1 Viktige resultat for landsdelen

Økonomiske hovedtendenser for gårdsbruk i Nord-Norge i 2015:

Det var stor økonomisk framgang for nord-norske gårdsbruk i 2015. Produksjonsinntektene økte med kr 135 200 eller 8 prosent. Kostnadene økte med 5 prosent, det vil si med kr 62 300. Reduserte renteutgifter bidro samtidig til at endringene i sentrale lønnsomhetsmål ble forholdsvis store. Lønnsomheten i jordbruket var bedre enn landsgjennomsnittet, men brukerfamiliene i Nord-Norge har mindre nettoinntekt og forholdsvis mer gjeld enn bønder i andre deler av landet. Investeringene i nord-norsk landbruk var også mindre enn landsgjennomsnittet.

Driftsgranskingene har flere alternative måter å måle økonomisk resultat på. Utviklingen fra år til år vil variere litt for ulike resultatmål på grunn av utregningsmåten. **Driftsoverskudd** viser resultat for gårdsdrifta, mens **vederlag til alt arbeid og egenkapital per årsverk** er egnet til å vurdere effektivitet og lønnsomhet, både mellom driftsformer, områder og mellom år. Vederlag til arbeid og egenkapital er et sentralt resultatmål for å vise næringens lønnsomhet i forbindelse med jordbruksforhandlingene.

I tillegg presenteres tall for brukerfamiliens **nettoinntekt**. Dette er familiens (bruker, ektefelle/samboer og barn under 17 år) samlede inntekter fra jordbruk, annen næringsvirksomhet, lønn, pensjoner, renter med mer, fratrukket utgifter til renter og kår. For å belyse brukerfamiliens økonomiske soliditet, presenteres også **egenkapitalandelen**. Den viser hvor stor prosentandel av brukerfamiliens samlede eiendeler som er finansiert med egen kapital. Effekten av jordbruks-fradraget kommer i tillegg til de tradisjonelle lønnsomhetsmålene, og omtales særskilt til slutt.

Tabell 2.1 Gjennomsnitt for alle bruk

	2015	Endring fra 2014
Driftsoverskudd jordbruket, snitt per bruk, kr	514 200	+ 72 200
Nettoinntekt, snitt per bruk, kr	772 800	+ 62 300
Vederlag til arbeid og egenkapital per årsverk jordbruk, kr	337 000	+ 54 000
Egenkapital, %	40	+1

Driftsoverskuddet i jordbruket, som er produksjonsinntekter minus kostnader, forteller hva gårdbrukeren har igjen til betaling for eget arbeid, og for egen og lånt kapital i næringen. I 2015 økte driftsoverskuddet på gjennomsnittsbruket fra Nord-Norge med kr 72 700 til kr 514 200. Dette er en økning på 16 prosent fra 2014.

Figur 2.1 viser driftsoverskudd og vederlag til arbeid og egenkapital per årsverk for Nord-Norge og for hele landet. Nord-Norge har i hele perioden hatt større driftsoverskudd enn landsgjennomsnittet. Vederlaget for arbeid og egenkapital per årsverk har vært ganske lik i perioden. Utviklingen i perioden har vært lik med unntak for 2013 da landsgjennomsnittet hadde negativ utvikling. Dette kom i hovedsak på grunn av nedgang i resultatet for bruk med korn og svinehold. Dette er driftsformer som er lite representert i materialet for Nord-Norge. Det er større forskjell mellom Nord Norge og hele landet med hensyn til driftsoverskudd enn med hensyn til vederlag. Årsaken til dette er i hovedsak at bruk med produksjoner som er forholdsvis lite arbeidskrevende, som for eksempel kornproduksjon, er sjeldne i Nord-Norge.

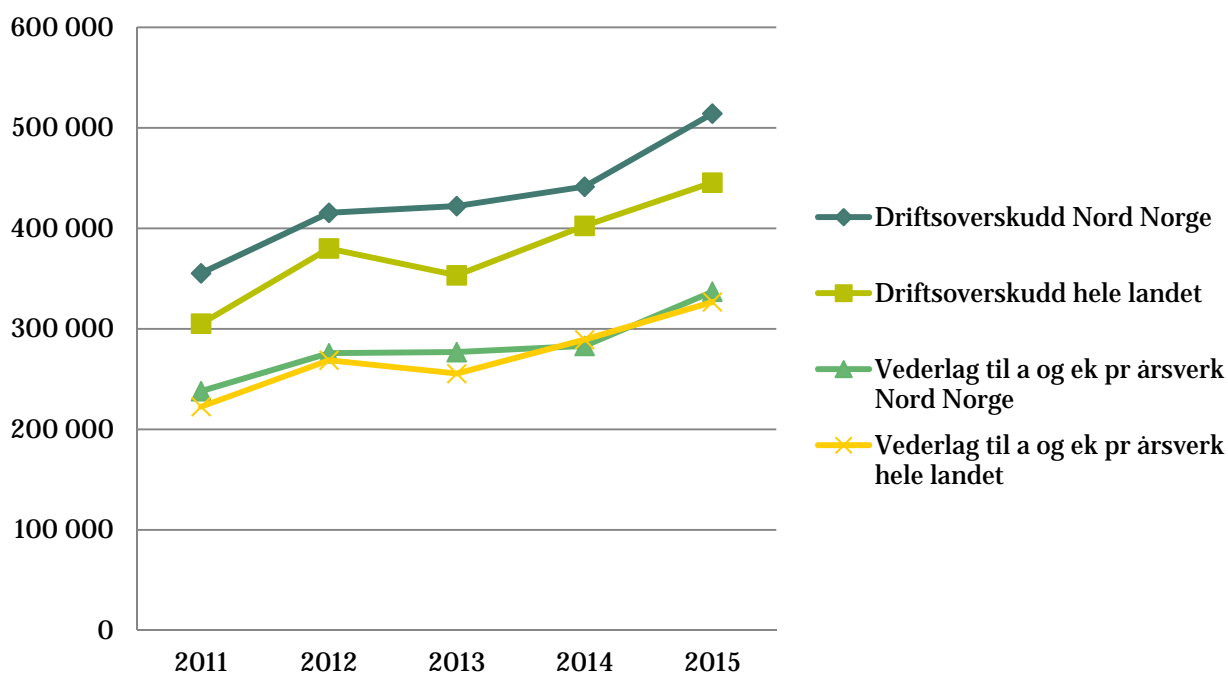

Figur 2.1 Driftsoverskudd og vederlag til arbeid og egenkapital per årsverk for hele landet og Nord-Norge 2011 – 2015, nominelle kr

Under jordbruksoppjøret brukes resultatmålet vederlag til alt arbeid og egenkapital per årsverk som mål på hvordan inntektssituasjonen i jordbruket er. Det beregnes ved at kostnadene til leid hjelp legges til driftsoverskuddet og deretter trekkes jordbrukets andel av betalte renter og kår fra. Dette regnes videre om til vederlag per årsverk. Det er viktig å være klar at resultatmålet ikke forteller hva bonden eller brukerfamilien har i godtgjøring, men hva godtgjøringen er for alt arbeid (inkludert leid hjelp) og egenkapitalen i næringen. Vederlaget ble kr 337 000 per årsverk, som er en økning på kr 54 000 fra 2014.

I driftsregnskapene regnes skogbruk og tilleggsnæring basert på gårdens ressurser som egne næringer. De vanligste tilleggsnæringene er godtgjøring for den manuelle delen av maskinarbeid for andre, verdi av videreforedling av egne landbruksprodukter, og inntekter fra utleie av hus. Skogbruk og tilleggsnæring er vanlig på mange gårdsbruk, men i gjennomsnitt betyr de lite for brukerfamiliens totaløkonomi. I 2015 ble driftsoverskuddet fra tilleggsnæring på kr 33 100. Dette er kr 9 800 mindre enn året før. Driftsoverskuddet i skogbruk var omtrent som året før, kr 2 400. Samlet driftsoverskudd fra gården (jordbruk, skogbruk og tilleggsnæring) ble da kr 549 900, som er kr 63 500 mer enn i 2014.

På en del gårdsbruk har familien også inntekt fra næringsvirksomhet utenom gården. I gjennom-snitt utgjorde den kr 30 900. Dette er kr 12 500 mindre enn året før.

Den viktigste inntektskilden for brukerfamilien, i tillegg til jordbruket, er inntekt fra lønnet arbeid. I gjennomsnitt var den på kr 233 800. Dette er kr 8 100 mer enn i 2014. Bønder i Nord-Norge har lenge hatt mindre lønnsinntekt enn landsgjennomsnittet. I 2015 var forskjellen på kr 168 900. Forskjellen økte ettersom landsgjennomsnittet økte med kr 21 000 fra året før. Mulige forklaringer til lavere lønnsinntekt i Nord-Norge kan være at det er lettere å kombinere gårdsdrift med lønnet arbeid utenfor bruket når en ikke driver med husdyrhold. Kornproduksjon er en driftsform som egner seg for kombinasjon med annet lønnet arbeid, men finnes nesten ikke i Nord-Norge. En annen årsak kan være at tilbudet av tilgjengelige arbeidsplasser er mindre i mange distrikt i Nord-Norge sammenlignet med andre deler av landet.

Ved beregning av nettoinntekt kommer, i tillegg til inntekt fra gården, annen næringsvirksomhet og lønnet arbeid, også inntekter fra pensjoner, sykepenger, renter og andre kapitalinntekter med i tillegg, mens renteutgifter og kår trekkes fra. For brukerfamilien viser nettoinntekten, pluss/minus verdiregulering, hva som er disponibelt til privat forbruk og skatt. Bak nettoinntekten ligger det et arbeidsforbruk på 1,9 årsverk. Brukerfamiliens nettoinntekt økte med kr 62 300 til kr 772 800 i 2015. Økningen skyldes særlig større inntekt fra gården, større lønns- og pensjonsinntekter og reduserte renteutgifter. Renteutgiftene gikk ned med kr 14 400 eller 11 prosent. Dette skjedde til tross for at gjelda økte med kr 83 700. Gjennomsnittlig rentefot i 2015 var rekordlav på 4,0 prosent mot 4,6 prosent året før. Ved utgangen av 2015 hadde driftsgranskingsbrukene i Nord-Norge i snitt ca. 3 mill. kr i gjeld. Nettoinntekten for nordnorske gårdbrukerfamilier var kr 165 000 lavere enn landsgjennomsnittet. Forskjellen skyldes særlig større lønnsinntekter i andre deler av landet.

Figur 2.2 viser hvordan de tre resultatmålene har utviklet seg de siste 10 årene.

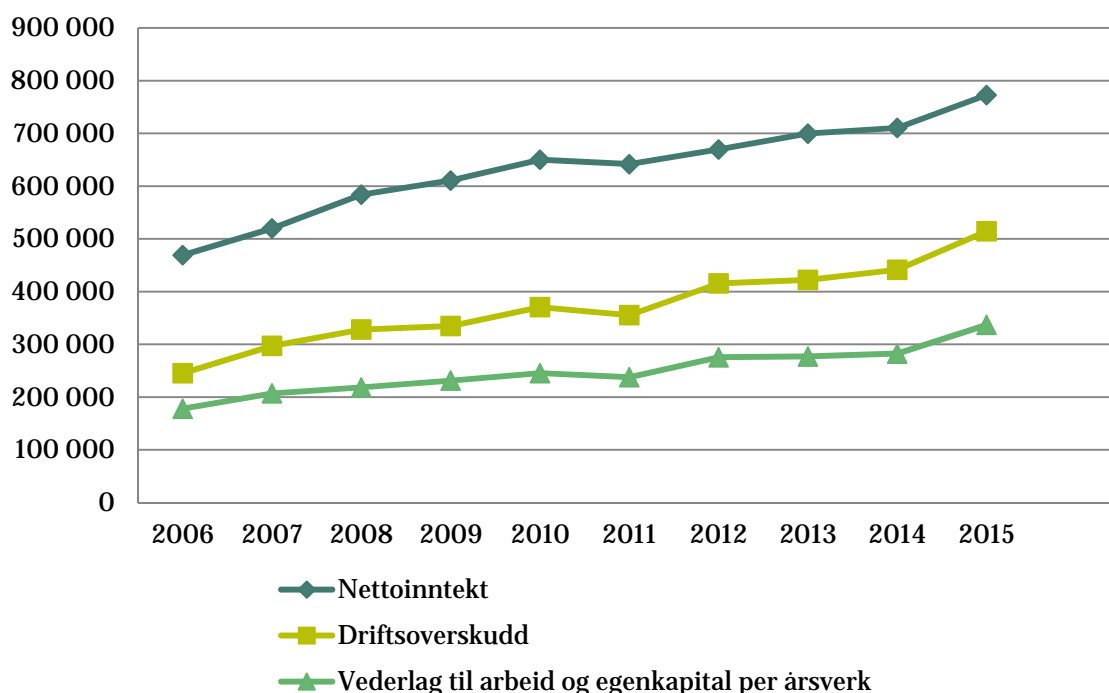

Figur 2.2 Resultatmål for driftsgranskingsbruk Nord-Norge 2006 – 2015, nominelle kr

Jordbrukets andel av brukerfamiliens samlede inntekt har endret seg fra 48 prosent i 2006 til 57 prosent i 2015. Driftsoverskuddet er kr 269 100 større enn for ti år siden. Tilsvarende er vederlag til arbeid og egenkapital per årsverk i 2015 kr 158 900 større enn i 2006. Hvis en korrejerer for inflasjonen i denne perioden, er økningen på kr 125 500. I denne perioden har de skjedd forholdsvis stor effektivisering og endringer i størrelse og produksjon på gjennomsnittsbruket.

En del av inntektene i jordbruksoppgjøret blir gitt som direkte fradrag på selvangivelsen i form av et særskilt jordbruksfradrag. Maksimalt jordbruksfradrag, kr 166 400, var uendret fra året før. For å få fullt fradrag krevdes det en næringsinntekt fra jordbruket på ca. kr 334 000. Gjennomsnittlig fradrag for driftsgranskingsbrukene fra Nord-Norge var kr 151 300. Under forutsetning av full skattemessig uttelling av jordbruksfradraget, utgjør dette kr 39 900 i spart skatt for gjennomsnitts-bruket i Nord-Norge. Dette er kr 1 500 mer enn fra året før. Omregnet til inntekt utgjør en slik skatte-reduksjon kr 64 800 per bruk, forutsatt 38,4 prosent marginalsatt. Inntektsvirkning av jordbruksfradraget øker vederlag til alt arbeid og egenkapital per årsverk med kr 37 700. Inntektsvirkningen av jordbruksfradraget er ikke medregnet i resultatmålene i figur 2.2.

De nordnorske driftsgranskingsbrukene hadde per 31.12.2015 i gjennomsnitt kr 3 041 700 i gjeld. Gjelda økte med kr 83 700 fra året før, og er 1,8 mill. kr større enn for 10 år siden. Gjelda har økt forholdsvis mer enn verdiøkningen av eiendelene, slik at egenkapitalen er 40 prosent i 2015 mot 47 prosent i 2006. Figur 2.3 viser sammensetning av familiens eiendeler fordelt på lang- og kortsiktig gjeld og på egenkapital. Figuren viser stor økning i verdien på eiendeler fra ca. 2,3 mill.kr i 2005 til 5,1 mill. kr i 2015. Den viser også at andelen egenkapital har minket i tiårsperioden

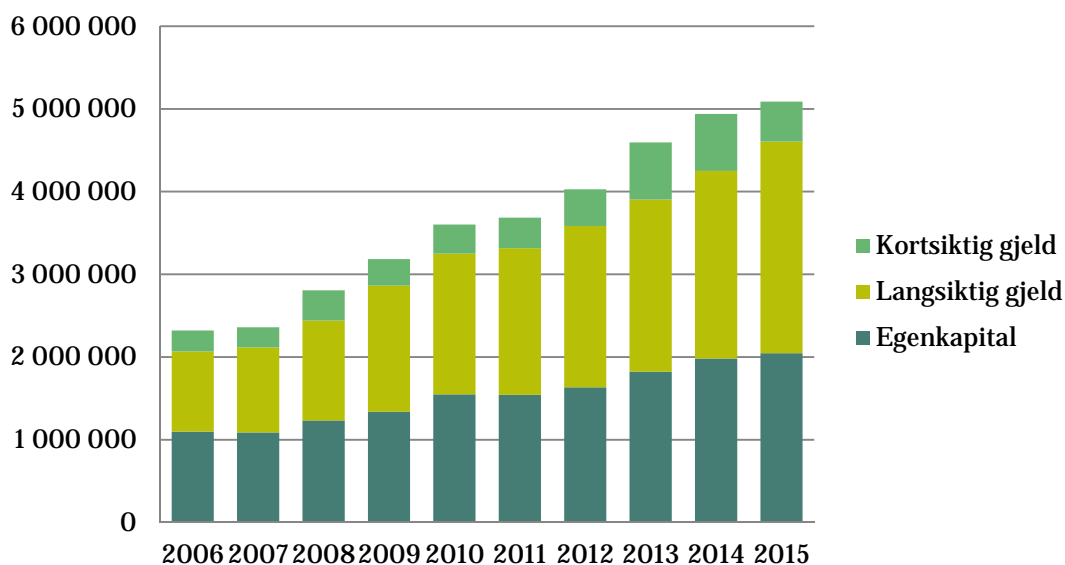

Figur 2.3. Sammensetning av familiens eiendeler fordelt på egenkapital, langsiktig gjeld og kortsiktig gjeld, nominelle kr

Driftsgranskingsbrukene fra Nord-Norge har forholdsvis mindre egenkapital enn bruk i resten av landet. Gjennomsnittlig egenkapital for hele landet var 53 prosent i 2015. Gjeldsøkningen fra 2014 til 2015 er på langsiktig gjeld, dels som et resultat av flere byggelån på bruk i en investeringsfase på driftsbygning er konvertert til langsiktig gjeld.

Investeringsnivået på de nordnorske driftsgranskingsbrukene har, i likhet med bruk fra andre landsdeler, vært forholdsvis høyt de senere årene. Gjennomsnittlig nettoinvestering (brutto investering minus avskrivning, investeringstilskudd og frasalg) var kr 67 500 i 2015 for Nord-Norge. Samlet nettoinvestering de siste 10 årene er kr 1 132 100. Figur 2.4. viser nettoinvestering de siste 10 årene for alle driftsgranskingsbrukene og fordelt etter landsdeler.

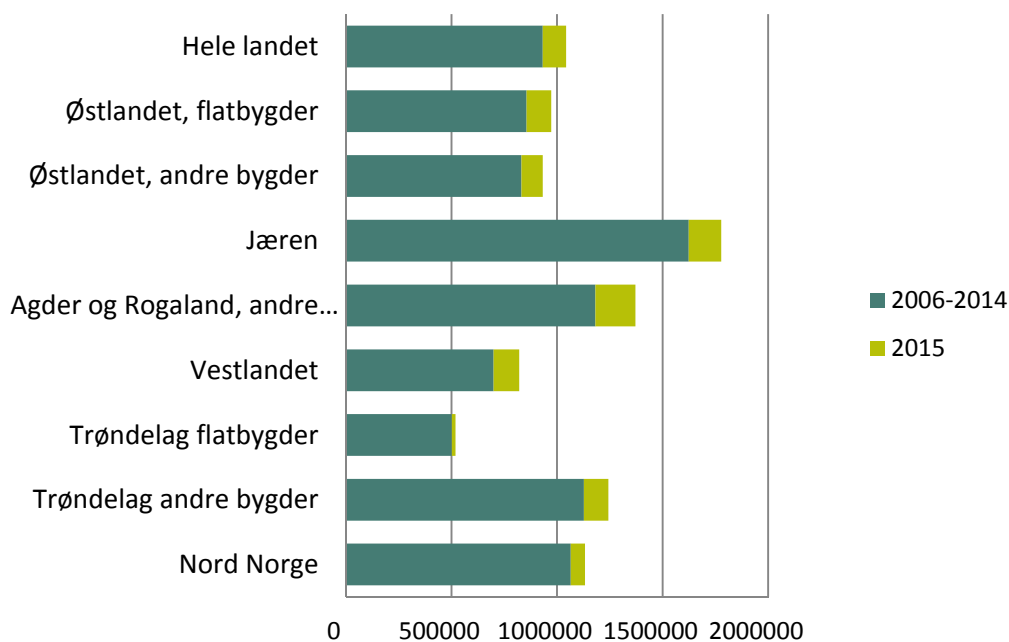

Figur 2.4. Nettoinvestering 2006–2014 og 2015 kr, landsdeler

Figur 2.4 viser at Nord-Norge har hatt litt større nettoinvestering enn landsgjennomsnittet. Figur 2.5 viser fordelingen av nettoinvesteringen i tiårsperioden på ulike eiendeler.

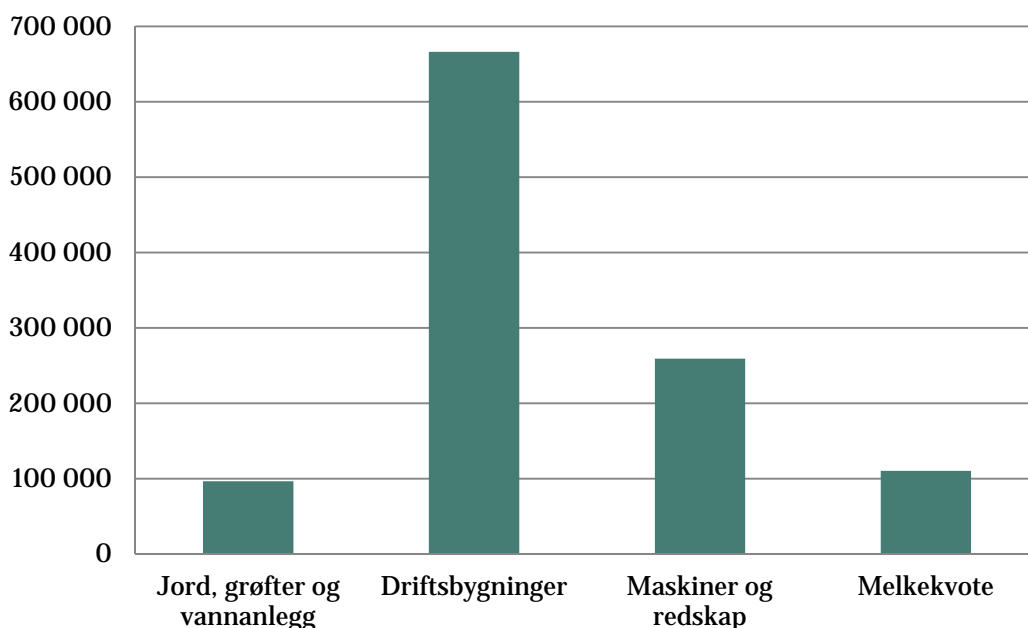

Figur 2.5 Nettoinvestering 2006–2014 Nord-Norge, kr

Figuren viser at det i perioden 2006 – 2014 særlig er investert i driftsbygninger. I 2015 ble det imidlertid investert mest i maskiner. De årlige tallene for nettoinvestering er noe usikre ettersom de kan påvirkes sterkt av store investeringer på enkeltbruk. Tall for nettoinvestering over flere år gir en god indikasjon på investeringsnivået i et område. Den kraftige investeringen i driftsbygning i 10-årsperioden sees i sammenheng med strukturendringen som har skjedd på bruk med melkeproduksjon.

2.2 Resultat for driftsform, størrelse og fylker

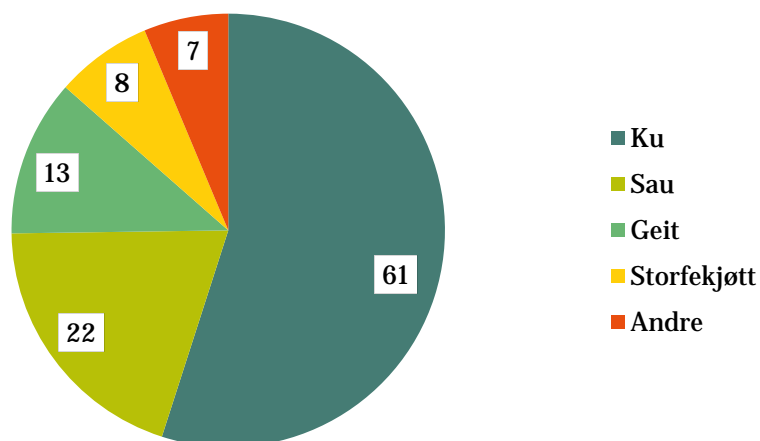

Figur 2.6 Antall driftsgranskingsbruk i Nord-Norge i 2015 fordelt på driftsformer

Til sammen 111 bruk fra landsdelen deltok i driftsgranskningene for 2015. Dette er ett mindre enn året før. Fordelingen mellom produksjoner er omtrent som før. Gruppen «Andre» omfatter bruk med kombinerte driftsformer og bruk med driftsformer hvor det ikke er nok antall deltakere til å presentere gjennomsnittstall. Særlig gruppen med storfekjøtt, men også gruppene med sau og geit, består av få bruk. Resultatene er dermed mer usikre på grunn av tilfeldige utslag på enkeltbruk. Også eventuell utskifting av deltakerbruk kan påvirke gjennomsnittet. Brukene med ku er dominerende i deltakermassen.

Figurene 2.7 og 2.8 viser nivå og utvikling i driftsoverskudd og vederlag til arbeid og egenkapital per årsverk de siste fem årene for de tre største driftsformene.

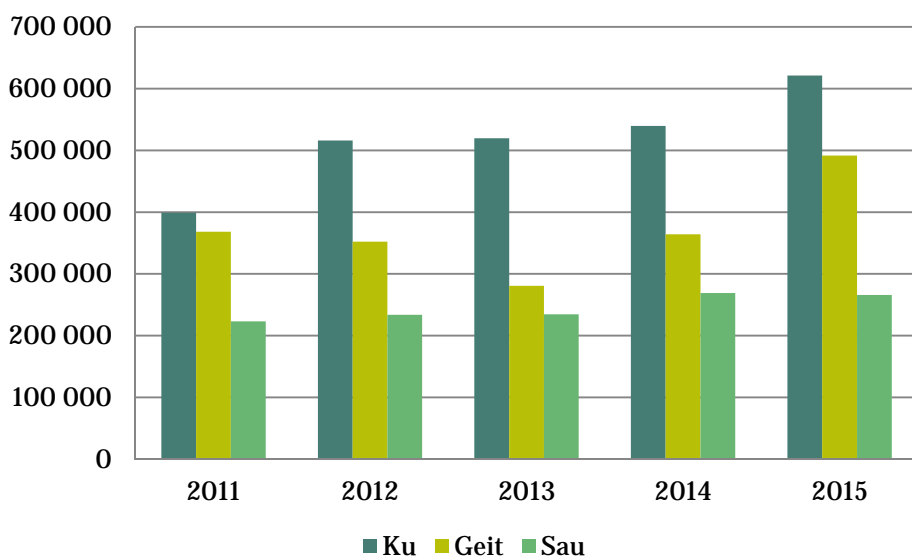

Figur 2.7 Driftsoverskudd, i gjennomsnitt per bruk for driftsformer i Nord-Norge, nominelle kr

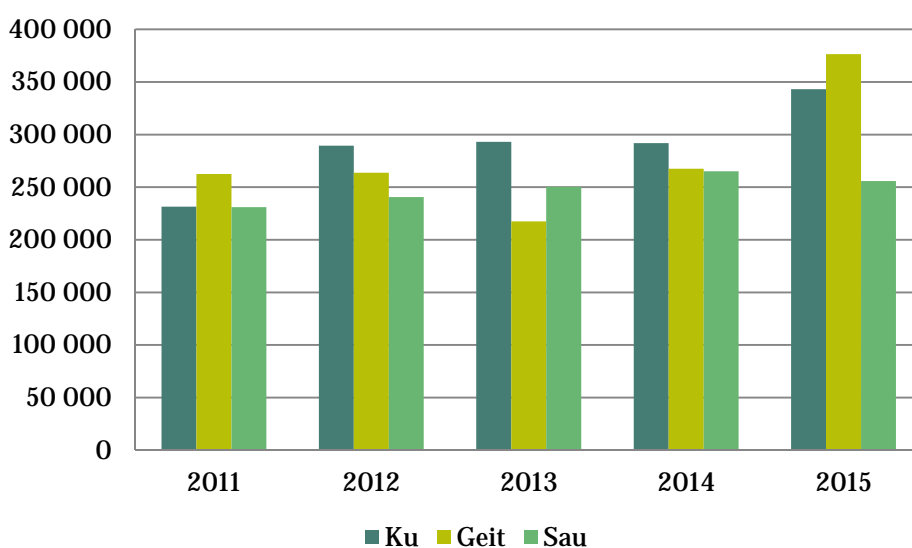

Figur 2.8 Vederlag til arbeid og egenkapital årsverk, i gjennomsnitt per bruk for driftsformer i Nord-Norge, nominelle kr

Figurene viser at både driftsoverskudd og vederlag til arbeid og egenkapital per årsverk viser solid økning fra 2014 til 2015 både for ku og særlig for geit. Derimot hadde bruk med sau litt dårligere resultat enn året før.

Ku

Den viktigste driftsformen i landsdelen er melk- og kjøttproduksjon på storfe. Disse opplevde en stor bedring av driftsoverskudd og vederlag til arbeid og egenkapital per årsverk, med en økning på henholdsvis kr 81 700 (15 %) og kr 51 300 (18 %). Brukene fra Nord-Norge hadde samme utvikling som bruk fra andre deler av landet som også hadde økonomisk framgang av noe varierende grad. Driftsoverskuddet hos brukene fra Nord-Norge på kr 621 400 er kr 51 100 større enn landsgjennomsnittet. Tilsvarende er vederlag til arbeid og egenkapital per årsverk på kr 343 100 kr 13 200 større enn landsgjennomsnittet

Produksjonsinntektene økte med kr 135 400 fra året før. Både produksjonen av melk per ku og antall årskyr økte fra året før. Dette medførte at det ble omsatt 9 300 liter mer melk per bruk i gjennomsnitt. Sammen med prisøkning på 35 øre per liter melk medførte det at inntektene fra salg av melk økte med kr 106 900. Også prisene på salg av kjøtt økte fra året før, og medførte sammen med økt omsetning av kjøtt og en verdiøkning på dyr i balansen, til en økning av inntektene med kr 19 800. Distriktstilskudd per liter melk og per kg kjøtt var uendret fra 2014 til 2015.

De variable kostnadene økte beskjedent med kr 15 200 (2 prosent) som en følge av økt produksjon og prisstigning. Med kr 375 200 er kraftfôr den største kostnadsposten for brukene med ku. Den utgjør 57 prosent av variable kostnader og 26 prosent av samlet kostnad. Kraftfôrkostnadene økte med kr 10 000. Kostnader til handelsgjødsel minket med kr 900, mens andre variable kostnader økte med kr 6 100.

Faste kostnader økte med kr 38 600 (5 prosent). Den største faste kostnaden er avskrivning av bygninger, maskiner og grøfter med kr 194 500. Her var det en økning på kr 13 000 (7 prosent). Kostnader til vedlikehold ble derimot litt mindre enn året før. Kostnadene til leie av melkekvote økte 12 prosent, mens leasing økte med 5 prosent. Som et resultat av flere leide timer og høyere timelønn økte kostnadene til leid arbeid med kr 18 500 (13 prosent).

Til sammen økte kostnadene med kr 53 700. Siden økningen av produksjonsinntekter var på kr 135 400 gir dette positiv differanse mellom produksjonsinntekter og kostnader på kr 81 700 i økt driftsoverskudd.

Ved beregning av vederlag til arbeid og egenkapital legges kostnaden for leid arbeid til driftsoverskudd men jordbrukets andel av betalte renter trekkes fra. Dette beregnes så per årsverk av samlet timetall. Jordbrukets andel av rentekostnadene, som trekkes fra ved beregning av vederlag til arbeid og egenkapital, ble redusert med kr 6 700. Dette skyldes at samlet gjeld var tilnærmet uendret, mens gjennomsnittlig rentesats gikk ned med 0,4 prosentpoeng. Vederlag til arbeid og egenkapital økte med kr 51 300 til kr 343 100.

Brukene med melk- og kjøttproduksjon hadde mindre inntekter fra annen næringsvirksomhet og fra lønnet arbeid, mens pensjonsinntektene var litt større enn året før. Renteutgiftene ble kr 11 100 mindre enn året før. Samlet nettoinntekt for brukerfamilien økte med kr 86 000 til kr 799 100. Jordbrukets andel av familiens samlede inntekt var på 66 prosent, 3 prosentpoeng mer enn året før.

Det har vært en langvarig tendens til at kumelkbrukene har blitt større. Mulighetene til kjøp og leie av melkekvote er en viktig forutsetning for denne utviklingen. Tabell 2.2 viser gjennomsnittstall for melk og kjøttproduksjon for bruk av ulik størrelse.

Tabell 2.2 Størrelsesgrupper, melkeproduksjon Nord-Norge, 2015

	200–299 dekar	300–499 dekar	Over 500 dekar
Antall bruk	11	28	16
Brukers alder, år	49	49	47
Jordbruksareal, dekar	251	398	699
Årskyr	17,9	24,5	35,9
Arbeidsforbruk i jordbruket, timer	3 244	3 761	4 136
Produksjonsinntekter jordbruk, 1 000 kr	1 505,5	2 032,2	2 986,2
Variable kostnader, 1 000 kr	479,9	598,4	1 029,8
Faste kostnader, 1 000 kr	537,4	760,3	1 209,8
Driftsoverskudd jordbruket, 1 000 kr	488,2	673,5	746,6
Vederlag til arbeid og egenkapital per årsverk, 1 000 kr	321,2	372,5	333,2
Nettoinntekt, 1 000 kr	641,8	910,3	777,1
Egenkapital, %	43	47	28

Gjennomsnittsbruket i alle tre gruppene har blitt litt større både i areal og årskyr fra året før. Arbeidsforbruket har økt for de minste og for de største, mens det gikk litt ned for de mellomstore.

Driftsoverskuddet har økt for alle størrelsesgruppene, mest for den mellomste gruppen med kr 125 100 (23 prosent). Økningen for gruppen med de minste brukene var på 21 prosent og for gruppen med de største brukene 11 prosent.

Også vederlag til alt arbeid og egenkapital per årsverk har økt for alle gruppene, og mest på gruppen med de mellomstore brukene. Her var økningen på kr 87 500.

Den markerte økningen på brukene i den mellomste gruppen fraviker noe fra utviklingen for landsgjennomsnittet hvor det er markert best økonomisk utvikling på de største brukene. Endringen i reglene for arealtilskudd fra 2014 til 2015 med innføring av flatt arealtilskudd mot tidligere lavere sats for areal over 250 dekar medvirker til økte inntekter på større bruk. I Nord-Norge slår dette litt mindre ut enn for andre deler av landet ettersom bruk i Finnmark og Nord-Troms har hatt flatt arealtilskudd noen år. Også reglene for husdyrtilskudd ble endret i 2015 til fordel for større bruk.

Målt som vederlag til arbeid og egenkapital per årsverk har de minste brukene nesten samme lønnsomhet som de største brukene, selv om de største brukene hadde nesten dobbelt så mange årskyr.

Nettoinntekten gikk ned for de minste brukene, mens den økte for de andre to størrelsesgruppene.

De senere år har det vært mest investeringer på de største brukene, som i den forbindelse har tatt opp mye lån. Med en egenkapital på 28 prosent er disse brukene mest utsatt for eventuelle endringer i rentenivået.

Tallene ovenfor er basert på forholdsviss få bruk i hver gruppe, noe som gjør gjennomsnittstall for det enkelte år og for utvikling fra år til år sårbar for tilfeldige hendelser på enkeltbruk og ved utskifting av bruk.

For ku er det er tilstrekkelig antall deltakerbruk til å regne fylkesgjennomsnitt. Men tallene blir mer usikre med få bruk bak gjennomsnittet. Særlig gjelder dette for Finnmark med bare 9 deltaker-bruk med ku.

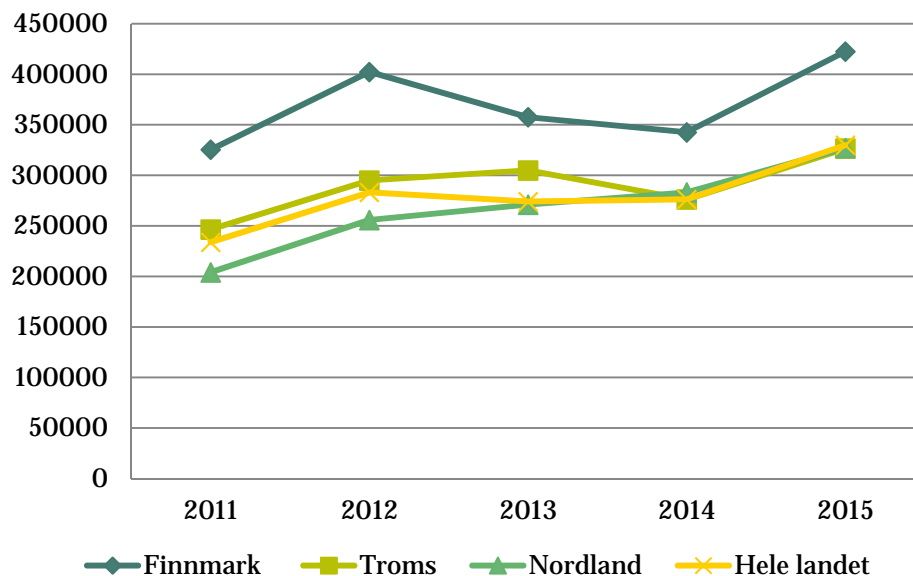

Figur 2.9. Vederlag til arbeid og egenkapital per årsverk i melkeproduksjon 2011–2015, nominelle kr

Figur 2.9 viser økning i vederlag til arbeid og egenkapital per årsverk for alle gruppene i 2015. Finnmark har tydelig best resultat, mens Troms og Nordland ligger svært nær landsgjennomsnittet både i 2014 og 2015.

Forskjellen mellom fylkene i Nord-Norge skyldes blant annet stor forskjell i distriktstilskudd på melk fra sør i Nordland til nordøst i Finnmark. Også arealtilskuddet er høyere i sone 7 (Finnmark og Nord-Troms) enn i sone 6 (resten av landsdelen). Og fram til og med 2014 var det lik sats per dekar for alt areal i sone 7, mens det var betydelig redusert sats for areal over 250 dekar i resten av landet. I 2015 var det 50 kr mer per dekar for alt areal i sone 7 enn i sone 6. Både sone 6 og 7 har betydelig større arealtilskudd per dekar enn bruk i soner lengre sør

Produksjonsomfanget i melkeproduksjonen på den enkelte gård bestemmes blant annet av melkevoten gården disponerer. De senere årene har de fleste bruk kjøpt kvote. Kvotefyltingen har de siste årene gått ned fra nær 100 prosent i 2008 til 89 prosent i 2014, for så å øke til 93 prosent i 2015. Figur 2.10 viser samme utvikling for landsgjennomsnittet. En av årsakene til økningen i 2013 er at TINE endret forholds-tallet fra 1,07 til 1,03, som dermed medførte lavere disponibel kvote for gårdbrukerne. Det er forholdsvis stor forskjell i kvotefylling for driftsgranskingsbrukene mellom fylkene. Nordland hadde 96 prosent fylling, Finnmark 92 prosent og Troms bare 86 prosent. Lav kvotefylling kan tyde på at investeringene i kvote ikke samsvarer med produksjonsmulighetene, som for eksempel grovfôrtilgang og størrelsen på husdyrrom på den enkelte gård.

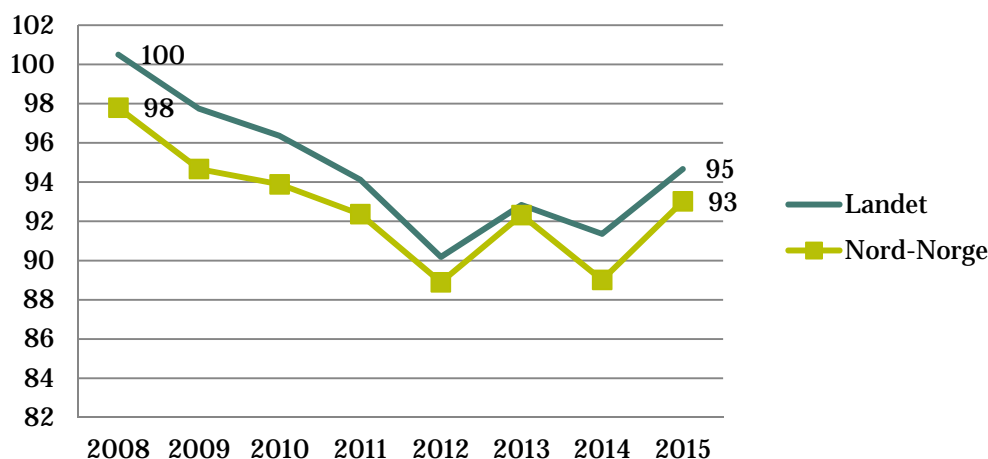

Figur 2.10. Kvotefylling i prosent 2008–2015

Sau

Brukene med sauekjøttproduksjon fikk redusert både driftsoverskudd og vederlag til arbeid og egenkapital per årsverk med henholdsvis kr 3 100 (1 prosent) og kr 9 300 (4 prosent). Dette tross økte inntekter på grunn av økt produksjon, økte produktpriser og mer tilskudd. Til sammen økte produksjonsinntektene med kr 58 300 (7 prosent), men kostnadene økte mer enn dette: Variable kostnader økte med 12 prosent og faste kostnader med 10 prosent.

Brukerfamilien hadde i tillegg mindre inntekter både fra tilleggsnæring på gården, og fra næringsvirksomhet utenom gården. Dette førte til at nettoinntekten gikk ned med kr 49 700 til kr 662 700. Med en gjeldsandel på 42 prosent og et privat forbruk som er tilpasset inntekten, har brukene med sau likevel fortsatt solid økonomi.

Jordbrukets andel av familiens samlede inntekt var 37 prosent.

Saueholdet i landsdelen drives med ganske forskjellig intensitet fra gård til gård. På en del mindre bruk har saueholdet mer karakter av livsstil og som tilleggsnæring til lønnet arbeid. På andre bruk er saueholdet hovedinntektskilde for familien. Dette vises ved at det er stor spredning i økonomisk resultat fra bruk til bruk. Rovdyrbelastningen, som varierer fra område til område, medvirker også til spredning i resultat fra bruk til bruk.

Geit

Figur 2.7 og 2.8 viser kraftig økning av driftsoverskudd og vederlag til arbeid og egenkapital per årsverk på bruk med geitemelkproduksjon. Driftsoverskuddet var kr 491 800. Dette er kr 127 600 (35 prosent) mer enn året før som også var et år med framgang etter rekordlavt resultat i 2013.

Økt driftsoverskudd er hovedårsaken til at vederlag til arbeid og egenkapital per årsverk økte med kr 108 800 (41 prosent) til kr 376 400 i 2015.

Det er viktig å ta hensyn til at tallene for geit er basert på gjennomsnitt av relativt få bruk, og resultatene er ømfintlig for tilfeldige utslag på enkeltbruk.

Økningen i lønnsomhet må sees i sammenheng med at nå har alle geitebruk gjennomført prosjektet «friskere geiter». Dette har resultert i friske dyr som lettere produserer mer, og mindre kostnader på grunn av sykdom. I tillegg medførte prosjektet store kostnader, redusert produksjon og mye arbeid i

gjennomføringsfasen. Dette er sannsynligvis hovedårsaken til lav lønnsomhet for driftsgranskingsbrukene, særlig i 2013, og deretter kraftig bedring i 2014 og 2015.

Produksjonsinntektene økte med kr 165 800, blant annet som et resultat av økt melkeproduksjon og økt pris per liter melk. Samtidig hadde brukene med geit en moderat kostnadsøkning på 4 prosent. Variable kostnader var mindre enn året før. Dette skyldes mindre kostnader til kjøp av dyr som et resultat av det som tidligere er nevnt om «friskere geiter». Faste kostnader økte med 10 prosent.

Som en direkte følge av økt driftsoverskudd i jordbruket, økte nettoinntekten med 23 prosent til kr 685 100. Jordbrukets andel av familiens samlede inntekt var 61 prosent mot 53 prosent i 2014.

Brukene med geit har forholdsvis mye gjeld. Med en gjeldsandel på 79 prosent er de sårbare ved eventuelle økninger i rentenivået.

De tre driftsformene samlet

Totaløkonomien for de tre omtalte driftsformene er vist som nøkkeltall i Tabell 2.3. Jordbruket og annen nærings-virksomhet på gården bidrar med 69 prosent av brukerfamiliens samlede inntekt på brukene med ku. Tilsvarende tall for geit og sau er 61 og 44 prosent. Denne andelen har økt for alle tre driftsformene fra forrige år. Brukene med sau har betydelig mindre gjeld enn brukene i de to gruppene med melkeproduksjon. Dermed hadde de også lavere renteutgifter og forholdsvis stor egenkapital. Nettoinntekten er størst for brukene med ku, mens brukene med geit og sau har lavere nettoinntekt. For ku er nettoinntekten kr 86 000 større enn året før. Dette skyldes i hovedsak at økte inntekter fra jordbruket. Også for dem er økt inntekt fra jordbruket hovedårsaken. For sau har alle poster som inngår i nettoinntekt, unntatt lønnsinntekt, blitt redusert. Dette førte til nedgang i nettoinntekten med kr 49 700. Særlig brukene med ku, men også geit og sau, har betydelig sparing i 2015. Sparing vil i denne sammenheng si at privat forbruk og skatt +/- verdiregulering var mindre enn nettoinntekten. (eller økt egenkapital)

Tabell 2.3 Brukenes totale økonomi – ku, geit og sau, 1 000 kr

	Ku		Geit		Sau	
	Kr	%	Kr	%	Kr	%
Produksjonsinntekter	2080,1		1 533,6		927,6	
- Variable kostnader	657,1		350,3		206,2	
- Faste kostnader	801,6		691,5		455,6	
=Driftsoverskudd jordbruk	621,4	66	491,8	61	265,8	37
Driftsoverskudd skogbruk	4,9	1	0,2		0,0	
Driftsoverskudd tilleggsnæring	20,5	2	1,8		49,1	7
= Driftsoverskudd gården	646,8	69	493,8	61	314,9	44
Driftsoverskudd annen næring	22,3	2	7,1	1	30,1	4
Lønnsinntekt	190,3	20	247,7	30	320,8	45
Pensjoner og sykepenger	60,7	6	37,2	5	36,3	5
Andre inntekter	10,5	1	23,1	3	4,8	1
Renteinntekt	6,0	1	3,1		12,5	2
=Samlet inntekt	936,7	100	812,0	100	719,4	100
- Renteutgifter	135,7		125,1		55,1	
- Kårutgifter	1,9		1,8		1,6	
= Nettoinntekt	799,1		685,1		662,7	
+/- Netto verdiregulering	10,1		18,2		40,5	
- Privat forbruk	456,8		495,7		427,8	
- Betalte skatter	180,0		171,9		189,5	
= Sparing	172,5		36,1		85,0	
Eiendeler i jordbruket	3 883,6		1 882,3		1 448,3	
Eiendeler i alt	5 614,5		4 099,8		3 308,5	
- Gjeld	3 369,8		3 241,4		1 378,2	
= Egenkapital	2 244,7		858,4		1 930,3	

3 Variasjon bak gjennomsnittstallene

Tallene fra Driftsgranskingene presenteres som gjennomsnitt av deltakerbrukene fra for eksempel land, landsdel, størrelsesgrupper og produksjoner. Bak mange gjennomsnitt skjuler det seg til dels stor variasjon fra bruk til bruk. Denne variasjon i tallene fra bruk i samme gruppe kan ha mange årsaker. Mye kan relateres til gårdens beliggenhet og naturlige forutsetninger, men også konsekvenser av de beslutninger som er tatt av bruker angående drifta av gården, gjør at variasjonen blir stor.

Gjennomsnittet for alle driftsgranskingsbrukene med melkeproduksjon viser 2,06 mill. kr i produksjonsinntekter for 26,5 årskyr. Dette gir kr 77 800 i produksjonsinntekt per årsku. For de nordnorske brukene var gjennomsnittet kr 83 200. Produksjonsinntektene varierer en del fra bruk til bruk. Figur 3.1 viser at de fleste av de 311 brukene hadde produksjonsinntekt på mellom kr 60 000 og 100 000 kr per årsku, selv om det er noen som har betydelig mer og noen som har mindre inntekt. Noe av variasjonen skyldes ulik melkeytelse per ku, noe kan forklares med ulik grad av kjøttproduksjon og noe med beliggenhet i forhold til grensene for produksjonstilskudd og distriktstilskudd. Trendlinja viser en svak fallende tendens med økt størrelse. Dette kan skyldes mindre kjøttproduksjon per årsku på store bruk sammenlignet med mindre bruk.

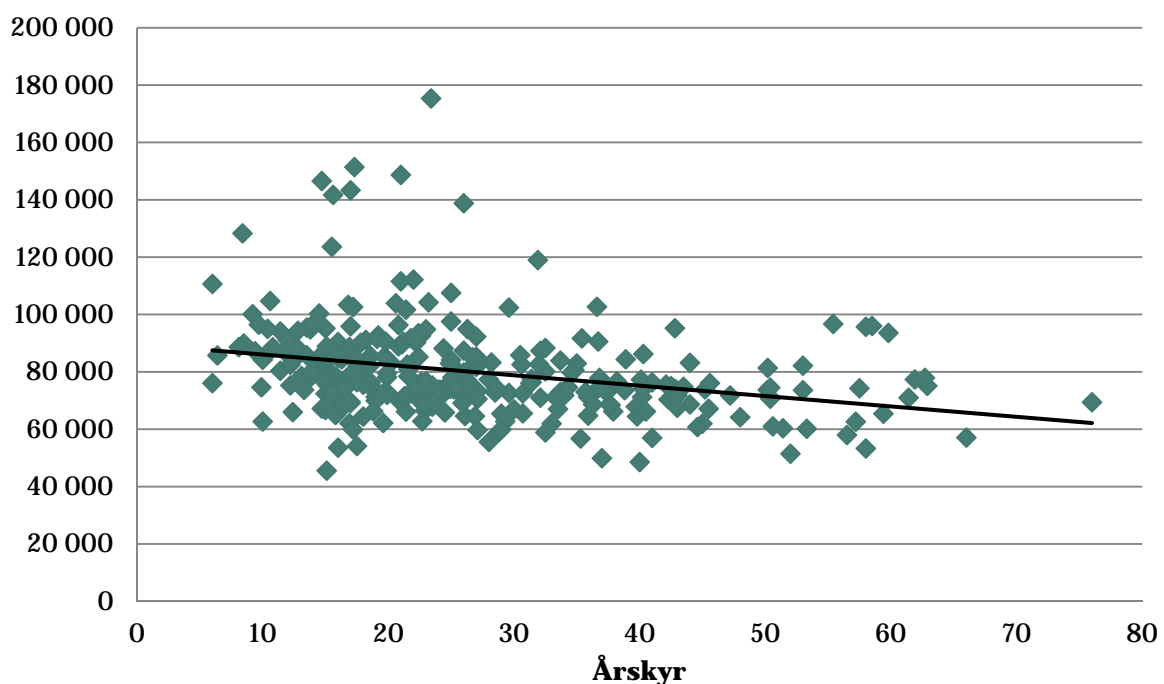

Figur 3.1 Produksjonsinntekter kr per årsku på bruk med melkeproduksjon i 2015

Figur 3.2 viser variable kostnader på de samme 311 melkebrukene. Dette er kostnader hvor beløpet per enhet (for eksempel årskyr) i prinsippet ikke skal påvirkes av størrelsen på produksjonen. Trendlinja i figuren bekrefter dette. Det er omtrent samme variable kostnad per årsku på store bruk som på små bruk. Figuren viser også en del variasjon fra bruk til bruk. Variasjonen skyldes ulik melkeytelse og ulik grad av kjøttproduksjon som nevnt om produksjonsinntektene. Gjennomsnittlig variabel kostnad var kr 25 700 per årsku. De nordnorske brukene hadde til sammenligning kr 26 300 i variabel kostnad per årsku.

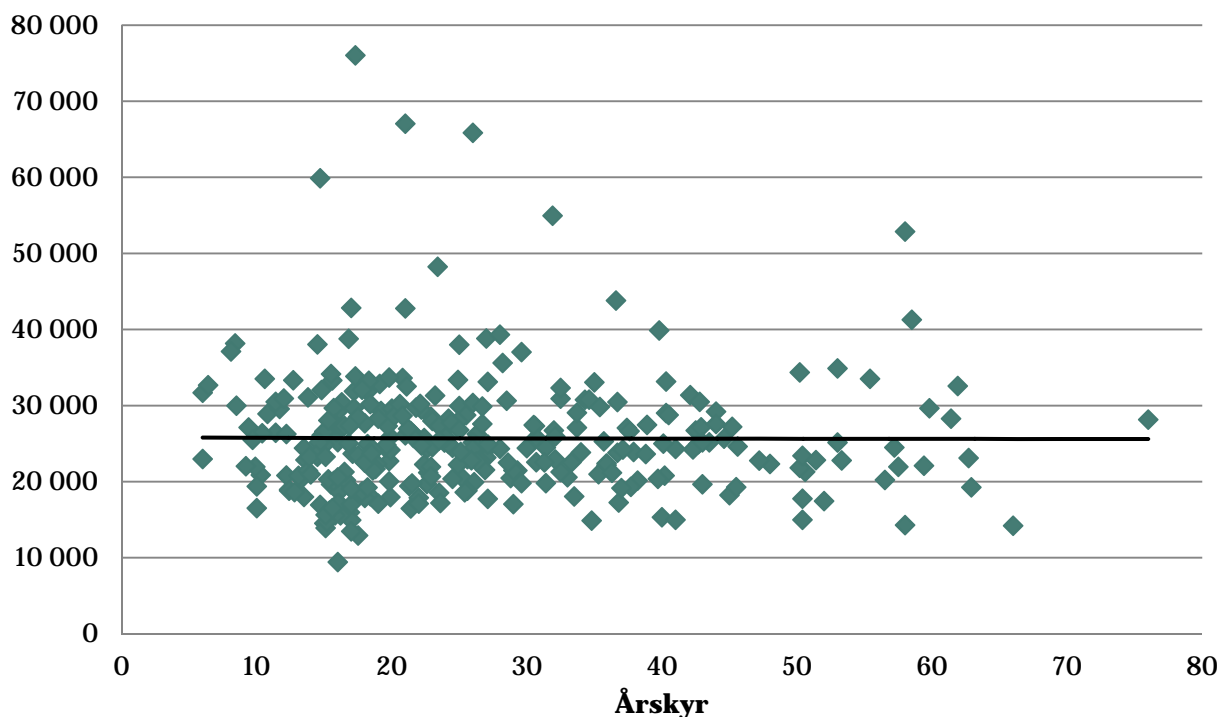

Figur 3.2 Variable kostnader kr per årsku på bruk med melkeproduksjon i 2015

Faste kostnader, som for eksempel kostnader til bygninger, maskiner, leid arbeid og administrasjon, skal i teorien bli mindre per enhet (for eksempel årskyr) med økt antall kyr. Denne stordriftsfordelen er en av drivkreftene bak strukturendringer fra små enheter til større. Figur 3.3 viser faste kostnader per årsku for brukene med melkeproduksjon.

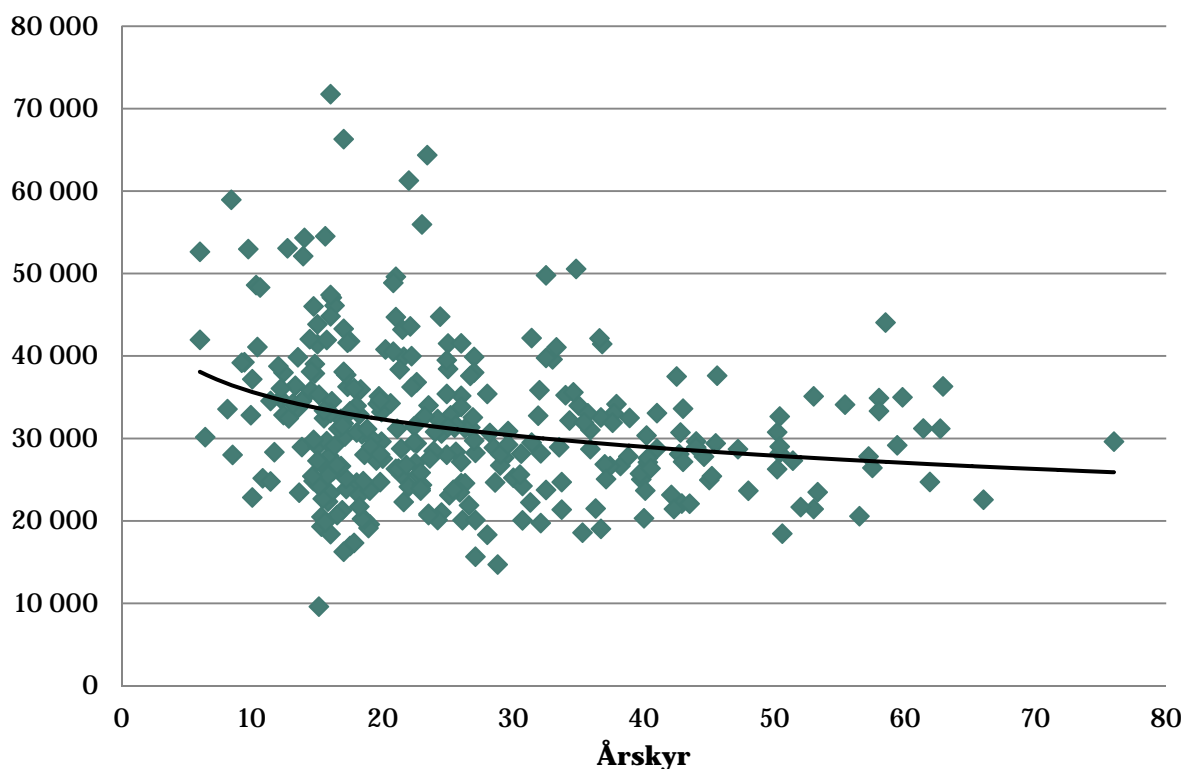

Figur 3.3 Faste kostnader kr per årsku for bruk med melkeproduksjon i 2015

Gjennomsnittlig fast kostnad per årsku var kr 30 600, og for bruk i Nord-Norge kr 32 100. Figuren viser betydelig forskjell mellom bruk av samme størrelse. Trendlinja viser også en fallende tendens med økt antall årskyr. Det er verdt å merke seg at kostnadene i gjennomsnitt bare er ca. 12 prosent lavere på bruk med 50 årskyr sammenlignet med bruk med 20 årskyr til tross for 150 prosent flere kyr.

Kostnader relatert til maskiner og redskap er en viktig del av faste kostnader. Begrepet «Netto mekaniseringskostnad» er egnet til å vise forskjeller mellom bruk, og beregnes slik:

Vedlikehold traktor, maskiner o.l.

+ Avskrivning traktor, maskiner o.l.

+ Rentekrav av balanseverdi traktor og maskiner o.l.

+ Drivstoff

+ Maskinleie og leasing

- Leieinntekt av maskiner og redskap

= Netto mekaniseringskostnad

Ettersom de fleste maskiner på bruk med melkeproduksjon er relatert til grovfôrproduksjonen, er det aktuelt å regne netto mekaniseringskostnad per forenhet (FEm) avling. Dette vises i Figur 3.4.

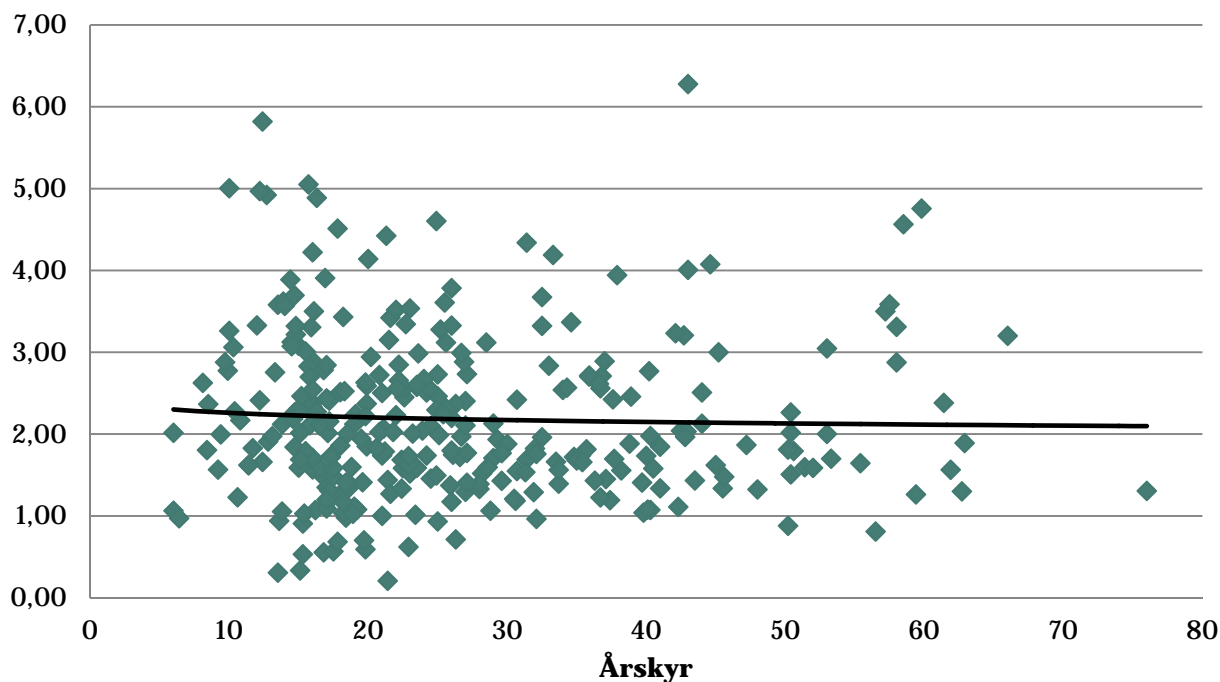

Figur 3.4 Netto mekaniseringskostnader kr per FEm for bruk med melkeproduksjon i 2015

Figuren viser svært stor spredning, fra kr 0,21 til kr 6,28 per FEm. Spredningen er også svært stor mellom bruk med tilnærmet samme antall årskyr. Gjennomsnittet var kr 2,06 og trendlinja ligger på i overkant av kr 2,- på hele størrelsesaksen. For de nord-norske deltakerbrukene var gjennomsnittskostnaden kr 2,37 per FEm.

Det er naturlig å anta at det er investert mer på de større brukene de siste årene. Ettersom avskrivning og rentekrav er beregnet ut fra historisk kostpris, er det en fare for at kostnaden på de større brukene er preget av at de har «ferskere» investeringer. I figur 3.5 er rentekrav og avskrivning ikke med i kostnadene. Spredningen er fremdeles stor. Og trendlinja er tilnærmet vannrett. Det vil med andre ord si at det ikke er stordriftsfordeler på denne typen kostnader.

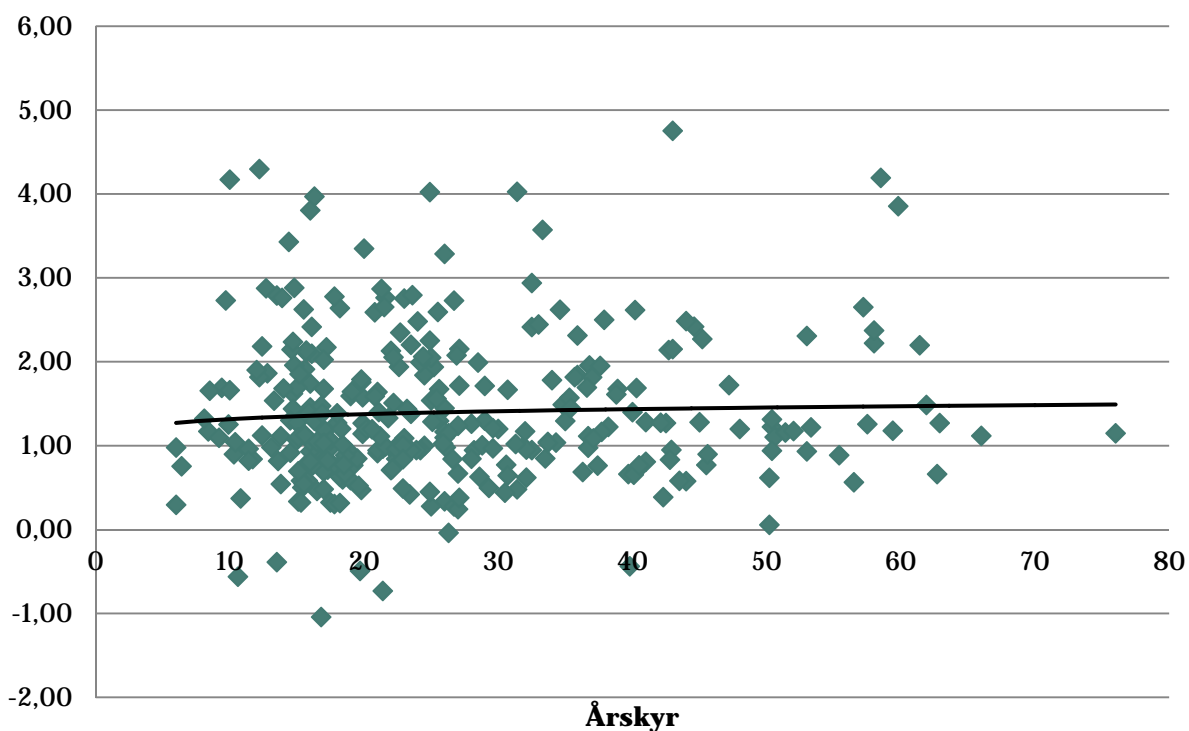

Figur 3.5 Netto mekaniseringskostnader uten rentekrav og avskrivning kr per FEm for bruk med melkeproduksjon i 2015

Det er sikkert flere og sammensatte årsaker til at det ikke er stordriftsfordeler for netto mekaniseringskostnader per FEM. Antakelig spiller arrondering, leiejord og kjøreavstander en betydelig rolle. Mange av de større melkeproduksjonsbrukene har i det siste investert i ny driftsbygning. Beslutningen om slik investering er ofte tatt som et resultat av at «noe måtte gjøres» med eksisterende bygning ellers ville alternativet være å legge ned melkeproduksjonen. Samtidig gjorde endringer i regelverket for kjøp og leie av melkekvote det interessant å vurdere en betydelig utviding av produksjonen. Videre har teknologien med melkerobot virket forlokkende på bønder som ønsket en mer normal arbeidsdag uten lange og tunge fjøstider morgen og kveld. Når man først bestemmer seg for å investere i melkerobot virker det fornuftig å bygge såpass stor driftsbygning at roboten utnyttes optimalt. Det vil si plass til ca. 60 kyr. Men 60 kyr krever betydelig mer grovfôr enn for eksempel 20. Mange bruk har ikke tilgang på nok areal i nærheten av fjøset. De blir derfor avhengig av å høste leid areal, som mange plasser ligger langt unna. Ettersom tiden er en minimumsfaktor om sommeren fører det til investeringer i traktor og redskaper som kan håndtere grovførhøsting og spredning av husdyrgjødsel effektivt. Disse er dyre i innkjøp eller leie, og er dyre i drift.

Selv om driftsgranskingsstallene ikke viser stordriftsfordeler for mekaniseringskostnadene, er det nok andre stordriftsfordeler i selve melkeproduksjonen. Her deles kostnadene til blant annet bygning på flere enheter og ny teknologi øker effektiviteten. Dette vises i Figur 3.6 med økende driftsoverskudd med økt antall årskyr.

Den forholdsvis store spredningen i faste kostnader, særlig mekaniseringskostnader, er en viktig årsak til at spredningen bak gjennomsnittstallet for driftsoverskudd også er stor.

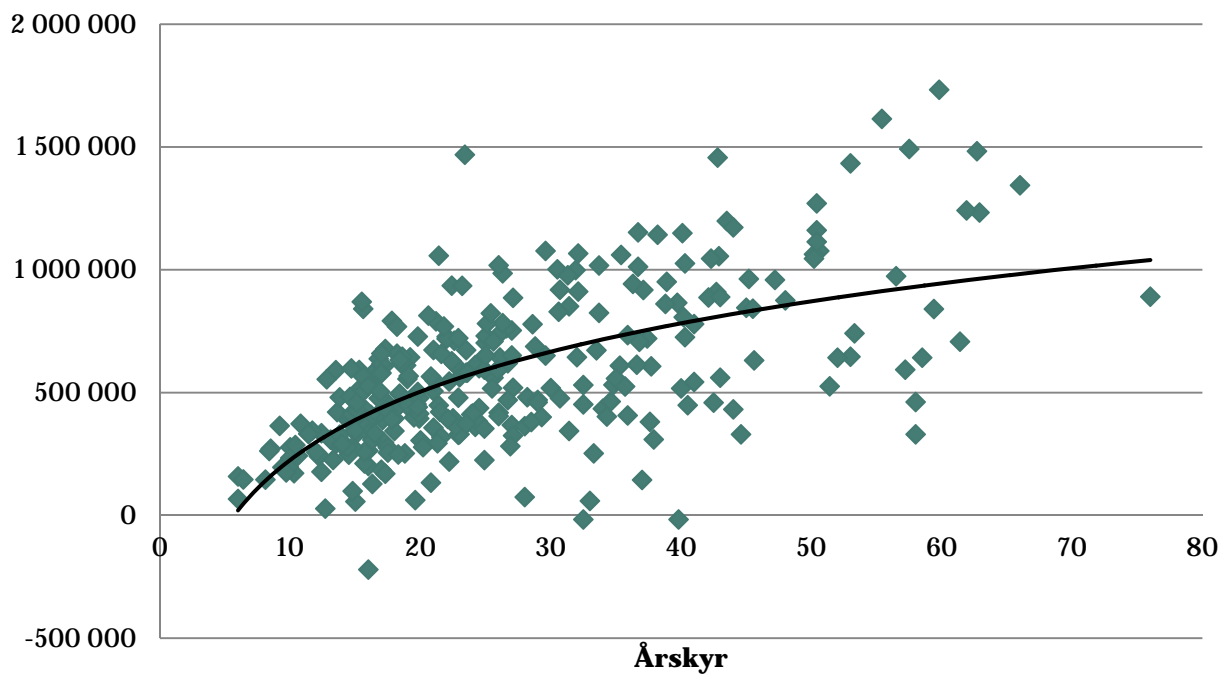

Figur 3.6. Driftsoverskudd i kr for bruk med melkeproduksjon i 2015

Når man i tillegg tar med leid arbeid, andel av renter og timeforbruk blir spredningen i Vederlag til arbeid og egenkapital per årsverk svært stor. Dette er vist i Figur 3.7.

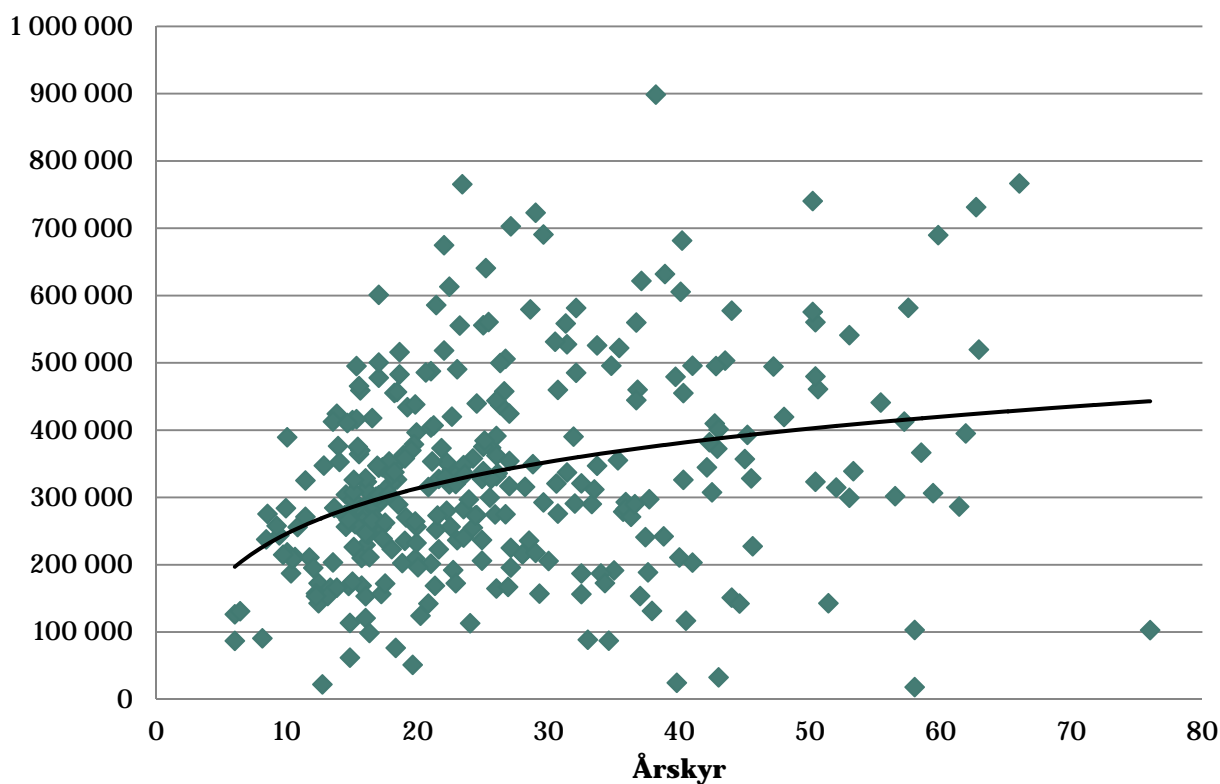

Figur 3.7 Vederlag til arbeid og egenkapital per årsverk i kr for bruk med melkeproduksjon i 2015

Det er også sett på spredning bak gjennomsnittstallene for bruk med sau i 2015. De viser omtrent samme struktur som for ku. Stor spredning både på produksjonsinntekter og variable kostnader, men særlig stor på faste kostnader herunder netto mekaniseringskostnader. I Figur 3.8 vises Vederlag til arbeid og egenkapital per årsverk og i figur 3.9 Netto mekaniseringskostnad uten rentekrav og avskrivning per FEm på brukene med sau sortert etter antall vinterfôra sau.

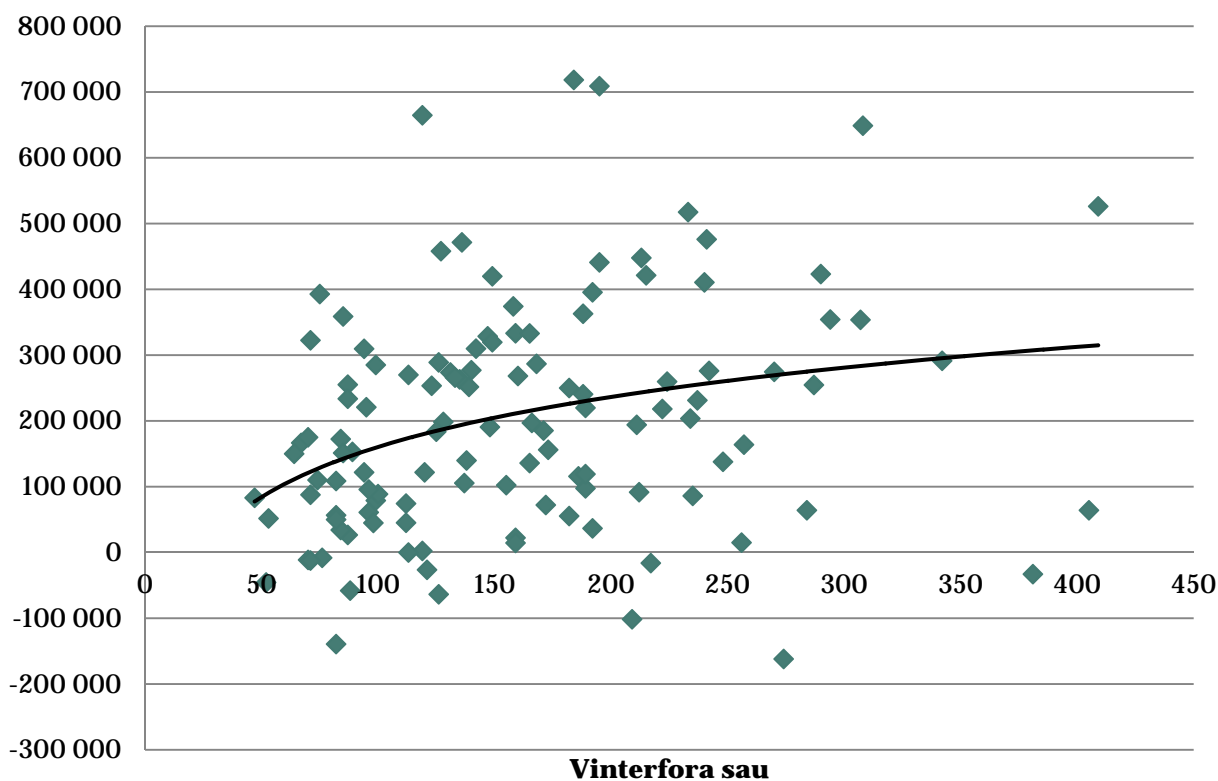

Figur 3.8 Vederlag til arbeid og egenkapital per årsverk i kr for bruk med sau

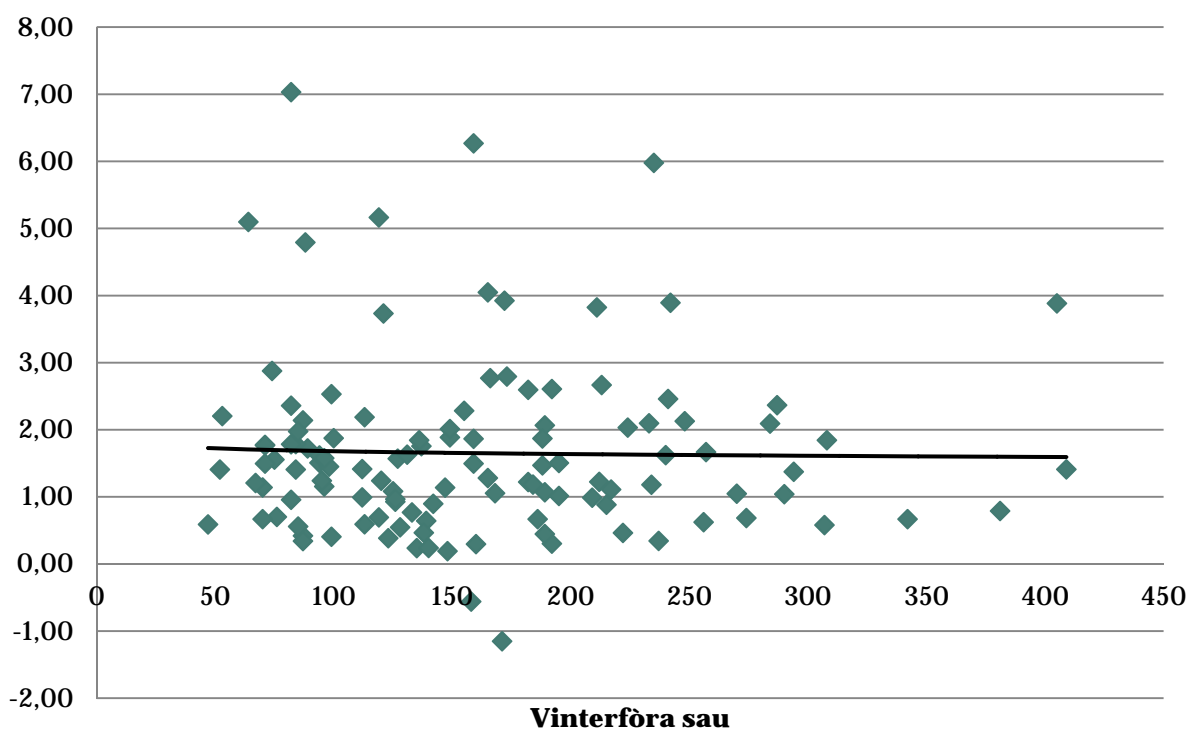

Figur 3.9 Netto mekaniseringskostnad uten rentekrav og avskrivning i kr for bruk med sau i 2015

Mekaniseringkostnader er en viktig del av samlet kostnad per FEm. Når en tar med samtlige kostnader som er relatert til grovfôrproduksjonen, inkludert verdi av eget arbeid, viser tallene at grovfôret koster betydelig mer enn innkjøpt kraftfôr. Dette er et paradoks for typiske drøvtyggerproduksjoner som melk og sauekjøtt. Disse er i utgangspunkt basert på tilgang av godt og rimelig grovfôr. Dyrt grovfôr er også en faktor bak utviklingen med stadig økende bruk av kraftfôr. Ettersom deler av kraftfôret er importert, er grovfôrkostnadene også en faktor i diskusjonen om selvforsyning.

4 Tabellsamling 2011–2015

Tabellsamlingen inneholder tabeller med tall fra driftsgranskingene for de siste 5 årene:

Tabell 1.	Nord Norge. Alle driftsformer. Alle størrelsesgrupper.
Tabell 2.	Nord Norge. Alle driftsformer. Størrelsesgruppe 100–199 daa.
Tabell 3.	Nord Norge. Alle driftsformer. Størrelsesgruppe 200–299 daa.
Tabell 4.	Nord Norge. Alle driftsformer. Størrelsesgruppe 300–499 daa.
Tabell 5.	Nord Norge. Alle driftsformer. Størrelsesgruppe over 500 daa.
Tabell 6.	Nord Norge. Driftsform melk. Alle størrelsesgrupper.
Tabell 7.	Nord Norge. Driftsform melk. Størrelsesgruppe 200–299 daa.
Tabell 8.	Nord Norge. Driftsform melk. Størrelsesgruppe 300–499 daa.
Tabell 9.	Nord Norge. Driftsform melk. Størrelsesgruppe over 500 daa.
Tabell 10.	Nord Norge. Driftsform sau. Alle størrelsesgrupper.
Tabell 11.	Nord Norge. Driftsform geit. Alle størrelsesgrupper.
Tabell 12.	Nordland. Alle driftsformer. Alle størrelsesgrupper.
Tabell 13.	Troms. Alle driftsformer. Alle størrelsesgrupper.
Tabell 14.	Finnmark. Alle driftsformer. Alle størrelsesgrupper.
Tabell 15.	Nordland. Driftsform melk. Alle størrelsesgrupper.
Tabell 16.	Troms. Driftsform melk. Alle størrelsesgrupper.
Tabell 17.	Finnmark. Driftsform melk. Alle størrelsesgrupper.

Hver tabell er på 3 sider og er delt i 6 deler:

- A. Produksjonstekniske data og oppnådde priser
- B. Nettoinvesteringer
- C. Produksjonsinntekter pr bruk
- D. Kostnader per bruk
- E. Resultatregning
- F. Balanse og egenkapital per 31.12

Nord-Norge, alle bruk, alle driftsformer

Tabell 1a. Produksjonstekniske data og oppnådde priser

År	2011	2012	2013	2014	2015
Antall bruk	107	110	109	112	111
Brukers alder	49	49	49	49	49
Arealfordeling og avling					
Korn, daa	2,8	3,1	2,4	2,4	2,6
Grovfôr, daa	324,8	330,9	345,3	353,9	357,7
Annet areal, daa	1,7	3,8	0,8	0,5	1,3
Jordbruksareal, daa	329,3	337,8	348,6	356,9	361,6
- herav leid areal, daa	154,4	161,9	178,0	187,2	191,9
Korn, FEm pr daa	183	252	119	332	212
Grovfôr, FEm pr daa	259	258	252	282	270
Jordbruksareal, FEm pr daa	258	256	251	282	269
Husdyrproduksjon					
Antall årskyr	12,2	13,5	14,4	14,7	14,9
Kumelk, liter omsatt	81 024	92 120	98 195	100 786	105 362
Produsert melk pr årsku, kg	7 137	7 305	7 312	7 366	7 580
Storfekjøtt, kg omsatt	3 232	3 577	3 934	3 556	3 788
Antall vinterfôra sauer (vfs)	35	34	37	37	39
Kg kjøtt pr vfs	27	27	27	29	30
Ull, kg omsatt pr vfs	4,4	3,8	4,4	4,3	3,9
Årsgeiter	14,3	15,3	14,4	15,6	15,6
Geitemelk, liter omsatt	9065	10299	8848	10598	10973
Produsert melk pr årsgeit, kg	684	722	658	730	742
Arbeidsforbruk, timer					
Bruker	1 943	1 913	1 958	1 951	1 944
Ektefelle	433	428	398	391	372
Barn under 17 år	19	19	17	13	14
Sum familie	2 395	2 360	2 374	2 356	2 330
Leid arbeid	752	791	839	813	850
Sum timer i jordbruket	3 147	3 151	3 212	3 169	3 180
Sum timer familie i skogbruket	29	22	20	23	16
Sum timer i tilleggsnæring	129	126	161	141	147
Familiens arbeid på nyanlegg	62	60	123	82	47
Familiens arb. i annen virksomhet i alt	1 136	980	950	966	977
Oppnådde priser					
Kumelk, kr pr l	4,41	4,75	4,65	4,91	5,27
Kukjøtt, kr pr kg	35,00	38,09	42,43	43,02	44,92
Annet storfekjøtt, kr pr kg	40,48	42,69	47,88	47,76	49,48
Sau- og lammekjøtt, kr pr kg	38,80	40,64	46,06	45,61	48,67
Ull, kr pr kg	32,00	34,27	34,61	34,54	35,36
Geitemelk, kr pr l	5,64	6,06	6,09	6,07	6,37

Tabell 1b. Nettoinvesteringer

År	2011	2012	2013	2014	2015
Jord, grøfter og vannanlegg	9 205	11 446	14 701	12 797	11 867
Driftsbygninger	-20 970	103 676	232 593	64 272	6 872
Maskiner og redskap	24 607	37 730	35 042	1 659	43 764
Melkekvote (ku og geit)	7 331	10 506	9 287	13 905	5 007
Sum nettoinvesteringer	20 173	163 359	291 623	92 634	67 511

1) Inkl. nyttet halmavling

Nord-Norge, alle bruk, alle driftsformer

Tabell 1c. Produksjonsinntekter pr bruk

År	2011	2012	2013	2014	2015
Korn	873	815	608	1 813	1 224
Andre planteprodukter	27 940	12 603	21 344	30 912	17 587
Planteprodukter i alt	28 813	13 418	21 952	32 726	18 811
Storfe, melk	357 487	437 661	456 299	494 867	554 770
Storfe, livdyr	12 470	16 579	16 037	28 742	28 920
Kuslakt	55 209	65 352	79 179	80 737	89 324
Annet storfeslakt	79 645	97 838	125 769	95 498	108 405
Sauer, livdyr og slakt	43 025	44 235	54 645	58 260	64 165
Ull	5 015	4 611	5 751	5 589	5 688
Geiter, melk	51 091	62 429	53 882	64 305	69 886
Geiter, livdyr og slakt	661	1 622	1 518	871	621
Andre inntekter, husdyrholdet	76 620	77 200	61 882	74 251	88 959
Husdyrprodukt i alt	681 224	807 526	854 962	903 119	1 010 739
Kulturlandskapstilskudd ¹⁾	58 464	60 154	61 343	63 196	63 089
Arealtilskudd, grovfôr	61 165	69 206	70 803	71 437	82 459
Arealtilskudd, annet	749	619	597	365	363
Tilsk. til husdyr (inkl. driftstilsk. sau i 2008)	104 519	115 962	122 871	130 725	138 618
Bunnfradrag	-3 121	-3 109	-3 064	-3 098	-6 108
Driftstilskudd melk geit	12 953	14 891	12 312	16 250	15 577
Distriktstilskudd geit	9 746	11 615	9 816	11 150	11 367
Grunntilskudd geit	27 494	31 976	27 651	33 424	34 827
Driftstilskudd melk/Driftstilsk. kjøttfeprod.	62 398	73 576	79 365	83 423	84 336
Distriktstilskudd storfe	110 206	125 125	136 746	141 649	150 792
Distriktstilskudd sau	12 412	11 625	13 149	14 320	15 554
Grunntilskudd sau	3 647	3 191	3 607	3 931	4 323
Beitetilskudd	34 220	33 555	37 416	40 355	42 393
Regionale miljøtilskudd	9 241	9 115	9 142	8 663	9 881
Refunderte avløserutgifter	71 224	65 349	70 655	77 273	79 971
Andre tilskudd	35 468	19 121	19 516	15 873	16 047
Tilskudd i alt	610 785	641 972	671 924	708 935	743 487
Leieinntekter, traktor og redskap	15 517	16 549	26 453	18 076	24 669
Andre inntekter	1 853	3 688	10 692	3 135	3 499
Produksjonsinntekter i alt	1 338 192	1 483 154	1 585 983	1 665 992	1 801 205

Tabell 1d. Kostnader pr bruk

År	2011	2012	2013	2014	2015
Kraftfôr	230 746	261 653	276 720	302 692	318 371
Andre førkostnader inkl. beiteleie	22 763	16 408	19 730	16 416	23 371
Såvarer	5 271	5 448	8 718	6 346	7 761
Handelsgjødsel og kalk	52 380	52 902	57 107	62 998	63 950
Plantevernmidler	690	746	889	1 088	1 024
Konserveringsmidler	7 090	6 496	7 033	6 485	5 740
Andre forbruksartikler m.v.	73 107	84 143	87 832	93 652	100 402
Kjøp av dyr	39 471	44 599	52 875	57 319	50 338
Sum variable kostnader	431 519	472 395	510 904	546 996	570 958
Leid arbeid	108 397	122 335	135 279	129 191	142 906
Drivstoff	32 604	33 472	39 565	38 629	40 550
Vedl.h. jord, veger, grøfter og vannanl.	5 640	3 417	4 447	5 142	6 035
Vedl.h. driftsbygninger	35 231	38 586	37 972	50 119	45 426
Vedl.h. traktor og maskiner	60 977	64 274	72 086	70 825	75 348
Avskr. jord, veger, grøfter og vannanl.	602	531	554	836	898
Avskr. driftsbygninger	59 940	66 058	71 906	81 261	85 759
Avskr. traktor og maskiner	55 782	60 287	69 320	72 398	76 393
Maskinleie	64 316	74 733	80 462	84 236	92 456
Leie av bygninger ²⁾	607	876	113	516	154
Leie av kvote ²⁾	4 576	7 316	7 555	9 661	10 747
Andre faste kostnader	122 590	123 356	133 615	134 703	139 152
Sum faste kostnader	551 286	595 251	652 875	677 517	715 822
Kostnader i alt	982 805	1 067 646	1 163 779	1 224 513	1 286 780
Netto mek.kostnader pr FEm totalavl.	2,50	2,68	2,89	2,64	2,80
Netto mekaniseringskostnader pr daa	646	686	725	746	754

Nord-Norge, alle bruk, alle driftsformer

Tabell 1e. Resultatregning

År	2011	2012	2013	2014	2015
Resultatregning i jordbruket					
Driftsoverskudd	355 387	415 508	422 203	441 479	514 425
- Renter av jordbruksaktiva ¹⁾	66 698	72 463	82 129	88 496	61 518
Familiens arbeidsfortjeneste	288 689	343 045	340 074	352 983	452 907
Familiens arbeidsfortjeneste pr årsverk	213 344	256 765	251 894	264 757	342 469
Lønnsevne	397 086	465 380	475 353	482 173	595 812
Lønnsevne pr. time	126,17	147,72	147,98	152,16	187,35
Vederlag til arbeid og egenkap. pr årsv.	237 793	275 427	276 953	282 426	336 971
Regnskapssammendrag					
Driftsoverskudd, jordbruk	355 387	415 508	422 203	441 479	514 425
Driftsoverskudd, skogbruk	1 676	4 295	2 381	2 020	2 386
Driftsoverskudd, tilleggsnæringer	29 156	30 749	39 945	42 945	33 100
Driftsoverskudd, andre næringer	36 123	29 605	29 342	43 360	30 913
Lønnsinntekt	229 755	217 777	216 392	225 688	233 789
Pensjoner og sykepenger	56 565	55 325	64 077	58 546	64 173
Gevinst/utbytte verdipapir	9 172	4 087	12 332	7 314	2 474
Familiens arbeid på nyanlegg	9 704	9 880	20 160	14 308	8 249
Renteinntekter	8 924	10 631	12 865	13 549	7 852
- Renteutgifter	92 813	107 070	118 630	137 365	122 940
- Kårutgifter	1 837	1 083	1 335	1 310	1 600
Nettoinntekt	641 812	669 703	699 732	710 534	772 821
Privatforbruk ekskl. skatt	420 693	419 989	424 053	445 976	457 581
Betalte skatter	157 674	165 207	167 477	191 268	191 674

Tabell 1f. Balanse og arbeidskapital pr 31.12.

År	2011	2012	2013	2014	2015
Kontanter og bankinnskudd	384 207	410 058	431 474	470 698	446 248
Andre krav	180 636	231 493	239 760	269 896	278 189
Omløpsmidler, jordbruk	174 987	170 344	194 359	213 685	215 101
Omløpsmidler, skogbruk	590	819	1 241	1 245	1 256
Omløpsmidler, tilleggsnæringer	1 210	1 970	1 911	2 090	1 200
Omløpsmidler, andre næringer	44 053	47 595	120 133	161 897	209 969
Omløpsmidler i alt	785 683	862 279	988 879	1 119 512	1 151 963
Anleggsmidler, jordbruk	2 073 718	2 331 976	2 706 685	2 802 679	2 900 841
Anleggsmidler, skogbruk	59 864	61 220	62 488	67 357	67 705
Anleggsmidler, tilleggsnæringer	87 733	90 022	99 896	138 837	156 181
Anleggsmidler, andre næringer	60 944	68 558	70 907	81 993	71 009
Privat hovedbygninger	411 188	411 145	443 191	488 053	490 984
Privat, annet	205 627	202 224	223 009	241 653	249 896
Anleggsmidler i alt	2 899 074	3 165 145	3 606 175	3 820 572	3 936 617
Eiendeler i alt	3 684 757	4 027 424	4 595 054	4 940 084	5 088 579
Eiendeler i jordbruket	2 248 706	2 502 320	2 901 044	3 016 363	3 115 942
Kortsiktig gjeld	369 071	442 593	690 901	689 637	485 090
Langsiktig gjeld	1 773 709	1 951 516	2 080 233	2 336 061	2 556 653
Gjeld i alt	2 142 779	2 394 109	2 771 135	3 025 697	3 041 743
Endring i året, kroner	47 767	213 320	328 073	219 276	16 347
Egenkapital	1 541 978	1 633 315	1 823 920	1 914 387	2 046 836
Egenkapitalprosent	42	41	40	39	40
Endring i året (sparing)	83 253	101 726	136 368	100 435	144 643
Arbeidskapital	416 612	419 686	297 978	429 875	666 872
Endring i året	19 376	27 071	-161 250	119 094	266 544
1) Kalkulasjonsrente	3,0 %	3,0 %	3,0 %	3,0 %	2,0 %

Nord-Norge, 100 - 199 daa, alle driftsformer

Tabell 2a. Produksjonstekniske data og oppnådde priser

År	2011	2012	2013	2014	2015
Antall bruk	19	20	20	20	19
Brukers alder	50	51	47	48	49
Arealfordeling og avling					
Korn, daa					
Grovfôr, daa	157,6	154,5	150,3	150,0	149,5
Annet areal, daa	0,4	0,3	0,6	0,5	0,7
Jordbruksareal, daa	158,0	154,7	150,9	150,5	150,2
- herav leid areal, daa	51,4	42,9	53,2	58,6	59,7
Korn, FEm pr daa	1)				
Grovfôr, FEm pr daa	208	216	252	248	256
Jordbruksareal, FEm pr daa	208	216	253	248	255
Husdyrproduksjon					
Antall årskyr	2,0	2,3	2,7	1,7	3,4
Kumelk, liter omsatt	10 061	12 788	15 175	10 011	22 066
Produsert melk pr årsku, kg	5 437	6 044	6 068	6 247	7 009
Storfekjøtt, kg omsatt	490	1 263	565	480	1 404
Antall vinterfôra sauer (vfs)	34	41	48	49	22
Kg kjøtt pr vfs	24	24	28	31	30
Ull, kg omsatt pr vfs	3,6	5,0	3,3	5,0	4,1
Årsgeiter	44,0	34,9	40,2	38,0	36,6
Geitemelk, liter omsatt	28483	24431	25539	24979	22861
Produsert melk pr årsgeit, kg	695	752	676	708	656
Arbeidsforbruk, timer					
Bruker	1 523	1 343	1 646	1 561	1 604
Ektefelle	312	273	233	395	364
Barn under 17 år	32	5	4	10	
Sum familie	1 868	1 620	1 883	1 966	1 969
Leid arbeid	612	512	559	501	491
Sum timer i jordbruket	2 480	2 132	2 442	2 467	2 459
Sum timer familie i skogbruket	29	18	10	15	13
Sum timer i tilleggsnæring	104	138	182	99	70
Familiens arbeid på nyanlegg	71	21	84	28	
Familiens arb. i annen virksomhet i alt	1 389	1 133	1 065	1 073	1 205
Oppnådde priser					
Kumelk, kr pr l	4,56	4,97	4,82	5,31	5,42
Kukjøtt, kr pr kg	33,30	36,43	42,36	40,04	43,64
Annet storfekjøtt, kr pr kg	38,01	42,05	46,44	48,28	48,73
Sau- og lammekjøtt, kr pr kg	37,99	40,62	48,07	43,85	46,03
Ull, kr pr kg	32,49	31,33	34,96	31,48	31,68
Geitemelk, kr pr l	5,68	6,68	6,23	6,46	6,94

Tabell 2b. Nettoinvesteringer

År	2011	2012	2013	2014	2015
Jord, grøfter og vannanlegg	3 169	8 551	19 896	11 144	3 667
Driftsbygninger	-11 554	280	44 837	-28 221	-33 684
Maskiner og redskap	22 438	14 357	17 667	-31 820	27 199
Melkekvote (ku og geit)	1 649	10 948	458		192
Sum nettoinvesteringer	15 704	34 136	82 859	-48 897	-2 626

1) Inkl. nyttet halmavling

Nord-Norge, 100 - 199 daa, alle driftsformer

Tabell 2c. Produksjonsinntekter pr bruk

År	2011	2012	2013	2014	2015
Korn					
Andre planteprodukter	13 185	4 068	13 575	13 937	7 604
Planteprodukter i alt	13 185	4 068	13 575	13 937	7 604
Storfe, melk	45 867	63 606	73 111	53 202	119 547
Storfe, livdyr	747	3 313	3 971	2 191	3 683
Kuslakt	6 775	13 654	16 065	6 946	29 080
Annet storfeslakt	12 012	23 325	19 458	18 329	34 313
Sauer, livdyr og slakt	35 111	45 930	69 182	80 809	34 210
Ull	4 010	6 394	6 146	7 615	3 365
Geiter, melk	161 818	163 098	159 121	161 491	158 624
Geiter, livdyr og slakt	1 211	3 345	2 756	1 867	984
Andre inntekter, husdyrholdet	43	4 796	7 095	12	- 16
Husdyrprodukt i alt	267 594	327 460	356 903	332 462	383 788
Kulturlandskapstilskudd ¹⁾	29 895	30 035	28 018	27 785	27 549
Arealtilskudd, grovfor	37 399	40 218	38 449	37 871	34 895
Arealtilskudd, annet	398	337	530	419	489
Tilsk. til husdyr (inkl. driftstilsk. sau i 2008)	92 332	102 394	113 471	125 543	109 242
Bunnfradrag	-3 000	-3 000	-3 000	-3 000	-6 000
Driftstilskudd melk geit	41 684	40 950	42 700	52 000	49 000
Distriktsstilskudd geit	34 259	25 564	29 854	24 221	22 287
Grunntilskudd geit	87 103	73 917	80 101	79 618	74 560
Driftstilskudd melk/Driftstilsk. kjøttfeprod.	16 674	24 804	30 500	19 500	42 681
Distriktsstilskudd storfe	11 613	21 162	17 009	12 875	33 885
Distriktsstilskudd sau	11 225	12 451	16 250	21 289	9 157
Grunntilskudd sau	3 317	3 559	4 431	5 693	2 694
Beitetilskudd	31 376	31 529	35 201	38 068	24 890
Regionale miljøtilskudd	9 113	9 423	10 216	9 861	7 267
Refunderte avløserutgifter	62 123	50 119	52 799	68 052	60 672
Andre tilskudd	20 103	1 430	5 216	269	3 855
Tilskudd i alt	485 612	464 890	501 745	520 062	497 123
Leieinntekter, traktor og redskap	5 154	3 244	22 387	11 231	6 962
Andre inntekter	946	902	895		
Produksjonsinntekter i alt	772 490	800 564	895 506	877 691	895 477

Tabell 2d. Kostnader pr bruk

År	2011	2012	2013	2014	2015
Kraftfor	100 366	103 617	118 678	117 830	128 260
Andre forkostnader inkl. beiteleie	19 657	16 017	11 320	5 038	8 122
Såvarer	3 185	1 727	4 572	1 983	2 539
Handelsgjødelse og kalk	28 440	24 600	29 144	29 456	25 749
Plantevernmidler	40	100	188	293	374
Konserveringsmidler	1 998	3 068	3 281	3 218	3 362
Andre forbruksartikler m.v.	26 567	33 879	44 581	31 559	38 369
Kjøp av dyr	2 809	1 670	12 581	10 107	10 537
Sum variable kostnader	183 064	184 678	224 345	199 484	217 311
Leid arbeid	92 096	90 437	109 644	89 910	86 092
Drivstoff	14 457	15 382	23 804	18 330	17 311
Vedl.h. jord, veger, grøfter og vannanl.	4 789	1 759	3 870	2 050	2 782
Vedl.h. driftsbygninger	21 290	21 298	21 162	22 105	21 264
Vedl.h. traktor og maskiner	36 846	30 078	40 805	40 636	38 794
Avskr. jord, veger, grøfter og vannanl.	478	500	443	443	814
Avskr. driftsbygninger	27 124	26 950	29 226	32 632	36 925
Avskr. traktor og maskiner	30 392	26 556	37 869	31 622	31 134
Maskinleie	56 731	66 420	80 945	92 237	79 091
Leie av bygninger ²⁾					
Leie av kvote ²⁾			188	188	987
Andre faste kostnader	81 176	80 762	84 503	77 970	79 427
Sum faste kostnader	365 380	360 207	432 459	408 123	394 620
Kostnader i alt	548 444	544 885	656 804	607 606	611 931
Netto mek.kostnader pr FEM totalavl.	4,23	4,22	4,47	4,80	4,28
Netto mekaniseringskostnader pr daa	880	914	1 129	1 192	1 092

Nord-Norge, 100 - 199 daa, alle driftsformer

Tabell 2e. Resultatregning

År	2011	2012	2013	2014	2015
Resultatregning i jordbruket					
Driftsoverskudd	224 047	255 679	238 702	270 085	283 547
- Renter av jordbruksaktiva ¹⁾	26 677	27 524	32 212	31 893	21 867
Familiens arbeidsfortjeneste	197 370	228 154	206 490	238 192	261 679
Familiens arbeidsfortjeneste pr årsverk	190 664	257 380	197 687	220 343	240 608
Lønnsevne	289 466	318 591	316 133	328 101	347 771
Lønnsevne pr. time	116,74	149,42	129,46	133,02	141,41
Vederlag til arbeid og egenkap. pr årsv.	220 629	281 940	246 643	252 287	260 554
Regnskapssammendrag					
Driftsoverskudd, jordbruk	224 047	255 679	238 702	270 085	283 547
Driftsoverskudd, skogbruk	- 104	8 955	224	976	664
Driftsoverskudd, tilleggsnæringer	8 877	27 188	36 224	19 440	16 103
Driftsoverskudd, andre næringer	53 747	36 183	61 513	103 476	51 160
Lønnsinntekt	275 361	225 487	243 127	198 962	255 896
Pensjoner og sykepenger	82 563	83 990	54 424	35 706	56 966
Gevinst/utbytte verdipapir	1 074	289	4 230	4 025	3 556
Familiens arbeid på nyanlegg	10 935	3 466	14 315	4 830	
Renteinntekter	6 059	6 819	5 893	4 378	3 072
- Renteutgifter	41 761	42 519	44 135	48 849	46 469
- Kårutgifter	1 437	473	2 176	1 254	2 732
Nettoinntekt	619 359	605 064	612 341	591 775	621 764
Privatforbruk ekskl. skatt	404 050	409 688	367 302	435 373	419 733
Betalte skatter	158 689	150 804	131 116	163 557	175 726

Tabell 2f. Balanse og arbeidskapital pr 31.12.

År	2011	2012	2013	2014	2015
Kontanter og bankinnskudd	369 548	351 548	287 759	269 697	263 388
Andre krav	131 528	142 738	187 110	214 943	199 306
Omløpsmidler, jordbruk	63 260	57 111	71 562	65 543	77 648
Omløpsmidler, skogbruk		1 000	338	338	355
Omløpsmidler, tilleggsnæringer	284	1 870	2 390	2 390	832
Omløpsmidler, andre næringer	13 278	17 797	103 931	127 949	64 882
Omløpsmidler i alt	577 898	572 063	653 089	680 860	606 412
Anleggsmidler, jordbruk	838 758	870 220	1 053 556	974 270	1 013 512
Anleggsmidler, skogbruk	10 665	21 742	27 389	25 489	28 507
Anleggsmidler, tilleggsnæringer	78 505	70 889	30 055	27 440	87 013
Anleggsmidler, andre næringer	36 244	62 586	64 569	139 070	62 685
Privat hovedbygninger	296 283	235 421	350 464	384 714	457 149
Privat, annet	145 673	131 520	225 059	177 750	199 525
Anleggsmidler i alt	1 406 128	1 392 379	1 751 092	1 728 733	1 848 392
Eiendeler i alt	1 984 025	1 964 442	2 404 181	2 409 592	2 454 804
Eiendeler i jordbruket	902 018	927 332	1 125 118	1 039 813	1 091 161
Kortsiktig gjeld	138 473	190 828	213 033	164 672	224 093
Langsiktig gjeld	904 525	776 743	972 974	1 065 150	1 128 522
Gjeld i alt	1 042 998	967 571	1 186 007	1 229 822	1 352 615
Endring i året, kroner	-19 415	-4 268	115 372	140 448	69 541
Egenkapital	941 028	996 871	1 218 175	1 179 771	1 102 189
Egenkapitalprosent	47	51	51	49	45
Endring i året (sparing)	72 295	46 110	152 100	-10 810	20 179
Arbeidskapital	439 425	381 235	440 056	516 188	382 319
Endring i året	39 866	-19 648	24 092	86 648	150
1) Kalkulasjonsrente	3,0 %	3,0 %	3,0 %	3,0 %	2,0 %

Nord-Norge, 200 - 299 daa, alle driftsformer

Tabell 3a. Produksjonstekniske data og oppnådde priser

År	2011	2012	2013	2014	2015
Antall bruk	32	33	28	28	29
Brukers alder	51	52	54	54	51
Arealfordeling og avling					
Korn, daa	0,9	0,9			
Grovfôr, daa	245,4	245,5	244,5	243,4	244,8
Annet areal, daa	1,5	1,3	1,5	1,1	1,6
Jordbruksareal, daa	247,8	247,7	246,0	244,5	246,4
- herav leid areal, daa	91,1	87,7	97,6	105,8	112,8
Korn, FEm pr daa	226	264			
Grovfôr, FEm pr daa	294	269	272	294	279
Jordbruksareal, FEm pr daa	293	268	271	294	278
Husdyrproduksjon					
Antall årskyr	8,4	8,9	9,1	8,0	6,8
Kumelk, liter omsatt	54 965	62 203	63 920	55 920	48 934
Produsert melk pr årsku, kg	7 085	7 509	7 581	7 437	7 770
Storfekjøtt, kg omsatt	2 589	2 434	2 693	2 286	2 339
Antall vinterfôra sauer (vfs)	46	41	48	40	61
Kg kjøtt pr vfs	27	25	24	26	26
Ull, kg omsatt pr vfs	5,1	3,1	4,6	3,5	3,0
Årsgeiter	8,8	12,5	6,4	18,8	20,0
Geitemelk, liter omsatt	4929	7933	3661	12811	14662
Produsert melk pr årsgeit, kg	604	678	615	727	771
Arbeidsforbruk, timer					
Bruker	1 745	1 819	1 694	1 586	1 670
Ektefelle	420	430	424	378	321
Barn under 17 år	6	9	9	10	6
Sum familie	2 171	2 259	2 127	1 974	1 997
Leid arbeid	581	646	556	642	668
Sum timer i jordbruket	2 753	2 905	2 684	2 616	2 665
Sum timer familie i skogbruket	42	29	30	36	21
Sum timer i tilleggsnæring	120	80	129	75	104
Familiens arbeid på nyanlegg	60	46	4	21	25
Familiens arb. i annen virksomhet i alt	1 211	1 119	947	837	891
Oppnådde priser					
Kumelk, kr pr l	4,54	4,77	4,70	4,98	5,28
Kukjøtt, kr pr kg	35,15	39,47	42,11	41,88	43,62
Annet storfekjøtt, kr pr kg	40,32	41,20	46,69	48,35	49,64
Sau- og lammekjøtt, kr pr kg	38,92	39,04	44,95	44,96	49,13
Ull, kr pr kg	30,80	35,18	35,01	37,21	35,58
Geitemelk, kr pr l	5,36	5,33	6,20	6,44	6,69

Tabell 3b. Nettoinvesteringer

År	2011	2012	2013	2014	2015
Jord, grøfter og vannanlegg	3 051	10 851	-872	8 432	7 537
Driftsbygninger	-1 647	-16	-24 674	20 989	11 368
Maskiner og redskap	54 434	9 702	31 201	-11 109	2 134
Melkekvote (ku og geit)	11 397	6 378	1 757	19 522	7 023
Sum nettoinvesteringer	67 235	26 915	7 413	37 835	28 061

1) Inkl. nyttet halmavling

Nord-Norge, 200 - 299 daa, alle driftsformer

Tabell 3c. Produksjonsinntekter pr bruk

År	2011	2012	2013	2014	2015
Korn					
Andre planteprodukter	22 309	7 998	19 920	25 151	12 494
Planteprodukter i alt	22 309	7 998	19 920	25 151	12 494
Storfe, melk	249 386	296 441	300 108	278 762	258 198
Storfe, livdyr	14 661	20 845	15 577	46 588	36 115
Kuslakt	43 335	51 833	55 412	46 458	38 206
Annet storfeslakt	74 667	62 365	70 096	54 395	70 728
Sauer, livdyr og slakt	58 635	51 000	63 588	57 326	88 184
Ull	7 197	5 280	8 117	5 229	7 417
Geiter, melk	26 407	42 290	22 703	82 440	98 038
Geiter, livdyr og slakt	140	1 781	281	1 556	862
Andre inntekter, husdyrholdet	2 043	3 889	2 454	4 269	2 674
Husdyrprodukt i alt	476 473	535 725	538 335	577 023	600 421
Kulturlandskapstilskudd ¹⁾	45 852	44 560	43 397	43 706	42 866
Arealtilskudd, grovfôr	55 489	60 338	58 734	59 174	55 238
Arealtilskudd, annet	1 355	998	967	830	663
Tilsk. til husdyr (inkl. driftstilsk. sau i 2008)	97 084	107 545	106 499	117 472	135 773
Bunnfradrag	-3 219	-3 000	-3 143	-3 036	-6 207
Driftstilskudd melk geit	6 188	10 636	4 357	13 929	13 759
Distriktstilskudd geit	4 803	10 414	4 064	16 859	18 542
Grunntilskudd geit	14 463	25 222	11 386	42 478	47 997
Driftstilskudd melk/Driftstilsk. kjøttfeprod.	60 019	62 719	68 022	72 736	59 334
Distriktstilskudd storfe	67 244	70 851	76 066	66 086	61 616
Distriktstilskudd sau	16 044	12 854	15 791	14 444	20 817
Grunntilskudd sau	4 672	3 326	4 366	4 003	5 818
Beitetilskudd	35 036	34 662	37 078	36 981	46 164
Regionale miljøtilskudd	7 689	6 762	8 037	7 626	8 623
Refunderte avløserutgifter	69 531	55 806	60 534	61 787	77 588
Andre tilskudd	12 623	8 962	8 073	6 009	8 101
Tilskudd i alt	494 872	512 655	504 226	561 083	596 693
Leieinntekter, traktor og redskap	13 399	17 149	18 350	10 484	33 229
Andre inntekter	4 419	6 392	3 948	6 030	4 693
Produksjonsinntekter i alt	1 011 472	1 079 919	1 084 780	1 179 771	1 247 529

Tabell 3d. Kostnader pr bruk

År	2011	2012	2013	2014	2015
Kraftfôr	141 907	159 354	159 145	173 825	176 393
Andre førkostnader inkl. beiteleie	13 572	11 973	8 955	10 505	16 423
Såvarer	3 476	3 760	4 699	4 426	4 955
Handelsgjødsel og kalk	39 817	41 525	42 444	47 908	48 521
Plantevernmidler	667	721	1 305	1 705	764
Konserveringsmidler	5 122	6 087	5 150	5 258	3 122
Andre forbruksartikler m.v.	61 125	61 435	57 072	62 611	60 504
Kjøp av dyr	23 858	12 084	6 412	49 111	25 181
Sum variable kostnader	289 544	296 940	285 184	355 348	335 863
Leid arbeid	85 863	103 622	96 029	111 641	126 403
Drivstoff	28 103	24 421	26 241	26 357	36 529
Vedl.h. jord, veger, grøfter og vannanl.	4 211	3 966	5 171	5 924	5 626
Vedl.h. driftsbygninger	26 624	30 110	30 576	36 711	25 624
Vedl.h. traktor og maskiner	48 833	54 355	50 967	48 169	56 282
Avskr. jord, veger, grøfter og vannanl.	607	543	693	851	751
Avskr. driftsbygninger	39 947	41 704	41 571	43 010	48 886
Avskr. traktor og maskiner	46 817	49 715	49 381	56 346	58 989
Maskinleie	46 695	58 090	45 794	59 538	78 000
Leie av bygninger ²⁾	289	145	54		
Leie av kvote ²⁾	992	2 822	4 339	6 071	5 409
Andre faste kostnader	106 029	100 384	102 822	106 450	106 662
Sum faste kostnader	435 095	469 877	453 637	501 067	549 160
Kostnader i alt	724 639	766 817	738 821	856 415	885 023
Netto mek.kostnader pr FEm totalavl.	2,33	2,75	2,50	2,71	3,01
Netto mekaniseringskostnader pr daa	683	737	678	795	837

Nord-Norge, 200 - 299 daa, alle driftsformer

Tabell 3e. Resultatregning

År	2011	2012	2013	2014	2015
Resultatregning i jordbruket					
Driftsoverskudd	286 833	313 102	345 958	323 356	362 507
- Renter av jordbruksaktiva ¹⁾	45 391	48 507	47 802	53 294	36 719
Familiens arbeidsfortjeneste	241 442	264 595	298 156	270 062	325 787
Familiens arbeidsfortjeneste pr årsverk	199 501	212 911	254 012	247 427	295 325
Lønnsevne	327 305	368 217	394 185	381 703	452 190
Lønnsevne pr. time	118,90	126,76	146,88	145,90	169,68
Vederlag til arbeid og egenkap. pr årsv.	229 867	244 143	282 074	282 499	314 145
Regnskapssammendrag					
Driftsoverskudd, jordbruk	286 833	313 102	345 958	323 356	362 507
Driftsoverskudd, skogbruk	418	- 232	1 367	724	428
Driftsoverskudd, tilleggsnæringer	32 267	24 266	45 777	59 267	53 124
Driftsoverskudd, andre næringer	53 621	27 950	17 260	28 163	19 478
Lønnsinntekt	248 094	272 817	215 057	220 681	223 167
Pensjoner og sykepenger	73 487	60 272	108 131	125 348	86 213
Gevinst/utbytte verdipapir	807	10 407	25 078	6 625	6 886
Familiens arbeid på nyanlegg	9 472	7 564	609	3 701	4 395
Renteinntekter	14 594	16 441	25 545	28 455	12 780
- Renteutgifter	57 413	62 095	64 521	70 409	71 060
- Kårutgifter	422	545	643	1 414	1 229
Nettoinntekt	661 760	669 946	719 618	724 497	696 689
Privatforbruk ekskl. skatt	428 873	380 397	406 517	433 329	423 632
Betalte skatter	162 361	176 387	170 285	181 624	185 110

Tabell 3f. Balanse og arbeidskapital pr 31.12.

År	2011	2012	2013	2014	2015
Kontanter og bankinnskudd	550 001	582 807	693 369	762 153	660 916
Andre krav	164 518	209 081	163 149	202 605	196 955
Omløpsmidler, jordbruk	141 156	120 443	137 535	146 404	149 671
Omløpsmidler, skogbruk		158	1 357	1 482	1 431
Omløpsmidler, tilleggsnæringer	1 728	942	404	507	386
Omløpsmidler, andre næringer	60 729	62 369	197 605	235 583	388 739
Omløpsmidler i alt	918 132	975 799	1 193 418	1 348 733	1 398 099
Anleggsmidler, jordbruk	1 421 021	1 512 313	1 468 144	1 648 105	1 704 001
Anleggsmidler, skogbruk	57 139	56 451	51 435	68 454	70 142
Anleggsmidler, tilleggsnæringer	75 468	71 267	95 103	90 628	41 227
Anleggsmidler, andre næringer	73 111	93 086	89 527	54 080	88 423
Privat hovedbygninger	276 902	271 031	214 670	306 428	341 947
Privat, annet	239 017	239 896	242 291	268 419	226 340
Anleggsmidler i alt	2 142 657	2 244 044	2 161 170	2 436 113	2 472 081
Eiendeler i alt	3 060 789	3 219 843	3 354 588	3 784 847	3 870 180
Eiendeler i jordbruket	1 562 177	1 632 757	1 605 679	1 794 509	1 853 673
Kortsiktig gjeld	257 723	220 254	238 089	316 858	252 388
Langsiktig gjeld	1 176 412	1 197 597	1 107 039	1 211 935	1 463 778
Gjeld i alt	1 434 135	1 417 852	1 345 128	1 528 792	1 716 166
Endring i året, kroner	134 798	44 159	-25 425	42 294	65 364
Egenkapital	1 626 654	1 801 992	2 009 461	2 256 054	2 154 013
Egenkapitalprosent	53	56	60	60	56
Endring i året (sparing)	97 542	122 971	182 848	114 442	122 015
Arbeidskapital	660 409	755 545	955 330	1 031 875	1 145 711
Endring i året	8 063	114 982	137 881	45 948	212 150
1) Kalkulasjonsrente	3,0 %	3,0 %	3,0 %	3,0 %	2,0 %

Nord-Norge, 300 - 499 daa, alle driftsformer

Tabell 4a. Produksjonstekniske data og oppnådde priser

År	2011	2012	2013	2014	2015
Antall bruk	36	38	42	42	39
Brukers alder	47	47	47	47	49
Arealfordeling og avling					
Korn, daa	1,0	1,3			
Grovfôr, daa	370,0	381,1	391,7	390,0	387,6
Annet areal, daa	3,2	3,7	0,9	0,4	1,8
Jordbruksareal, daa	374,2	386,1	392,6	390,4	389,4
- herav leid areal, daa	181,1	207,7	214,6	204,0	206,6
Korn, FEm pr daa	171	175			
Grovfôr, FEm pr daa	257	258	255	282	262
Jordbruksareal, FEm pr daa	256	256	255	282	261
Husdyrproduksjon					
Antall årskyr	15,6	16,8	17,5	19,2	18,5
Kumelk, liter omsatt	107 547	114 479	120 771	133 545	131 300
Produsert melk pr årsku, kg	7 376	7 306	7 410	7 468	7 605
Storfekjøtt, kg omsatt	3 737	3 917	4 856	3 821	3 972
Antall vinterfôra sauer (vfs)	31	32	33	34	38
Kg kjøtt pr vfs	31	31	30	30	30
Ull, kg omsatt pr vfs	4,4	3,6	5,1	4,7	4,1
Årsgeiter	4,9	10,3	9,7	7,1	7,4
Geitemelk, liter omsatt	3327	7025	5768	5090	6097
Produsert melk pr årsgeit, kg	738	728	638	775	870
Arbeidsforbruk, timer					
Bruker	2 162	2 063	2 109	2 251	2 167
Ektefelle	455	496	411	383	381
Barn under 17 år	24	40	32	19	18
Sum familie	2 641	2 599	2 552	2 653	2 566
Leid arbeid	971	1 013	1 138	945	995
Sum timer i jordbruket	3 612	3 612	3 690	3 598	3 560
Sum timer familie i skogbruket	22	21	20	20	18
Sum timer i tilleggsnæring	114	135	182	141	164
Familiens arbeid på nyanlegg	88	80	232	144	103
Familiens arb. i annen virksomhet i alt	1 006	883	976	1 079	1 042
Oppnådde priser					
Kumelk, kr pr l	4,35	4,74	4,62	4,93	5,27
Kukjøtt, kr pr kg	34,96	37,84	42,65	43,28	45,13
Annet storfekjøtt, kr pr kg	40,09	42,74	47,98	48,26	49,74
Sau- og lammekjøtt, kr pr kg	38,81	42,21	46,41	46,55	48,40
Ull, kr pr kg	33,74	36,70	33,82	33,91	34,59
Geitemelk, kr pr l	6,16	5,83	6,02	5,01	5,24

Tabell 4b. Nettoinvesteringer

År	2011	2012	2013	2014	2015
Jord, grøfter og vannanlegg	7 851	17 424	29 100	18 526	12 393
Driftsbygninger	11 933	194 706	604 882	33 828	68 133
Maskiner og redskap	17 870	57 550	68 634	-3 444	6 441
Melkekvote (ku og geit)	5 252	10 494	2 865	6 385	8 053
Sum nettoinvesteringer	42 906	280 174	705 482	55 294	95 020

1) Inkl. nyttet halmavling

Nord-Norge, 300 - 499 daa, alle driftsformer

Tabell 4c. Produksjonsinntekter pr bruk

År	2011	2012	2013	2014	2015
Korn	343				
Andre planteprodukter	33 750	19 422	21 999	29 211	19 072
Planteprodukter i alt	34 093	19 422	21 999	29 211	19 072
Storfe, melk	468 329	543 097	557 783	657 747	691 301
Storfe, livdyr	17 023	21 786	22 539	20 658	20 394
Kuslakt	66 502	75 381	95 112	105 767	104 721
Annet storfeslakt	81 814	106 588	159 312	95 957	106 454
Sauer, livdyr og slakt	37 181	46 986	53 230	51 846	60 585
Ull	4 523	4 072	5 492	5 486	5 452
Geiter, melk	20 489	40 956	34 726	25 485	31 970
Geiter, livdyr og slakt	1 158	671	1 896	110	443
Andre inntekter, husdyrholdet	206 851	196 015	141 419	95 842	144 591
Husdyrprodukt i alt	903 870	1 035 550	1 071 510	1 058 899	1 165 912
Kulturlandskapsstøtte ¹⁾	65 254	70 778	70 077	70 070	69 581
Arealstøtte, grovfôr	72 581	81 940	83 981	82 876	93 847
Arealstøtte, annet	635	650	632	22	111
Tilsk. til husdyr (inkl. driftstilsk. sau i 2008)	108 042	120 016	129 155	129 086	135 062
Bunnfradrag	-3 083	-3 079	-3 071	-3 167	-6 154
Driftstilskudd melk geit	2 750	6 158	2 905	3 095	3 410
Distriktstilskudd geit	3 093	8 626	6 323	4 484	4 945
Grunnstilskudd geit	9 689	22 185	17 846	13 829	16 880
Driftstilskudd melk/Driftstilsk. kjøttfeprod.	80 685	94 320	98 116	107 532	103 966
Distriktstilskudd storfe	155 107	170 232	178 118	190 208	200 853
Distriktstilskudd sau	11 431	13 163	12 762	13 527	15 505
Grunnstilskudd sau	3 353	3 696	3 446	3 720	4 098
Beitetilskudd	31 485	30 392	37 232	39 437	42 332
Regionale miljøtilskudd	9 085	8 152	6 535	6 844	8 180
Refunderte avløserutgifter	80 703	79 369	80 755	86 190	89 546
Andre tilskudd	66 749	37 161	29 974	10 603	10 085
Tilskudd i alt	697 560	743 758	754 786	758 354	792 249
Leieinntekter, traktor og redskap	10 544	13 366	24 723	13 043	15 943
Andre inntekter	742		18 823	2 853	2 007
Produksjonsinntekter i alt	1 646 808	1 812 096	1 891 842	1 862 361	1 995 184

Tabell 4d. Kostnader pr bruk

År	2011	2012	2013	2014	2015
Kraftfôr	322 458	349 762	358 936	358 542	360 387
Andre førkostnader inkl. beiteleie	27 060	14 262	23 893	15 934	20 484
Såvarer	7 392	5 019	11 060	7 073	8 861
Handelsgjødning og kalk	58 271	59 951	61 939	68 519	67 000
Plantevernmidler	627	660	667	736	855
Konserveringsmidler	10 278	8 530	8 646	6 998	4 739
Andre forbruksartikler m.v.	84 867	103 597	109 303	117 391	124 265
Kjøp av dyr	63 938	83 179	99 649	17 997	19 987
Sum variable kostnader	574 891	624 959	674 094	593 191	606 580
Leid arbeid	136 246	156 991	172 154	144 123	161 183
Drivstoff	37 306	42 901	47 716	45 273	42 460
Vedl.h. jord, veger, grøfter og vannanl.	6 741	3 307	4 381	4 319	6 075
Vedl.h. driftsbygninger	42 197	46 624	40 478	58 935	52 225
Vedl.h. traktor og maskiner	64 573	69 986	81 992	80 758	80 941
Avskr. jord, veger, grøfter og vannanl.	789	621	583	1 160	599
Avskr. driftsbygninger	74 185	83 752	90 826	102 980	93 327
Avskr. traktor og maskiner	70 559	77 957	91 940	86 621	84 757
Maskinleie	53 374	65 478	74 048	65 103	80 371
Leie av bygninger ²⁾	491	1 655	258	810	438
Leie av kvote ²⁾	5 671	8 849	9 850	11 030	8 945
Andre faste kostnader	145 419	150 203	154 969	148 458	151 636
Sum faste kostnader	637 551	708 323	769 194	749 568	762 957
Kostnader i alt	1 212 443	1 333 282	1 443 288	1 342 759	1 369 536
Netto mek.kostnader pr FEm totalavl.	2,45	2,67	2,94	2,61	2,82
Netto mekaniseringskostnader pr daa	626	681	749	736	736

Nord-Norge, 300 - 499 daa, alle driftsformer

Tabell 4e. Resultatregning

År	2011	2012	2013	2014	2015
Resultatregning i jordbruket					
Driftsoverskudd	434 365	478 814	448 554	519 601	625 647
- Renter av jordbruksaktiva ¹⁾	82 546	89 928	108 387	106 271	67 093
Familiens arbeidsfortjeneste	351 819	388 886	340 167	413 331	558 554
Familiens arbeidsfortjeneste pr årsverk	231 488	259 872	228 010	270 895	381 762
Lønnsevne	488 066	545 876	512 320	557 453	719 737
Lønnsevne pr. time	135,12	151,14	138,83	154,93	202,15
Vederlag til arbeid og egenkap. pr årsv.	253 813	277 794	257 257	284 660	367 943
Regnskapssammendrag					
Driftsoverskudd, jordbruk	434 365	478 814	448 554	519 601	625 647
Driftsoverskudd, skogbruk	3 465	7 367	1 649	974	3 931
Driftsoverskudd, tilleggsnæringer	28 585	36 701	38 343	31 743	17 044
Driftsoverskudd, andre næringer	16 399	24 219	23 885	26 921	39 540
Lønnsinntekt	215 249	194 383	219 071	260 497	257 601
Pensjoner og sykepenger	30 622	43 376	44 490	45 878	59 620
Gevinst/utbytte verdipapir	23 623	2 257	10 066	9 795	- 4 899
Familiens arbeid på nyanlegg	13 874	13 250	37 603	24 922	18 032
Renteinntekter	6 788	9 158	9 535	10 505	7 240
- Renteutgifter	109 762	137 362	154 187	165 830	124 640
- Kårutgifter	3 281	2 001	1 549	850	508
Nettoinntekt	659 927	670 163	677 459	764 156	898 608
Privatforbruk ekskl. skatt	401 394	438 587	421 692	458 159	491 776
Betalte skatter	148 120	168 225	168 323	202 381	200 996

Tabell 4f. Balanse og arbeidskapital pr 31.12.

År	2011	2012	2013	2014	2015
Kontanter og bankinnskudd	342 351	359 272	394 420	467 924	426 766
Andre krav	218 180	264 903	282 412	309 190	348 550
Omløpsmidler, jordbruk	206 307	211 175	234 606	232 418	210 044
Omløpsmidler, skogbruk	1 225	1 187	1 845	1 790	1 928
Omløpsmidler, tilleggsnæringer	827	2 873	2 578	357	449
Omløpsmidler, andre næringer	61 498	60 389	103 043	123 065	154 478
Omløpsmidler i alt	830 388	899 799	1 018 904	1 134 745	1 142 215
Anleggsmidler, jordbruk	2 584 130	2 936 916	3 751 635	3 363 969	3 200 864
Anleggsmidler, skogbruk	64 349	72 029	76 893	64 507	53 660
Anleggsmidler, tilleggsnæringer	120 225	148 774	171 105	236 937	297 205
Anleggsmidler, andre næringer	51 712	49 778	58 787	83 118	45 159
Privat hovedbygninger	432 901	428 004	463 773	509 499	497 944
Privat, annet	222 792	220 221	200 983	268 695	324 210
Anleggsmidler i alt	3 476 108	3 855 722	4 723 176	4 526 725	4 419 043
Eiendeler i alt	4 306 496	4 755 521	5 742 080	5 661 470	5 561 258
Eiendeler i jordbruket	2 790 437	3 148 090	3 986 242	3 596 387	3 410 908
Kortsiktig gjeld	437 949	592 767	1 150 620	918 518	458 433
Langsiktig gjeld	2 068 015	2 411 885	2 554 992	2 613 345	2 795 540
Gjeld i alt	2 505 964	3 004 652	3 705 612	3 531 862	3 253 973
Endring i året, kroner	37 427	353 355	778 721	307 917	-34 562
Egenkapital	1 800 532	1 750 869	2 036 468	2 129 607	2 307 285
Egenkapitalprosent	42	37	35	38	41
Endring i året (sparing)	133 550	77 594	105 989	138 130	223 139
Arbeidskapital	392 439	307 032	-131 716	216 227	683 782
Endring i året	49 355	-51 663	-521 386	159 618	490 744
1) Kalkulasjonsrente	3,0 %	3,0 %	3,0 %	3,0 %	2,0 %

Nord-Norge, over 500 daa, alle driftsformer

Tabell 5a. Produksjonstekniske data og oppnådde priser

År	2011	2012	2013	2014	2015
Antall bruk	16	16	17	20	22
Brukers alder	45	46	46	46	46
Arealfordeling og avling					
Korn, daa	14,9	16,3	15,5	13,6	13,4
Grovfôr, daa	642,1	655,6	658,2	665,0	659,0
Annet areal, daa		13,9		0,1	0,5
Jordbruksareal, daa	656,9	685,8	673,8	678,7	672,9
- herav leid areal, daa	375,2	380,3	382,5	409,2	398,3
Korn, FEm pr daa	180	265	119	332	212
Grovfôr, FEm pr daa	249	263	233	282	275
Jordbruksareal, FEm pr daa	248	258	231	283	274
Husdyrproduksjon					
Antall årskyr	26,8	31,4	31,0	28,9	30,7
Kumelk, liter omsatt	175 321	215 026	208 097	195 656	215 282
Produsert melk pr årsku, kg	7 022	7 321	7 173	7 264	7 551
Storfekjøtt, kg omsatt	7 354	8 611	8 129	8 208	7 773
Antall vinterfôra sauer (vfs)	35	20	19	30	30
Kg kjøtt pr vfs	26	28	23	29	40
Ull, kg omsatt pr vfs	3,8	4,7	3,9	4,0	5,6
Årsgeiter					
Geitemelk, liter omsatt					
Produsert melk pr årsgeit, kg					
Arbeidsforbruk, timer					
Bruker	2 361	2 409	2 361	2 200	2 186
Ektefelle	551	522	553	451	455
Barn under 17 år	20	11	11	10	29
Sum familie	2 933	2 942	2 924	2 662	2 671
Leid arbeid	868	986	944	1 131	1 183
Sum timer i jordbruket	3 801	3 928	3 868	3 793	3 854
Sum timer familie i skogbruket	22	15	16	20	9
Sum timer i tilleggsnæring	231	207	158	289	251
Familiens arbeid på nyanlegg	11	101	112	101	22
Familiens arb. i annen virksomhet i alt	1 155	820	785	821	783
Oppnådde priser					
Kumelk, kr pr l	4,40	4,73	4,65	4,84	5,25
Kukjøtt, kr pr kg	35,10	37,96	42,30	43,43	45,41
Annet storfekjøtt, kr pr kg	41,16	43,57	48,47	47,18	49,32
Sau- og lammekjøtt, kr pr kg	39,37	39,62	43,37	48,00	49,74
Ull, kr pr kg	31,72	32,69	36,12	38,15	38,07
Geitemelk, kr pr l					

Tabell 5b. Nettoinvesteringer

År	2011	2012	2013	2014	2015
Jord, grøfter og vannanlegg	34 059	4 243	391	9 811	24 805
Driftsbygninger	-143 892	255 347	-12 236	290 236	-69 853
Maskiner og redskap	-26 520	84 547	-15 640	64 954	184 046
Melkekvote (ku og geit)	12 113	21 008	49 030	37 130	1 567
Sum nettoinvesteringer	-124 241	365 145	21 546	402 131	140 564

1) Inkl. nyttet halmavling

Nord-Norge, over 500 daa, alle driftsformer

Tabell 5c. Produksjonsinntekter pr bruk

År	2011	2012	2013	2014	2015
Korn	5 068	5 603	3 899	10 155	6 177
Andre planteprodukter	48 249	18 121	33 587	62 033	31 790
Planteprodukter i alt	53 317	23 724	37 486	72 188	37 966
Storfe, melk	771 407	1 017 590	967 317	946 518	1 129 981
Storfe, livdyr	14 461	14 553	16 813	50 157	58 972
Kuslakt	122 088	143 349	162 528	158 030	189 563
Annet storfeslakt	185 221	261 991	274 467	238 798	235 370
Sauer, livdyr og slakt	45 107	29 922	32 739	56 313	70 556
Ull	4 204	3 145	2 707	4 842	6 353
Geiter, melk					
Geiter, livdyr og slakt					
Andre inntekter, husdyrholdet	42 845	51 196	34 997	208 434	189 006
Husdyrprodukt i alt	1 185 334	1 521 746	1 491 568	1 663 091	1 879 803
Kulturlandskapstilskudd ¹⁾	113 105	113 100	114 072	116 391	113 440
Arealtilskudd, grovfor	85 665	102 549	102 229	103 404	145 171
Arealtilskudd, annet	114		54	419	338
Tilsk. til husdyr (inkl. driftstilsk. sau i 2008)	134 868	145 826	145 355	158 868	175 003
Bunnfradrag	-3 188	-3 563	-3 000	-3 150	-6 000
Driftstilskudd melk geit					
Distriktstilskudd geit					
Grunntilskudd geit					
Driftstilskudd melk/Driftstilsk. kjøttfeprod.	89 719	114 148	118 544	120 019	126 136
Distriktstilskudd storfe	237 483	281 458	291 432	288 401	294 273
Distriktstilskudd sau	11 867	6 585	7 652	10 275	15 639
Grunntilskudd sau	3 566	1 855	2 209	2 905	4 551
Beitetilskudd	48 112	44 568	42 909	51 107	54 428
Regionale miljøtilskudd	13 591	16 462	16 606	13 293	17 527
Refunderte avløserutgifter	73 861	73 401	83 549	90 297	83 743
Andre tilskudd	36 361	22 932	31 644	57 942	48 991
Tilskudd i alt	845 125	919 321	953 257	1 010 171	1 073 241
Leieinntekter, traktor og redskap	45 066	41 214	51 780	47 928	46 372
Andre inntekter	762	11 047	14 495	3 122	7 911
Produksjonsinntekter i alt	2 129 603	2 517 053	2 548 585	2 796 500	3 045 293

Tabell 5d. Kostnader pr bruk

År	2011	2012	2013	2014	2015
Krafftfor	389 072	488 713	471 557	568 273	611 793
Andre forkostnader inkl. beiteleie	39 445	32 702	37 650	38 465	52 102
Såvarer	7 785	15 444	15 285	12 356	14 533
Handelsgjødsel og kalk	101 337	101 386	106 647	110 614	115 668
Plantevernmidler	1 586	1 614	1 678	1 869	2 318
Konserveringsmidler	11 110	7 354	11 045	10 668	13 291
Andre forbruksartikler m.v.	137 389	158 180	143 585	156 591	171 254
Kjøp av dyr	69 051	80 953	67 466	203 936	176 254
Sum variable kostnader	756 776	886 346	854 911	1 102 772	1 157 214
Leid arbeid	123 251	128 450	146 472	167 313	186 621
Drivstoff	58 665	56 487	63 593	65 207	65 402
Vedl.h. jord, veger, grøfter og vannanl.	8 220	4 814	4 434	9 305	9 863
Vedl.h. driftsbygninger	57 785	62 058	66 072	82 313	83 183
Vedl.h. traktor og maskiner	112 953	119 809	125 946	117 142	125 652
Avskr. jord, veger, grøfter og vannanl.	435	432	448	613	1 775
Avskr. driftsbygninger	115 645	130 216	130 839	143 445	168 770
Avskr. traktor og maskiner	80 446	91 714	90 016	111 959	129 580
Maskinleie	145 610	151 519	157 147	154 894	148 481
Leie av bygninger ²⁾	2 375	1 792		1 188	
Leie av kvote ²⁾	14 882	22 481	15 835	21 496	29 964
Andre faste kostnader	169 462	169 669	195 836	207 532	216 534
Sum faste kostnader	889 729	939 440	996 638	1 082 405	1 165 824
Kostnader i alt	1 646 505	1 825 786	1 851 549	2 185 177	2 323 038
Netto mek.kostnader pr FEm totalavl.	2,30	2,27	2,63	2,22	2,41
Netto mekaniseringskostnader pr daa	571	586	606	630	659

Nord-Norge, over 500 daa, alle driftsformer

Tabell 5e. Resultatregning

År	2011	2012	2013	2014	2015
Resultatregning i jordbruket					
Driftsoverskudd	483 099	691 266	697 036	611 323	722 255
- Renter av jordbruksaktiva ¹⁾	132 575	146 246	140 089	164 234	123 218
Familiens arbeidsfortjeneste	350 524	545 020	556 947	447 089	599 037
Familiens arbeidsfortjeneste pr årsverk	210 417	315 304	335 175	292 562	380 456
Lønnsevne	473 775	673 470	703 419	614 401	785 659
Lønnsevne pr. time	124,64	171,45	181,87	161,99	203,86
Vederlag til arbeid og egenkap. pr årsv.	222 706	307 950	327 807	284 609	341 994
Regnskapssammendrag					
Driftsoverskudd, jordbruk	483 099	691 266	697 036	611 323	722 255
Driftsoverskudd, skogbruk	3 466	530	8 837	7 477	4 080
Driftsoverskudd, tilleggsnæringer	52 209	37 524	41 951	70 865	52 081
Driftsoverskudd, andre næringer	33 371	43 135	28 325	43 377	16 020
Lønnsinntekt	203 686	167 007	184 911	185 911	184 919
Pensjoner og sykepenger	38 988	48 041	58 805	20 322	55 249
Gevinst/utbytte verdipapir	5 126	671	7 752	6 906	8 891
Familiens arbeid på nyanlegg	1 751	16 524	18 515	17 776	3 861
Renteinntekter	6 631	8 029	9 830	9 456	7 124
- Renteutgifter	202 053	223 151	221 255	269 149	262 773
- Kårutgifter	1 375		1 112	2 315	2 105
Nettoinntekt	624 899	789 576	833 594	701 950	789 604
Privatforbruk ekskl. skatt	479 310	477 870	503 675	446 205	471 862
Betalte skatter	177 660	161 325	206 670	210 201	199 375

Tabell 5f. Balanse og arbeidskapital pr 31.12.

År	2011	2012	2013	2014	2015
Kontanter og bankinnskudd	202 902	296 650	303 082	308 900	370 841
Andre krav	216 552	333 913	345 711	356 264	347 684
Omløpsmidler, jordbruk	338 876	342 329	351 545	434 748	445 397
Omløpsmidler, skogbruk	813	813	765	800	727
Omløpsmidler, tilleggsnæringer	2 438	2 438	2 409	7 857	4 032
Omløpsmidler, andre næringer	14 522	27 280	63 983	187 047	214 010
Omløpsmidler i alt	776 103	1 003 422	1 067 494	1 295 616	1 382 691
Anleggsmidler, jordbruk	4 044 256	4 730 384	4 364 714	5 298 764	5 797 799
Anleggsmidler, skogbruk	115 491	93 788	90 457	117 831	127 251
Anleggsmidler, tilleggsnæringer	35 469	28 274	24 369	124 553	130 832
Anleggsmidler, andre næringer	101 950	82 896	85 978	69 833	107 525
Privat hovedbygninger	773 887	873 246	870 177	800 903	706 908
Privat, annet	208 498	195 191	258 722	227 457	207 793
Anleggsmidler i alt	5 279 551	6 003 779	5 694 418	6 639 341	7 078 107
Eiendeler i alt	6 055 654	7 007 200	6 761 912	7 934 957	8 460 798
Eiendeler i jordbruket	4 383 133	5 072 713	4 716 259	5 733 512	6 243 195
Kortsiktig gjeld	785 819	920 880	922 699	1 308 460	1 102 935
Langsiktig gjeld	3 623 929	4 141 964	3 971 938	4 767 107	4 960 311
Gjeld i alt	4 409 748	5 062 844	4 894 637	6 075 566	6 063 246
Endring i året, kroner	-54 806	543 181	86 417	391 636	-13 501
Egenkapital	1 645 906	1 944 356	1 867 275	1 859 391	2 397 552
Egenkapitalprosent	27	28	28	23	28
Endring i året (sparing)	-20 198	210 658	145 804	120 708	153 889
Arbeidskapital	-9 716	82 542	144 795	-12 844	279 756
Endring i året	-47 476	100 517	6 991	178 817	167 553
1) Kalkulasjonsrente	3,0 %	3,0 %	3,0 %	3,0 %	2,0 %

Nord-Norge, alle bruk, driftsform melk

Tabell 6a. Produksjonstekniske data og oppnådde priser

År	2011	2012	2013	2014	2015
Antall bruk	58	60	62	62	61
Brukers alder	48	49	49	49	49
Arealfordeling og avling					
Korn, daa	5,2	5,7	4,3	4,4	4,8
Grovfôr, daa	384,1	390,9	402,6	420,0	420,4
Annet areal, daa	2,5	6,4	1,0	0,6	1,5
Jordbruksareal, daa	391,8	402,9	407,9	425,1	426,7
- herav leid areal, daa	177,9	189,5	198,9	213,1	213,8
Korn, FEm pr daa	183	252	119	332	212
Grovfôr, FEm pr daa	289	280	264	307	294
Jordbruksareal, FEm pr daa	286	276	262	307	292
Husdyrproduksjon					
Antall årskyr	20,9	22,6	23,3	24,4	25,0
Kumelk, liter omsatt	139 589	155 522	159 303	166 863	176 173
Melkekvote	151 125	174 951	172 554	187 459	189 401
Produsert melk pr årsku, kg	7 184	7 362	7 332	7 357	7 559
Storfekjøtt, kg omsatt	4 988	5 220	5 486	5 304	5 541
Arbeidsforbruk, timer					
Bruker	2 288	2 291	2 314	2 343	2 266
Ektefelle	423	412	377	382	410
Barn under 17 år	19	14	19	14	19
Sum familie	2 729	2 717	2 709	2 739	2 695
Leid arbeid	886	883	927	936	1 005
Sum timer i jordbruket	3 615	3 600	3 636	3 675	3 700
Sum timer familie i skogbruket	28	22	24	24	20
Sum timer i tilleggsnæring	89	76	77	95	86
Familiens arbeid på nyanlegg	47	51	114	55	61
Familiens arb. i annen virksomhet i alt	941	788	789	803	787
Oppnådde priser					
Bygg, kr pr kg	1,86	1,26	2,04	2,18	2,11
Havre, kr pr kg					
Kumelk, kr pr l	4,41	4,75	4,65	4,91	5,26
Kukjøtt, kr pr kg	34,92	38,12	42,13	42,98	45,01
Annet storfekjøtt, kr pr kg	40,56	42,57	47,70	47,33	49,01

Tabell 6b. Nettoinvesteringer

År	2011	2012	2013	2014	2015
Jord, grøfter og vannanlegg	8 381	12 124	19 248	10 250	19 130
Driftsbygninger	-13 435	127 919	325 990	108 499	42 532
Maskiner og redskap	4 688	58 749	46 435	21 138	61 979
Melkekvote (ku og geit)	12 288	10 440	16 602	16 626	9 052
Sum nettoinvesteringer	11 922	209 232	408 275	156 514	132 694

1) Inkl. nyttet halmavling

Nord-Norge, alle bruk, driftsform melk

Tabell 6c. Produksjonsinntekter pr bruk

År	2011	2012	2013	2014	2015
Korn	1 611	1 494	1 069	3 276	2 228
Andre planteprodukter	32 411	14 914	24 386	44 000	18 891
Planteprodukter i alt	34 022	16 408	25 455	47 276	21 119
Storfe, melk	615 781	739 056	740 438	819 938	926 870
Storfe, livdyr	18 731	21 639	23 664	33 948	30 899
Kuslakt	90 135	104 649	112 334	131 169	143 037
Annet storfeslakt	115 480	138 867	172 679	138 523	146 408
Andre inntekter, husdyrholdet	1 689	1 674	2 165	3 133	3 031
Husdyrprodukt i alt	841 816	1 005 885	1 051 280	1 126 710	1 250 244
Kulturlandskapsstilskudd ¹⁾	69 398	73 163	73 224	75 697	74 544
Arealtilskudd, grovfôr	70 497	80 640	81 501	82 933	97 973
Arealtilskudd, korn	1 282	1 242	1 155	1 047	936
Arealtilskudd, annet	689	580	561	315	361
Tilsk. til husdyr (inkl. driftstilsk. sau i 2008)	94 462	102 552	107 743	110 628	113 049
Bunnfradrag	-3 103	-3 200	-3 048	-3 161	-6 197
Driftstilskudd melk ku	99 853	118 190	123 020	131 172	134 108
Distriktstilskudd storfe	184 979	205 003	214 404	229 957	243 882
Distriktstilskudd gris					
Distriktstilskudd sau	97	244	492	503	823
Grunntilskudd sau	29	69	122	139	216
Beitetilskudd	22 124	22 502	26 037	27 724	28 964
Regionale miljøtilskudd	7 697	8 278	8 369	8 776	9 142
Refunderte avløserutgifter	74 970	72 212	77 288	79 165	85 427
Andre tilskudd	12 259	7 133	8 615	4 737	4 442
Tilskudd i alt	635 234	688 607	719 481	749 634	787 671
Leieinntekter, traktor og redskap	19 289	17 869	25 556	19 891	21 074
Andre inntekter	987	5 037	4 282	1 164	
Produksjonsinntekter i alt	1 531 349	1 733 806	1 826 054	1 944 675	2 080 108

Tabell 6d. Kostnader pr bruk

År	2011	2012	2013	2014	2015
Krafftôr	274 162	315 589	330 840	365 208	375 180
Andre fôrkostnader inkl. beiteleie	27 080	21 043	24 721	23 253	31 956
Såvarer	6 225	5 231	10 662	8 790	9 658
Handelsgjødsel og kalk	64 746	66 252	68 504	77 048	76 133
Plantevernmidler	926	1 102	1 436	1 694	1 337
Konserveringsmidler	10 725	8 473	8 832	9 068	7 317
Andre forbruksartikler m.v.	92 675	104 048	105 138	120 810	128 272
Kjøp av dyr	25 775	30 323	31 740	36 066	27 260
Sum variable kostnader	502 314	552 062	581 872	641 936	657 113
Leid arbeid	123 920	128 796	145 208	142 719	161 202
Drivstoff	38 919	38 996	42 838	44 081	45 083
Vedl.h. jord, veger, grøfter og vannanl.	5 669	3 981	4 447	7 787	6 607
Vedl.h. driftsbygninger	40 610	42 818	44 526	61 903	57 348
Vedl.h. traktor og maskiner	70 237	74 420	84 644	79 731	83 915
Avskr. jord, veger, grøfter og vannanl.	676	575	583	1 012	1 129
Avskr. driftsbygninger	68 035	76 435	80 952	95 605	102 041
Avskr. traktor og maskiner	65 915	70 783	79 982	84 926	91 370
Maskinleie	69 992	80 129	82 667	78 604	81 614
Leie av bygninger ²⁾	984	526	175	874	280
Leie av kvote ²⁾	7 602	11 471	11 416	14 435	16 128
Andre faste kostnader	137 399	136 862	147 115	151 348	154 879
Sum faste kostnader	629 958	665 792	724 553	763 025	801 595
Kostnader i alt	1 132 272	1 217 855	1 306 424	1 404 960	1 458 708
Netto mek.kostnader pr FEm totalavl.	2,17	2,38	2,66	2,21	2,37
Netto mek.kostn. pr liter omsatt melk	1,74	1,70	1,79	1,73	1,68
Netto mekaniseringskostnader pr daa	621	655	697	679	693

1) Var tidligere en del av arealtilskuddet

2) Var tidligere regnet inn i maskinleie

Nord-Norge, alle bruk, driftsform melk

Tabell 6e. Resultatregning

År	2011	2012	2013	2014	2015
Resultatregning i jordbruket					
Driftsoverskudd	399 077	515 951	519 630	539 715	621 400
- Renter av jordbruksaktiva ¹⁾	80 185	86 266	96 725	108 445	76 135
Familiens arbeidsfortjeneste	318 893	429 685	422 905	431 270	545 265
Familiens arbeidsfortjeneste pr årsverk	204 278	275 588	272 672	275 896	353 040
Lønnsevne	442 812	558 481	568 113	573 988	706 467
Lønnsevne pr. time	122,48	155,13	156,24	156,21	190,96
Vederlag til arbeid og egenkap. pr årsv.	231 413	289 468	293 136	291 816	343 114
Regnskapssammendrag					
Driftsoverskudd, jordbruk	399 077	515 951	519 630	539 715	621 400
Driftsoverskudd, skogbruk	3 913	1 299	4 089	3 414	4 932
Driftsoverskudd, tilleggsnæringer	26 514	17 896	19 904	27 072	20 546
Driftsoverskudd, andre næringer	6 985	14 870	20 278	21 850	22 312
Lønnsinntekt	202 235	176 723	184 230	196 227	190 288
Pensjoner og sykepenger	44 664	44 265	59 489	47 537	60 745
Gevinst/utbytte verdipapir	2 158	1 582	8 851	6 793	- 124
Familiens arbeid på nyanlegg	7 432	8 358	17 933	9 432	10 632
Renteinntekter	5 589	7 069	8 048	9 681	6 036
- Renteutgifter	100 662	115 742	126 131	146 828	135 730
- Kårutgifter	2 504	1 427	1 814	1 786	1 937
Nettoinntekt	595 400	670 843	714 505	713 107	799 101
Privatforbruk ekskl. skatt	414 340	413 509	432 299	435 722	456 805
Betalte skatter	151 390	157 694	169 437	191 359	180 024

Tabell 6f. Balanse og arbeidskapital pr 31.12.

År	2011	2012	2013	2014	2015
Kontanter og bankinnskudd	251 208	295 080	338 000	379 170	322 609
Andre krav	196 424	239 940	246 805	301 467	302 714
Omløpsmidler, jordbruk	215 109	211 532	237 904	270 555	264 860
Omløpsmidler, skogbruk	976	1 159	1 851	1 862	1 696
Omløpsmidler, tilleggsnæringer	1 076	1 561	1 524	984	1 000
Omløpsmidler, andre næringer	41 757	45 698	117 330	162 609	177 118
Omløpsmidler i alt	706 550	794 970	943 415	1 116 648	1 069 997
Anleggsmidler, jordbruk	2 479 972	2 781 899	3 216 337	3 449 911	3 618 754
Anleggsmidler, skogbruk	68 563	66 476	65 387	71 074	66 706
Anleggsmidler, tilleggsnæringer	40 720	54 804	57 635	56 215	70 135
Anleggsmidler, andre næringer	27 478	40 930	47 408	46 339	40 304
Privat hovedbygninger	485 850	468 476	471 137	524 788	505 188
Privat, annet	194 811	197 447	218 277	230 200	243 453
Anleggsmidler i alt	3 297 394	3 610 031	4 076 182	4 378 528	4 544 540
Eiendeler i alt	4 003 943	4 405 001	5 019 596	5 495 176	5 614 537
Eiendeler i jordbruket	2 695 080	2 993 431	3 454 241	3 720 466	3 883 614
Kortsiktig gjeld	449 668	535 149	836 676	903 275	582 624
Langsiktig gjeld	1 906 231	2 105 816	2 141 728	2 459 363	2 787 166
Gjeld i alt	2 355 900	2 640 965	2 978 403	3 362 638	3 369 790
Endring i året, kroner	32 869	252 172	431 044	258 571	-25 113
Egenkapital	1 648 043	1 764 036	2 041 193	2 132 537	2 244 747
Egenkapitalprosent	41	40	41	39	40
Endring i året (sparing)	44 857	120 627	136 601	119 829	172 499
Arbeidskapital	256 881	259 821	106 739	213 373	487 372
Endring i året	-15 609	19 510	-254 602	115 576	318 764
1) Kalkulasjonsrente	3,0 %	3,0 %	3,0 %	3,0 %	2,0 %

Nord-Norge, 200 - 299 daa, driftsform melk

Tabell 7a. Produksjonstekniske data og oppnådde priser

År	2011	2012	2013	2014	2015
Antall bruk	15	16	14	13	11
Brukers alder	52	51	53	54	49
Arealfordeling og avling					
Korn, daa	2,0	1,9			
Grovfôr, daa	251,9	251,3	246,4	238,8	251,2
Annet areal, daa	1,2	1,0	1,4	0,9	0,2
Jordbruksareal, daa	255,1	254,1	247,7	239,8	251,4
- herav leid areal, daa	80,1	79,9	83,7	85,2	81,2
Korn, FEm pr daa	226	264			
Grovfôr, FEm pr daa	368	320	309	363	346
Jordbruksareal, FEm pr daa	365	319	307	362	346
Husdyrproduksjon					
Antall årskyr	17,3	18,3	18,1	17,2	17,9
Kumelk, liter omsatt	115 855	128 293	127 840	119 978	129 007
Melkekvote	121 154	139 932	132 684	134 096	132 232
Produsert melk pr årsku, kg	7 239	7 509	7 581	7 457	7 770
Storfekjøtt, kg omsatt	3 874	3 916	4 069	3 668	4 403
Arbeidsforbruk, timer					
Bruker	2 248	2 283	2 090	2 052	2 302
Ektefelle	288	208	203	197	190
Barn under 17 år					
Sum familie	2 536	2 491	2 293	2 249	2 492
Leid arbeid	700	795	783	842	752
Sum timer i jordbruket	3 235	3 285	3 076	3 091	3 244
Sum timer familie i skogbruket	47	37	37	37	29
Sum timer i tilleggsnæring	89	60	41	46	30
Familiens arbeid på nyanlegg	47	29	7	40	34
Familiens arb. i annen virksomhet i alt	1 143	1 178	1 100	776	519
Oppnådde priser					
Bygg, kr pr kg					
Havre, kr pr kg					
Kumelk, kr pr l	4,52	4,76	4,70	4,97	5,28
Kukjøtt, kr pr kg	34,76	39,82	41,95	41,81	43,85
Annet storfekjøtt, kr pr kg	40,57	40,27	46,92	47,88	48,16

Tabell 7b. Nettoinvesteringer

År	2011	2012	2013	2014	2015
Jord, grøfter og vannanlegg	11 731	7 416	-759	19 177	22 272
Driftsbygninger	19 605	9 693	-22 529	43 317	28 106
Maskiner og redskap	17 259	11 285	23 400	692	10 323
Melkekvote (ku og geit)	23 469	4 915	3 515	3 171	18 514
Sum nettoinvesteringer	72 065	33 308	3 626	66 358	79 215

1) Inkl. nyttet halmavling

Nord-Norge, 200 - 299 daa, driftsform melk

Tabell 7c. Produksjonsinntekter pr bruk

År	2011	2012	2013	2014	2015
Korn					
Andre planteprodukter	13 494	7 380	14 931	35 829	14 443
Planteprodukter i alt	13 494	7 380	14 931	35 829	14 443
Storfe, melk	523 659	610 980	600 216	596 574	680 703
Storfe, livdyr	18 421	35 083	29 531	65 394	33 163
Kuslakt	77 469	82 623	83 385	84 713	103 668
Annet storfeslakt	110 818	90 782	115 929	89 661	90 363
Andre inntekter, husdyrholdet	3 496			1 521	
Husdyrprodukt i alt	733 863	819 468	829 061	837 862	907 897
Kulturlandskapsstilsudd ¹⁾	48 025	46 652	45 854	43 104	45 059
Arealstilsudd, grovfôr	57 539	62 212	61 396	58 083	57 129
Arealstilsudd, korn	472	461	527		
Arealstilsudd, annet	469	343	261	143	169
Tilsk. til husdyr (inkl. driftstilsk. sau i 2008)	83 232	87 906	89 514	87 586	88 385
Bunnfradrag	-3 000	-3 000	-3 000	-3 000	-6 545
Driftstilsudd melk ku	99 000	117 000	122 000	130 000	133 000
Distriktstilsudd storfe	124 270	133 858	137 167	124 696	137 249
Distriktstilsudd gris					
Distriktstilsudd sau					
Grunnstilsudd sau					
Beitetilsudd	16 921	17 203	16 626	19 487	23 217
Regionale miljøstilsudd	4 114	4 618	5 237	3 192	4 896
Refunderte avløserutgifter	74 258	63 526	78 535	73 793	78 864
Andre tilskudd	6 239	6 279	643	989	8 843
Tilskudd i alt	511 539	537 058	554 759	538 074	570 266
Leieinntekter, traktor og redskap	13 206	11 890	9 751	8 225	12 881
Andre inntekter	27	6 713	86		
Produksjonsinntekter i alt	1 272 128	1 382 509	1 408 588	1 419 990	1 505 487

Tabell 7d. Kostnader pr bruk

År	2011	2012	2013	2014	2015
Krafftôr	216 986	245 554	253 950	260 460	255 424
Andre fôrkostnader inkl. beiteleie	13 790	12 801	9 305	16 624	26 609
Såvarer	3 927	4 396	6 705	7 243	6 129
Handelsgjødsel og kalk	50 112	51 733	54 507	60 110	61 623
Plantevernmidler	519	939	2 603	3 165	1 484
Konserveringsmidler	8 950	9 969	7 457	9 194	5 209
Andre forbruksartikler m.v.	87 404	87 221	86 522	93 491	107 256
Kjøp av dyr	38 001	20 200	7 361	28 471	16 140
Sum variable kostnader	419 690	432 812	428 409	478 759	479 872
Leid arbeid	105 586	134 097	137 946	153 934	136 617
Drivstoff	30 098	27 820	26 266	28 059	34 679
Vedl.h. jord, veger, grøfter og vannanl.	7 546	4 828	7 527	9 295	7 276
Vedl.h. driftsbygninger	34 862	34 532	36 838	40 723	29 598
Vedl.h. traktor og maskiner	51 957	64 324	61 153	43 745	40 028
Avskr. jord, veger, grøfter og vannanl.	679	664	759	817	1 046
Avskr. driftsbygninger	40 536	48 597	48 010	40 616	56 504
Avskr. traktor og maskiner	49 550	54 386	59 197	61 108	64 148
Maskinleie	51 982	53 086	42 064	32 942	26 837
Leie av bygninger ²⁾	617				
Leie av kvote ²⁾	1 867	5 586	8 679	9 340	8 655
Andre faste kostnader	117 191	119 421	116 628	118 416	132 048
Sum faste kostnader	492 473	547 342	545 067	538 994	537 436
Kostnader i alt	912 163	980 154	973 476	1 017 753	1 017 309
Netto mek.kostnader pr FEm totalav.	1,97	2,48	2,53	1,98	1,87
Netto mek.kostn. pr liter omsatt melk	1,58	1,57	1,51	1,43	1,26
Netto mekaniseringskostnader pr daa	720	790	777	718	649

1) Var tidligere en del av arealstilsuddet

2) Var tidligere regnet inn i maskinleie

Nord-Norge, 200 - 299 daa, driftsform melk

Tabell 7e. Resultatregning

År	2011	2012	2013	2014	2015
Resultatregning i jordbruket					
Driftsoverskudd	359 966	402 355	435 112	402 237	488 178
- Renter av jordbruksaktiva ¹⁾	51 654	55 767	55 379	56 797	44 216
Familiens arbeidsfortjeneste	308 311	346 588	379 733	345 440	443 961
Familiens arbeidsfortjeneste pr årsverk	220 063	253 387	297 787	280 508	324 622
Lønnsevne	413 897	480 685	517 679	499 374	580 579
Lønnsevne pr. time	127,93	146,31	168,29	161,53	178,99
Vederlag til arbeid og egenkap. pr årsv.	238 775	273 781	313 802	305 735	321 242
Regnskapssammendrag					
Driftsoverskudd, jordbruk	359 966	402 355	435 112	402 237	488 178
Driftsoverskudd, skogbruk	7 119	2 132	2 740	2 858	620
Driftsoverskudd, tilleggsnæringer	20 302	12 219	9 284	10 027	20 677
Driftsoverskudd, andre næringer	17 318	12 917	15 243	11 945	21 402
Lønnsinntekt	243 286	265 238	259 928	191 400	119 906
Pensjoner og sykepenger	58 958	27 118	101 350	118 084	67 878
Gevinst/utbytte verdipapir	895	1 669	6 456	8 174	3 503
Familiens arbeid på nyanlegg	7 462	4 842	1 217	7 026	6 095
Renteinntekter	3 695	4 884	7 552	8 693	4 395
- Renteutgifter	70 972	73 734	80 526	68 623	87 625
- Kårutgifter	900	1 125	1 286	3 046	3 240
Nettoinntekt	647 129	658 516	757 071	688 774	641 789
Privatforbruk ekskl. skatt	467 658	389 511	438 107	403 497	435 451
Betalte skatter	159 381	173 268	181 065	157 566	144 269

Tabell 7f. Balanse og arbeidskapital pr 31.12.

År	2011	2012	2013	2014	2015
Kontanter og bankinnskudd	147 443	225 055	340 972	357 923	295 345
Andre krav	156 044	151 568	112 257	173 610	153 846
Omløpsmidler, jordbruk	172 411	148 311	165 503	193 917	190 893
Omløpsmidler, skogbruk		325	1 286	1 385	1 636
Omløpsmidler, tilleggsnæringer					
Omløpsmidler, andre næringer	22 106	28 511	171 039	154 411	104 122
Omløpsmidler i alt	498 004	553 771	791 056	881 246	745 843
Anleggsmidler, jordbruk	1 608 556	1 733 729	1 693 043	1 740 073	2 061 836
Anleggsmidler, skogbruk	51 693	55 553	58 611	64 992	67 323
Anleggsmidler, tilleggsnæringer	56 934	90 685	103 798	104 999	6 103
Anleggsmidler, andre næringer	38 407	85 101	58 080	769	818
Privat hovedbygninger	334 177	248 063	205 106	217 037	350 188
Privat, annet	145 409	184 415	202 058	144 389	168 412
Anleggsmidler i alt	2 235 178	2 397 546	2 320 696	2 272 260	2 654 680
Eiendeler i alt	2 733 182	2 951 317	3 111 752	3 153 506	3 400 523
Eiendeler i jordbruket	1 780 967	1 882 040	1 858 546	1 933 990	2 252 729
Kortsiktig gjeld	308 692	289 589	347 726	391 159	338 163
Langsiktig gjeld	1 382 606	1 374 975	1 200 620	1 016 071	1 602 930
Gjeld i alt	1 691 298	1 664 564	1 548 346	1 407 231	1 941 092
Endring i året, kroner	148 338	95 900	-59 119	-6 220	60 847
Egenkapital	1 041 883	1 286 753	1 563 406	1 746 276	1 459 430
Egenkapitalprosent	38	44	50	55	43
Endring i året (sparing)	32 453	103 378	224 855	129 501	45 598
Arbeidskapital	189 312	264 182	443 330	490 087	407 680
Endring i året	-71 845	71 143	90 622	8 109	122 867
1) Kalkulasjonsrente	3,0 %	3,0 %	3,0 %	3,0 %	2,0 %

Nord-Norge, 300 - 499 daa, driftsform melk

Tabell 8a. Produksjonstekniske data og oppnådde priser

År	2011	2012	2013	2014	2015
Antall bruk	26	25	28	31	28
Brukers alder	47	47	48	47	49
Arealfordeling og avling					
Korn, daa	1,3	2,0			
Grovfôr, daa	369,9	385,1	394,2	397,4	395,6
Annet areal, daa	4,5	5,4	1,3	0,5	2,5
Jordbruksareal, daa	375,7	392,6	395,5	397,9	398,0
- herav leid areal, daa	168,5	192,3	190,4	195,3	202,1
Korn, FEm pr daa	171	175			
Grovfôr, FEm pr daa	272	269	264	295	280
Jordbruksareal, FEm pr daa	270	266	264	295	278
Husdyrproduksjon					
Antall årskyr	19,6	21,8	23,0	23,8	24,5
Kumelk, liter omsatt	136 127	151 818	160 945	165 490	175 757
Melkekvote	147 071	176 817	179 701	184 170	185 078
Produsert melk pr årsku, kg	7 444	7 454	7 480	7 473	7 650
Storfekjøtt, kg omsatt	4 294	4 309	5 235	4 172	4 755
Arbeidsforbruk, timer					
Bruker	2 240	2 277	2 415	2 461	2 344
Ektefelle	422	469	361	372	404
Barn under 17 år	29	25	36	21	18
Sum familie	2 691	2 771	2 811	2 854	2 766
Leid arbeid	1 051	987	1 077	952	995
Sum timer i jordbruket	3 742	3 758	3 889	3 806	3 761
Sum timer familie i skogbruket	23	15	24	23	22
Sum timer i tilleggsnæring	44	37	62	83	70
Familiens arbeid på nyanlegg	72	39	177	79	103
Familiens arb. i annen virksomhet i alt	929	696	845	939	894
Oppnådde priser					
Bygg, kr pr kg	2,00				
Havre, kr pr kg					
Kumelk, kr pr l	4,35	4,74	4,61	4,92	5,26
Kukjøtt, kr pr kg	35,04	37,73	42,05	43,11	44,95
Annet storfekjøtt, kr pr kg	40,02	42,53	47,41	47,28	48,90

Tabell 8b. Nettoinvesteringer

År	2011	2012	2013	2014	2015
Jord, grøfter og vannanlegg	10 195	21 643	43 927	5 286	11 776
Driftsbygninger	52 427	187 322	732 832	44 389	123 487
Maskiner og redskap	15 744	75 491	86 430	13 151	-5 087
Melkekvote (ku og geit)	6 638	8 746	5 236	8 383	11 216
Sum nettoinvesteringer	85 004	293 203	868 424	71 209	141 391

1) Inkl. nyttet halmavling

Nord-Norge, 300 - 499 daa, driftsform melk

Tabell 8c. Produksjonsinntekter pr bruk

År	2011	2012	2013	2014	2015
Korn	475				
Andre planteprodukter	36 428	19 290	22 476	31 495	16 986
Planteprodukter i alt	36 903	19 290	22 476	31 495	16 986
Storfe, melk	592 255	719 437	741 442	814 396	923 910
Storfe, livdyr	22 686	17 163	25 730	25 063	28 406
Kuslakt	81 325	99 751	104 007	128 574	132 807
Annet storfeslakt	82 073	109 322	161 875	97 036	121 027
Andre inntekter, husdyrholdet	41	371	4 398	4 803	1 240
Husdyrprodukt i alt	778 380	946 045	1 037 453	1 069 871	1 207 390
Kulturlandskapstilsudd ¹⁾	65 626	74 861	71 813	71 216	71 572
Arealtilskudd, grovfôr	74 857	86 469	87 797	84 885	97 319
Arealtilskudd, korn	454	344			
Arealtilskudd, annet	880	842	850	30	155
Tilsk. til husdyr (inkl. driftstilsk. sau i 2008)	89 310	97 490	108 346	109 123	109 098
Bunnfradrag	-3 115	-3 120	-3 107	-3 226	-6 214
Driftstilskudd melk ku	99 000	117 000	122 000	130 000	133 000
Distriktstilskudd storfe	196 030	225 968	230 667	234 810	263 397
Distriktstilskudd gris					
Distriktstilskudd sau			1 089	858	237
Grunntilskudd sau			270	228	57
Beitetilskudd	19 578	18 388	23 315	26 158	27 033
Regionale miljøtilskudd	6 132	6 215	6 191	7 429	7 265
Refunderte avløserutgifter	80 260	80 620	79 985	85 469	88 211
Andre tilskudd	14 535	7 268	13 188	6 105	4 251
Tilskudd i alt	643 546	712 345	742 404	753 086	795 380
Leieinntekter, traktor og redskap	8 953	9 488	20 985	9 487	12 467
Andre inntekter	1 027			330	
Produksjonsinntekter i alt	1 468 809	1 687 168	1 823 318	1 864 268	2 032 223

Tabell 8d. Kostnader pr bruk

År	2011	2012	2013	2014	2015
Krafftôr	270 617	304 642	332 644	348 408	354 825
Andre fôrkostnader inkl. beiteleie	28 680	19 085	27 202	18 118	25 109
Såvarer	6 769	5 110	10 826	6 628	8 408
Handelsgjødsel og kalk	59 091	58 129	61 279	68 814	66 464
Plantevernmidler	777	835	822	875	857
Konserveringsmidler	12 569	9 473	9 386	7 867	4 968
Andre forbruksartikler m.v.	78 718	99 558	105 158	113 087	118 658
Kjøp av dyr	11 080	28 508	39 442	15 359	19 119
Sum variable kostnader	468 302	525 340	586 759	579 155	598 407
Leid arbeid	143 076	141 869	160 313	139 209	155 626
Drivstoff	36 206	40 702	42 513	43 903	42 800
Vedl.h. jord, veger, grøfter og vannanl.	3 728	3 166	3 438	5 126	5 790
Vedl.h. driftsbygninger	38 933	43 434	44 114	61 466	55 555
Vedl.h. traktor og maskiner	63 519	63 283	81 061	77 162	82 044
Avskr. jord, veger, grøfter og vannanl.	854	672	632	1 473	724
Avskr. driftsbygninger	63 021	75 147	81 926	100 866	95 133
Avskr. traktor og maskiner	75 411	80 109	94 070	88 069	90 035
Maskinleie	42 995	63 039	66 724	59 619	68 307
Leie av bygninger ²⁾	378	215	387	1 047	610
Leie av kvote ²⁾	6 723	9 568	11 326	11 951	12 209
Andre faste kostnader	136 346	137 953	144 428	146 844	151 496
Sum faste kostnader	611 190	659 157	730 929	736 735	760 330
Kostnader i alt	1 079 492	1 184 497	1 317 688	1 315 890	1 358 737
Netto mek.kostnader pr FEm totalav.	2,26	2,47	2,74	2,40	2,58
Netto mek.kostn. pr liter omsatt melk	1,68	1,70	1,78	1,70	1,62
Netto mekaniseringskostnader pr daa	610	657	725	709	717

1) Var tidligere en del av arealtilskuddet

2) Var tidligere regnet inn i maskinleie

Nord-Norge, 300 - 499 daa, driftsform melk

Tabell 8e. Resultatregning

År	2011	2012	2013	2014	2015
Resultatregning i jordbruket					
Driftsoverskudd	389 317	502 671	505 630	548 378	673 486
- Renter av jordbruksaktiva ¹⁾	75 546	82 671	106 269	106 862	70 452
Familiens arbeidsfortjeneste	313 771	420 000	399 361	441 516	603 034
Familiens arbeidsfortjeneste pr årsverk	198 887	259 703	242 669	266 799	379 301
Lønnsevne	456 848	561 869	559 673	580 726	758 660
Lønnsevne pr. time	122,10	149,51	143,93	152,59	201,71
Vederlag til arbeid og egenkap. pr årsv.	238 429	283 465	276 217	284 996	372 486
Regnskapssammendrag					
Driftsoverskudd, jordbruk	389 317	502 671	505 630	548 378	673 486
Driftsoverskudd, skogbruk	1 770	968	3 474	1 838	5 298
Driftsoverskudd, tilleggsnæringer	19 735	9 384	14 951	23 693	13 691
Driftsoverskudd, andre næringer	5 759	4 980	25 106	22 595	31 696
Lønnsinntekt	212 582	160 060	192 153	232 657	224 257
Pensjoner og sykepenger	35 636	53 421	38 451	37 481	54 486
Gevinst/utbytte verdipapir	1 265	2 239	11 557	6 170	- 8 410
Familiens arbeid på nyanlegg	11 197	6 384	27 372	13 367	17 926
Renteinntekter	6 449	8 329	8 583	10 288	6 953
- Renteutgifter	72 782	100 575	120 634	148 300	108 376
- Kårutgifter	3 620	2 081	1 466	1 152	707
Nettoinntekt	607 308	645 781	705 175	747 016	910 300
Privatforbruk ekskl. skatt	377 337	404 433	441 759	460 271	470 482
Betalte skatter	147 999	154 527	155 998	200 107	199 831

Tabell 8f. Balanse og arbeidskapital pr 31.12.

År	2011	2012	2013	2014	2015
Kontanter og bankinnskudd	327 497	347 261	393 561	438 677	359 135
Andre krav	216 596	256 544	287 219	320 876	363 572
Omløpsmidler, jordbruk	185 275	200 966	231 228	237 255	223 216
Omløpsmidler, skogbruk	1 677	1 784	2 750	2 426	2 686
Omløpsmidler, tilleggsnæringer	1 000	2 290	1 848	129	143
Omløpsmidler, andre næringer	71 447	73 694	122 189	143 900	190 144
Omløpsmidler i alt	803 493	882 539	1 038 796	1 143 263	1 138 896
Anleggsmidler, jordbruk	2 385 193	2 723 158	3 770 895	3 387 221	3 383 671
Anleggsmidler, skogbruk	61 197	50 873	57 181	63 564	69 386
Anleggsmidler, tilleggsnæringer	49 472	65 231	68 882	56 852	98 918
Anleggsmidler, andre næringer	11 420	16 714	53 363	78 463	32 368
Privat hovedbygninger	449 629	459 131	460 491	541 454	513 893
Privat, annet	251 571	232 853	229 288	283 686	337 355
Anleggsmidler i alt	3 208 482	3 547 959	4 640 100	4 411 241	4 435 591
Eiendeler i alt	4 011 975	4 430 498	5 678 896	5 554 504	5 574 487
Eiendeler i jordbruket	2 570 468	2 924 124	4 002 123	3 624 477	3 606 887
Kortsiktig gjeld	357 727	509 274	1 131 912	950 962	445 701
Langsiktig gjeld	1 529 546	1 856 091	2 041 005	2 281 632	2 497 464
Gjeld i alt	1 887 273	2 365 365	3 172 916	3 232 594	2 943 164
Endring i året, kroner	47 265	338 864	928 047	291 899	-113 488
Egenkapital	2 124 701	2 065 133	2 505 979	2 321 909	2 631 322
Egenkapitalprosent	53	47	44	42	47
Endring i året (sparing)	100 557	95 080	103 421	140 610	250 777
Arbeidskapital	445 766	373 265	-93 116	192 301	693 195
Endring i året	10 758	-50 276	-593 374	152 125	514 130
1) Kalkulasjonsrente	3,0 %	3,0 %	3,0 %	3,0 %	2,0 %

Nord-Norge, over 500 daa, driftsform melk

Tabell 9a. Produksjonstekniske data og oppnådde priser

År	2011	2012	2013	2014	2015
Antall bruk	13	14	15	15	16
Brukers alder	44	47	46	46	47
Arealfordeling og avling					
Korn, daa	18,3	18,6	17,6	18,1	18,4
Grovfôr, daa	640,2	646,4	650,0	679,1	679,8
Annet areal, daa		15,9		0,2	0,7
Jordbruksareal, daa	658,5	680,9	667,6	697,5	698,9
- herav leid areal, daa	355,2	369,1	375,9	398,7	389,1
Korn, FEm pr daa	180	265	119	332	212
Grovfôr, FEm pr daa	266	274	241	301	289
Jordbruksareal, FEm pr daa	263	267	238	302	287
Husdyrproduksjon					
Antall årskyr	30,5	33,3	32,7	34,2	35,9
Kumelk, liter omsatt	198 861	228 095	218 471	230 359	249 190
Melkekvote	222 428	247 018	232 572	264 027	279 766
Produsert melk pr årsku, kg	6 998	7 314	7 148	7 221	7 440
Storfekjøtt, kg omsatt	8 528	9 178	8 610	9 797	9 011
Arbeidsforbruk, timer					
Bruker	2 450	2 394	2 360	2 362	2 229
Ektefelle	594	596	607	543	564
Barn under 17 år	25	13	12	14	40
Sum familie	3 069	3 003	2 979	2 919	2 833
Leid arbeid	921	1 011	983	1 083	1 303
Sum timer i jordbruket	3 990	4 014	3 961	4 002	4 136
Sum timer familie i skogbruket	23	16	16	12	9
Sum timer i tilleggsnæring	197	181	146	169	168
Familiens arbeid på nyanlegg	14	115	127	30	28
Familiens arb. i annen virksomhet i alt	932	680	582	637	678
Oppnådde priser					
Bygg, kr pr kg	1,84	1,26	2,04	2,18	2,11
Havre, kr pr kg					
Kumelk, kr pr l	4,41	4,74	4,66	4,85	5,24
Kukjøtt, kr pr kg	35,02	38,01	42,27	43,56	45,70
Annet storfekjøtt, kr pr kg	41,18	43,65	48,44	47,23	49,37

Tabell 9b. Nettoinvesteringer

År	2011	2012	2013	2014	2015
Jord, grøfter og vannanlegg	3 498	4 866	-4 634	6 693	32 132
Driftsbygninger	-180 998	211 316	6 954	324 293	-61 825
Maskiner og redskap	-31 561	105 306	-10 432	62 920	222 038
Melkekvote (ku og geit)	14 469	23 508	54 957	48 650	1 927
Sum nettoinvesteringer	-194 591	344 996	46 845	442 556	194 272

1) Inkl. nyttet halmavling

Nord-Norge, over 500 daa, driftsform melk

Tabell 9c. Produksjonsinntekter pr bruk

År	2011	2012	2013	2014	2015
Korn	6 237	6 404	4 419	13 540	8 493
Andre planteprodukter	50 117	19 502	35 765	77 950	27 216
Planteprodukter i alt	56 354	25 906	40 184	91 490	35 709
Storfe, melk	876 416	1 081 476	1 018 770	1 118 027	1 306 905
Storfe, livdyr	15 329	16 632	17 954	28 924	40 918
Kuslakt	140 873	156 702	173 239	193 819	219 703
Annet storfeslakt	213 145	282 371	292 560	290 535	269 470
Andre inntekter, husdyrholdet	1 366	3 841			8 001
Husdyrprodukt i alt	1 247 129	1 541 022	1 502 522	1 631 304	1 844 996
Kulturlandskapsstilsudd ¹⁾	114 603	114 430	116 654	122 851	116 988
Arealtilskudd, grovfôr	88 262	104 734	103 289	109 674	150 138
Arealtilskudd, korn	4 266	4 182	4 280	4 330	3 570
Arealtilskudd, annet	141		61	558	465
Tilsk. til husdyr (inkl. driftstilsk. sau i 2008)	128 251	139 585	139 011	143 937	157 112
Bunnfradrag	-3 231	-3 643	-3 000	-3 200	-6 000
Driftstilskudd melk ku	102 808	122 098	126 217	134 845	137 223
Distriktstilskudd storfe	271 813	299 018	307 836	344 726	347 059
Distriktstilskudd gris					
Distriktstilskudd sau		463			2 365
Grunntilskudd sau		138			625
Beitetilskudd	36 408	37 895	42 579	41 088	42 648
Regionale miljøtilskudd	13 622	16 083	16 149	14 882	16 293
Refunderte avløserutgifter	73 975	76 238	84 189	77 193	86 387
Andre tilskudd	18 416	10 402	10 389	6 105	2 935
Tilskudd i alt	849 334	921 624	947 655	996 988	1 057 808
Leieinntekter, traktor og redskap	52 638	45 032	54 607	54 501	47 666
Andre inntekter	937	12 625	16 427	4 129	
Produksjonsinntekter i alt	2 206 393	2 546 209	2 561 396	2 778 413	2 986 180

Tabell 9d. Kostnader pr bruk

År	2011	2012	2013	2014	2015
Krafftôr	403 235	488 942	472 731	539 641	584 948
Andre førkostnader inkl. beiteleie	41 160	34 963	38 968	43 937	56 599
Såvarer	8 000	7 398	15 745	14 775	15 646
Handelsgjødsel og kalk	104 480	113 231	108 150	115 621	118 781
Plantevernmidler	1 686	1 846	1 779	2 264	2 366
Konserveringsmidler	10 173	5 456	10 038	11 628	13 611
Andre forbruksartikler m.v.	144 882	158 498	144 575	177 134	186 067
Kjøp av dyr	48 926	54 703	49 906	92 383	51 753
Sum variable kostnader	762 542	865 038	841 892	997 382	1 029 772
Leid arbeid	128 603	126 892	151 863	154 744	199 859
Drivstoff	62 446	57 767	64 943	64 407	65 063
Vedl.h. jord, veger, grøfter og vannanl.	9 120	5 502	4 705	12 313	9 038
Vedl.h. driftsbygninger	60 557	64 997	63 571	91 115	91 290
Vedl.h. traktor og maskiner	117 400	121 468	131 157	123 336	131 483
Avskr. jord, veger, grøfter og vannanl.	495	476	493	404	1 877
Avskr. driftsbygninger	124 121	129 177	130 130	146 288	171 060
Avskr. traktor og maskiner	82 660	94 706	92 658	113 479	138 871
Maskinleie	160 271	160 454	169 705	170 542	162 142
Leie av bygninger ²⁾	2 923	1 869		1 450	
Leie av kvote ²⁾	18 316	25 693	17 947	26 873	34 170
Andre faste kostnader	179 584	174 395	197 631	205 357	204 936
Sum faste kostnader	946 497	963 396	1 024 803	1 110 308	1 209 790
Kostnader i alt	1 709 039	1 828 434	1 866 695	2 107 690	2 239 562
Netto mek.kostnader pr FEm totalavl.	2,27	2,27	2,69	2,11	2,35
Netto mek.kostn. pr liter omsatt melk	1,97	1,81	1,96	1,93	1,89
Netto mekaniseringskostnader pr daa	596	606	641	637	674

1) Var tidligere en del av arealtilskuddet

2) Var tidligere regnet inn i maskinleie

Nord-Norge, over 500 daa, driftsform melk

Tabell 9e. Resultatregning

År	2011	2012	2013	2014	2015
Resultatregning i jordbruket					
Driftsoverskudd	497 354	717 775	694 701	670 723	746 618
- Renter av jordbruksaktiva ¹⁾	140 288	149 071	141 272	172 481	128 292
Familiens arbeidsfortjeneste	357 067	568 704	553 428	498 241	618 326
Familiens arbeidsfortjeneste pr årsverk	204 173	320 755	326 654	298 072	368 219
Lønnsevne	485 670	695 596	705 292	652 985	818 185
Lønnsevne pr. time	121,73	173,31	178,04	163,17	197,81
Vederlag til arbeid og egenkap. pr årsv.	214 459	312 401	321 542	299 456	333 180
Regnskapssammendrag					
Driftsoverskudd, jordbruk	497 354	717 775	694 701	670 723	746 618
Driftsoverskudd, skogbruk	6 147	139	7 472	7 222	8 432
Driftsoverskudd, tilleggsnæringer	53 939	40 355	42 805	49 788	36 535
Driftsoverskudd, andre næringer	- 792	39 728	22 044	32 384	14 885
Lønnsinntekt	167 083	134 295	135 380	139 461	152 707
Pensjoner og sykepenger	47 985	54 904	66 645	16 686	57 693
Gevinst/utbytte verdipapir	6 046	767	8 022	7 864	10 917
Familiens arbeid på nyanlegg	2 154	18 885	20 983	5 270	4 974
Renteinntekter	6 766	7 912	8 854	9 751	6 188
- Renteutgifter	218 300	222 676	217 261	238 961	260 657
- Kårutgifter	1 692		1 260	1 320	1 238
Nettoinntekt	566 691	792 084	788 385	698 867	777 053
Privatforbruk ekskl. skatt	471 640	477 324	465 145	416 854	472 870
Betalte skatter	162 654	159 876	204 130	211 192	186 815

Tabell 9f. Balanse og arbeidskapital pr 31.12.

År	2011	2012	2013	2014	2015
Kontanter og bankinnskudd	218 046	296 120	282 988	283 310	280 885
Andre krav	237 793	355 218	349 227	392 697	356 632
Omløpsmidler, jordbruk	362 457	346 205	360 522	440 154	451 806
Omløpsmidler, skogbruk	1 000	929	867	1 033	219
Omløpsmidler, tilleggsnæringer	2 385	2 214	1 797	2 747	2 575
Omløpsmidler, andre næringer	14 468	27 658	69 229	230 641	257 130
Omløpsmidler i alt	836 149	1 028 344	1 064 629	1 350 582	1 349 248
Anleggsmidler, jordbruk	4 243 131	4 811 917	4 414 494	5 582 536	6 074 226
Anleggsmidler, skogbruk	112 480	104 269	97 867	96 221	71 549
Anleggsmidler, tilleggsnæringer	17 037	14 751	12 769	23 862	18 242
Anleggsmidler, andre næringer	55 436	48 310	42 133	28 713	96 454
Privat hovedbygninger	808 364	804 452	809 930	820 458	707 462
Privat, annet	189 999	198 147	273 307	230 670	211 894
Anleggsmidler i alt	5 426 447	5 981 845	5 650 501	6 782 461	7 179 827
Eiendeler i alt	6 262 596	7 010 189	6 715 130	8 133 043	8 529 074
Eiendeler i jordbruket	4 605 589	5 158 122	4 775 016	6 022 690	6 526 032
Kortsiktig gjeld	912 376	1 001 488	992 109	1 416 031	1 128 880
Langsiktig gjeld	3 796 553	4 030 587	3 858 986	4 529 586	4 980 707
Gjeld i alt	4 708 929	5 032 074	4 851 095	5 945 617	6 109 587
Endring i året, kroner	-100 660	395 070	105 544	472 522	72 087
Egenkapital	1 553 666	1 978 114	1 864 035	2 187 426	2 419 487
Egenkapitalprosent	25	28	28	27	28
Endring i året (sparing)	-58 748	219 615	139 998	88 418	147 972
Arbeidskapital	-76 228	26 856	72 520	-65 449	220 367
Endring i året	-30 914	80 187	-21 056	145 657	211 548
1) Kalkulasjonsrente	3,0 %	3,0 %	3,0 %	3,0 %	2,0 %

Nord-Norge, alle bruk, driftsform sau

Tabell 10a. Produksjonstekniske data og oppnådde priser

År	2011	2012	2013	2014	2015
Antall bruk	21	20	21	21	22
Brukers alder	49	48	47	47	47
Arealfordeling og avling					
Grovfôr, daa	282,8	261,2	263,3	278,2	296,9
Annet areal, daa	0,0	0,1	0,0	0,0	1,6
Jordbruksareal, daa	282,8	261,2	263,3	278,2	298,5
- herav leid areal, daa	149,0	140,4	152,6	165,1	186,5
Grovfôr, FEm pr daa	178	190	200	209	196
Jordbruksareal, FEm pr daa	178	190	200	209	195
Husdyrproduksjon					
Antall vinterfôra sauer (vfs)	157	155	158	162	171
Antall gagnslam pr vfs	1,4	1,3	1,3	1,4	1,4
Kg kjøtt pr vfs	28	27	27	29	29
Ull, kg omsatt pr vfs	4,7	4,0	4,5	4,4	3,9
Arbeidsforbruk, timer					
Bruker	1 422	1 430	1 446	1 409	1 534
Ektefelle	307	295	277	356	308
Barn under 17 år	9	14	9	19	12
Sum familie	1 738	1 739	1 732	1 783	1 854
Leid arbeid	436	350	473	493	461
Sum timer i jordbruket	2 174	2 088	2 206	2 276	2 314
Sum timer familie i skogbruket	23	23	12	25	14
Sum timer i tilleggsnæring	106	93	159	160	125
Familiens arbeid på nyanlegg	58	38	45	89	8
Familiens arb. i annen virksomhet i alt	1 292	1 353	1 317	1 325	1 440
Oppnådde priser					
Bygg, kr pr kg					
Lammekjøtt, kr pr kg	44,59	47,21	52,35	53,69	56,06
Sauerkjøtt, kr pr kg	17,31	17,86	20,38	20,11	19,52
Sau- og lammekjøtt, kr pr kg	39,44	40,79	46,51	45,72	49,32
Ull, kr pr kg	31,92	34,39	35,33	35,48	35,44

Tabell 10b. Nettoinvesteringer

År	2011	2012	2013	2014	2015
Jord, grøfter og vannanlegg	22 299	13 826	15 802	4 634	4 831
Driftsbygninger	-5 050	-15 203	66 420	60 495	-8 566
Maskiner og redskap	40 460	5 243	43 127	199	28 808
Sum nettoinvesteringer	57 710	3 866	125 349	65 328	25 073

1) Inkl. nyttet halmavling

Nord-Norge, alle bruk, driftsform sau

Tabell 10c. Produksjonsinntekter pr bruk

År	2011	2012	2013	2014	2015
Andre planteprodukter	17 377	9 286	15 037	19 595	12 776
Planteprodukter i alt	17 377	9 286	15 037	19 595	12 776
Slaktegriser					
Avlsgriser					
Sauer, livdyr	8 200	6 443	8 812	12 388	3 446
Sau- og lammeslakt	193 428	206 674	235 184	254 970	278 053
Ull	23 202	22 361	25 782	25 434	24 919
Andre inntekter, husdyrholdet	5 434	8 435	4 385	9 526	11 579
Husdyrprodukt i alt	230 264	243 912	274 164	302 318	317 998
Kulturlandskapstilskudd ¹⁾	49 596	46 138	40 794	47 871	49 949
Arealtilskudd, grovfôr	55 291	58 792	55 865	60 022	65 394
Arealtilskudd, annet	44	46	44	44	85
Tilsk. til husdyr (inkl. driftstilsk. sau i 2008)	125 486	132 645	142 272	166 274	199 264
Bunnfradrag	-3 000	-3 000	-3 190	-3 000	-6 000
Distriktstilskudd storfe	252	526	817	1 848	1 193
Distriktstilskudd gris					
Distriktstilskudd sau	56 673	54 879	58 378	65 659	67 142
Grunntilskudd sau	16 735	15 122	16 036	18 050	18 779
Beitetilskudd	74 459	68 717	69 924	82 132	87 099
Regionale miljøtilskudd	13 779	8 919	10 581	8 615	12 808
Refunderte avløserutgifter	56 587	43 685	54 703	71 208	68 318
Andre tilskudd	21 124	13 014	22 087	12 626	13 960
Tilskudd i alt	467 025	439 484	468 311	531 349	577 990
Leieinntekter, traktor og redskap	10 469	14 700	24 265	15 022	20 177
Andre inntekter			24	976	-1 341
Produksjonsinntekter i alt	725 135	707 382	781 801	869 260	927 600

Tabell 10d. Kostnader pr bruk

År	2011	2012	2013	2014	2015
Kraftfôr	66 846	61 035	59 989	74 094	79 517
Andre førkostnader inkl. beiteleie	15 964	10 044	12 393	5 371	10 437
Såvarer	3 939	4 053	5 540	2 578	6 459
Handelsgjødsele og kalk	40 508	41 460	41 986	49 592	51 816
Plantevernmidler	559	169	129	430	236
Konserveringsmidler	2 286	2 188	2 184	1 791	2 257
Andre forbruksartikler m.v.	32 804	39 765	44 810	46 390	45 258
Sum variable kostnader	167 733	162 417	171 579	184 390	206 208
Leid arbeid	63 668	57 081	86 173	85 625	79 957
Drivstoff	21 836	19 073	28 240	27 322	31 572
Vedl.h. jord, veger, grøfter og vannanl.	3 187	738	3 973	2 089	4 431
Vedl.h. driftsbygninger	20 856	23 068	20 834	22 123	25 561
Vedl.h. traktor og maskiner	45 204	40 478	45 591	51 454	59 171
Avskr. jord, veger, grøfter og vannanl.	209	296	454	573	543
Avskr. driftsbygninger	26 486	25 536	28 622	32 126	33 644
Avskr. traktor og maskiner	37 151	37 366	44 067	51 358	54 798
Maskinleie	38 600	29 381	35 653	51 462	69 937
Leie av bygninger ²⁾		864	71	169	
Andre faste kostnader	76 982	77 160	81 939	91 669	95 976
Sum faste kostnader	334 309	311 107	375 618	415 971	455 589
Kostnader i alt	502 042	473 524	547 197	600 362	661 797
Netto mek.kostnader pr FEm totalavl.	2,83	2,47	2,69	3,10	3,52
Netto mekaniseringskostnader pr daa	504	469	538	649	687

1) Var tidligere en del av arealtilskuddet

2) Var tidligere regnet inn i maskinleie

Nord-Norge, alle bruk, driftsform sau

Tabell 10e. Resultatregning

År	2011	2012	2013	2014	2015
Resultatregning i jordbruket					
Driftsoverskudd	223 093	233 858	234 604	268 899	265 803
- Renter av jordbruksaktiva ¹⁾	31 501	31 158	34 228	40 890	28 581
Familiens arbeidsfortjeneste	191 593	202 700	200 376	228 009	237 222
Familiens arbeidsfortjeneste pr årsverk	198 727	211 516	210 150	231 032	230 758
Lønnsevne	255 261	259 781	286 549	313 633	317 180
Lønnsevne pr. time	117,42	124,39	129,92	137,81	137,05
Vederlag til arbeid og egenkap. pr årsv.	230 865	240 613	250 399	265 072	255 828
Regnskapssammendrag					
Driftsoverskudd, jordbruk	223 093	233 858	234 604	268 899	265 803
Driftsoverskudd, skogbruk	141	3 158	2 645	3 016	- 33
Driftsoverskudd, tilleggsnæringer	13 159	5 710	44 225	69 063	49 126
Driftsoverskudd, andre næringer	84 961	31 777	20 382	52 072	30 145
Lønnsinntekt	227 215	282 835	283 517	290 411	320 846
Pensjoner og sykepenger	69 452	66 444	63 049	49 942	36 289
Gevinst/utbytte verdipapir	38 926	423	1 922	2 463	3 394
Familiens arbeid på nyanlegg	9 103	6 240	7 709	15 675	1 431
Renteinntekter	18 911	22 702	25 874	26 219	12 465
- Renteutgifter	35 013	45 365	51 856	63 634	55 136
- Kårutgifter	1 800	1 673	1 571	1 712	1 614
Nettoinntekt	648 149	606 109	630 501	712 413	662 715
Privatforbruk ekskl. skatt	381 110	405 812	403 689	402 611	427 776
Betalte skatter	141 905	159 572	130 430	167 125	189 520

Tabell 10f. Balanse og arbeidskapital pr 31.12.

År	2011	2012	2013	2014	2015
Kontanter og bankinnskudd	752 776	802 430	719 195	777 534	729 237
Andre krav	82 188	70 475	73 768	116 367	115 686
Omløpsmidler, jordbruk	65 952	62 608	70 827	85 896	95 543
Omløpsmidler, skogbruk	24	1 025	976	976	932
Omløpsmidler, tilleggsnæringer	2 338	3 555	2 690	2 690	1 386
Omløpsmidler, andre næringer	23 874	26 980	93 690	125 785	140 734
Omløpsmidler i alt	927 152	967 073	961 147	1 109 248	1 083 519
Anleggsmidler, jordbruk	1 020 203	981 256	1 137 537	1 313 775	1 352 751
Anleggsmidler, skogbruk	46 692	33 288	33 792	32 825	21 508
Anleggsmidler, tilleggsnæringer	63 042	64 012	59 479	70 498	68 541
Anleggsmidler, andre næringer	96 230	76 474	100 214	106 701	105 465
Privat hovedbygninger	325 065	383 637	475 415	461 848	444 778
Privat, annet	256 374	236 659	204 125	221 697	231 932
Anleggsmidler i alt	1 807 606	1 775 327	2 010 561	2 207 345	2 224 975
Eiendeler i alt	2 734 758	2 742 399	2 971 708	3 316 593	3 308 493
Eiendeler i jordbruket	1 086 155	1 043 864	1 208 364	1 399 671	1 448 293
Kortsiktig gjeld	88 386	127 828	98 907	102 550	133 358
Langsiktig gjeld	853 602	931 892	1 140 434	1 282 635	1 244 846
Gjeld i alt	941 987	1 059 720	1 239 340	1 385 185	1 378 204
Endring i året, kroner	86 400	172 841	122 127	29 905	6 729
Egenkapital	1 792 771	1 682 679	1 732 368	1 931 408	1 930 289
Egenkapitalprosent	66	61	58	58	58
Endring i året (sparing)	136 560	52 313	133 893	137 533	84 951
Arbeidskapital	838 767	839 245	862 240	1 006 698	950 161
Endring i året	57 666	60 888	60 793	122 706	15 004
1) Kalkulasjonsrente	3,0 %	3,0 %	3,0 %	3,0 %	2,0 %

Nord-Norge, alle bruk, driftsform geit

Tabell 11a. Produksjonstekniske data og oppnådde priser

År	2011	2012	2013	2014	2015
Antall bruk	14	14	12	14	13
Brukers alder	49	49	45	47	47
Arealfordeling og avling					
Grovfôr, daa	159,0	177,7	173,1	166,1	170,2
Annet areal, daa	0,3	0,4	0,4	0,3	0,2
Jordbruksareal, daa	159,3	178,1	173,5	166,4	170,4
- herav leid areal, daa	81,5	86,9	89,6	86,3	91,2
Grovfôr, FEm pr daa	168	185	206	205	203
Jordbruksareal, FEm pr daa	168	185	206	205	202
Husdyrproduksjon					
Antall vinterfôra sauer (vfs)					
Antall gagnslam pr vfs					
Kg kjøtt pr vfs					
Ull, kg omsatt pr vfs					
Årsgeiter	108,9	120,3	130,5	124,6	133,0
Geitemelk, liter omsatt	69279	80918	80373	84787	93695
Melkevot	80706	88493	89345	91503	95575
Produsert melk pr årsgeit, kg	684	722	658	730	742
Arbeidsforbruk, timer					
Bruker	1 707	1 652	1 616	1 699	1 677
Ektefelle	582	554	488	496	394
Barn under 17 år	26	48	13	7	
Sum familie	2 315	2 254	2 117	2 202	2 072
Leid arbeid	930	1 136	1 052	715	804
Sum timer i jordbruket	3 246	3 390	3 169	2 916	2 876
Sum timer familie i skogbruket	36	13	4	19	11
Sum timer i tilleggsnæring	197	216	186	131	296
Familiens arbeid på nyanlegg	96	71	404	232	96
Familiens arb. i annen virksomhet i alt	1 222	936	869	939	861
Oppnådde priser					
Sau- og lammekjøtt, kr pr kg					
Ull, kr pr kg		21,18			
Geitemelk, kr pr l	5,64	6,06	6,09	6,07	6,37

Tabell 11b. Nettoinvesteringer

År	2011	2012	2013	2014	2015
Jord, grøfter og vannanlegg	3 133	4 154	4 840	43 285	-733
Driftsbygninger	-26 871	34 210	81 978	-36 578	-28 773
Maskiner og redskap	39 544	5 266	-41 732	-29 327	4 335
Melkevot (ku og geit)	4 039	31 869	7 561	36 101	
Sum nettoinvesteringer	19 845	75 500	52 647	13 481	-25 171

Nord-Norge, alle bruk, driftsform geit

Tabell 11c. Produksjonsinntekter pr bruk

År	2011	2012	2013	2014	2015
Andre planteprodukter	12 696	8 124	9 583	7 406	3 858
Planteprodukter i alt	12 696	8 124	9 583	7 406	3 858
Slaktegriser					
Avlsgriser					
Sauer, livdyr og slakt		729			
Ull		310			
Geiter, melk	390 482	490 515	489 426	514 439	596 722
Geiter, livdyr og slakt	5 055	12 740	13 786	6 968	5 306
Andre inntekter, husdyrholdet	1 100	15 284	19 229	7 003	4 824
Husdyrprodukt i alt	396 637	519 579	522 441	528 410	606 852
Kulturlandskapsstilskudd ¹⁾	29 638	30 364	32 521	29 272	29 880
Arealtilskudd, grovfôr	36 450	40 960	43 418	39 437	38 654
Arealtilskudd, annet	278	220	547	199	405
Tilsk. til husdyr (inkl. driftstilsk. sau i 2008)	112 243	143 757	152 489	158 993	173 197
Bunnfradrag	-3 000	-3 000	-3 000	-3 000	-6 000
Driftstilskudd melk geit	99 000	117 000	111 833	130 000	133 000
Distriktstilskudd geit	74 484	91 264	89 162	89 202	97 060
Grunntilskudd geit	210 136	251 237	251 159	267 391	297 365
Distriktstilskudd gris					
Distriktstilskudd sau					
Grunntilskudd sau					
Beitetilskudd	24 873	29 140	35 565	30 991	34 773
Regionale miljøtilskudd	9 657	11 285	12 018	11 137	10 295
Refunderte avløserutgifter	84 959	84 613	75 959	69 083	91 259
Andre tilskudd	81 591	17 190	6 216	393	2 433
Tilskudd i alt	760 309	814 030	807 887	823 097	902 322
Leieinntekter, traktor og redskap	8 125	4 626	10 302	5 745	19 595
Andre inntekter				3 152	985
Produksjonsinntekter i alt	1 177 767	1 346 359	1 350 214	1 367 811	1 533 613

Tabell 11d. Kostnader pr bruk

År	2011	2012	2013	2014	2015
Kraftfôr	178 170	203 536	235 977	220 677	248 198
Andre førkostnader inkl. beiteleie	18 760	11 153	13 125	4 158	10 146
Såvarer	2 029	1 605	2 729	1 644	2 097
Handelsgjødsel og kalk	25 774	27 626	29 065	30 178	35 027
Plantevernmidler	3	181	- 1	219	423
Konserveringsmidler	1 275	3 814	4 892	4 653	4 858
Andre forbruksartikler m.v.	38 546	52 770	49 742	42 019	39 913
Kjøp av dyr	1 456	7 419	37 858	69 171	9 674
Sum variable kostnader	266 014	308 103	373 387	372 718	350 337
Leid arbeid	142 315	194 126	165 325	120 378	154 432
Drivstoff	19 715	26 319	28 519	26 187	28 439
Vedl.h. jord, veger, grøfter og vannanl.	3 812	3 513	2 130	2 428	6 397
Vedl.h. driftsbygninger	33 544	53 230	45 109	43 991	34 103
Vedl.h. traktor og maskiner	47 333	49 793	54 228	59 483	60 174
Avskr. jord, veger, grøfter og vannanl.	531	488	378	681	733
Avskr. driftsbygninger	54 741	64 844	71 121	60 270	66 574
Avskr. traktor og maskiner	32 889	33 023	31 446	30 449	31 831
Maskinleie	94 339	141 098	171 866	175 459	192 190
Leie av bygninger ²⁾	560				
Andre faste kostnader	112 252	117 675	123 884	106 287	109 219
Sum faste kostnader	543 414	685 994	696 177	630 932	691 523
Kostnader i alt	809 428	994 097	1 069 564	1 003 651	1 041 860
Netto mek.kostnader pr FEM totalavl.	7,23	7,69	7,95	8,60	8,64
Netto mekaniseringskostnader pr daa	1215	1422	1636	1761	1748

¹⁾ Var tidligere en del av arealtilskuddet

²⁾ Var tidligere regnet inn i maskinleie

Nord-Norge, alle bruk, driftsform geit

Tabell 11e. Resultatregning

År	2011	2012	2013	2014	2015
Resultatregning i jordbruket					
Driftsoverskudd	368 340	352 263	280 650	364 160	491 753
- Renter av jordbruksaktiva ¹⁾	44 939	52 735	58 163	52 471	37 849
Familiens arbeidsfortjeneste	323 401	299 528	222 487	311 689	453 904
Familiens arbeidsfortjeneste pr årsverk	249 819	241 090	177 771	252 064	391 150
Lønnsevne	465 716	493 654	387 812	432 068	608 336
Lønnsevne pr. time	143,49	145,64	122,37	148,15	211,52
Vederlag til arbeid og egenkap. pr årsv.	262 598	263 719	217 545	267 594	376 425
Regnskapssammendrag					
Driftsoverskudd, jordbruk	368 340	352 263	280 650	364 160	491 753
Driftsoverskudd, skogbruk	- 2 529	- 135	- 1 329	- 1 500	218
Driftsoverskudd, tilleggsnæringer	8 589	67 603	32 349	- 2 037	1 845
Driftsoverskudd, andre næringer	5 462	44 638	9 603	21 887	7 090
Lønnsinntekt	283 990	238 139	242 271	231 759	247 720
Pensjoner og sykepenger	83 835	75 563	43 690	21 032	37 182
Gevinst/utbytte verdipapir	1 637	905	6 902	5 263	6 054
Familiens arbeid på nyanlegg	14 840	11 782	68 878	40 776	17 024
Renteinntekter	4 476	4 677	5 828	4 817	3 125
- Renteutgifter	86 890	106 831	126 593	127 042	125 078
- Kårutgifter	964				1 846
Nettoinntekt	680 786	688 604	562 249	559 116	685 086
Privatforbruk ekskl. skatt	452 503	466 916	423 856	473 433	495 706
Betalte skatter	150 481	173 597	167 668	176 574	171 854

Tabell 11f. Balanse og arbeidskapital pr 31.12.

År	2011	2012	2013	2014	2015
Kontanter og bankinnskudd	328 785	234 419	203 305	161 402	205 817
Andre krav	141 566	259 257	281 689	288 617	267 139
Omløpsmidler, jordbruk	41 899	48 536	60 896	45 747	50 611
Omløpsmidler, skogbruk	429				
Omløpsmidler, tilleggsnæringer	269	269			
Omløpsmidler, andre næringer	20 085	30 285	52 460	73 632	74 586
Omløpsmidler i alt	533 033	572 765	598 350	569 398	598 152
Anleggsmidler, jordbruk	1 466 894	1 751 228	1 912 114	1 707 678	1 831 667
Anleggsmidler, skogbruk	37 764	36 140	32 478	30 539	31 417
Anleggsmidler, tilleggsnæringer	145 017	144 068	240 826	455 960	582 314
Anleggsmidler, andre næringer	10 643	50 720	22 944	115 999	5 077
Privat hovedbygninger	370 508	369 575	418 918	635 925	721 324
Privat, annet	183 921	216 225	341 177	312 649	329 875
Anleggsmidler i alt	2 214 746	2 567 956	2 968 458	3 258 749	3 501 674
Eiendeler i alt	2 747 779	3 140 721	3 566 808	3 828 147	4 099 826
Eiendeler i jordbruket	1 508 793	1 799 764	1 973 010	1 753 425	1 882 278
Kortsiktig gjeld	233 176	444 686	752 256	451 064	433 482
Langsiktig gjeld	1 709 005	1 849 734	2 051 809	2 536 242	2 807 926
Gjeld i alt	1 942 181	2 294 420	2 804 066	2 987 306	3 241 409
Endring i året, kroner	-24 775	143 692	333 355	528 097	77 631
Egenkapital	805 598	846 301	762 742	840 842	858 418
Egenkapitalprosent	29	27	21	22	21
Endring i året (sparing)	116 199	68 526	11 626	-92 279	36 074
Arbeidskapital	299 857	128 079	-153 906	118 334	164 670
Endring i året	58 386	-84 143	-187 413	118 282	68 794
1) Kalkulasjonsrente	3,0 %	3,0 %	3,0 %	3,0 %	2,0 %

Nordland, alle bruk, alle driftsformer

Tabell 12a. Produksjonstekniske data og oppnådde priser

År	2011	2012	2013	2014	2015
Antall bruk	61	63	62	63	62
Brukers alder	50	50	50	50	49
Arealfordeling og avling					
Korn, daa	5,0	4,6	4,3	4,3	4,7
Grovfôr, daa	331,5	339,2	349,8	362,1	366,8
Annet areal, daa	2,1	1,5	0,8	0,6	0,5
Jordbruksareal, daa	338,6	345,3	354,9	367,0	372,0
- herav leid areal, daa	139,4	148,1	169,3	179,2	184,9
Korn, FEm pr daa	183	265	119	332	212
Grovfôr, FEm pr daa	291	282	269	309	298
Jordbruksareal, FEm pr daa	288	281	267	309	297
Husdyrproduksjon					
Antall årskyr	13,8	15,3	16,6	17,3	17,6
Kumelk, liter omsatt	89 709	101 685	110 881	118 381	123 180
Produsert melk pr årsku, kg	7 009	7 120	7 181	7 348	7 524
Storfekjøtt, kg omsatt	4 239	4 514	4 878	4 723	4 948
Antall vinterfôra sauer (vfs)	34	33	34	35	37
Kg kjøtt pr vfs	26	27	25	28	29
Ull, kg omsatt pr vfs	4,2	3,4	4,4	3,9	4,1
Årsgeiter	6,1	6,3	7,3	7,9	7,8
Geitemelk, liter omsatt	3856	4448	4809	5282	5879
Produsert melk pr årsgeit, kg	684	769	711	720	796
Arbeidsforbruk, timer					
Bruker	2 008	1 922	2 010	1 982	1 990
Ektefelle	445	448	439	421	398
Barn under 17 år	9	7	5	7	4
Sum familie	2 461	2 377	2 454	2 410	2 392
Leid arbeid	781	818	839	851	906
Sum timer i jordbruket	3 242	3 195	3 293	3 261	3 298
Sum timer familie i skogbruket	25	26	23	28	19
Sum timer i tilleggsnæring	137	131	148	162	175
Familiens arbeid på nyanlegg	49	58	137	104	45
Familiens arb. i annen virksomhet i alt	982	890	862	929	870
Oppnådde priser					
Kumelk, kr pr l	4,43	4,75	4,68	4,91	5,29
Kukjøtt, kr pr kg	34,82	37,49	42,45	42,98	45,26
Annet storfekjøtt, kr pr kg	40,72	43,26	47,85	47,83	49,85
Sau- og lammekjøtt, kr pr kg	38,77	40,31	44,35	46,74	47,12
Ull, kr pr kg	32,16	34,61	34,30	34,74	36,37
Geitemelk, kr pr l	5,82	6,15	6,11	5,51	5,77

Tabell 12b. Nettoinvesteringer

År	2011	2012	2013	2014	2015
Jord, grøfter og vannanlegg	12 537	7 798	12 185	17 795	14 700
Driftsbygninger	-29 275	105 133	260 269	90 653	44 694
Maskiner og redskap	33 553	17 666	48 076	1 504	63 036
Melkekvote (ku og geit)	7 398	7 188	8 595	6 722	4 122
Sum nettoinvesteringer	24 212	137 784	329 125	116 673	126 552

1) Inkl. nyttet halmavling

Nordland, alle bruk, alle driftsformer

Tabell 12c. Produksjonsinntekter pr bruk

År	2011	2012	2013	2014	2015
Korn	1 532	1 423	1 069	3 224	2 192
Andre planteprodukter	22 706	11 706	18 342	33 422	20 188
Planteprodukter i alt	24 238	13 129	19 411	36 646	22 380
Storfe, melk	397 000	483 429	519 001	581 564	651 178
Storfe, livdyr	15 733	22 651	18 132	35 029	30 008
Kuslakt	65 787	77 852	94 922	103 822	103 692
Annet storfeslakt	108 950	129 765	161 988	124 749	152 685
Sauer, livdyr og slakt	40 149	44 381	50 371	56 859	63 147
Ull	4 605	3 932	5 328	5 030	5 890
Geiter, melk	22 442	27 349	29 391	29 104	33 930
Geiter, livdyr og slakt	748	934	1 013	208	437
Andre inntekter, husdyrholdet	134 298	130 813	105 410	130 450	157 918
Husdyrprodukt i alt	789 713	921 107	985 555	1 066 816	1 198 883
Kulturlandskapsstøtte ¹⁾	59 734	60 148	61 285	64 216	64 297
Arealstøtte, grovfôr	57 511	65 880	64 952	66 298	80 458
Arealstøtte, annet	580	523	487	340	355
Tilsk. til husdyr (inkl. driftstilsk. sau i 2008)	107 021	116 502	122 636	130 537	137 804
Bunnfradrag	-3 164	-3 143	-3 065	-3 063	-6 097
Driftstilskudd melk geit	4 869	5 571	4 919	6 190	6 435
Distriktstilskudd geit	3 147	3 474	4 425	4 464	4 689
Grunnstilskudd geit	11 674	13 578	14 918	15 473	17 373
Driftstilskudd melk/Driftstilsk. kjøttfeprod.	71 588	83 393	90 373	96 634	96 154
Distriktstilskudd storfe	107 973	117 401	132 491	145 497	152 645
Distriktstilskudd sau	10 960	11 026	11 948	12 766	15 154
Grunnstilskudd sau	3 228	2 986	3 303	3 567	4 274
Beitetilskudd	34 533	34 099	36 757	41 581	43 613
Regionale miljøtilskudd	10 596	10 648	9 955	8 548	11 136
Refunderte avløserutgifter	70 588	64 578	69 073	72 411	77 207
Andre tilskudd	39 022	21 885	25 050	24 240	23 681
Tilskudd i alt	589 860	608 549	649 508	689 700	729 180
Leieinntekter, traktor og redskap	14 764	14 308	20 966	14 612	18 249
Andre inntekter	2 651	3 634	15 059	4 273	3 962
Produksjonsinntekter i alt	1 421 226	1 560 729	1 690 498	1 812 046	1 972 654

Tabell 12d. Kostnader pr bruk

År	2011	2012	2013	2014	2015
Kraftfôr	255 589	293 952	314 292	356 058	377 280
Andre førkostnader inkl. beiteleie	22 319	18 382	21 090	22 197	27 918
Såvarer	5 135	6 335	9 939	7 518	6 938
Handelsgjødsel og kalk	55 257	53 172	59 379	65 017	68 120
Plantevernmidler	833	842	1 331	1 369	1 421
Konserveringsmidler	8 191	7 435	7 236	6 521	5 910
Andre forbruksartikler m.v.	83 101	90 339	93 308	103 475	116 540
Kjøp av dyr	61 958	72 338	72 800	75 496	74 660
Sum variable kostnader	492 384	542 794	579 375	637 651	678 787
Leid arbeid	107 321	122 859	129 718	129 969	147 334
Drivstoff	34 033	35 288	39 593	41 303	42 128
Vedl.h. jord, veger, grøfter og vannanl.	8 093	4 613	5 526	6 568	7 332
Vedl.h. driftsbygninger	35 935	37 696	37 235	48 207	47 345
Vedl.h. traktor og maskiner	60 150	65 409	69 773	70 044	77 957
Avskr. jord, veger, grøfter og vannanl.	630	500	534	973	1 085
Avskr. driftsbygninger	68 127	77 180	83 096	95 035	102 032
Avskr. traktor og maskiner	55 543	61 908	70 323	75 288	81 533
Maskinleie	67 099	70 417	64 917	71 564	75 600
Leie av bygninger ²⁾	608	960	24	222	
Leie av kvote ²⁾	5 026	9 865	11 224	13 633	14 556
Andre faste kostnader	129 304	127 515	138 330	143 845	149 309
Sum faste kostnader	571 914	614 232	650 292	696 652	746 211
Kostnader i alt	1 064 297	1 157 026	1 229 667	1 334 303	1 424 998
Netto mek.kostnader pr FEm totalavl.	2,22	2,41	2,55	2,31	2,46
Netto mekaniseringskostnader pr daa	639	679	679	714	731

Nordland, alle bruk, alle driftsformer

Tabell 12e. Resultatregning

År	2011	2012	2013	2014	2015
Resultatregning i jordbruket					
Driftsoverskudd	356 929	403 703	460 831	477 742	547 656
- Renter av jordbruksaktiva ¹⁾	76 224	82 955	93 122	102 511	72 310
Familiens arbeidsfortjeneste	280 705	320 748	367 709	375 232	475 346
Familiens arbeidsfortjeneste pr årsverk	199 565	234 616	261 063	272 128	345 380
Lønnsevne	388 026	443 607	497 427	505 201	622 680
Lønnsevne pr. time	119,68	138,83	151,03	154,92	188,83
Vederlag til arbeid og egenkap. pr årsv.	219 037	251 431	273 475	279 317	329 344
Regnskapssammendrag					
Driftsoverskudd, jordbruk	356 929	403 703	460 831	477 742	547 656
Driftsoverskudd, skogbruk	2 809	6 559	3 965	3 155	4 135
Driftsoverskudd, tilleggsnæringer	40 112	38 441	38 316	36 869	30 454
Driftsoverskudd, andre næringer	20 408	32 968	27 853	36 155	40 227
Lønnsinntekt	212 173	206 074	199 161	224 401	206 100
Pensjoner og sykepenger	59 437	58 124	74 594	73 751	73 303
Gevinst/utbytte verdipapir	15 336	6 270	15 547	8 071	4 448
Familiens arbeid på nyanlegg	7 906	9 709	22 314	18 273	8 060
Renteinntekter	7 056	8 722	10 013	10 865	7 201
- Renteutgifter	115 322	134 360	150 350	170 218	158 392
- Kårutgifter	2 922	1 890	2 346	2 328	2 865
Nettoinntekt	603 922	634 319	699 897	716 737	760 328
Privatforbruk ekskl. skatt	407 516	408 407	424 969	445 489	456 125
Betalte skatter	155 011	157 114	173 640	188 298	184 466

Tabell 12f. Balanse og arbeidskapital pr 31.12.

År	2011	2012	2013	2014	2015
Kontanter og bankinnskudd	284 254	331 778	359 678	405 377	421 296
Andre krav	178 448	228 027	222 389	253 108	259 519
Omløpsmidler, jordbruk	209 316	201 540	225 719	259 366	266 280
Omløpsmidler, skogbruk	133	318	1 052	1 047	1 064
Omløpsmidler, tilleggsnæringer	793	1 624	2 002	1 350	1 589
Omløpsmidler, andre næringer	41 899	47 194	130 913	153 176	226 109
Omløpsmidler i alt	714 843	810 481	941 753	1 073 424	1 175 856
Anleggsmidler, jordbruk	2 361 244	2 637 450	3 060 267	3 242 719	3 418 580
Anleggsmidler, skogbruk	81 149	90 741	89 499	99 642	103 411
Anleggsmidler, tilleggsnæringer	92 310	105 198	130 056	208 298	243 406
Anleggsmidler, andre næringer	68 793	75 746	70 183	74 996	62 796
Privat hovedbygninger	378 406	395 875	397 313	400 229	404 434
Privat, annet	166 665	174 625	195 458	217 205	212 641
Anleggsmidler i alt	3 148 567	3 479 634	3 942 776	4 243 090	4 445 269
Eiendeler i alt	3 863 410	4 290 115	4 884 530	5 316 513	5 621 125
Eiendeler i jordbruket	2 570 559	2 838 990	3 285 986	3 502 085	3 684 861
Kortsiktig gjeld	462 550	505 198	844 743	832 163	580 860
Langsiktig gjeld	2 104 915	2 282 680	2 378 024	2 693 196	3 153 164
Gjeld i alt	2 567 465	2 787 878	3 222 767	3 525 359	3 734 024
Endring i året, kroner	96 407	219 019	399 861	165 941	138 703
Egenkapital	1 295 945	1 502 237	1 661 762	1 791 154	1 887 100
Egenkapitalprosent	34	35	34	34	34
Endring i året (sparing)	56 303	88 371	107 755	126 024	138 576
Arbeidskapital	252 293	305 283	97 010	241 260	594 996
Endring i året	-7 129	42 792	-253 935	116 403	398 930
1) Kalkulasjonsrente	3,0 %	3,0 %	3,0 %	3,0 %	2,0 %

Troms, alle bruk, alle driftsformer

Tabell 13a. Produksjonstekniske data og oppnådde priser

År	2011	2012	2013	2014	2015
Antall bruk	34	34	35	37	37
Brukers alder	49	48	47	48	49
Arealfordeling og avling					
Korn, daa					
Grovfôr, daa	301,7	295,9	318,4	320,5	320,9
Annet areal, daa	0,4	8,6	0,5	0,1	0,9
Jordbruksareal, daa	302,1	304,4	318,9	320,6	321,8
- herav leid areal, daa	174,5	175,4	186,2	192,0	193,9
Korn, FEm pr daa	1)				
Grovfôr, FEm pr daa	203	205	218	227	208
Jordbruksareal, FEm pr daa	203	200	219	227	208
Husdyrproduksjon					
Antall årskyr	8,0	7,8	8,0	7,6	7,4
Kumelk, liter omsatt	55 282	54 276	54 987	50 492	51 677
Produsert melk pr årsku, kg	7 386	7 429	7 371	7 108	7 493
Storfekjøtt, kg omsatt	1 672	2 226	2 403	1 508	1 806
Antall vinterfôra sauer (vfs)	36	39	44	43	46
Kg kjøtt pr vfs	28	26	29	29	30
Ull, kg omsatt pr vfs	4,2	4,5	4,0	4,7	3,4
Årsgeiter	33,9	37,9	31,7	33,7	33,7
Geitemelk, liter omsatt	21608	25078	19037	23087	23069
Produsert melk pr årsgeit, kg	685	707	637	734	720
Arbeidsforbruk, timer					
Bruker	1 788	1 784	1 805	1 829	1 789
Ektefelle	466	431	348	410	382
Barn under 17 år	34	36	25	20	26
Sum familie	2 289	2 251	2 179	2 259	2 196
Leid arbeid	799	848	900	710	724
Sum timer i jordbruket	3 088	3 099	3 078	2 969	2 920
Sum timer familie i skogbruket	42	19	14	16	13
Sum timer i tilleggsnæring	148	149	203	135	133
Familiens arbeid på nyanlegg	83	58	61	18	18
Familiens arb. i annen virksomhet i alt	1 316	1 151	1 113	1 084	1 185
Oppnådde priser					
Kumelk, kr pr l	4,40	4,80	4,63	4,94	5,23
Kukjøtt, kr pr kg	35,18	37,58	43,32	43,59	44,67
Annet storfekjøtt, kr pr kg	40,51	43,26	49,29	48,66	48,46
Sau- og lammekjøtt, kr pr kg	38,08	41,66	47,98	44,38	51,05
Ull, kr pr kg	34,12	33,37	35,73	34,63	35,15
Geitemelk, kr pr l	5,58	6,03	6,08	6,28	6,62

Tabell 13b. Nettoinvesteringer

År	2011	2012	2013	2014	2015
Jord, grøfter og vannanlegg	5 873	17 643	23 800	4 542	1 829
Driftsbygninger	1 187	33 279	50 617	-28 263	-20 014
Maskiner og redskap	37 425	32 987	27 510	12 612	30 430
Melkekvote (ku og geit)	3 746	14 539	2 955	15 872	905
Sum nettoinvesteringer	48 230	98 448	104 882	4 764	13 150

1) Inkl. nyttet halmavling

Troms, alle bruk, alle driftsformer

Tabell 13c. Produksjonsinntekter pr bruk

År	2011	2012	2013	2014	2015
Korn					
Andre planteprodukter	34 421	12 476	22 358	27 518	12 983
Planteprodukter i alt	34 421	12 476	22 358	27 518	12 983
Storfe, melk	243 027	260 653	254 786	249 597	270 509
Storfe, livdyr	8 023	5 278	11 672	20 134	22 737
Kuslakt	32 901	39 200	45 280	35 087	48 804
Annet storfeslakt	42 750	57 516	73 615	44 999	40 796
Sauer, livdyr og slakt	41 307	47 471	67 157	64 937	72 759
Ull	5 181	6 287	6 134	6 747	5 891
Geiter, melk	120 522	151 301	115 740	145 097	152 804
Geiter, livdyr og slakt	739	3 515	2 933	2 283	1 132
Andre inntekter, husdyrholdet	182	7 375	5 992	2 642	2 149
Husdyrprodukt i alt	494 632	578 595	583 309	571 523	617 583
Kulturlandskapstilskudd ¹⁾	54 754	53 663	58 094	57 558	56 919
Arealtilskudd, grovfôr	58 850	65 179	68 466	66 534	74 811
Arealtilskudd, annet	357	333	449	75	193
Tilsk. til husdyr (inkl. driftstilsk. sau i 2008)	100 515	118 794	125 919	132 776	140 832
Bunnfradrag	-3 000	-3 000	-3 000	-3 027	-6 000
Driftstilskudd melk geit	32 029	37 853	29 629	38 649	35 946
Distriktilskudd geit	25 025	31 143	22 731	26 151	26 245
Grunntilskudd geit	65 581	78 292	59 686	74 829	75 367
Driftstilskudd melk/Driftstilsk. kjøttfeprod.	44 026	48 417	54 957	55 322	58 368
Distriktilskudd storfe	76 589	82 082	85 282	73 390	78 765
Distriktilskudd sau	13 193	12 891	15 929	17 247	17 375
Grunntilskudd sau	3 903	3 610	4 333	4 631	4 732
Beitetilskudd	33 072	35 286	40 782	40 560	41 533
Regionale miljøtilskudd	7 868	8 714	8 441	9 461	8 142
Refunderte avløserutgifter	73 795	70 816	77 452	90 150	88 116
Andre tilskudd	37 462	17 880	11 602	3 190	4 593
Tilskudd i alt	624 019	661 954	660 752	687 497	705 937
Leieinntekter, traktor og redskap	19 639	23 318	39 966	25 578	38 028
Andre inntekter	401	5 199	6 622	2 215	3 859
Produksjonsinntekter i alt	1 173 113	1 281 542	1 313 007	1 314 331	1 378 389

Tabell 13d. Kostnader pr bruk

År	2011	2012	2013	2014	2015
Kraftfôr	185 865	190 965	191 225	189 804	202 108
Andre førkostnader inkl. beiteleie	27 109	17 014	17 506	7 036	13 590
Såvarer	4 405	3 498	6 567	3 181	5 371
Handelsgjødelse og kalk	44 132	43 560	45 157	51 999	48 205
Plantevernmidler	494	391	204	563	403
Konserveringsmidler	4 563	4 724	6 110	5 302	4 829
Andre forbruksartikler m.v.	57 890	67 222	69 862	62 757	63 527
Kjøp av dyr	9 453	8 520	24 084	40 888	10 220
Sum variable kostnader	333 910	335 895	360 715	361 530	348 254
Leid arbeid	122 022	138 334	152 549	123 144	132 832
Drivstoff	28 286	29 312	36 881	31 886	35 370
Vedl.h. jord, veger, grøfter og vannanl.	3 060	2 354	3 148	4 244	5 091
Vedl.h. driftsbygninger	34 685	36 925	40 190	49 375	38 206
Vedl.h. traktor og maskiner	65 143	65 401	68 968	70 131	66 264
Avskr. jord, veger, grøfter og vannanl.	688	715	729	804	804
Avskr. driftsbygninger	48 303	51 082	52 852	47 989	49 080
Avskr. traktor og maskiner	50 691	50 681	63 087	64 827	65 605
Maskinleie	65 744	87 571	110 453	104 950	118 147
Leie av bygninger ²⁾	819	897	310	1 141	462
Leie av kvote ²⁾	390	394	383	1 675	2 072
Andre faste kostnader	108 949	111 176	117 981	112 429	110 549
Sum faste kostnader	528 780	574 840	647 530	612 596	624 483
Kostnader i alt	862 690	910 735	1 008 245	974 125	972 737
Netto mek.kostnader pr FEm totalavl.	3,32	3,66	3,67	3,61	3,86
Netto mekaniseringskostnader pr daa	673	732	802	820	803

Troms, alle bruk, alle driftsformer

Tabell 13e. Resultatregning

År	2011	2012	2013	2014	2015
Resultatregning i jordbruket					
Driftsoverskudd	310 423	370 807	304 762	340 206	405 652
- Renter av jordbruksaktiva ¹⁾	50 471	53 029	58 601	57 322	38 551
Familiens arbeidsfortjeneste	259 952	317 778	246 161	282 884	367 101
Familiens arbeidsfortjeneste pr årsverk	203 540	255 239	199 792	225 599	302 662
Lønnsevne	381 974	456 111	398 709	406 028	499 933
Lønnsevne pr. time	123,70	147,19	129,52	136,76	171,21
Vederlag til arbeid og egenkap. pr årsv.	240 667	282 819	252 229	263 621	319 333
Regnskapssammendrag					
Driftsoverskudd, jordbruk	310 423	370 807	304 762	340 206	405 652
Driftsoverskudd, skogbruk	422	1 602	261	629	348
Driftsoverskudd, tilleggsnæringer	16 400	24 055	46 116	61 820	42 577
Driftsoverskudd, andre næringer	54 271	27 430	34 774	66 735	23 392
Lønnsinntekt	251 680	249 630	250 271	237 800	285 912
Pensjoner og sykepenger	65 158	57 848	58 748	40 543	53 600
Gevinst/utbytte verdipapir	1 342	1 604	5 381	6 008	8 961
Familiens arbeid på nyanlegg	12 998	9 503	10 469	3 086	3 164
Renteinntekter	13 647	15 728	19 918	18 368	9 912
- Renteutgifter	59 694	66 497	70 693	79 348	67 904
- Kårutgifter	538				
Nettoinntekt	666 109	691 710	660 008	695 847	765 614
Privatforbruk ekskl. skatt	429 930	421 930	394 610	455 929	466 881
Betalte skatter	168 429	177 486	155 091	183 450	207 398

Tabell 13f. Balanse og arbeidskapital pr 31.12.

År	2011	2012	2013	2014	2015
Kontanter og bankinnskudd	577 217	582 908	565 780	504 693	493 238
Andre krav	196 039	218 111	245 057	257 762	258 650
Omløpsmidler, jordbruk	112 580	107 568	131 569	128 549	122 240
Omløpsmidler, skogbruk	1 618	2 059	2 000	1 892	1 892
Omløpsmidler, tilleggsnæringer	2 385	3 363	2 406	4 030	938
Omløpsmidler, andre næringer	48 561	51 974	113 264	195 013	215 093
Omløpsmidler i alt	938 400	965 984	1 060 076	1 091 940	1 092 051
Anleggsmidler, jordbruk	1 604 396	1 712 491	1 887 218	1 792 813	1 813 611
Anleggsmidler, skogbruk	38 603	25 854	32 462	30 697	26 232
Anleggsmidler, tilleggsnæringer	104 393	81 759	67 346	54 191	49 939
Anleggsmidler, andre næringer	44 151	53 681	65 534	92 912	79 913
Privat hovedbygninger	508 497	477 898	560 346	680 527	685 096
Privat, annet	231 579	219 134	248 764	243 769	249 226
Anleggsmidler i alt	2 531 620	2 570 817	2 861 671	2 894 908	2 904 016
Eiendeler i alt	3 470 020	3 536 801	3 921 746	3 986 848	3 996 067
Eiendeler i jordbruket	1 716 976	1 820 059	2 018 787	1 921 363	1 935 851
Kortsiktig gjeld	236 311	315 618	369 993	366 940	315 673
Langsiktig gjeld	1 344 789	1 375 139	1 528 225	1 562 570	1 471 762
Gjeld i alt	1 581 100	1 690 757	1 898 217	1 929 509	1 787 436
Endring i året, kroner	11 038	77 587	107 668	152 410	-37 438
Egenkapital	1 888 919	1 846 044	2 023 529	2 057 339	2 208 631
Egenkapitalprosent	54	52	52	52	55
Endring i året (sparing)	97 189	104 844	164 953	71 557	119 769
Arbeidskapital	702 089	650 366	690 083	725 000	776 378
Endring i året	23 509	15 294	31 092	54 861	72 999
1) Kalkulasjonsrente	3,0 %	3,0 %	3,0 %	3,0 %	2,0 %

Finmark, alle bruk, alle driftsformer

Tabell 14a. Produksjonstekniske data og oppnådde priser

År	2011	2012	2013	2014	2015
Antall bruk	12	13	12	12	12
Brukers alder	45	45	48	46	47
Arealfordeling og avling					
Korn, daa		3,8			
Grovfôr, daa	356,0	382,7	400,2	413,8	424,1
Annet areal, daa	2,8	2,2	2,2	1,7	6,3
Jordbruksareal, daa	358,8	388,8	402,3	415,5	430,4
- herav leid areal, daa	173,6	193,3	198,6	214,6	222,3
Korn, FEm pr daa		175			
Grovfôr, FEm pr daa	247	264	253	289	286
Jordbruksareal, FEm pr daa	247	262	253	289	283
Husdyrproduksjon					
Antall årskyr	16,0	19,6	21,8	22,6	24,3
Kumelk, liter omsatt	109 811	144 744	158 676	163 487	178 834
Produsert melk pr årsku, kg	7 348	7 877	7 764	7 711	7 868
Storfekjøtt, kg omsatt	2 532	2 573	3 522	3 742	3 903
Antall vinterfôra sauer (vfs)	40	25	28	28	26
Kg kjøtt pr vfs	31	33	29	33	34
Ull, kg omsatt pr vfs	5,9	3,8	6,3	5,3	5,0
Årsgeiter					
Geitemelk, liter omsatt					
Produsert melk pr årsgeit, kg					
Arbeidsforbruk, timer					
Bruker	2 055	2 208	2 137	2 169	2 186
Ektefelle	280	324	337	175	212
Barn under 17 år	27	29	53	27	27
Sum familie	2 362	2 560	2 527	2 371	2 425
Leid arbeid	472	508	656	932	951
Sum timer i jordbruket	2 833	3 069	3 184	3 302	3 376
Sum timer familie i skogbruket	7	14	18	18	10
Sum timer i tilleggsnæring	31	43	110	49	41
Familiens arbeid på nyanlegg	63	74	230	168	146
Familiens arb. i annen virksomhet i alt	1 414	966	925	802	883
Oppnådde priser					
Kumelk, kr pr l	4,38	4,69	4,54	4,87	5,22
Kukjøtt, kr pr kg	35,69	42,69	41,01	42,61	43,59
Annet storfekjøtt, kr pr kg	36,17	35,01	44,48	46,03	47,87
Sau- og lammekjøtt, kr pr kg	40,45	39,11	47,82	44,85	48,20
Ull, kr pr kg	27,74	36,64	32,69	33,23	30,14
Geitemelk, kr pr l					

Tabell 14b. Nettoinvesteringer

År	2011	2012	2013	2014	2015
Jord, grøfter og vannanlegg	1 706	12 921	1 160	12 012	28 183
Driftsbygninger	-41 533	280 732	620 369	211 090	-105 641
Maskiner og redskap	-57 184	147 367	-10 333	-31 297	-14 700
Melkekvote (ku og geit)	17 155	16 044	31 326	45 554	22 232
Sum nettoinvesteringer	-79 858	457 064	642 521	237 358	-69 926

1) Inkl. nyttet halmavling

Finmark, alle bruk, alle driftsformer

Tabell 14c. Produksjonsinntekter pr bruk

År	2011	2012	2013	2014	2015
Korn					
Andre planteprodukter	36 182	17 282	33 900	28 200	18 341
Planteprodukter i alt	36 182	17 282	33 900	28 200	18 341
Storfe, melk	480 931	678 811	720 080	795 955	933 134
Storfe, livdyr	8 486	16 704	17 944	22 273	42 357
Kuslakt	64 640	73 177	96 714	100 296	140 029
Annet storfeslakt	35 214	48 566	90 759	97 636	88 084
Sauer, livdyr og slakt	62 510	35 060	40 233	45 023	42 933
Ull	6 630	3 517	6 822	4 953	4 024
Geiter, melk					
Geiter, livdyr og slakt					
Andre inntekter, husdyrholdet					333
Husdyrprodukt i alt	658 410	855 835	972 552	1 066 136	1 250 893
Kulturlandskapsstøtte ¹⁾	62 521	77 158	71 121	75 222	75 869
Arealstøtte, grovfôr	86 295	95 858	107 847	113 534	116 373
Arealstøtte, annet	2 722	1 830	1 601	1 395	930
Tilsk. til husdyr (inkl. driftstilsk. sau i 2008)	103 150	105 940	115 197	125 389	135 996
Bunnfradrag	-3 250	-3 231	-3 250	-3 500	-6 500
Driftstilskudd melk geit					
Distriktstilskudd geit					
Grunnstilskudd geit					
Driftstilskudd melk/Driftstilsk. kjøttfeprod.	67 733	91 800	93 677	100 706	103 344
Distriktstilskudd storfe	216 806	275 132	308 837	331 905	363 302
Distriktstilskudd sau	17 581	11 218	11 246	13 455	12 001
Grunnstilskudd sau	5 057	3 091	3 059	3 683	3 314
Beitetilskudd	35 886	26 392	31 002	33 284	38 745
Regionale miljøtilskudd	6 238	2 731	6 984	6 806	8 756
Refunderte avløserutgifter	67 169	54 788	59 002	63 094	69 139
Andre tilskudd	11 750	8 977	14 004	11 053	11 920
Tilskudd i alt	679 656	751 683	820 326	876 024	933 189
Leieinntekter, traktor og redskap	7 669	9 705	15 388	13 135	16 648
Andre inntekter	1 912				
Produksjonsinntekter i alt	1 383 828	1 634 505	1 842 165	1 983 495	2 219 070

Tabell 14d. Kostnader pr bruk

År	2011	2012	2013	2014	2015
Kraftfôr	231 618	290 003	331 960	370 596	372 485
Andre førkostnader inkl. beiteleie	12 705	5 258	19 195	14 988	30 037
Såvarer	8 416	6 252	8 684	9 946	19 386
Handelsgjødning og kalk	61 130	76 025	80 225	86 307	90 953
Plantevernmidler	521	1 203	598	1 235	884
Konserveringsmidler	8 651	6 583	8 679	9 948	7 671
Andre forbruksartikler m.v.	65 422	98 374	111 951	137 337	130 725
Kjøp av dyr	10 216	4 531	33 899	12 554	48 370
Sum variable kostnader	398 679	488 228	595 190	642 912	700 511
Leid arbeid	75 257	77 955	113 641	143 746	151 083
Drivstoff	37 579	35 547	47 251	45 385	48 373
Vedl.h. jord, veger, grøfter og vannanl.	480	397	2 667	419	2 245
Vedl.h. driftsbygninger	33 201	47 241	35 314	62 451	57 771
Vedl.h. traktor og maskiner	53 377	55 827	93 134	77 066	89 874
Avskr. jord, veger, grøfter og vannanl.	214	198	146	217	217
Avskr. driftsbygninger	51 288	51 325	69 660	111 537	114 771
Avskr. traktor og maskiner	71 424	77 555	82 321	80 565	83 101
Maskinleie	46 119	62 074	73 308	86 895	100 335
Leie av bygninger ²⁾		413		130	
Leie av kvote ²⁾	14 150	13 062	9 518	13 435	17 809
Andre faste kostnader	127 111	135 056	154 853	155 386	174 864
Sum faste kostnader	510 200	556 649	681 812	777 232	840 445
Kostnader i alt	908 879	1 044 877	1 277 001	1 420 144	1 540 956
Netto mek.kostnader pr FEm totalavl.	2,49	2,37	2,98	2,49	2,62
Netto mekaniseringskostnader pr daa	615	620	754	719	741

Finnmark, alle bruk, alle driftsformer

Tabell 14e. Resultatregning

År	2011	2012	2013	2014	2015
Resultatregning i jordbruket					
Driftsoverskudd	474 949	589 628	565 164	563 351	678 115
- Renter av jordbruksaktiva ¹⁾	64 247	72 444	93 953	111 037	76 577
Familiens arbeidsfortjeneste	410 702	517 184	471 211	452 314	601 537
Familiens arbeidsfortjeneste pr årsverk	316 662	363 347	338 447	338 021	435 202
Lønnsevne	485 959	595 139	584 852	596 059	752 621
Lønnsevne pr. time	171,52	193,93	183,70	180,49	222,92
Vederlag til arbeid og egenkap. pr årsv.	328 155	369 494	356 574	341 209	413 677
Regnskapssammendrag					
Driftsoverskudd, jordbruk	474 949	589 628	565 164	563 351	678 115
Driftsoverskudd, skogbruk	- 533	364	379	356	- 368
Driftsoverskudd, tilleggsnæringer	9 604	10 979	30 365	16 644	17 547
Driftsoverskudd, andre næringer	64 585	18 996	21 187	9 113	5 987
Lønnsinntekt	257 010	191 184	206 608	195 095	216 138
Pensjoner og sykepenger	17 617	35 158	25 283	34 228	49 599
Gevinst/utbytte verdipapir	25		15 996	7 365	- 27 731
Familiens arbeid på nyanlegg	9 509	11 695	37 295	28 092	24 907
Renteinntekter	5 040	6 551	7 033	12 779	4 864
- Renteutgifter	72 228	80 932	94 564	143 775	109 467
- Kårutgifter					
Nettoinntekt	765 579	783 622	814 745	723 247	859 589
Privatforbruk ekskl. skatt	461 502	471 043	505 193	417 843	436 426
Betalte skatter	140 740	172 307	171 760	230 962	180 437

Tabell 14f. Balanse og arbeidskapital pr 31.12.

År	2011	2012	2013	2014	2015
Kontanter og bankinnskudd	345 441	337 348	410 695	708 813	430 282
Andre krav	148 120	283 291	314 064	395 449	434 896
Omløpsmidler, jordbruk	177 308	183 348	215 470	236 356	236 995
Omløpsmidler, skogbruk				292	292
Omløpsmidler, tilleggsnæringer					
Omløpsmidler, andre næringer	42 222	38 090	84 475	105 577	110 779
Omløpsmidler i alt	713 090	842 077	1 024 704	1 446 486	1 213 243
Anleggsmidler, jordbruk	1 941 874	2 471 791	3 269 953	3 606 221	3 578 149
Anleggsmidler, skogbruk	11 902	10 649	10 503	10 895	11 096
Anleggsmidler, tilleggsnæringer	17 266	38 088	39 008	35 162	33 103
Anleggsmidler, andre næringer	68 627	72 637	90 314	85 062	85 990
Privat hovedbygninger	302 123	310 562	338 524	355 670	339 650
Privat, annet	330 150	291 747	290 240	363 477	444 446
Anleggsmidler i alt	2 671 942	3 195 473	4 038 542	4 456 488	4 492 432
Eiendeler i alt	3 385 032	4 037 550	5 063 246	5 902 974	5 705 675
Eiendeler i jordbruket	2 119 182	2 655 139	3 485 423	3 842 577	3 815 143
Kortsiktig gjeld	270 037	471 292	832 034	936 354	512 649
Langsiktig gjeld	1 305 347	1 854 088	2 151 674	2 846 032	2 819 755
Gjeld i alt	1 575 385	2 325 380	2 983 708	3 782 386	3 332 404
Endring i året, kroner	-95 422	540 692	600 013	705 454	-449 982
Egenkapital	1 809 647	1 712 170	2 079 538	2 120 588	2 373 271
Egenkapitalprosent	53	42	41	36	42
Endring i året (sparing)	180 767	158 294	200 825	55 137	252 683
Arbeidskapital	443 053	370 785	192 670	510 132	700 594
Endring i året	142 402	-18 312	-243 383	331 272	179 312
1) Kalkulasjonsrente	3,0 %	3,0 %	3,0 %	3,0 %	2,0 %

Nordland, alle bruk, driftsform melk

Tabell 15a. Produksjonstekniske data og oppnådde priser

År	2011	2012	2013	2014	2015
Antall bruk	35	36	38	38	37
Brukers alder	49	49	49	49	48
Arealfordeling og avling					
Korn, daa	8,7	8,1	6,9	7,2	7,9
Grovfôr, daa	362,1	368,8	377,6	391,8	396,6
Annet areal, daa	3,6	2,4	1,1	0,8	0,6
Jordbruksareal, daa	374,4	379,3	385,7	399,8	405,2
- herav leid areal, daa	147,3	150,9	170,8	179,7	183,6
Korn, FEm pr daa	183	265	119	332	212
Grovfôr, FEm pr daa	330	312	288	344	327
Jordbruksareal, FEm pr daa	324	309	284	344	325
Husdyrproduksjon					
Antall årskyr	21,3	23,2	23,7	25,2	25,9
Kumelk, liter omsatt	139 967	155 675	159 161	171 460	180 770
Melkekvote	147 208	174 548	170 902	188 201	189 116
Produsert melk pr årsku, kg	7 068	7 183	7 195	7 330	7 485
Storfekjøtt, kg omsatt	5 863	6 033	5 903	6 204	6 534
Arbeidsforbruk, timer					
Bruker	2 309	2 283	2 354	2 344	2 286
Ektefelle	434	401	349	370	401
Barn under 17 år	11	4		8	4
Sum familie	2 755	2 688	2 703	2 722	2 690
Leid arbeid	946	936	917	943	1 022
Sum timer i jordbruket	3 701	3 624	3 620	3 665	3 711
Sum timer familie i skogbruket	29	27	29	31	25
Sum timer i tilleggsnæring	83	66	61	94	76
Familiens arbeid på nyanlegg	36	31	99	34	47
Familiens arb. i annen virksomhet i alt	767	739	742	782	729
Oppnådde priser					
Bygg, kr pr kg	1,86	1,26	2,04	2,18	2,11
Havre, kr pr kg					
Kumelk, kr pr l	4,43	4,76	4,69	4,92	5,28
Kukjøtt, kr pr kg	34,68	37,46	42,28	42,91	45,26
Annet storfekjøtt, kr pr kg	40,91	43,37	47,75	47,31	49,24

Tabell 15b. Nettoinvesteringer

År	2011	2012	2013	2014	2015
Jord, grøfter og vannanlegg	7 349	8 255	17 764	11 254	23 348
Driftsbygninger	-13 834	97 218	325 839	120 748	113 259
Maskiner og redskap	16 705	20 198	56 754	15 431	99 182
Melkekvote (ku og geit)	12 101	10 140	16 861	10 587	6 809
Sum nettoinvesteringer	22 320	135 811	417 218	158 021	242 599

1) Inkl. nyttet halmavling

Nordland, alle bruk, driftsform melk

Tabell 15c. Produksjonsinntekter pr bruk

År	2011	2012	2013	2014	2015
Korn	2 669	2 490	1 744	5 345	3 673
Andre planteprodukter	26 742	10 010	20 728	47 088	18 285
Planteprodukter i alt	29 412	12 500	22 472	52 433	21 957
Storfe, melk	619 464	740 463	746 018	843 411	954 936
Storfe, livdyr	20 337	25 048	27 116	43 114	29 882
Kuslakt	97 170	113 586	117 408	146 461	147 716
Annet storfeslakt	140 705	168 483	193 018	160 856	183 169
Andre inntekter, husdyrholdet	2 768	1 505	3 093	4 274	4 215
Husdyrprodukt i alt	880 443	1 049 084	1 086 653	1 198 116	1 319 919
Kulturlandskapsstilsudd ¹⁾	65 955	67 608	68 087	70 352	70 327
Arealtilskudd, grovfôr	61 178	70 867	68 600	69 627	87 357
Arealtilskudd, korn	2 124	2 071	1 884	1 709	1 544
Arealtilskudd, annet	907	737	674	514	570
Tilsk. til husdyr (inkl. driftstilsk. sau i 2008)	97 993	105 968	109 371	113 763	117 118
Bunnfradrag	-3 086	-3 250	-3 000	-3 079	-6 162
Driftstilskudd melk ku	100 075	118 755	122 868	130 938	133 971
Distriktstilskudd storfe	158 836	168 753	176 910	201 809	211 991
Distriktstilskudd gris					
Distriktstilskudd sau	161	407	769	821	1 254
Grunntilskudd sau	48	114	189	227	337
Beitetilskudd	23 236	24 074	27 849	29 902	31 223
Regionale miljøtilskudd	10 311	9 801	10 055	10 236	11 315
Refunderte avløserutgifter	72 564	73 728	75 439	75 847	82 496
Andre tilskudd	2 468	3 172	7 434	5 599	5 630
Tilskudd i alt	592 770	642 804	667 129	708 265	748 970
Leieinntekter, traktor og redskap	19 265	13 579	17 772	11 374	14 776
Andre inntekter	591	3 484	888	269	
Produksjonsinntekter i alt	1 522 481	1 721 453	1 794 915	1 970 457	2 105 621

Tabell 15d. Kostnader pr bruk

År	2011	2012	2013	2014	2015
Kraftfôr	270 938	318 289	330 811	379 620	390 428
Andre fôrkostnader inkl. beiteleie	25 027	22 956	24 300	28 787	36 803
Såvarer	5 588	5 049	11 582	9 512	8 651
Handelsgjødsel og kalk	67 040	64 999	69 323	76 115	77 861
Plantevernmidler	1 117	1 188	1 991	2 113	1 753
Konserveringsmidler	11 532	9 536	8 582	8 561	6 831
Andre forbruksartikler m.v.	98 296	104 330	101 582	121 306	133 612
Kjøp av dyr	32 899	44 507	37 268	44 083	24 911
Sum variable kostnader	512 437	570 853	585 440	670 096	680 849
Leid arbeid	123 257	129 250	134 959	138 059	160 657
Drivstoff	38 910	37 545	40 101	44 529	44 962
Vedl.h. jord, veger, grøfter og vannanl.	7 797	4 833	5 271	9 958	8 062
Vedl.h. driftsbygninger	38 880	41 480	42 622	55 837	52 285
Vedl.h. traktor og maskiner	68 960	72 345	78 204	77 060	85 290
Avskr. jord, veger, grøfter og vannanl.	634	486	432	1 130	1 403
Avskr. driftsbygninger	72 088	87 206	87 384	99 482	109 372
Avskr. traktor og maskiner	64 790	69 315	77 824	83 303	91 970
Maskinleie	70 830	78 231	71 828	69 604	74 728
Leie av bygninger ²⁾	836	227		316	
Leie av kvote ²⁾	7 367	14 030	15 269	18 957	20 813
Andre faste kostnader	138 937	137 088	146 548	151 475	153 418
Sum faste kostnader	633 286	672 036	700 442	749 708	802 960
Kostnader i alt	1 145 723	1 242 889	1 285 882	1 419 805	1 483 809
Netto mek.kostnader pr FEm totalav.	1,98	2,22	2,45	2,06	2,25
Netto mek.kostn. pr liter omsatt melk	1,72	1,67	1,69	1,65	1,64
Netto mekaniseringskostnader pr daa	643	687	696	707	731

1) Var tidligere en del av arealtilskuddet

2) Var tidligere regnet inn i maskinleie

Nordland, alle bruk, driftsform melk

Tabell 15e. Resultatregning

År	2011	2012	2013	2014	2015
Resultatregning i jordbruket					
Driftsoverskudd	376 758	478 563	509 033	550 652	621 812
- Renter av jordbruksaktiva ¹⁾	86 304	93 610	101 779	114 895	82 312
Familiens arbeidsfortjeneste	290 454	384 954	407 254	435 758	539 501
Familiens arbeidsfortjeneste pr årsverk	180 922	244 169	258 072	276 805	343 997
Lønnsevne	413 711	514 204	542 213	573 816	700 158
Lønnsevne pr. time	111,79	141,89	149,77	156,56	188,65
Vederlag til arbeid og egenkap. pr årsv.	204 064	255 851	271 029	283 147	326 984
Regnskapssammendrag					
Driftsoverskudd, jordbruk	376 758	478 563	509 033	550 652	621 812
Driftsoverskudd, skogbruk	5 680	1 906	6 515	5 246	7 931
Driftsoverskudd, tilleggsnæringer	29 466	14 556	14 528	23 036	19 030
Driftsoverskudd, andre næringer	7 075	19 165	26 302	30 839	30 849
Lønnsinntekt	173 189	167 130	171 719	194 147	173 298
Pensjoner og sykepenger	45 474	41 743	62 309	48 783	64 892
Gevinst/utbytte verdipapir	3 080	1 372	6 650	6 053	4 392
Familiens arbeid på nyanlegg	5 816	5 124	15 015	6 055	8 432
Renteinntekter	4 592	5 968	6 971	8 268	5 760
- Renteutgifter	120 914	141 708	152 747	173 575	168 658
- Kårutgifter	4 150	2 379	2 960	2 914	3 193
Nettoinntekt	526 066	591 440	663 336	696 591	764 545
Privatforbruk ekskl. skatt	390 663	391 279	412 212	433 873	448 754
Betalte skatter	143 282	136 871	163 387	179 009	178 162

Tabell 15f. Balanse og arbeidskapital pr 31.12.

År	2011	2012	2013	2014	2015
Kontanter og bankinnskudd	183 896	231 342	273 677	294 830	308 388
Andre krav	169 466	197 749	192 753	258 840	258 378
Omløpsmidler, jordbruk	236 785	225 152	251 872	296 158	296 174
Omløpsmidler, skogbruk	217	543	1 704	1 722	1 769
Omløpsmidler, tilleggsnæringer	640	1 178	1 389	968	995
Omløpsmidler, andre næringer	17 926	26 080	115 600	125 228	136 917
Omløpsmidler i alt	608 931	682 045	836 995	977 747	1 002 620
Anleggsmidler, jordbruk	2 667 748	2 975 398	3 376 139	3 640 291	3 947 217
Anleggsmidler, skogbruk	89 294	89 937	82 823	92 767	95 266
Anleggsmidler, tilleggsnæringer	37 251	54 065	60 176	66 150	92 574
Anleggsmidler, andre næringer	32 046	43 385	50 207	50 175	18 423
Privat hovedbygninger	429 816	415 647	403 666	437 370	445 302
Privat, annet	147 835	166 761	202 263	219 535	224 278
Anleggsmidler i alt	3 403 990	3 745 192	4 175 273	4 506 286	4 823 060
Eiendeler i alt	4 012 921	4 427 237	5 012 268	5 484 033	5 825 680
Eiendeler i jordbruket	2 904 533	3 200 550	3 628 011	3 936 448	4 243 391
Kortsiktig gjeld	529 507	572 897	958 873	995 289	658 788
Langsiktig gjeld	2 240 620	2 399 810	2 377 144	2 692 025	3 280 080
Gjeld i alt	2 770 127	2 972 707	3 336 018	3 687 314	3 938 868
Endring i året, kroner	89 146	215 733	520 249	137 152	167 162
Egenkapital	1 242 795	1 454 530	1 676 250	1 796 719	1 886 812
Egenkapitalprosent	31	33	33	33	32
Endring i året (sparing)	3 854	88 924	82 404	122 841	141 502
Arbeidskapital	79 425	109 147	-121 878	-17 542	343 832
Endring i året	-58 059	42 002	-358 247	76 359	425 307
1) Kalkulasjonsrente	3,0 %	3,0 %	3,0 %	3,0 %	2,0 %

Troms, alle bruk, driftsform melk

Tabell 16a. Produksjonstekniske data og oppnådde priser

År	2011	2012	2013	2014	2015
Antall bruk	15	14	15	15	15
Brukers alder	48	50	50	50	52
Arealfordeling og avling					
Korn, daa					
Grovfôr, daa	424,1	426,5	438,7	465,5	446,2
Annet areal, daa	0,7	20,4	0,8	0,1	0,1
Jordbruksareal, daa	424,7	446,9	439,5	465,6	446,3
- herav leid areal, daa	250,9	275,9	259,7	284,4	270,2
Korn, FEm pr daa	1)				
Grovfôr, FEm pr daa	226	214	212	228	219
Jordbruksareal, FEm pr daa	226	205	212	228	219
Husdyrproduksjon					
Antall årskyr	18,1	19,0	18,6	18,8	18,2
Kumelk, liter omsatt	125 305	131 813	128 304	124 546	127 470
Melkekvote	142 212	156 366	149 874	152 315	148 539
Produsert melk pr årsku, kg	7 386	7 429	7 371	7 108	7 493
Storfe kjøtt, kg omsatt	3 790	4 694	5 048	3 316	3 496
Arbeidsforbruk, timer					
Bruker	2 185	2 256	2 191	2 307	2 116
Ektefelle	438	443	411	501	509
Barn under 17 år	24	24	36	16	47
Sum familie	2 646	2 723	2 637	2 824	2 672
Leid arbeid	923	955	1 020	772	853
Sum timer i jordbruket	3 569	3 678	3 657	3 596	3 525
Sum timer familie i skogbruket	38	19	19	13	16
Sum timer i tilleggsnæring	135	129	146	131	147
Familiens arbeid på nyanlegg	68	96	37	7	19
Familiens arb. i annen virksomhet i alt	1 204	895	942	904	935
Oppnådde priser					
Bygg, kr pr kg					
Havre, kr pr kg					
Kumelk, kr pr l	4,40	4,80	4,63	4,94	5,23
Kukjøtt, kr pr kg	35,17	37,65	42,52	43,48	44,94
Annet storfe kjøtt, kr pr kg	40,39	43,28	48,93	48,67	48,64

Tabell 16b. Nettoinvesteringer

År	2011	2012	2013	2014	2015
Jord, grøfter og vannanlegg	13 894	18 735	33 627	4 247	-954
Driftsbygninger	7 493	32 830	21 011	-31 567	-27 159
Maskiner og redskap	17 081	44 326	57 172	68 007	21 080
Melkekvote (ku og geit)	5 556	3 769	847	5 458	2 231
Sum nettoinvesteringer	44 024	99 660	112 657	46 145	-4 802

1) Inkl. nyttet halmavling

Troms, alle bruk, driftsform melk

Tabell 16c. Produksjonsinntekter pr bruk

År	2011	2012	2013	2014	2015
Korn					
Andre planteprodukter	52 771	14 677	31 873	43 552	19 317
Planteprodukter i alt	52 771	14 677	31 873	43 552	19 317
Storfe, melk	550 862	633 013	594 501	615 673	667 256
Storfe, livdyr	18 185	12 819	16 280	17 895	23 900
Kuslakt	73 495	93 261	93 571	93 827	110 541
Annet storfeslakt	94 925	122 654	155 721	89 841	73 875
Andre inntekter, husdyrholdet	71	3 306	1 114	2 124	1 660
Husdyrprodukt i alt	737 537	865 053	861 186	819 359	877 232
Kulturlandskapstilsudd ¹⁾	77 419	78 458	82 914	84 155	78 611
Arealtilskudd, grovfôr	78 276	89 661	91 083	89 970	104 430
Arealtilskudd, korn					
Arealtilskudd, annet	549	588	610		62
Tilsk. til husdyr (inkl. driftstilsk. sau i 2008)	87 412	93 308	100 162	96 781	95 585
Bunnfradrag	-3 000	-3 000	-3 000	-3 067	-6 000
Driftstilskudd melk ku	99 792	117 585	124 017	132 470	135 108
Distriktstilskudd storfe	173 601	191 773	192 673	175 113	180 757
Distriktstilskudd gris					
Distriktstilskudd sau			84		252
Grunntilskudd sau			26		47
Beitetilskudd	21 688	21 987	24 085	24 424	23 550
Regionale miljøtilskudd	4 278	8 096	7 299	9 937	6 807
Refunderte avløserutgifter	79 696	76 191	87 156	90 933	94 949
Andre tilskudd	41 642	21 981	16 413	4 062	3 360
Tilskudd i alt	661 353	696 628	723 522	704 779	717 519
Leieinntekter, traktor og redskap	24 598	33 985	50 111	44 560	37 333
Andre inntekter	909	12 625	15 452	4 129	
Produksjonsinntekter i alt	1 477 168	1 622 967	1 682 145	1 616 380	1 651 402

Tabell 16d. Kostnader pr bruk

År	2011	2012	2013	2014	2015
Krafftôr	260 855	276 902	274 009	264 365	275 526
Andre førkostnader inkl. beiteleie	36 987	26 764	27 736	11 193	15 144
Såvarer	5 736	4 798	9 018	5 053	4 594
Handelsgjødsel og kalk	56 029	59 582	54 177	69 067	56 633
Plantevernmidler	873	699	418	1 086	404
Konserveringsmidler	8 918	7 094	8 383	8 317	7 404
Andre forbruksartikler m.v.	87 956	97 662	97 835	95 373	98 212
Kjøp av dyr	15 781	11 524	10 113	28 563	12 248
Sum variable kostnader	473 135	485 025	481 690	483 016	470 166
Leid arbeid	142 405	153 848	174 169	132 037	147 667
Drivstoff	37 453	42 755	43 301	38 194	38 149
Vedl.h. jord, veger, grøfter og vannanl.	3 603	4 447	2 989	6 742	5 184
Vedl.h. driftsbygninger	47 191	39 611	52 956	68 463	62 594
Vedl.h. traktor og maskiner	76 792	88 078	86 442	80 422	72 730
Avskr. jord, veger, grøfter og vannanl.	964	1 032	1 197	1 147	954
Avskr. driftsbygninger	59 951	61 306	62 763	59 180	58 628
Avskr. traktor og maskiner	60 117	62 618	76 297	84 498	86 426
Maskinleie	74 927	85 828	102 118	82 050	70 306
Leie av bygninger ²⁾	1 855	1 286	723	2 813	1 139
Leie av kvote ²⁾	884	956	893	893	
Andre faste kostnader	130 836	127 833	131 888	138 525	131 262
Sum faste kostnader	636 978	669 599	735 737	694 965	675 040
Kostnader i alt	1 110 113	1 154 624	1 217 427	1 177 980	1 145 205
Netto mek.kostnader pr FEm totalav.	2,52	2,86	2,98	2,47	2,50
Netto mek.kostn. pr liter omsatt melk	1,93	1,99	2,17	2,11	1,92
Netto mekaniseringskostnader pr daa	570	587	632	564	548

1) Var tidligere en del av arealtilskuddet

2) Var tidligere regnet inn i maskinleie

Troms, alle bruk, driftsform melk

Tabell 16e. Resultatregning

År	2011	2012	2013	2014	2015
Resultatregning i jordbruket					
Driftsoverskudd	367 055	468 343	464 718	438 400	506 196
- Renter av jordbruksaktiva ¹⁾	66 196	68 999	73 134	74 611	49 374
Familiens arbeidsfortjeneste	300 859	399 344	391 584	363 789	456 823
Familiens arbeidsfortjeneste pr årsverk	203 248	264 062	267 094	232 708	312 471
Lønnsevne	443 264	553 192	565 753	495 826	604 489
Lønnsevne pr. time	124,20	150,40	154,70	137,88	171,47
Vederlag til arbeid og egenkap. pr årsv.	246 450	294 897	304 925	276 153	326 491
Regnskapssammendrag					
Driftsoverskudd, jordbruk	367 055	468 343	464 718	438 400	506 196
Driftsoverskudd, skogbruk	2 072	363	- 14	520	636
Driftsoverskudd, tilleggsnæringer	26 976	30 296	36 736	42 252	23 689
Driftsoverskudd, andre næringer	3 600	6 031	6 360	5 130	8 493
Lønnsinntekt	241 324	200 794	218 906	210 165	233 945
Pensjoner og sykepenger	55 640	53 363	67 812	57 457	67 928
Gevinst/utbytte verdipapir	1 156	3 254	6 941	7 262	12 653
Familiens arbeid på nyanlegg	10 602	15 748	6 249	1 171	3 421
Renteinntekter	9 900	12 132	13 117	12 408	8 500
- Renteutgifter	60 394	62 420	62 446	57 867	53 962
- Kårutgifter					
Nettoinntekt	657 931	727 903	758 379	716 898	811 499
Privatforbruk ekskl. skatt	437 546	416 132	399 908	445 620	472 831
Betalte skatter	160 259	187 873	174 813	185 628	181 746

Tabell 16f. Balanse og arbeidskapital pr 31.12.

År	2011	2012	2013	2014	2015
Kontanter og bankinnskudd	450 260	485 590	543 085	412 139	378 171
Andre krav	262 898	276 308	286 642	281 975	258 803
Omløpsmidler, jordbruk	181 371	182 620	202 544	208 274	187 429
Omløpsmidler, skogbruk	3 267	3 571	3 333	3 333	2 533
Omløpsmidler, tilleggsnæringer	2 667	3 661	2 780	1 613	1 613
Omløpsmidler, andre næringer	90 374	96 187	128 870	274 747	298 265
Omløpsmidler i alt	990 838	1 047 936	1 167 254	1 182 082	1 126 815
Anleggsmidler, jordbruk	2 062 753	2 174 768	2 309 485	2 327 243	2 288 270
Anleggsmidler, skogbruk	53 099	50 090	57 501	55 031	33 035
Anleggsmidler, tilleggsnæringer	63 692	67 333	60 388	41 747	34 918
Anleggsmidler, andre næringer		6 429	5 133	4 267	58 440
Privat hovedbygninger	679 482	681 551	679 494	798 802	704 834
Privat, annet	260 874	240 589	242 024	206 524	208 988
Anleggsmidler i alt	3 119 900	3 220 759	3 354 025	3 433 614	3 328 485
Eiendeler i alt	4 110 737	4 268 695	4 521 280	4 615 696	4 455 300
Eiendeler i jordbruket	2 244 125	2 357 387	2 512 029	2 535 518	2 475 698
Kortsiktig gjeld	310 170	389 898	370 529	473 557	344 335
Langsiktig gjeld	1 356 004	1 285 709	1 232 070	1 208 206	1 139 095
Gjeld i alt	1 666 174	1 675 607	1 602 599	1 681 762	1 483 431
Endring i året, kroner	-5 970	34 063	-36 115	176 833	-143 023
Egenkapital	2 444 564	2 593 088	2 918 681	2 933 934	2 971 869
Egenkapitalprosent	59	61	65	64	67
Endring i året (sparing)	84 817	133 402	248 260	115 710	178 694
Arbeidskapital	680 667	658 038	796 726	708 525	782 480
Endring i året	-4 806	-5 193	92 640	8 589	122 610
1) Kalkulasjonsrente	3,0 %	3,0 %	3,0 %	3,0 %	2,0 %

Finmark, alle bruk, driftsform melk

Tabell 17a. Produksjonstekniske data og oppnådde priser

År	2011	2012	2013	2014	2015
Antall bruk	8	10	9	9	9
Brukers alder	45	44	47	45	46
Arealfordeling og avling					
Korn, daa		5,0			
Grovfôr, daa	405,1	420,7	447,9	463,2	475,0
Annet areal, daa	1,0	0,8	0,9	0,9	7,2
Jordbruksareal, daa	406,1	426,5	448,8	464,1	482,2
- herav leid areal, daa	174,5	207,6	216,2	235,3	243,9
Korn, FEm pr daa	1)	175			
Grovfôr, FEm pr daa	253	274	264	307	295
Jordbruksareal, FEm pr daa	252	273	264	306	290
Husdyrproduksjon					
Antall årskyr	24,0	25,5	29,1	30,1	32,4
Kumelk, liter omsatt	164 716	188 167	211 568	217 983	238 446
Melkekvote	184 971	202 421	217 333	242 898	258 672
Produsert melk pr årsku, kg	7 348	7 877	7 764	7 711	7 868
Storfekjøtt, kg omsatt	3 409	3 030	4 456	4 817	4 866
Arbeidsforbruk, timer					
Bruker	2 389	2 372	2 348	2 398	2 437
Ektefelle	344	405	438	233	282
Barn under 17 år	40	32	71	36	36
Sum familie	2 773	2 809	2 857	2 666	2 755
Leid arbeid	556	596	811	1 179	1 187
Sum timer i jordbruket	3 329	3 405	3 668	3 845	3 942
Sum timer familie i skogbruket	5	12	15	14	6
Sum timer i tilleggsnæring	32	42	31	37	25
Familiens arbeid på nyanlegg	56	61	307	224	186
Familiens arb. i annen virksomhet i alt	1 211	817	731	725	777
Oppnådde priser					
Bygg, kr pr kg					
Havre, kr pr kg					
Kumelk, kr pr l	4,38	4,69	4,54	4,87	5,22
Kukjøtt, kr pr kg	35,64	42,73	40,95	42,71	43,92
Annet storfekjøtt, kr pr kg	35,33	33,75	44,20	45,94	47,85

Tabell 17b. Nettoinvesteringer

År	2011	2012	2013	2014	2015
Jord, grøfter og vannanlegg	2 558	16 797	1 546	16 016	35 265
Driftsbygninger	-50 927	371 569	834 925	290 226	-132 081
Maskiner og redskap	-71 123	217 727	-15 029	-32 884	-22 801
Melkekvote (ku og geit)	25 732	20 857	41 768	60 739	29 643
Sum nettoinvesteringer	-93 760	626 950	863 209	334 097	-89 974

1) Inkl. nyttet halmavling

Finnmark, alle bruk, driftsform melk

Tabell 17c. Produksjonsinntekter pr bruk

År	2011	2012	2013	2014	2015
Korn					
Andre planteprodukter	19 037	32 901	27 350	31 713	20 676
Planteprodukter i alt	19 037	32 901	27 350	31 713	20 676
Storfe, melk	721 397	882 454	960 107	1 061 273	1 244 178
Storfe, livdyr	12 728	21 715	21 399	22 001	46 742
Kuslakt	90 561	88 417	122 180	128 837	177 961
Annet storfeslakt	43 661	54 946	115 064	125 360	116 167
Andre inntekter, husdyrholdet					444
Husdyrprodukt i alt	868 347	1 047 532	1 218 750	1 337 472	1 585 492
Kulturlandskapsstilsudd ¹⁾	69 424	85 748	78 762	84 167	85 101
Arealstilsudd, grovfôr	96 684	103 192	119 999	127 387	130 855
Arealstilsudd, korn					
Arealstilsudd, annet					
Tilsk. til husdyr (inkl. driftstilsk. sau i 2008)	92 234	103 195	113 503	120 468	125 430
Bunnfradrag	-3 375	-3 300	-3 333	-3 667	-6 667
Driftstilskudd melk ku	99 000	117 000	122 000	130 000	133 000
Distriktstilskudd storfe	320 690	354 026	408 929	440 212	480 203
Distriktstilskudd gris					
Distriktstilskudd sau					
Grunntilskudd sau					
Beitetilskudd	18 077	17 563	21 638	24 031	28 699
Regionale miljøtilskudd	2 670	3 050	3 036	676	4 103
Refunderte avløserutgifter	76 636	61 183	68 652	73 564	81 609
Andre tilskudd		610	601	2 222	1 364
Tilskudd i alt	772 041	842 266	933 786	999 060	1 063 697
Leieinntekter, traktor og redskap	9 443	10 753	17 497	14 734	19 867
Andre inntekter	2 868				
Produksjonsinntekter i alt	1 671 735	1 933 452	2 197 382	2 382 979	2 689 732

Tabell 17d. Kostnader pr bruk

År	2011	2012	2013	2014	2015
Krafftôr	313 218	360 033	425 682	472 430	478 582
Andre fôrkostnader inkl. beiteleie	17 489	6 149	21 469	19 985	40 050
Såvarer	9 926	6 493	9 515	11 966	22 242
Handelsgjødsel og kalk	71 053	80 105	88 923	94 292	101 530
Plantevernmidler	188	1 359	785	937	1 182
Konserveringsmidler	10 583	6 576	10 635	12 464	9 169
Andre forbruksartikler m.v.	76 931	111 971	132 319	161 108	156 420
Kjøp av dyr	13 345	5 580	44 445	14 722	61 938
Sum variable kostnader	512 732	578 266	733 772	787 903	871 112
Leid arbeid	92 158	92 087	140 215	180 196	186 002
Drivstoff	41 705	38 959	53 623	52 004	57 138
Vedl.h. jord, veger, grøfter og vannanl.	235	260	3 396	364	2 993
Vedl.h. driftsbygninger	35 838	52 124	38 514	76 581	69 422
Vedl.h. traktor og maskiner	63 531	62 769	108 838	89 856	96 904
Avskr. jord, veger, grøfter og vannanl.	321	257	195	290	290
Avskr. driftsbygninger	65 464	58 841	84 107	139 943	144 255
Avskr. traktor og maskiner	81 708	87 497	95 237	92 491	97 141
Maskinleie	57 074	78 986	96 012	110 861	128 773
Leie av bygninger ²⁾		537			
Leie av kvote ²⁾	21 226	16 981	12 691	17 913	23 745
Andre faste kostnader	142 976	148 688	174 888	172 184	200 245
Sum faste kostnader	602 236	637 986	807 717	932 683	1 006 908
Kostnader i alt	1 114 968	1 216 253	1 541 489	1 720 585	1 878 020
Netto mek.kostnader pr FEm totalav.	2,52	2,41	3,07	2,51	2,69
Netto mek.kostn. pr liter omsatt melk	1,57	1,49	1,72	1,64	1,58
Netto mekaniseringskostnader pr daa	635	656	810	768	781

1) Var tidligere en del av arealstilsuddet

2) Var tidligere regnet inn i maskinleie

Finnmark, alle bruk, driftsform melk

Tabell 17e. Resultatregning

År	2011	2012	2013	2014	2015
Resultatregning i jordbruket					
Driftsoverskudd	556 767	717 199	655 893	662 393	811 712
- Renter av jordbruksaktiva ¹⁾	79 641	84 003	114 702	137 605	95 345
Familiens arbeidsfortjeneste	477 126	633 196	541 191	524 788	716 367
Familiens arbeidsfortjeneste pr årsverk	314 181	405 374	342 956	346 128	452 258
Lønnsevne	569 284	725 283	681 405	704 985	902 369
Lønnsevne pr. time	171,03	213,00	185,77	183,33	228,92
Vederlag til arbeid og egenkap. pr årsv.	325 423	402 309	357 541	342 564	422 438
Regnskapssammendrag					
Driftsoverskudd, jordbruk	556 767	717 199	655 893	662 393	811 712
Driftsoverskudd, skogbruk	- 364	426	684	503	- 236
Driftsoverskudd, tilleggsnæringer	12 735	12 560	14 548	18 810	21 539
Driftsoverskudd, andre næringer	12 936	11 780	18 036	11 761	10 250
Lønnsinntekt	256 014	177 557	179 257	181 782	187 379
Pensjoner og sykepenger	20 536	40 606	33 711	25 744	31 726
Gevinst/utbytte verdipapir			21 328	9 131	- 39 982
Familiens arbeid på nyanlegg	8 559	9 655	49 726	37 456	31 697
Renteinntekter	1 865	3 944	4 147	11 104	3 059
- Renteutgifter	87 557	96 915	119 898	182 163	136 643
- Kårutgifter					
Nettoinntekt	781 491	876 813	857 431	776 521	920 500
Privatforbruk ekskl. skatt	474 419	489 864	571 097	427 029	463 195
Betalte skatter	170 233	190 409	186 020	253 056	184 810

Tabell 17f. Balanse og arbeidskapital pr 31.12.

År	2011	2012	2013	2014	2015
Kontanter og bankinnskudd	172 478	257 824	267 778	680 321	288 469
Andre krav	189 723	340 911	408 629	513 940	558 169
Omløpsmidler, jordbruk	183 531	202 975	237 863	266 259	265 174
Omløpsmidler, skogbruk					
Omløpsmidler, tilleggsnæringer					
Omløpsmidler, andre næringer	54 857	45 636	105 406	133 542	140 478
Omløpsmidler i alt	600 590	847 346	1 019 676	1 594 063	1 252 291
Anleggsmidler, jordbruk	2 440 735	2 935 286	4 053 033	4 517 197	4 485 880
Anleggsmidler, skogbruk	6 860	4 956	4 915	6 224	5 410
Anleggsmidler, tilleggsnæringer	12 824	39 924	42 321	38 383	36 581
Anleggsmidler, andre næringer	59 012	80 395	106 048	100 268	100 033
Privat hovedbygninger	367 937	360 355	408 755	437 199	418 644
Privat, annet	276 468	247 518	246 316	314 687	379 723
Anleggsmidler i alt	3 163 836	3 668 434	4 861 388	5 413 958	5 426 271
Eiendeler i alt	3 764 426	4 515 780	5 881 065	7 008 021	6 678 562
Eiendeler i jordbruket	2 624 266	3 138 261	4 290 896	4 783 456	4 751 054
Kortsiktig gjeld	361 936	602 607	1 097 641	1 230 968	666 655
Langsiktig gjeld	1 474 957	2 195 588	2 663 842	3 562 276	3 507 523
Gjeld i alt	1 836 893	2 798 195	3 761 483	4 793 244	4 174 178
Endring i året, kroner	-140 518	688 707	833 000	907 462	-619 066
Egenkapital	1 927 532	1 717 585	2 119 582	2 214 777	2 504 384
Egenkapitalprosent	51	38	36	32	37
Endring i året (sparing)	149 318	216 874	179 338	113 978	289 607
Arbeidskapital	238 654	244 739	-77 964	363 095	585 636
Endring i året	149 854	-26 876	-395 722	459 472	207 675
1) Kalkulasjonsrente	3,0 %	3,0 %	3,0 %	3,0 %	2,0 %

5 Forklaring på faguttrykk

Anleggsmidler er eiendeler som er bestemt til varig eie eller bruk; det vil si alle eiendeler unntatt omløpsmidler. Anleggsmidlene har en funksjonstid i foretaket på over ett år. Eksempler på anleggsmidler er jord- og skogbruksarealer, driftsbygninger, maskiner og produksjonsdyr.

Arbeid: Både leid arbeid og familiens arbeid registreres i timer etter medgått arbeidstid. For personer under 18 eller over 65 år, regnes arbeidstimene om til fullverdige timer. Kårfolk og familiens barn over 17 år som har arbeidet i jord- eller skogbruket, føres som leid hjelp i driftsregnskapet. Familiens arbeid på nyanlegg blir ført særskilt da vederlag for dette arbeidet blir aktivert.

Arbeidskapital er omløpsmidler minus kortsiktig gjeld. Arbeidskapitalen er et uttrykk for familiens likvide situasjon.

Avlinger registreres som lagringsdyktig avling; det vil si kg innhøstet poteter, kg innkjørt høy, m³ ferdig surfôrmasse, antall rundballer, FEm oppfôra gras, grønnfôr og beite. Alle avlinger omregnes til FEm per daa.

Avskrivninger defineres som planmessig fordeling av eiendelenes verdiforringelse over eiendelenes forventede levetid. I driftsregnskapet benyttes lineære avskrivninger slik at den nominelle verdiforringelsen blir like stor hvert år i avskrivningsperioden. De avskrivbare anleggsmidlene avskrives individuelt og avskrivningstiden fastsettes ut fra sannsynlig varighet/brukstid slik at f.eks. brukt utstyr avskrives over kortere tid enn nytt.

Balansen er en oppstilling for brukerfamiliens eiendeler, gjeld og egenkapital per 31.12.

Dekningsbidrag er produksjonsinntekter minus variable kostnader.

Driftsoverskuddet er produksjonsinntekter minus kostnader. Driftsoverskuddet er den godtgjørelse familien får for egen arbeidsinnsats og for egen og lånt kapital.

Egenkapitalen er den delen av totalkapitalen som tilhører brukerfamilien. Egenkapitalen beregnes ved å trekke samlet gjeld fra samlet verdi av eiendelene.

Egenkapitalprosenten er familiens egenkapital i prosent av totalkapitalen. Den viser hvor stor del av eiendelene som er finansiert med egen kapital.

Eiendeler består av omløpsmidler og anleggsmidler.

Familien består av bruker og eventuell ektefelle, samboer eller partner og deres barn under 17 år.

Familiens arbeidsfortjeneste (beregnes bare for jordbruket) er driftsoverskuddet fratrukket kalkulert rente av eiendelene i jordbruket og viser det familien har igjen for arbeidsinnsatsen i jordbruksvirksomheten. Som uttrykk for jordbrukseiendelenes verdi, brukes gjennomsnittet av inngående og utgående balanse.

Faste kostnader er kostnader som i en gitt periode ikke endrer seg nevneverdig med omfanget av produksjonen. Eksempler på faste kostnader er avskrivninger og vedlikehold av driftsbygninger.

Gjeldsandel/gjeldsprosenten er familiens gjeld i prosent av totalkapitalen og viser hvor stor del av eiendelene som er finansiert med fremmed kapital.

Jordbruksareal: Areal av de enkelte vekstslag i dekar (daa.). Jordbruksarealet omfatter både eget og leid areal, og det er registrert hvor stort det leide arealet er. Overflatedyrket areal er med som redusert areal. Utmarksbeite er ikke medregnet.

Kortsiktig gjeld er gjeld som normalt forfaller til betaling innen ett år fra regnskapsavslutning, eller som er direkte knyttet til bedriftens kortsiktige omsetning av varer og tjenester.

Kostnader er verdien av de varer og tjenester som er satt inn i produksjonen i regnskapsperioden.

Langsiktig gjeld er gjeld som normalt forfaller til betaling ett år eller senere etter regnskapsavslutning, og som ikke er knyttet til bedriftens kortsiktige omsetning av varer og tjenester.

Lønnsevne beregnes bare for jordbruket og viser hvor mye jordbruket kan betale for samlet arbeidsinnsats. Den angis i kroner per bruk eller kroner per time.

Nettoinntekt er samlet driftsoverskudd fra all næringsvirksomhet med tillegg av lønnsinntekter, pensjoner, kalkulert vederlag for familiens arbeidsinnsats på nyanlegg samt renteinntekter, men fratrukket rente- og kårutgifter.

Nettoinvestering er nyanlegg minus avskrivninger, frasalg og investeringstilskudd.

Netto mekaniseringskostnader omfatter alle kostnader vedrørende maskininnsatsen (traktorer, skurtresker, yrkesbil og andre maskiner og redskaper), inklusive rente av bokført verdi, men fratrukket inntekter fra utleie av maskiner.

Omløpsmidler er eiendeler som ikke er anskaffet for varig eie eller bruk, og de har enten en funksjonstid i foretaket på under ett år eller de er knyttet til den kortsiktige omsetningen av varer og tjenester. Eksempler på omløpsmidler er bankinnskudd, kontanter, andre krav, slaktedyr og varelager.

Produksjonsinntekter er verdien av de varer og tjenester som er produsert i løpet av året. Produksjonsinntektene omfatter derfor både hva som er solgt eller tatt ut til forbruk i løpet av året og endringene i lagerbeholdningene.

Rentekrav er kalkulert rente av gjennomsnittlig verdi av eiendeler i jordbruket.

Sparing er økning i egenkapitalen i løpet av året.

Standard dekningsbidrag (SDB) er det som i gjennomsnitt skal være igjen når produksjonsinntektene er fratrukket variable kostnader. Størrelsen på et bruks samlende SDB ble benyttet tidligere i flere europeiske land og i EUs regnskapsstatistikk som utvalgs-kriterium. Minstegrense i EU-statistikken er 8 ESU (European Size Unit). 1 ESU er lik 1 200 Euro, eller ca. NOK 10 000.

Standard omsetning (SO) er normerte tall for omsetning av produkt. Dette er totale beregnede inntekter uten tilskudd. EU-statistikken bygger nå utvalget på standard omsetning. For å komme med i utvalget til driftsgranskingene, må standard omsetning være større enn kr 150 000.

Variable kostnader er kostnader som i en gitt periode forandrer seg proporsjonalt med omfanget av produksjonen slik som f.eks. såfrø, gjødsel og innkjøpt fôr. Drivstoff regnes som en fast kostnad.

Vederlag til arbeid og egenkapital (beregnes bare for jordbruket) omfatter driftsoverskuddet tillagt kostnadene for leid arbeid og fratrukket jordbrukets andel av utgifter til renter og kår. Jordbrukets andel settes til verdien av eiendeler i jordbruket i prosent av sum eiendeler.

Vederlag til familiens arbeid og egenkapital (beregnes bare for jordbruket) omfatter driftsoverskuddet fratrukket jordbrukets andel av utgifter til renter og kår. Jordbrukets andel settes til verdien av eiendeler i jordbruket i prosent av sum eiendeler.

Årsverk: Et årsverk er 1 845 registrerte timer.

NOTATER

NOTATER

Norsk institutt for bioøkonomi (NIBIO) ble opprettet 1. juli 2015 som en fusjon av Bioforsk, Norsk institutt for landbruksøkonomisk forskning (NILF) og Norsk institutt for skog og landskap.

Bioøkonomi baserer seg på utnyttelse og forvaltning av biologiske ressurser fra jord og hav, fremfor en fossil økonomi som er basert på kull, olje og gass. NIBIO skal være nasjonalt ledende for utvikling av kunnskap om bioøkonomi.

Gjennom forskning og kunnskapsproduksjon skal instituttet bidra til matsikkerhet, bærekraftig ressursforvaltning, innovasjon og verdiskaping innenfor verdikjedene for mat, skog og andre biobaserte næringer. Instituttet skal levere forskning, forvaltningsstøtte og kunnskap til anvendelse i nasjonal beredskap, forvaltning, næringsliv og samfunnet for øvrig.

NIBIO er eid av Landbruks- og matdepartementet som et forvaltningsorgan med særskilte fullmakter og eget styre. Hovedkontoret er på Ås. Instituttet har flere regionale enheter og et avdelingskontor i Oslo.