



**NIBIO**

NORSK INSTITUTT FOR  
BIOØKONOMI

# Økonomien i jordbruket på Østlandet i 2015

Trender og utvikling 2006-2015

NIBIO RAPPORT | VOL. 3 | NR. 75 | 2017



Mads Svennerud, Eva Øvren

Divisjon for kart og statistikk/ Driftsøkonomisk analyse

## TITTEL/TITLE

Økonomien i jordbruket på Østlandet i 2015

## FORFATTER(E)/AUTHOR(S)

Mads Svennerud, Eva Øvren

DATO/DATE:	RAPPORT NR./ REPORT NO.:	TILGJENGELIGHET/AVAILABILITY:	PROSJEKTNR./PROJECT NO.:	SAKSNR./ARCHIVE NO.:
19.05.2017	3/75/2017	Åpen	14306	17/01826
ISBN:		ISSN:	ANTALL SIDER/ NO. OF PAGES:	ANTALL VEDLEGG/ NO. OF APPENDICES:
978-82-17- 01865-0		2464-1162	95	

## OPPDRAAGSGIVER/EMPLOYER:

Landbruks- og matdepartementet

## KONTAKTPERSON/CONTACT PERSON:

Eva Øvren

## STIKKORD/KEYWORDS:

Østlandet, utvikling, økonomi, distriktstall

## FAGOMRÅDE/FIELD OF WORK:

Driftsøkonomi, foretaksøkonomi

## SAMMENDRAG/SUMMARY:

Rapporten tar for seg utviklingen i økonomien i jordbruket på Østlandet for perioden 2006-2015. Det presenteres nøkkeltall for Østlandet som helhet, for flatbygder kontra andre bygder, for ulike driftsformer og for de enkelte fylkene. Driftsoverskudd, jordbruksinntekt, lønnsevne, nettoinntekt, nettoinvesteringer og gjeld er blant nøkkeltallene som belyses.

Gjennomsnittlig vederlag til alt arbeid og egenkapital per årsverk (jordbruksinntekten) var i 2015 større på Østlandet enn i landet som helhet. Flatbygdene oppnådde en betydelig høyere jordbruksinntekt enn andre bygder. Korndyrking i flatbygdene er den driftsformen på Østlandet som hadde størst jordbruksinntekt i 2015.

LAND/COUNTRY:	Norge
FYLKE/COUNTY:	Oslo
KOMMUNE/MUNICIPALITY:	Oslo
STED/LOKALITET:	Oslo

## GODKJENT /APPROVED

Hildegunn Nordheim

NAVN/NAME

## PROSJEKTLEDER /PROJECT LEADER

Torbjørn Haukaas

NAVN/NAME



NIBIO

NORSK INSTITUTT FOR  
BIOØKONOMI

# Forord

NIBIOs årlige regnskapsundersøkelse, Driftsgranskinger i jord- og skogbruk, er basert på driftsregnskap fra jordbruksbedrifter fra hele landet. For regnskapsåret 2015 omfatter granskingen 908 enkeltbruk. Resultatene er presentert i en landsdekkende publikasjon, ved pressemeldinger og seminar og gjennom tabeller og omtale på NIBIOs hjemmeside. Det er en omfattende datamengde i granskingen. Landsmeldingen har ikke plass til detaljert omtale av data på distriktsnivå. Derfor utarbeider NIBIO regionale rapporter med artikler og tabeller basert på driftsregnskapene fra deltakerbrukene i de ulike landsdelene. I 2015 deltok 322 enkeltbruk fra Østlandet, det vil si fra fylkene Østfold, Akershus, Hedmark, Oppland, Buskerud, Vestfold og Telemark.

NIBIOs kontor i Oslo har ansvaret for driftsgranskingsarbeidet på Østlandet.

Mads Svennerud og Eva Øvren har skrevet teksten. Mads Svennerud har laget tabelldelen og redigert rapporten. Berit Kristiansen og Geir Harald Strand har lest igjennom.

Oslo, 19.05.17

Kristin Tolstad Uggen

# Innhold

1	Innledning.....	5
1.1	Historikk.....	5
1.2	Formål.....	5
1.3	Utvalgelse.....	5
2	Kort om dataene.....	6
3	Resultater .....	8
3.1	Driftsoverskudd .....	8
3.2	Jordbruksinntekt.....	9
3.3	Lønnsevne.....	11
3.4	Nettoinntekt .....	12
3.5	Nettoinvestering.....	14
3.6	Gjeld og gjeldsprosent.....	15
3.7	Skogbruket.....	17
3.8	Tilleggsnæringer .....	17
3.9	Noen faktorer som har påvirket lønnsomheten i jordbruket på Østlandet i 2015.....	18
3.9.1	Priser .....	18
3.9.2	Avlinger .....	18
3.9.3	Arbeidsforbruk .....	18
3.9.4	Produksjonsinntekt .....	19
3.9.5	Tilskudd .....	19
3.9.6	Kostnader .....	19
4	Tabellsamling.....	20
5	Forklaring på faguttrykk .....	92

# 1 Innledning

## 1.1 Historikk

Driftsgranskingene i jord- og skogbruk har en lang historie. Det Kongelige Selskap for Norges Vel startet driftsgranskingene i 1911. Dette arbeidet ble overtatt av Norges landbruksøkonomiske institutt (NLI) i 1947. I 1986 fusjonerte NLI med Sekretariatet for budsjettnemnda for jordbruket til Norsk institutt for landbruksøkonomisk forskning (NILF), som videreførte driftsgranskingene. I juli 2015 fusjonerte NILF med BIOFORSK og Norsk institutt for skog og landskap til Norsk institutt for bioøkonomi (NIBIO), som nå gjennomfører driftsgranskingene.

## 1.2 Formål

Hovedformålet med driftsgranskingene er å vise resultater og økonomisk utvikling på gårdsbruk der inntekter fra jordbruket er av vesentlig omfang. Driftsgranskingene skal vise økonomisk resultat for familier som driver gårdsbruk av ulik størrelse, med forskjellige driftsformer og med forskjellig geografisk plassering. Videre skal driftsgranskingene gi grunnlag for sammenligning med annen nasjonal og internasjonal statistikk og bidra med data til forskning, utredninger, rådgivning og undervisning. Driftsgranskingene skal også gi innspill til offentlig politikk og forvaltning og dokumentere den samfunnsøkonomiske verdiskapingen i landbruket og tilknyttede næringer.

## 1.3 Utvelgelse

Siden 1950 har antall deltagerbruk i driftsgranskingene holdt seg noe i underkant av 1 000. For 2015 er det med 908 enkeltbruk og i tillegg 28 samdrifter. Tall fra samdriftene blir behandlet separat og inngår ikke i presentasjonene i denne rapporten. Ved utvalg av deltagerbruk legges det vekt på at driftsgranskingene skal være representative for den delen av landbruket hvor en betydelig del av av inntektene kommer fra selve bruket. Nye bruk som rekrutteres inn i driftsgranskingene, trekkes fra tilskuddsdatabasen til Landbruksdirektoratet. For å bli trukket ut, må bruket ha en standard omsetning på minimum 150 000 kroner. Det er produksjonsomfanget, og ikke det økonomiske resultatet på det enkelte bruket, som er kriteriet for utvelgelsen. Deltagelse i driftsgranskingene er frivillig, og det er ingen øvre grense for hvor lenge bruket kan være med. Imidlertid skal deltagerne ikke være eldre enn 70 år. Hvert år blir i underkant av 10 prosent av brukene byttet ut.

## 2 Kort om dataene

Dataene som presenteres i denne rapporten, er hentet fra materialet som er produsert i de årlige driftgranskningene. Fra Østlandet, som denne rapporten omhandler, er i alt 322 bruk med for regnskapsåret 2015. Disse brukene blir i rapporten omtalt som *Østlandet alle*. Østlandsdataene deles videre inn i to grupper: *Flatbygder* (som består av 187 bruk) og *andre bygder* (som består av 135 bruk). I tillegg blir data presentert med inndeling etter driftsform. Der ser vi nærmere på driftsformene: a) melkeproduksjon flatbygder, b) melkeproduksjon andre bygder, c) kombinert korn-/svineproduksjon flatbygder, d) kornproduksjon flatbygder, e) kornproduksjon andre bygder og f) sau andre bygder.

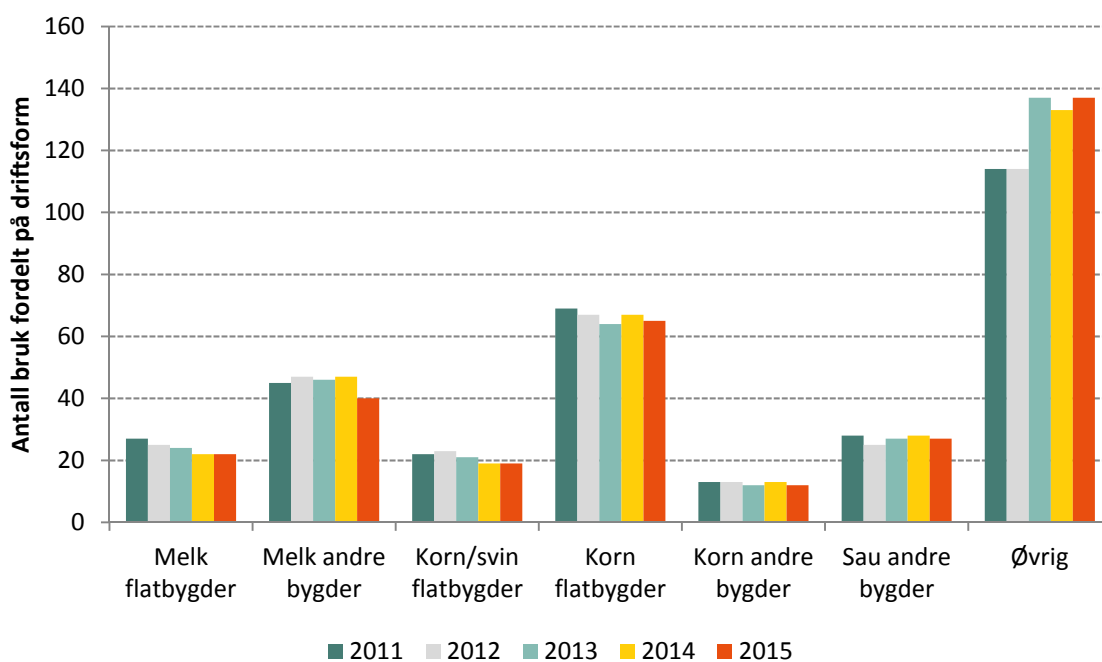

Figur 2.1 Driftsgranskingsbruk på Østlandet fordelt etter driftsform 2011-2015.

Av figur 2.1 går det frem at det er mange bruk i materialet (kategorien «Øvrig»), som ikke presenteres i tabellene for driftsformer. Overalt ellers i rapporten inngår brukene i «Øvrig» på lik linje med resten av deltakerbrukene.

Dataene som presenteres, omfatter tidsserier, i hovedsak for perioden 2006-2015. Nøkkeltall for tidligere år er basert på driftsgranskingsmaterialet for de respektive årene. For å sammenligne data over tid, har vi beregnet alle beløp i 2015-kroner ved å justere for konsumprisindeksen (KPI).

I rapportens kapittel 3 presenteres utvalgte nøkkeltall (driftsoverskudd, jordbruksinntekt, lønnsevne, nettoinntekt, nettoinvestering, gjeld og gjeldsprosent). Nøkkeltallene fremstilles i hovedsak som figurer/grafar, med enkelte kommentarer. I tillegg presenteres noen resultater for skogbruk og tilleggsnæringer. Tabellene i kapittel 4 handler om Østlandet samlet sett (tabellene 1a- 1f), ulike driftsformer (tabellene 2a-7f) og de enkelte fylkene (tabellene 8a-14f).

Figur 2.2 viser den fylkesvise fordelingen av driftsgranskingsdeltakerne på Østlandet for tidsrommet fra 1990 fram til og med 2015. Hedmark og Oppland har i hovedtrekk hatt synkende antall deltagere gjennom perioden. Disse to fylkene prioriteres nå i rekrutteringsarbeidet.

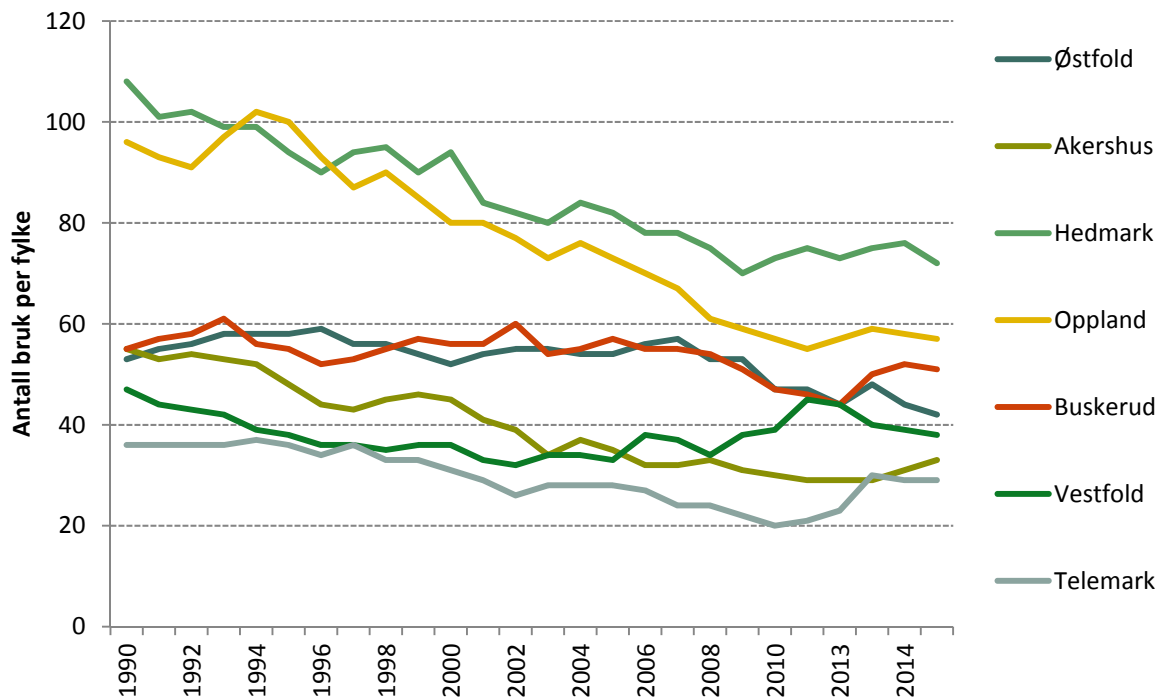

Figur 2.2 Antall driftsgranskingsbruk på Østlandet fordelt på fylker, 1990-2015.

## 3 Resultater

### 3.1 Driftsoverskudd

Driftsoverskudd er produksjonsinntekter minus kostnader. Resultatet beregnes per bruk, og ikke per årsverk, slik det er vanlig med de fleste andre resultatene. Driftsoverskuddet skal dekke vederlag til familiens arbeidsinnsats, eventuelt annet ubetalt arbeid og vederlag til egen og lånt kapital. Figur 3.1 viser at driftsoverskuddet for *Østlandet alle* har ligget lavere enn lands-gjennomsnittet gjennom hele tiåret. I 2015 var gjennomsnittlig driftsoverskudd for *Hele landet* 445 400 kroner mens *Østlandet alle* oppnådde 418 400 kroner. Imidlertid hadde *Østlandet flatbygder* større driftsoverskudd enn landsgjennomsnittet, med 456 800 kroner. *Østlandet andre bygder* oppnådde 365 300 kroner i driftsoverskudd i 2015.

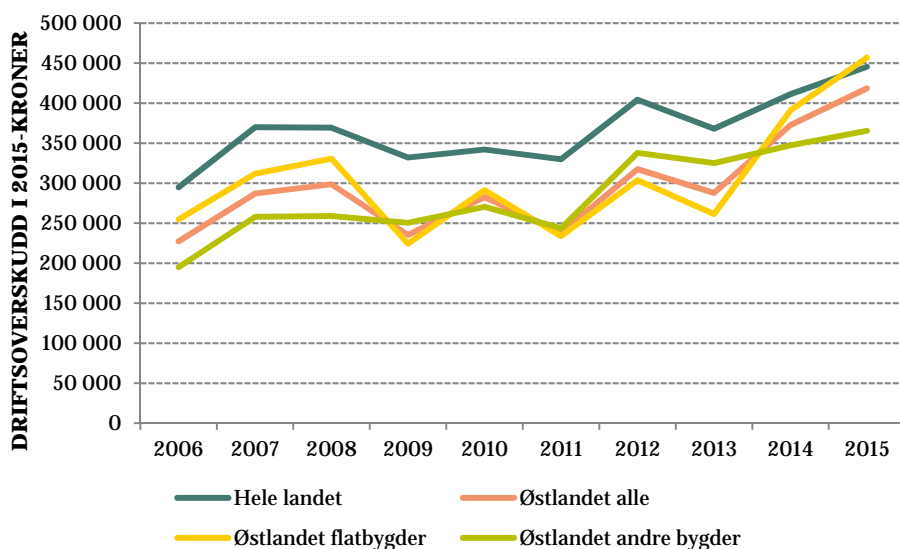

Figur 3.1 Driftsoverskudd per bruk i ulike områder 2006-2015, i 2015-kroner.



Figur 3.2 viser at blant de ulike driftsformene på Østlandet, var det *kornproduksjon og svinehold flatbygder* som hadde størst driftsoverskudd i 2015, med 697 200 kroner. Gjennom de 10 siste årene er det denne driftsformen som har hatt størst svingninger i driftsoverskudd. Lavest driftsoverskudd gjennom hele perioden 2006-2015 finner vi for *kornproduksjon andre bygder*, der driftsoverskuddet i 2015 var 92 100 kroner. Melkeproduksjon har hatt en jevnt stigende utvikling i begge landsdeler, og resultatet er tilnærmet likt i «flatbygder» og «andre bygder».

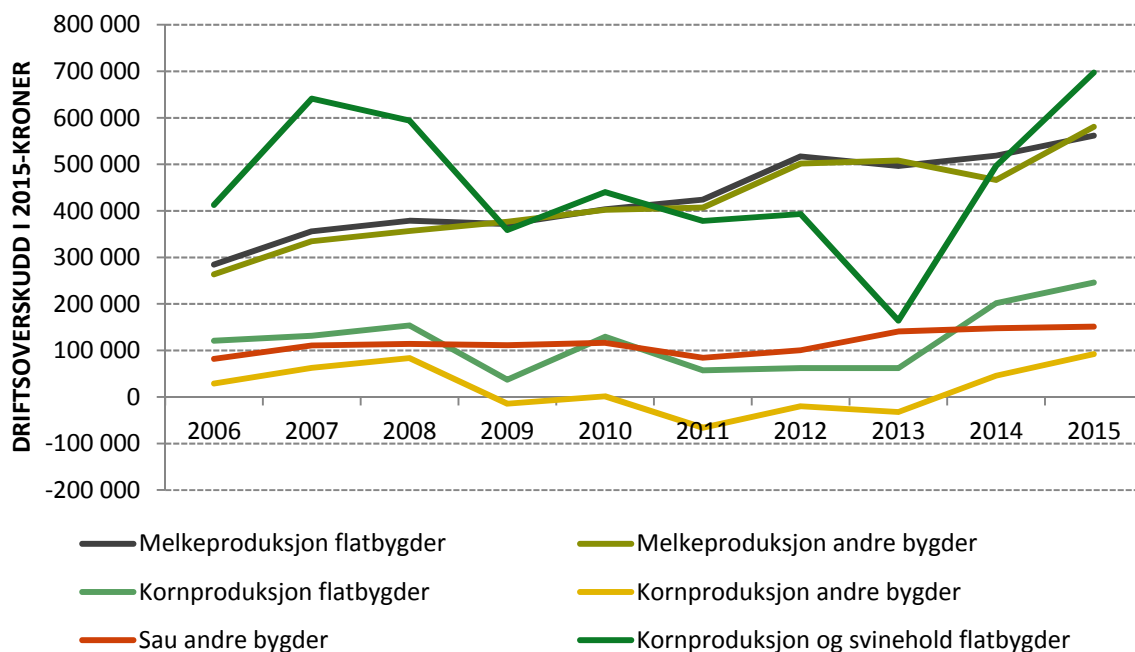

Figur 3.2 Driftsoverskudd per bruk med ulike driftsformer på Østlandet 2006-2015, i 2015-kroner.

## 3.2 Jordbruksinntekt

Jordbruksinntekt er her definert som *vederlag til alt arbeid og egenkapital per årsverk*, og viser hvor mye som er igjen til å godtgjøre alt arbeidet på bruket (også leid hjelp) og forrente egenkapitalen i jordbruket.

Figur 3.3 viser at gjennomsnittlig jordbruksinntekt for *Hele landet* var 326 500 kroner i 2015, mens *Østlandet alle* oppnådde 362 300 kroner. For *Østlandet flatbygder* var gjennomsnittlig jordbruksinntekt 408 700 kroner i 2015, en økning på 18 prosent fra året før. For *Østlandet andre bygder* var jordbruksinntekten 306 100 kroner i 2015, opp 9 prosent fra 2014.

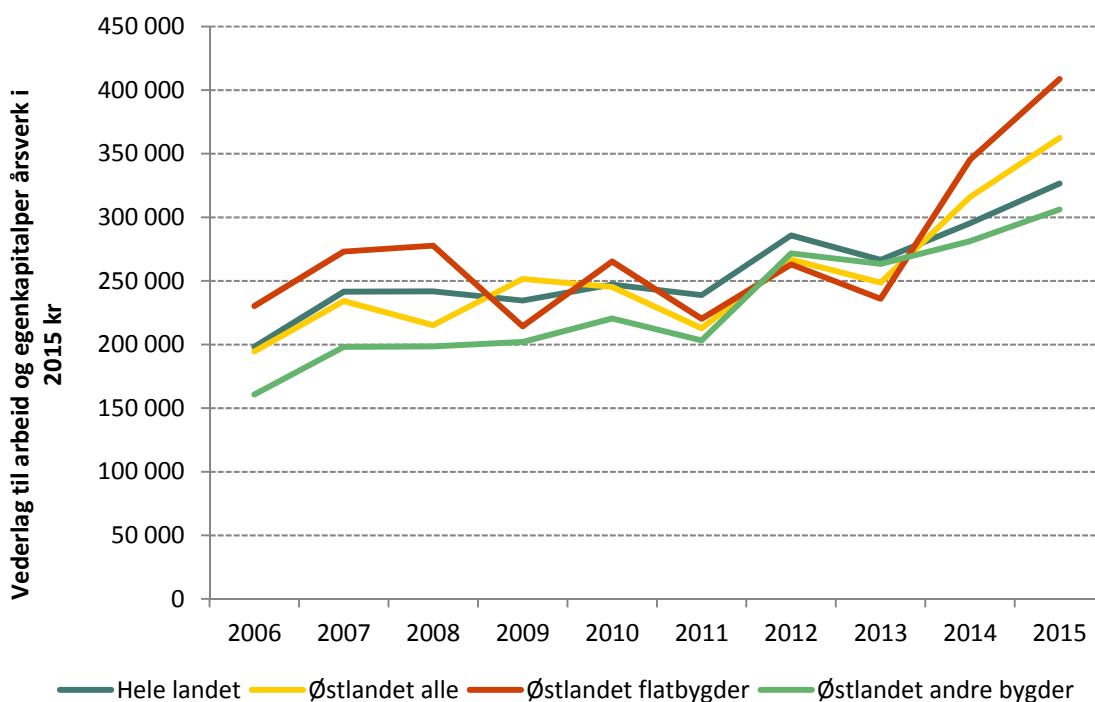

Figur 3.3 Jordbruksinntekt per bruk på Østlandet og i Norge 2006-2015, i 2015-kroner.

Kornproduksjonen er svært avhengig av været i vekstsesongen. Grasbaserte produksjoner er gjerne mer robuste mot skiftende værforhold. På Østlandet var det *kornproduksjon flatbygder* som oppnådde størst jordbruksinntekt i 2015, med 489 300 kroner. *Kornproduksjon andre bygder* har de siste ti årene stort sett hatt lavere jordbruksinntekt enn øvrige driftsformer på Østlandet. I 2015 økte imidlertid den gjennomsnittlige jordbruksinntekten for disse brukene med hele 193 prosent, til 229 300 kroner. Lavest gjennomsnittlig jordbruksinntekt på Østlandet i 2015 hadde *Sau andre bygder*. Jordbruksinntekten for ulike driftsformer vises i figur 3.4.

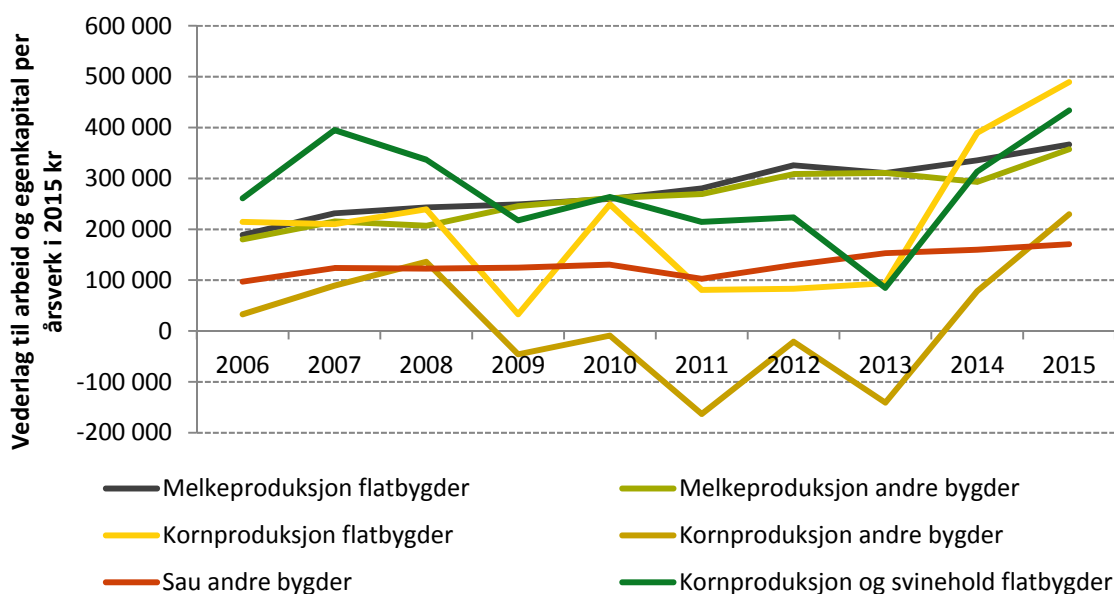

Figur 3.4 Jordbruksinntekt per bruk med ulike driftsformer 2006-2015, i 2015-kroner.

### 3.3 Lønnsevne

Lønnsevnen per time er arbeidsfortjenesten til familien pluss kostnader til leid arbeid, delt på totalt antall arbeidstimer. Lønnsevnen viser hvor mye som er igjen til lønn, når all innsatt kapital har fått godtgjøring. For 2015 har vi anvendt en kalkulasjonsrente på 2 prosent. Kalkulasjonsrenten har vært høyere for tidligere år, med fra 4 til 6 prosent i 2006-2008 og 3 prosent i 2009-2014. Lønnsevnen per time i 2015 for *Østlandet alle* var 190,41 kroner. Resultatet overgikk da landsgjennomsnittet på 173,71 kroner. I 2015 var gjennomsnittlig lønnsevne for bruk i *Østlandet flatbygder* 215,52 kroner per time. Tilsvarende for *Østlandet andre bygder* var 160,01 kroner per time. Se figur 3.5.

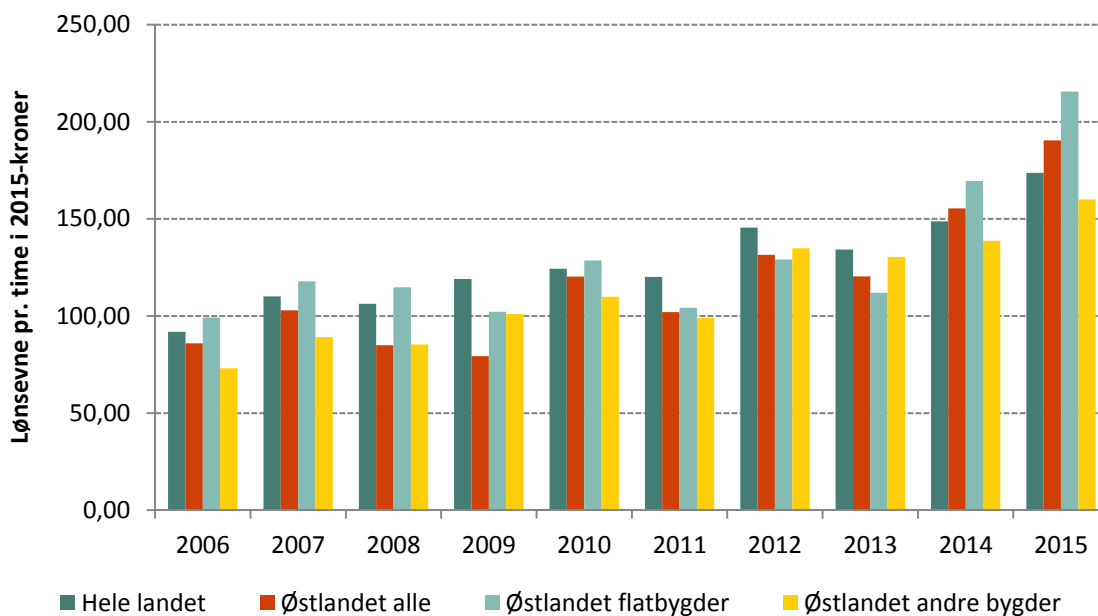

Figur 3.5 Lønnsevne per time på Østlandet og i Norge 2006-2015, i 2015-kroner.

*Kornproduksjon flatbygder* er den driftsformen på Østlandet som hadde størst lønnsevne i 2015, med 248,99 kroner per time. Økningen fra 2013 og 2014, da lønnsevnen innen denne driftsformen var henholdsvis 11,62 kr per time og 176,06 kroner per time, er betydelig. Lavest lønnsevne i 2015 var det for *sau andre bygder*, med 85,99 kroner per time. Utvikling av lønnsevnen per time i årene 2006-2015 for de forskjellige driftsformene vises i figur 3.6.

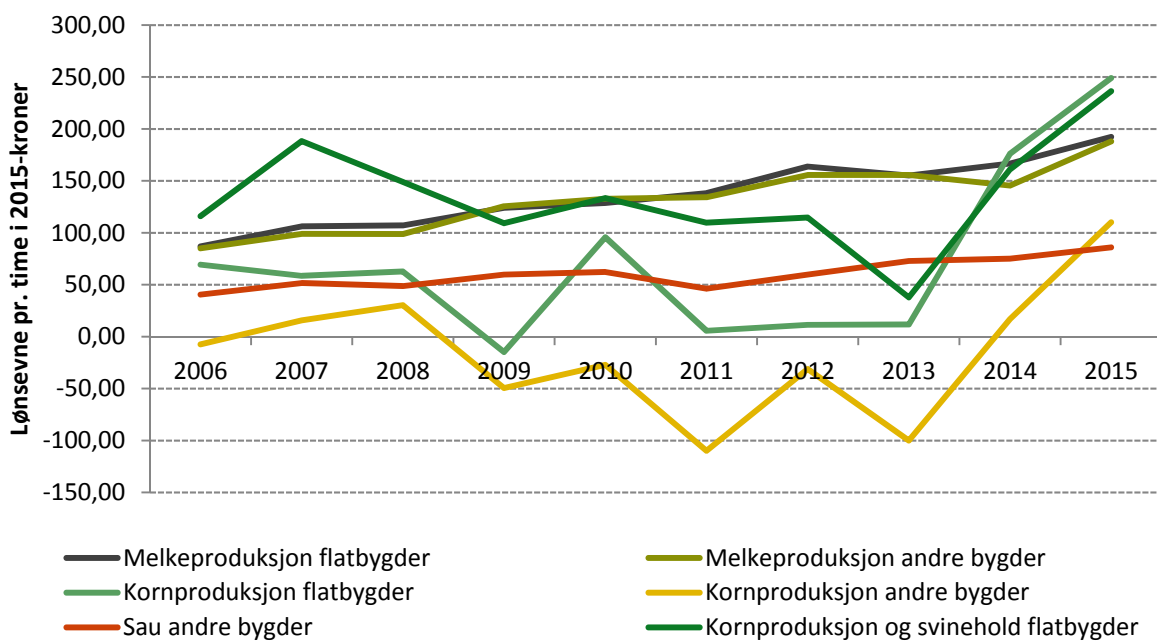

Figur 3.6 Lønnsevne per time for ulike driftsformer 2006-2015, i 2015-kroner.

### 3.4 Nettoinntekt

Nettoinntekten er samlet driftsoverskudd fra alle næringer pluss lønnsinntekt, pensjoner, renteinntekter og verdi av eget arbeid på nyanlegg, med fradrag for betalte renter og kår. Figur 3.7 viser utvikling i nettoinntekten i perioden 2006-2015. Gjennomsnittlig nettoinntekt for *Østlandet flatbygder* var 1 123 300 kroner i 2015. Gjennomsnittlig nettoinntekt for *Hele landet* var til sammenligning 938 700 kroner. *Østlandet andre bygder* hadde også en høyere gjennomsnittlig nettoinntekt enn landsgjennomsnittet, med 965 500 kroner.

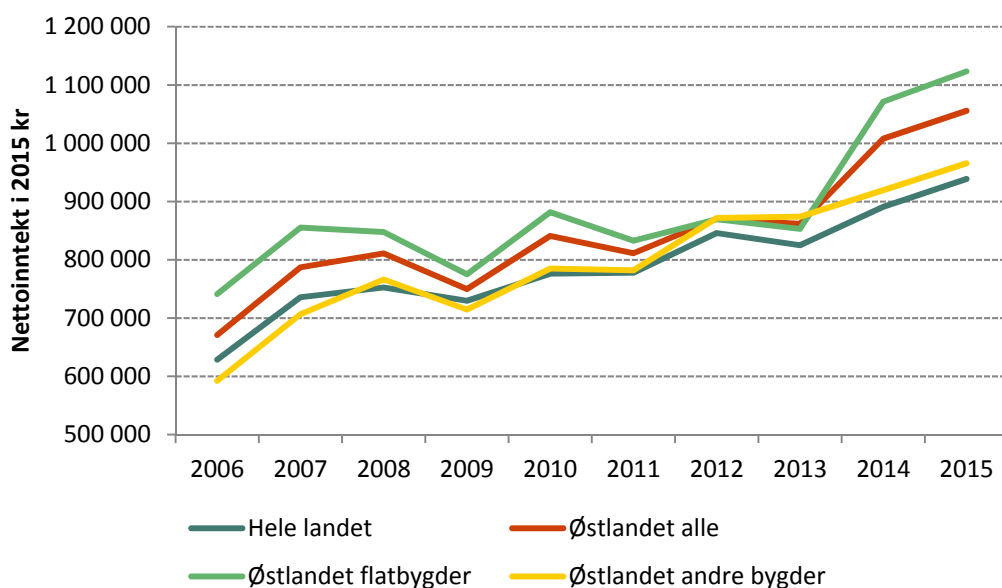

Figur 3.7 Nettoinntekt per bruk i Hele landet, Østlandet alle, Østlandet flatbygder og Østlandet andre bygder 2006-2015, i 2015-kroner.

Sammensetningen av total inntjening (husholdningsinntekten) på deltagerbrukene på Østlandet i 2015 vises i figur 3.8. Lønnsinntekt fra arbeid utenom gården utgjorde 42 prosent (494 300 kroner). Driftsoverskudd fra jordbruket bidrog med 36 prosent (418 400 kroner). Driftsoverskudd fra tilleggsnæringer og skogbruk utgjorde henholdsvis 6 prosent (64 700 kroner) og 3 prosent (29 300 kroner). Driftsoverskudd fra andre næringer utgjorde 5 prosent (54 200 kroner), like stor andel som pensjon og sykepenger (53 500 kroner). Kapitalinntekter bidrog med de resterende 4 prosent (51 400 kroner) av samlet husholdningsinntekt i 2015.

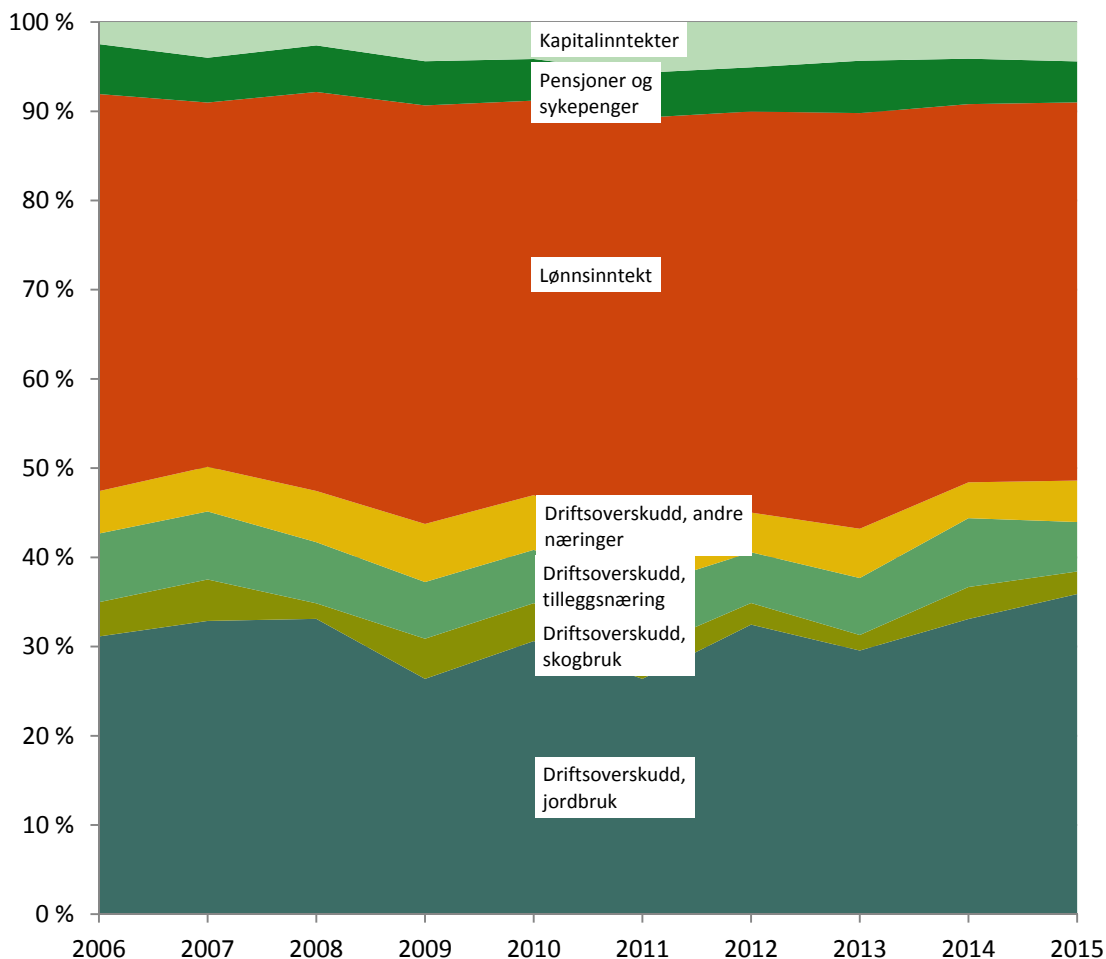

Figur 3.8 Prosentvis sammensetning av samlet inntjening for driftsgranskingsdeltagere på Østlandet 2006-2015.

### 3.5 Nettoinvestering

Nettoinvestering er investeringer gjort i løpet av året, minus avskrivninger, investeringstilskudd og verdien av solgte eiendeler. Positiv nettoinvestering innebærer en oppbygging av produksjonsapparatet mens negativ nettoinvestering innebærer en nedbygging. Svingninger i nettoinvestering bør ses i sammenheng med rentenivå, forventninger til fremtidig rentenivå samt gjeldsgrad og lønnsevnene på gårdsbruket. Selv om nettoinvestering ikke inkluderer investeringstilskudd, inngår slike tilskudd i investeringsplanleggingen. Til en viss grad er derfor nettoinvesteringen påvirket av tilskuddsmidler til landbruket. Selv i relativt store grupper vil investeringer på enkeltbruk gi utslag for gjennomsnittet for gruppen. Å se på nettoinvestering gjennom flere påfølgende år gir gjerne mer interessant informasjon enn vi får ved å studere enkeltår.

Figur 3.9 viser gjennomsnittlig nettoinvestering per bruk og år i perioden 2006-2015 for *Hele landet* og for *Østlandet alle*. I 2013 var nettoinvesteringen for *hele landet* rekordhøy, uten noe lignende utslag på Østlandet. Hovedtrekket for Østlandet gjennom siste halvdel av tiåret som figuren dekker, er et ganske stabilt nivå for nettoinvestering. Landstallene viser større variasjon. I 2015 var nettoinvesteringen for *Østlandet alle* 110 100 kroner i gjennomsnitt per bruk. Tilsvarende beløp for *hele landet* var 127 800 kroner.

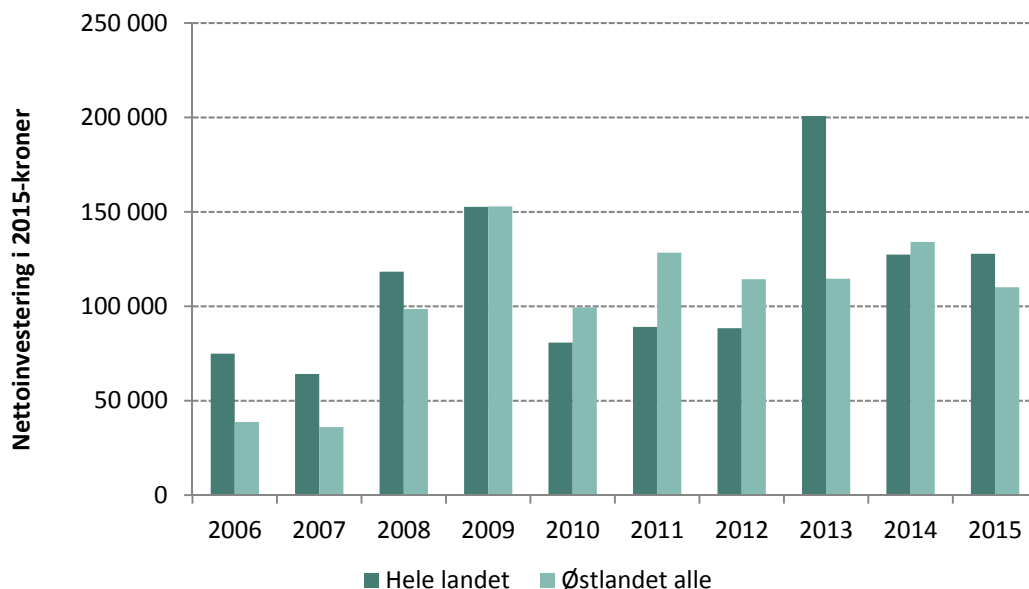

Figur 3.9 Nettoinvestering per bruk 2006-2015, i 2015-kroner.

Nettoinvestering for de ulike driftsformene gjennom 10 år er vist i figur 3.10. Nettoinvesteringen var negativ for både *kornproduksjon andre bygder* (-20 900 kroner) og *kornproduksjon og svinehold flatbygder* (-4 400 kroner) i 2015. Størst nettoinvestering i 2015 hadde *melkeproduksjon andre bygder* (219 800 kroner). Bare denne driftsformen har hatt positiv nettoinvestering i samtlige år fra 2006 til 2015. *Sau andre bygder* og *kornproduksjon flatbygder* hadde større nettoinvestering i 2015 enn i noe annet år i perioden. Disse gruppene er såpass små at store investeringer på enkeltbruk kan gi betydelig utslag. En bør derfor ikke se for mye på enkeltår, men se flere år i sammenheng.

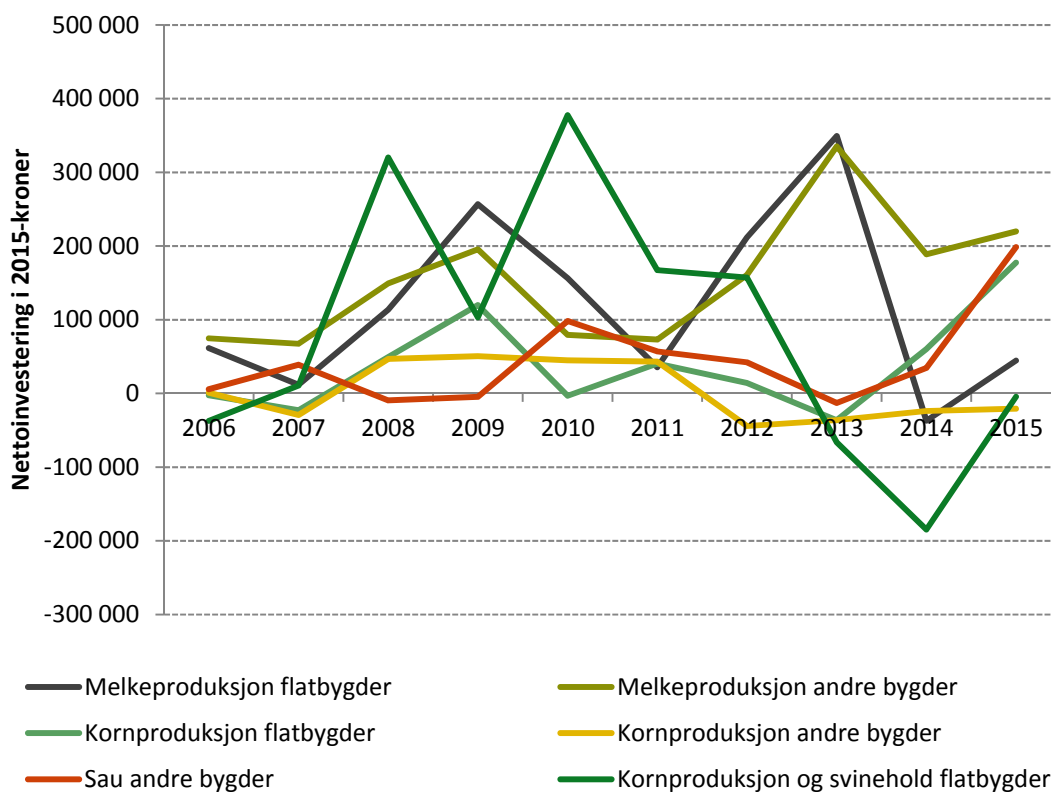

Figur 3.10 Utvikling i nettoinvestering etter driftsform 2006-2015, i 2015-kroner.

### 3.6 Gjeld og gjeldsprosent

Gjeld omfatter all gjeld som brukerfamilien har, også privat gjeld som for eksempel boliglån, studielån og billån. For alle driftsgranskingsdeltagere i landet var gjennomsnittlig gjeld ved utgangen av 2015 på 3 134 500 kroner. For *Østlandet alle* var tilsvarende beløp 3 220 400 kroner. Ut fra figur 3.11 kan vi se at *kornproduksjon og svinehold flatbygder* er den driftsformen som har hatt størst gjeld i hele perioden 2006-2015. Ved utgangen av 2015 var gjennomsnittlig gjeld for denne driftsformen 5 024 800 kroner. *Sau andre bygder* har den nederste gjeldskurven i figuren, og beløpet der ved slutten av 2015 var 1 280 300 kroner.

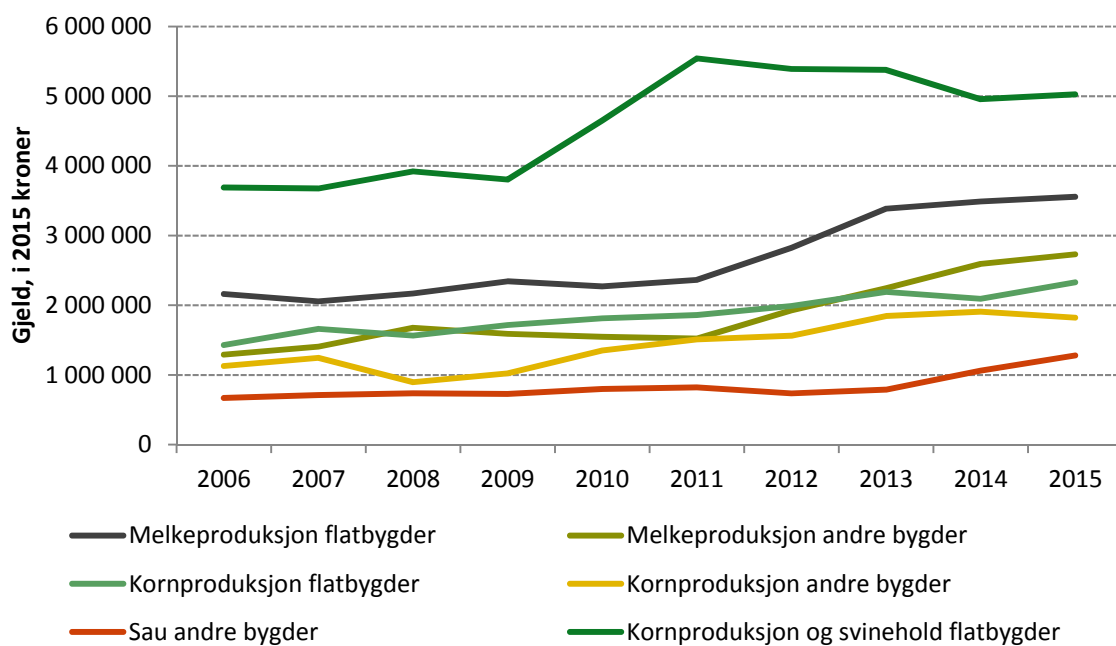

Figur 3.11 Utvikling i gjeld etter driftsform, 2006-2015, i 2015-kroner.

Gjeldsprosenten forteller hvor stor andel av eiendelene som er finansiert gjennom lån. Figur 3.12 viser at *kornproduksjon og svinehold flatbygder* har hatt høyest gjeldsprosent gjennom hele 10-årsperioden. Driftsformen hadde en gjeldsprosent på 55 i 2015. *Sau andre bygder* har hatt lavest gjeldsprosent de fleste år i perioden. Slik var det også i 2015, med 28 prosent gjeld for denne driftsformen. Figurene 3.11 og 3.12 presenterer to sider av samme sak og viser kurvemønstre med tydelige likhetstrekk.

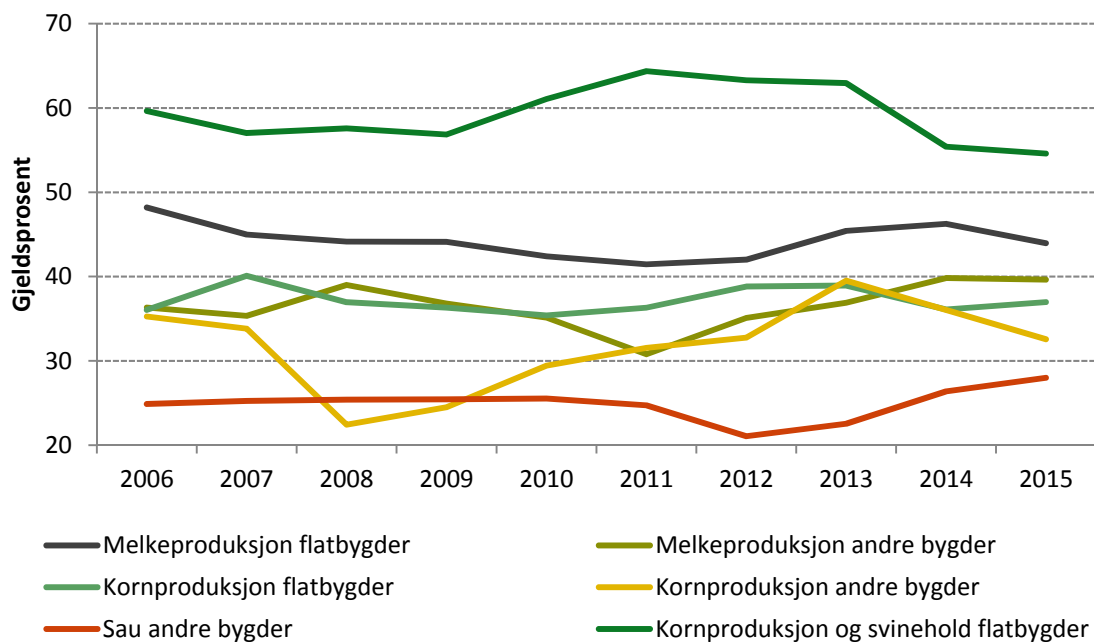

Figur 3.12 Utvikling i gjeldsprosent etter driftsform, 2006-2015.



### 3.7 Skogbruket

I 2015 var gjennomsnittlig driftsoverskudd fra skogbruket 15 500 kroner per deltagerbruk i driftsgranskingene, landet sett under ett. For *Østlandet flatbygder* var resultatet 24 400 kroner. *Østlandet andre bygder* hadde 36 200 kroner i driftsoverskudd fra skogbruket i 2015. Figur 3.13 gir oversikt over hvordan driftsoverskuddet fra skogbruket har utviklet seg gjennom perioden 2006-2015 i de to regionene. Året 2014 skiller seg ut med et rekordhøyt resultat for flatbygdene på grunn av stor avvirkning og gode priser på virke. I alle andre år fra 2008 har driftsoverskuddet fra skogen vært størst i andre bygder.

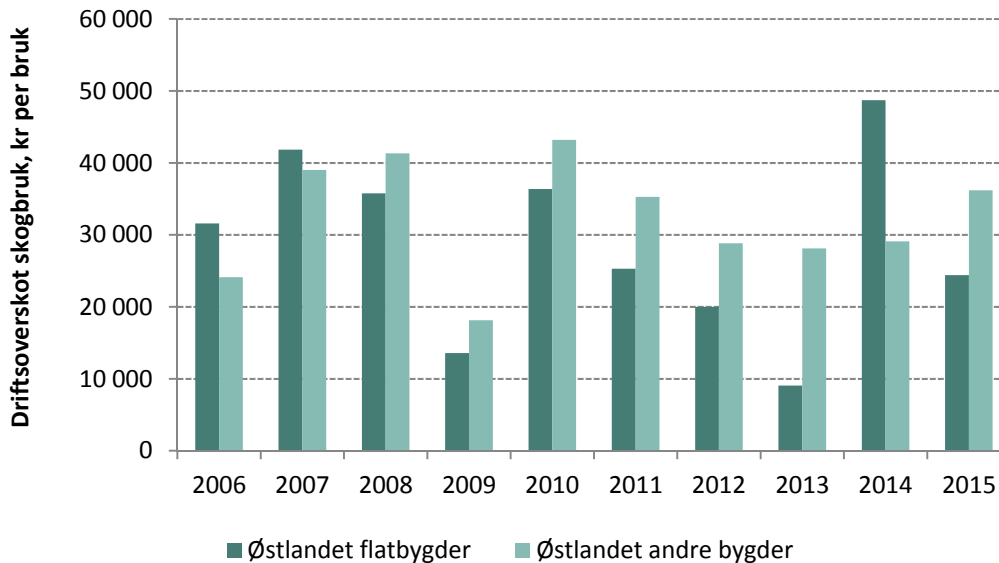

Figur 3.13 Driftsoverskudd fra skogbruket 2006-2015, i 2015-kroner.

### 3.8 Tilleggsnæringer

Gjennomsnittlig driftsoverskudd fra tilleggsnæringer for alle driftsgranskingsbruk i landet i 2015 var 60 500 kroner. For *Østlandet flatbygder* og *Østlandet andre bygder* var tilsvarende driftsoverskudd henholdsvis 80 600 og 42 700 kroner. Figur 3.14 viser hvordan driftsoverskudd fra tilleggsnæringer varierte mellom størrelsesgrupper i 2015. På bruk med minst 500 dekar jordbruksareal ble det oppnådd størst driftsoverskudd fra tilleggsnæringer. Det gjelder for både *hele landet*, *Østlandet flatbygder* og *Østlandet andre bygder*, med resultater på henholdsvis 90 900 kroner, 110 200 kroner og 70 200 kroner.

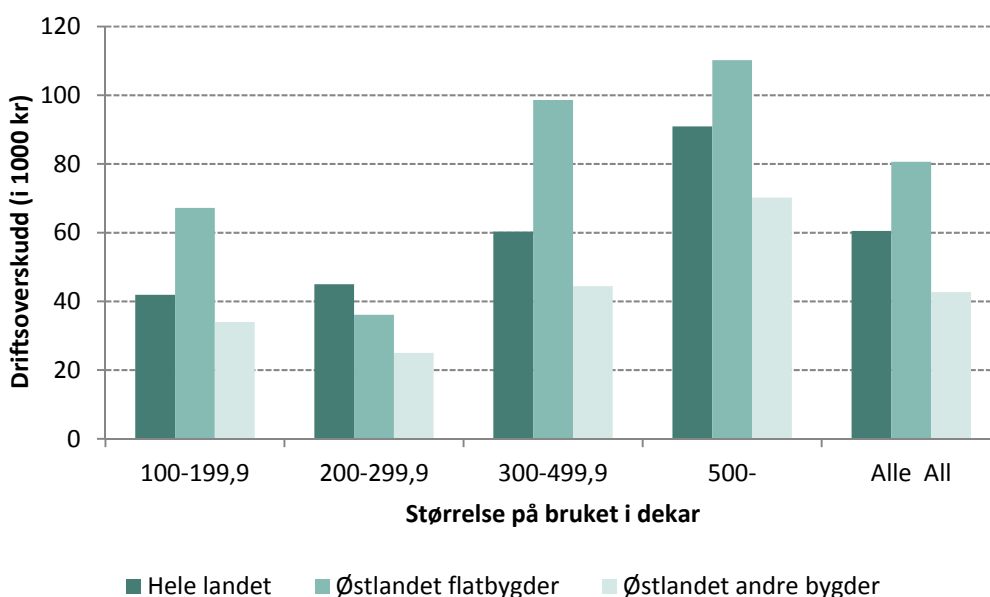

Figur 3.14 Driftsoverskudd fra tilleggsnæringer 2015. Hele landet, Østlandet flatbygder og Østlandet andre bygder, arealgrupper.

## 3.9 Noen faktorer som har påvirket lønnsomheten i jordbruket på Østlandet i 2015

### 3.9.1 Priser

For Østlandet sett under ett gikk produsentprisene på bygg og havre ned med rundt 1 prosent i 2015. For hvete var det tilnærmet null prisendring. Svinekjøtt og kumelk hadde prisøkninger på henholdsvis 9 prosent og 6 prosent. Prisene på kukjøtt og øvrig storfekjøtt økte med 2 prosent. Saue- og lamme- kjøtt hadde en negativ prisutvikling, med 2 prosent nedgang. For noen produkter var prisendringen i flatbygder og andre bygder ulik. Her nevner vi at smågriser, poteter og annet storfe- kjøtt enn kukjøtt hadde prisnedgang i flatbygdene og prisøkning i andre bygder. Situasjonen var motsatt for svinekjøtt og egg.

### 3.9.2 Avlinger

Gjennomsnittsavling av korn på Østlandet var på 509 kg per dekar i 2015. Nivået lå da 12 prosent høyere enn året før. Grovfôravlingen økte med 1 prosent fra 2014 til 2015, til 309 FEm per dekar. Potetavlingen gikk imidlertid ned med 1 prosent, til 2 697 kg per dekar. Østlandet flatbygder hadde økning i avlingene av både korn, poteter og grovfôr. Avlingen i Østlandet andre bygder gikk opp for korn, men ned for poteter og grovfôr.

### 3.9.3 Arbeidsforbruk

For Østlandet sett under ett ble gårdbrukerfamiliens arbeidsinnsats i jordbruket redusert med 4 prosent fra 2014 til 2015. For Østlandet flatbygder gikk familiens arbeidsinnsats ned med 2 prosent mens Østlandet andre bygder hadde en tilsvarende nedgang på 8 prosent. Totalt antall arbeidstimer i jordbruket per bruk på Østlandet gikk ned med 1 prosent. Her var det nesten ingen endring fra året før i flatbygdene, men 3 prosent reduksjon i andre bygder. Betalt leid arbeid økte med 4 prosent, og ubetalt leid arbeid økte med 6 prosent, for Østlandet samlet sett.

### 3.9.4 Produksjonsinntekt

Fra 2014 til 2015 gikk produksjonsinntekten på deltagerbrukene på Østlandet opp med 5 prosent. Endringen utgjorde 6 prosent i flatbygdene og 5 prosent i andre bygder. For Østlandet samlet sett økte inntekter fra planteproduksjon med 10 prosent. Her var det 12 prosent økning i flatbygdene og uendret nivå i andre bygder. Inntekter fra husdyr økte med 5 prosent for Østlandet under ett og med henholdsvis 3 prosent og 8 prosent i flatbygder og andre bygder.

### 3.9.5 Tilskudd

I 2015 ble tilskuddene på Østlandet redusert med 1 prosent. Reduksjonen i flatbygdene var på 2 prosent mens endringen i andre bygder var tilnærmet null. Økt bunnfradrag, samt reduksjon i andre tilskudd (herunder RMP, avlingsskadeerstatning, beitetilskudd og SMIL), forklarer reduksjonen i samlet tilskudd. For Østlandet samlet sett økte arealtilskuddet til grovfôr med 11 prosent, og arealtilskuddet til korn økte med 2 prosent.

### 3.9.6 Kostnader

Kostnadene i jordbruket økte med 3 prosent for *Østlandet alle*. Endringen var den samme som for *Østlandet flatbygder*. For *Østlandet andre bygder* økte kostnadene med 5 prosent. Variable kostnader økte med 1 prosent både i flatbygdene og i andre bygder. Faste kostnader økte med 5 prosent i flatbygdene, 7 prosent i andre bygder og 6 prosent for Østlandet som helhet.

## 4 Tabellsamling

Tabellsamlingen omfatter følgende tabeller:

Tabell: Østlandet alle bruk

- 1.a Produksjonstekniske data og oppnådde priser
- 1.b Nettoinvestering
- 1.c Produksjonsinntekter per bruk
- 1.d Kostnader per bruk
- 1.e Resultatregning
- 1.f Balanse og arbeidskapital pr 31.12

Tabell: Flatbygder melkeproduksjon

- 2.a Produksjonstekniske data og oppnådde priser
- 2.b Nettoinvestering
- 2.c Produksjonsinntekter per bruk
- 2.d Kostnader per bruk
- 2.e Resultatregning
- 2.f Balanse og arbeidskapital pr 31.12

Tabell: Andre bygder melkeproduksjon

- 3.a Produksjonstekniske data og oppnådde priser
- 3.b Nettoinvestering
- 3.c Produksjonsinntekter per bruk
- 3.d Kostnader per bruk
- 3.e Resultatregning
- 3.f Balanse og arbeidskapital pr 31.12

Tabell: Flatbygder svin-kornbruk

- 4.a Produksjonstekniske data og oppnådde priser
- 4.b Nettoinvestering
- 4.c Produksjonsinntekter per bruk
- 4.d Kostnader per bruk
- 4.e Resultatregning
- 4.f Balanse og arbeidskapital pr 31.12

Tabell: Flatbygder kornproduksjon

- 5.a Produksjonstekniske data og oppnådde priser
- 5.b Nettoinvestering
- 5.c Produksjonsinntekter per bruk
- 5.d Kostnader per bruk
- 5.e Resultatregning
- 5.f Balanse og arbeidskapital pr 31.12

Tabell: Andre bygder kornproduksjon

- 6.a Produksjonstekniske data og oppnådde priser
- 6.b Nettoinvestering
- 6.c Produksjonsinntekter per bruk
- 6.d Kostnader per bruk
- 6.e Resultatregning
- 6.f Balanse og arbeidskapital pr 31.12

Tabell: Andre bygder sauehold

- 7.a Produksjonstekniske data og oppnådde priser
- 7.b Nettoinvestering
- 7.c Produksjonsinntekter per bruk
- 7.d Kostnader per bruk
- 7.e Resultatregning
- 7.f Balanse og arbeidskapital pr 31.12

Tabell: Østfold

- 8.a Produksjonstekniske data og oppnådde priser
- 8.b Nettoinvestering
- 8.c Produksjonsinntekter per bruk
- 8.d Kostnader per bruk
- 8.e Resultatregning
- 8.f Balanse og arbeidskapital pr 31.12

Tabell: Akershus

- 9.a Produksjonstekniske data og oppnådde priser
- 9.b Nettoinvestering
- 9.c Produksjonsinntekter per bruk
- 9.d Kostnader per bruk
- 9.e Resultatregning
- 9.f Balanse og arbeidskapital pr 31.12

Tabell: Hedmark

- 10.a Produksjonstekniske data og oppnådde priser
- 10.b Nettoinvestering
- 10.c Produksjonsinntekter per bruk
- 10.d Kostnader per bruk
- 10.e Resultatregning
- 10.f Balanse og arbeidskapital pr 31.12

Tabell: Oppland

- 11.a Produksjonstekniske data og oppnådde priser
- 11.b Nettoinvestering
- 11.c Produksjonsinntekter per bruk
- 11.d Kostnader per bruk
- 11.e Resultatregning
- 11.f Balanse og arbeidskapital pr 31.12

Tabell: Buskerud

- 12.a Produksjonstekniske data og oppnådde priser
- 12.b Nettoinvestering
- 12.c Produksjonsinntekter per bruk
- 12.d Kostnader per bruk
- 12.e Resultatregning
- 12.f Balanse og arbeidskapital pr 31.12

Tabell: Vestfold

- 13.a Produksjonstekniske data og oppnådde priser
- 13.b Nettoinvestering
- 13.c Produksjonsinntekter per bruk
- 13.d Kostnader per bruk
- 13.e Resultatregning
- 13.f Balanse og arbeidskapital pr 31.12

Tabell: Telemark

- 14.a Produksjonstekniske data og oppnådde priser
- 14.b Nettoinvestering
- 14.c Produksjonsinntekter per bruk
- 14.d Kostnader per bruk
- 14.e Resultatregning
- 14.f Balanse og arbeidskapital pr 31.12

Tabell 1a. Produksjonstekniske data og oppnådde priser. Østlandet, alle bruk, 2011-2015

	2011	2012	2013	2014	2015
Antall bruk	318	314	331	329	322
Brukers alder	50	50	50	50	50
<b>7Arealfordeling og avling</b>					
Korn, daa	198,9	209,0	221,8	225,5	229,1
Grovfôr, daa	152,2	156,8	178,6	186,0	196,9
Annet areal, daa	15,7	17,6	7,9	21,0	18,8
Jordbruksareal, daa	366,8	383,4	408,3	432,5	444,8
- herav leid areal, daa	130,8	149,8	170,1	190,5	200,2
Korn, FEm pr daa <sup>1)</sup>	362	379	345	453	509
Grovfôr, FEm pr daa	339	333	295	305	309
Jordbruksareal, FEm pr daa	383	359	324	385	416
<b>Husdyrproduksjon</b>					
Antall årskyr	6,5	6,9	6,6	6,5	6,4
Kumelk, liter omsatt	41 455	45 021	44 565	44 366	44 883
Melkekvote	44 292	48 852	47 267	47 840	47 807
Produsert melk pr årsku, kg	7070	7202	7 498	7 605	7 754
Storfekjøtt, kg omsatt	2427	2390	2 654	2 554	2 662
Antall avlsgriser	3,6	3,8	3,4	3	2,8
Salgbare smågriser	107	118	116	95	95
Svinekjøtt slaktegris, kg omsatt	4108	4114	3 807	3 357	3 458
Antall vinterföra sauer (vfs)	15	14	16	19	20
Kg kjøtt pr vfs	29	29	30	30	31
Ull, kg omsatt pr vfs	4,5	4,6	4,6	4,7	5,0
<b>Arbeidsforbruk, timer</b>					
Bruker	1523	1534	1 500	1 465	1 400
Ektefelle	300	302	280	273	275
Barn under 17 år	8	10	8	6	7
Sum familie	1831	1846	1 788	1 744	1 681
Leid arbeid, betalt	587	652	543	571	594
Leid arbeid, ubetalt	111	109	115	121	128
Sum timer i jordbruket	2529	2607	2 446	2 436	2 403
Sum timer i skogbruket	39	33	30	28	26
Sum timer i tilleggsnæring	163	161	158	163	180
Familiens arbeid på nyanlegg	36	20	30	21	18
Familiens arb. i annen virksomhet i alt	1668	1618	1 651	1 689	1 713
<b>Oppnådde priser</b>					
Bygg, kr pr kg	2,12	2,19	2,37	2,53	2,57
Havre, kr pr kg	1,90	2,00	2,07	2,26	2,28
Kumelk, ekskl. tilskudd, kr pr l	4,63	4,89	4,84	5,04	5,43
Kukjøtt, kr pr kg	37,30	40,24	43,83	44,88	46,96
Annet storfekjøtt, kr pr kg	45,69	48,09	52,87	53,60	55,86
Smågris for salg, kr pr stk.	945	935	855	925	1085
Svinekjøtt slaktegris, kr pr kg	24,17	24,77	24,24	25,31	28,09
Sau- og lammekjøtt, kr pr kg	40,61	44,67	47,56	51,24	51,08
Ull, kr pr kg	30,77	32,90	33,09	33,20	35,29

Tabell 1b. Nettoinvestering. Østlandet, alle bruk, 2011-2015

	2011	2012	2013	2014	2015
Jord, grøfter og vannanlegg	45 839	31 664	15 794	51 200	39 027
Driftsbygninger	37 077	49 197	68 713	55 314	22 390
Maskiner og redskap	34 088	25 296	23 988	21 489	48 442
Melkekvote (ku og geit)	2 746	1 320	1 473	3 294	221
<b>Sum nettoinvestering</b>	<b>119 750</b>	<b>107 477</b>	<b>109 968</b>	<b>131 297</b>	<b>110 080</b>

Tabell 1c. Produksjonsinntekter per bruk. Østlandet, alle bruk, 2011-2015

	2011	2012	2013	2014	2015
Korn	156 502	184 829	186 269	273 981	323 342
Andre planteprodukter	90 090	108 229	83 941	109 460	108 949
<b>Planteprodukter i alt</b>	<b>246 592</b>	<b>293 058</b>	<b>270 210</b>	<b>383 441</b>	<b>432 291</b>
Storfe, mjølk	191 790	220 247	215 660	223 444	243 911
Storfe, livdyr	13 608	19 561	24 541	22 090	24 168
Kuslakt	38 666	42 694	50 755	50 486	62 251
Annet storfeslakt	70 064	76 376	87 712	85 558	96 870
Smågriser	70 143	79 016	68 361	62 891	74 340
Slaktegriser	98 696	101 472	91 163	86 936	97 253
Avlsgriser	8 528	4 894	4 615	5 549	6 673
Sauer, livdyr og slakt	20 076	20 535	26 174	32 591	33 386
Ull	2 092	2 105	2 325	2 935	3 701
Fjørfe, egg og slakt	154 498	200 588	208 848	231 796	221 767
Andre inntekter, husdyrholdet	18 925	17 315	30 834	40 728	40 364
<b>Husdyrprodukt i alt</b>	<b>687 086</b>	<b>784 803</b>	<b>810 988</b>	<b>845 004</b>	<b>904 684</b>
Arealtilskudd, grovfôr	18 760	21 511	23 649	23 581	26 779
Arealtilskudd, korn	27 756	30 408	31 057	33 987	35 548
Kulturlandskapstilskudd	67 108	69 256	72 676	76 016	77 715
Produksjonstillegg, husdyr	60 558	65 401	71 812	75 233	81 570
Driftstillegg, grunntilsk., distriktstilsk.	62 670	68 557	73 536	81 110	83 423
Refunderte avløserutgifter	41 484	41 764	44 497	43 297	44 137
Andre tilskudd	49 630	59 228	61 000	72 900	64 005
Bunnfradrag	-3 080	-3 227	-3 091	-3 206	-6 028
<b>Tilskudd i alt</b>	<b>324 886</b>	<b>352 898</b>	<b>375 136</b>	<b>402 918</b>	<b>407 149</b>
Leieinntekter, traktor og redskap	21 382	24 575	26 286	27 420	30 920
Andre inntekter	9 262	10 772	12 972	8 344	18 584
<b>Produksjonsinntekter i alt</b>	<b>1 289 208</b>	<b>1 466 106</b>	<b>1 495 592</b>	<b>1 667 127</b>	<b>1 793 629</b>

Tabell 1d. Kostnader per bruk. Østlandet, alle bruk, 2011-2015

	2011	2012	2013	2014	2015
Kraftfôr	232 876	267 898	286 823	297 876	311 770
Andre førkostnader inkl. beiteleie	14 903	11 504	14 694	15 592	14 251
Såvarer	24 991	31 751	32 884	34 375	32 840
Handelsgjødsel og kalk	51 594	68 428	73 643	80 479	88 658
Plantevernmidler	14 725	17 785	17 744	20 824	21 634
Konserveringsmidler	2 797	3 554	2 927	3 212	4 205
Andre forbruksartikler m.v.	51 205	60 115	59 423	65 003	71 952
Kjøp av dyr	65 684	78 695	77 534	97 837	89 176
<b>Sum variable kostnader</b>	<b>458 775</b>	<b>539 730</b>	<b>565 672</b>	<b>615 198</b>	<b>634 485</b>
Leid arbeid	90 687	108 254	96 565	103 679	110 582
Drivstoff	32 223	43 243	42 871	42 735	44 100
Vedl.h. jord, veger, grøfter og vannanl.	10 649	15 570	16 921	13 938	13 961
Vedl.h. driftsbygninger	33 390	34 462	34 261	35 682	43 854
Vedl.h. traktor og maskiner	56 854	59 674	59 867	65 047	70 822
Avskr. jord, veger, grøfter og vannanl.	1 920	1 922	2 198	2 394	2 906
Avskr. driftsbygninger	62 009	78 531	84 403	90 164	97 121
Avskr. traktor og maskiner	53 309	64 749	70 688	76 746	85 090
Maskinleie og leie av dyr	46 451	56 146	64 196	72 129	83 347
Andre faste kostnader	151 497	165 531	181 733	184 504	188 914
<b>Sum faste kostnader</b>	<b>538 989</b>	<b>628 082</b>	<b>653 703</b>	<b>687 018</b>	<b>740 696</b>
<b>Kostnader i alt</b>	<b>997 764</b>	<b>1 167 812</b>	<b>1 219 375</b>	<b>1 302 216</b>	<b>1 375 181</b>
Netto mek.kostnader pr FEm totalavl.	1,35	1,57	1,73	1,49	1,44
Netto mekaniseringskostnader pr daa	519	563	562	575	599



Tabell 1e. Resultatregning. Østlandet, alle bruk, 2011-2015

	2011	2012	2013	2014	2015
Driftsoverskudd	291 444	298 294	276 217	364 911	418 448
- Renter av jordbruksaktiva <sup>1)</sup>	77 004	84 433	90 237	98 012	71 415
Familiens arbeidsfortjeneste	214 440	213 861	185 980	266 899	347 033
Familiens arbeidsfortj. pr årsverk	203 729	201 828	180 312	264 037	353 939
Lønnsevne	305 127	322 115	282 545	370 578	457 615
Lønnsevne pr. time	120,65	123,56	115,51	152,13	190,41
Vederlag til arb. og egenkap. pr årsv.	198 447	250 691	238 636	309 404	362 399
Vederl. til fam. arb. og egenkap. pr årsv.	172 273	232 134	213 106	301 566	368 612
<b>Regnskapssammendrag</b>					
Driftsoverskudd, jordbruk	291 444	298 294	276 217	364 911	418 448
Driftsoverskudd, skogbruk	27 456	22 192	16 251	39 641	29 312
Driftsoverskudd, tilleggsnæringer	55 546	48 664	53 929	76 339	58 128
Driftsoverskudd, andre næringer	45 032	40 943	51 760	44 355	54 153
Lønnsinntekt	398 056	413 096	435 234	467 675	494 344
Pensjoner og sykepenger	42 441	45 618	54 826	56 150	53 480
Gevinst/utbytte verdipapir	29 981	25 840	20 808	24 423	35 276
Årlige erstatninger og lignende	3 907	3 613	5 629	8 665	6 569
Familiens arbeid på nyanlegg	6 499	3 716	4 448	3 908	3 718
Renteinntekter	17 953	20 722	19 779	20 865	16 115
- Renteutgifter	84 042	96 390	104 121	112 006	105 749
- Kårutgifter	8 231	8 291	7 636	8 092	8 235
<b>Nettoinntekt</b>	<b>826 042</b>	<b>818 017</b>	<b>827 124</b>	<b>986 834</b>	<b>1 055 559</b>
Privatforbruk ekskl. skatt	513 509	519 405	571 767	552 005	564 069
Betalte skatter	191 685	221 762	237 886	240 904	259 307

Tabell 1f. Balanse og arbeidskapital pr 31.12. Østlandet, alle bruk, 2011-2015

	2011	2012	2013	2014	2015
Kontanter og bankinnskudd	606 526	634 278	616 010	753 131	796 141
Andre krav	291 228	338 982	342 015	321 158	310 420
Omløpsmidler, jordbruk	243 745	259 261	272 576	331 847	377 025
Omløpsmidler, skogbruk	538	996	806	651	370
Omløpsmidler, tilleggsnæringer	4 990	4 345	6 629	11 157	10 683
Omløpsmidler, andre næringer	293 344	304 007	387 545	429 729	474 217
<b>Omløpsmidler i alt</b>	<b>1 440 371</b>	<b>1 541 869</b>	<b>1 625 581</b>	<b>1 847 673</b>	<b>1 968 856</b>
Anleggsmidler, jordbruk	2 386 619	2 617 611	2 793 743	3 030 987	3 275 997
Anleggsmidler, skogbruk	279 214	307 146	330 025	346 318	384 758
Anleggsmidler, tilleggsnæringer	178 244	197 163	211 871	223 735	251 092
Anleggsmidler, andre næringer	105 676	111 786	119 094	148 917	182 174
Privat hovedbygninger	690 063	713 186	738 907	844 071	926 077
Privat, annet	273 460	271 667	269 086	308 689	326 187
<b>Anleggsmidler i alt</b>	<b>3 913 276</b>	<b>4 218 559</b>	<b>4 462 726</b>	<b>4 902 717</b>	<b>5 346 285</b>
<b>Eiendeler i alt</b>	<b>5 353 647</b>	<b>5 760 428</b>	<b>6 088 307</b>	<b>6 750 390</b>	<b>7 315 141</b>
Eiendeler i jordbruket	2 630 364	2 876 872	3 066 319	3 362 834	3 653 022
Kortsiktig gjeld	386 748	441 161	489 327	513 095	506 751
Langsiktig gjeld	1 946 305	2 131 981	2 309 075	2 561 528	2 713 628
<b>Gjeld i alt</b>	<b>2 333 053</b>	<b>2 573 142</b>	<b>2 798 402</b>	<b>3 074 623</b>	<b>3 220 379</b>
Endring i året, kroner	199 339	109 390	117 597	166 266	32 522
<b>Egenkapital</b>	<b>3 020 594</b>	<b>3 187 286</b>	<b>3 289 905</b>	<b>3 675 767</b>	<b>4 094 762</b>
Egenkapitalprosent	56	55	54	54	56
Endring i året (sparing)	111 473	150 129	140 868	273 155	323 891
<b>Arbeidskapital</b>	<b>1 053 623</b>	<b>1 100 708</b>	<b>1 136 254</b>	<b>1 334 578</b>	<b>1 462 105</b>
Endring i året	43 434	59 639	83 849	173 782	103 988
1) Kalkulasjonsrente	3,0 %	3,0 %	3,0 %	3,0 %	2,0 %
Vederlag til arb & EK per bruk	272 017	354 228	316 370	408 514	472 002

Tabell 2a. Produksjonstekniske data og oppnådde priser. Melkeproduksjon flatbygder, 2011-2015

	2011	2012	2013	2014	2015
Antall bruk	27	25	24	22	22
Brukers alder	51	52	52	51	49
<b>Arealfordeling og avling</b>					
Korn, daa	93,0	59,9	59	76,6	62,7
Grovfôr, daa	325,2	361,2	397,8	387,3	404,2
Annet areal, daa	1,2	1,5	2,9	21,1	18,1
Jordbruksareal, daa	419,4	422,6	459,7	485,0	485
- herav leid areal, daa	187,3	198,4	224,1	246,1	227,3
Korn, FEm pr daa <sup>1)</sup>	309	340	311	389	412
Grovfôr, FEm pr daa	376	367	337	370	366
Jordbruksareal, FEm pr daa	361	364	334	366	365
<b>Husdyrproduksjon</b>					
Antall årskyr	24,5	26,1	27,7	27,7	27,9
Kumelk, liter omsatt	157 567	173 471	190 440	194 257	195 532
Melkekvote	168 587	192 958	191 711	201 428	203 806
Produsert melk pr årsku, kg	7 170	7 354	7 685	7 773	7 740
Storfekjøtt, kg omsatt	5 905	6 427	6 958	7 084	6 977
<b>Arbeidsforbruk, timer</b>					
Bruker	2 276	2 341	2 305	2 021	1 999
Ektefelle	251	312	278	360	422
Barn under 17 år	12	14	15	12	11
Sum familie	2 539	2 667	2 598	2 393	2 432
Leid arbeid, betalt	971	1 067	1 101	1 341	1 288
Leid arbeid, ubetalt	151	85	91	100	91
Sum timer i jordbruket	3 661	3 819	3 790	3 834	3 811
Sum timer i skogbruket	40	13	13	12	14
Sum timer i tilleggsnæring	139	127	101	156	135
Familiens arbeid på nyanlegg	19	16	38	2	0
Familiens arb. i annen virksomhet i alt	1 104	1 230	1 235	1 280	1 351
<b>Oppnådde priser</b>					
Bygg, kr pr kg	2,24	2,25	2,21	2,37	2,58
Havre, kr pr kg	2,50	2,48	2,65	3,11	3,08
Kumelk, kr pr l	4,80	5,04	4,99	5,11	5,48
Kukjøtt, kr pr kg	37,14	40,57	44,07	45,15	47,57
Annet storfekjøtt, kr pr kg	47,71	50,69	56,12	56,07	56,03

Tabell 2b. Nettoinvestering. Melkeproduksjon flatbygder, 2011-2015

	2011	2012	2013	2014	2015
Jord, grøfter og vannanlegg	1 391	25 922	6 440	45 773	16 721
Driftsbygninger	4 479	183 435	274 372	-105 415	-64 885
Maskiner og redskap	9 378	-23 787	49 064	19 676	94 338
Melkekvote (ku og geit)	17 744	13 302	5 368	3 707	-1 543
<b>Sum nettoinvestering</b>	<b>32 992</b>	<b>198 872</b>	<b>335 244</b>	<b>-36 259</b>	<b>44 631</b>

Tabell 2c. Produksjonsinntekter per bruk. Melkeproduksjon flatbygder, 2011-2015

	2011	2012	2013	2014	2015
Korn	56 998	38 240	44 649	72 194	71 123
Andre planteprodukter	33 953	28 532	25 526	53 514	64 988
<b>Planteprodukter i alt</b>	<b>90 951</b>	<b>66 772</b>	<b>70 175</b>	<b>125 708</b>	<b>136 111</b>
Storfe, melk	756 520	874 121	950 382	992 110	1 072 201
Storfe, livdyr	45 406	61 699	62 621	58 337	57 290
Kuslakt	123 778	137 224	162 038	168 748	229 616
Annet storfeslakt	153 974	200 308	207 512	197 220	186 633
Andre inntekter, husdyrholdet	1 302	9 493	12 974	8 883	9 159
<b>Husdyrprodukt i alt</b>	<b>1 080 980</b>	<b>1 282 845</b>	<b>1 395 527</b>	<b>1 425 298</b>	<b>1 554 899</b>
Arealtilskudd, grovfôr	26 940	34 327	36 301	38 468	36 342
Arealtilskudd, korn	11 155	12 492	10 049	10 360	12 983
Kulturlandskaptilskudd	73 485	71 613	80 833	91 027	86 797
Produksjonstillegg, husdyr	112 841	126 340	131 816	152 126	140 365
Driftstillegg, grunn- og distriktstilskudd	127 854	150 429	161 961	175 954	179 124
Refunderte avløserutgifter	73 017	76 195	79 926	80 807	82 897
Andre tilskudd	88 538	110 395	110 310	112 131	109 694
Bunnfradrag	-3 000	-3 258	-3 167	-3 136	-6 273
<b>Tilskudd i alt</b>	<b>510 830</b>	<b>578 533</b>	<b>608 029</b>	<b>657 737</b>	<b>641 929</b>
Leieinntekter, traktor og redskap	31 194	30 780	22 060	27 510	33 950
Andre inntekter	6 758	13 560	5 367	7 522	4 211
<b>Produksjonsinntekter i alt</b>	<b>1 720 713</b>	<b>1 972 490</b>	<b>2 101 158</b>	<b>2 243 775</b>	<b>2 371 100</b>

Tabell 2d. Kostnader per bruk. Melkeproduksjon flatbygder, 2011-2015

	2011	2012	2013	2014	2015
Kraftfôr	274 157	321 337	379 153	369 824	372 999
Andre førkostnader inkl. beiteleie	21 768	19 843	31 553	27 484	21 416
Såvarer	29 697	25 267	25 686	33 637	31 466
Handelsgjødsel og kalk	46 395	50 902	59 477	62 662	63 363
Plantevernmidler	3 895	2 881	3 750	4 089	4 748
Konserveringsmidler	11 482	11 024	8 421	11 529	16 074
Andre forbruksartikler m.v.	95 765	116 647	115 845	135 109	145 293
Kjøp av dyr	40 439	80 198	46 603	53 599	72 623
<b>Sum variable kostnader</b>	<b>523 598</b>	<b>628 099</b>	<b>670 488</b>	<b>697 933</b>	<b>727 983</b>
Leid arbeid	167 271	207 172	208 112	253 452	266 701
Drivstoff	40 731	44 805	47 868	52 553	50 200
Vedl.h. jord, veger, grøfter og vannanl.	18 758	18 533	29 382	12 673	15 391
Vedl.h. driftsbygninger	47 853	53 669	53 569	48 830	59 600
Vedl.h. traktor og maskiner	91 041	68 695	80 408	85 140	96 058
Avskr. jord, veger, grøfter og vannanl.	2 313	2 525	3 666	4 077	5 000
Avskr. Driftsbygninger	83 325	101 580	124 223	127 098	129 133
Avskr. Traktor og maskiner	66 087	70 254	77 915	89 191	99 363
Maskinleie	102 889	96 658	118 031	131 698	132 780
Andre faste kostnader	181 332	194 772	210 955	233 318	227 112
<b>Sum faste kostnader</b>	<b>801 600</b>	<b>858 663</b>	<b>954 129</b>	<b>1 038 030</b>	<b>1 081 337</b>
<b>Kostnader i alt</b>	<b>1 325 198</b>	<b>1 486 762</b>	<b>1 624 617</b>	<b>1 735 963</b>	<b>1 809 320</b>
Netto mek.kostnader pr FEm totalavl.	1,89	1,73	2,09	2,00	2,04
Netto mek.kostn. pr liter omsatt melk	1,81	1,54	1,69	1,83	1,85
Netto mekaniseringskostnader pr daa	681	631	699	731	746

Tabell 2e. Resultatregning per bruk. Melkeproduksjon flatbygder, 2011-2015

	2011	2012	2013	2014	2015
Driftsoverskudd	395 515	485 728	476 541	507 812	561 780
- Renter av jordbruksaktiva <sup>1)</sup>	91 012	105 205	120 456	135 166	95 825
Familiens arbeidsfortjeneste	304 503	380 523	356 085	372 646	465 954
Familiens arbeidsfortjeneste pr årsverk	208 851	255 111	244 320	275 785	340 739
Lønnsevne	471 774	587 695	564 197	626 098	732 655
Lønnsevne pr. time	128,86	153,89	148,86	163,30	192,26
Vederlag til arbeid og egenkap. pr årsv.	261 432	306 035	297 970	328 479	366 767
Vederl. til fam. arb. og egenkap. pr årsv.	241 074	285 798	277 181	317 597	358 971
<b>Regnskapssammendrag</b>					
Driftsoverskudd, jordbruk	395 515	485 728	476 541	507 812	561 780
Driftsoverskudd, skogbruk	36 389	15 408	30 902	12 203	8 266
Driftsoverskudd, tilleggsnæringer	50 329	54 433	39 499	76 347	63 937
Driftsoverskudd, andre næringer	33 514	15 862	22 252	20 859	41 675
Lønnsinntekt	250 496	289 901	289 516	324 446	340 536
Pensjoner og sykepenger	30 440	33 861	63 894	47 687	41 483
Gevinst/utbytte verdipapir	17 471	22 244	35 589	19 169	30 605
Årlige erstatninger og lignende	84	421	5 100	8 976	277
Familiens arbeid på nyanlegg	3 286	4 677	6 938	433	0
Renteinntekter	20 828	21 051	18 473	19 057	15 327
- Renteutgifter	69 778	99 912	121 256	123 905	114 114
- Kårutgifter	6 674	4 184	3 496	3 639	3 230
<b>Nettoinntekt</b>	<b>761 900</b>	<b>839 490</b>	<b>863 952</b>	<b>909 445</b>	<b>986 542</b>
Privatforbruk ekskl. skatt	458 547	491 587	591 936	517 525	455 883
Betalte skatter	183 481	227 190	225 615	207 472	213 521

Tabell 2f. Balanse og arbeidskapital pr 31.12. Melkeproduksjon flatbygder, 2011-2015

	2011	2012	2013	2014	2015
Kontanter og bankinnskudd	542 063	556 872	602 268	646 906	739 390
Andre krav	393 296	518 846	461 280	411 678	324 107
Omløpsmidler, jordbruk	224 089	256 903	264 688	302 949	319 934
Omløpsmidler, skogbruk	0	0	0	182	0
Omløpsmidler, tilleggsnæringer	1 330	1 048	4 566	3 732	12 781
Omløpsmidler, andre næringer	230 935	492 707	623 333	376 492	571 487
<b>Omløpsmidler i alt</b>	<b>1 391 713</b>	<b>1 826 376</b>	<b>1 956 135</b>	<b>1 741 939</b>	<b>1 967 699</b>
Anleggsmidler, jordbruk	2 845 112	3 376 212	3 924 470	4 210 089	4 531 732
Anleggsmidler, skogbruk	240 982	254 767	349 293	312 285	312 449
Anleggsmidler, tilleggsnæringer	82 472	77 875	106 839	235 843	271 150
Anleggsmidler, andre næringer	97 076	116 111	61 982	66 043	64 470
Privat hovedbygninger	522 055	518 394	621 990	605 017	725 907
Privat, annet	138 809	146 641	134 397	213 545	211 263
<b>Anleggsmidler i alt</b>	<b>3 926 506</b>	<b>4 490 000</b>	<b>5 198 971</b>	<b>5 642 822</b>	<b>6 116 971</b>
<b>Eiendeler i alt</b>	<b>5 318 219</b>	<b>6 316 376</b>	<b>7 155 106</b>	<b>7 384 761</b>	<b>8 084 670</b>
Eiendeler i jordbruket	3 069 201	3 633 115	4 189 158	4 513 038	4 851 666
Kortsiktig gjeld	440 606	526 606	571 170	543 128	480 990
Langsiktig gjeld	1 763 354	2 125 857	2 678 254	2 872 737	3 073 267
<b>Gjeld i alt</b>	<b>2 203 960</b>	<b>2 652 463</b>	<b>3 249 424</b>	<b>3 415 865</b>	<b>3 554 257</b>
Endring i året, kroner	-39 846	107 854	307 175	13 554	-108 222
<b>Egenkapital</b>	<b>3 114 259</b>	<b>3 663 913</b>	<b>3 905 681</b>	<b>3 968 896</b>	<b>4 530 413</b>
Egenkapitalprosent	59	58	55	54	56
Endring i året (sparing)	141 563	240 511	197 178	146 666	416 476
<b>Arbeidskapital</b>	<b>951 107</b>	<b>1 299 770</b>	<b>1 384 965</b>	<b>1 198 811</b>	<b>1 486 709</b>
Endring i året	1 311	42 423	100 633	158 272	283 398
1) Kalkulasjonsrente	3,0 %	3,0 %	3,0 %	3,0 %	2,0 %
Vederlag til arbeid og egenkapital	518 755	633 468	612 090	682 595	757 587

Tabell 3a. Produksjonstekniske data og oppnådde priser. Melkeproduksjon andre bygder, 2011-2015

	2011	2012	2013	2014	2015
Antall bruk	45	47	46	47	40
Brukers alder	49	48	49	48	49
<b>Arealfordeling og avling</b>					
Korn, daa	23,4	16,3	10,9	17,1	7,8
Grovfôr, daa	300,4	329,5	352,1	370,4	392,5
Annet areal, daa	0,0	0,9	1,1	0,9	1,1
Jordbruksareal, daa	323,8	346,7	364,1	388,4	401,4
- herav leid areal, daa	113,6	143,1	154,5	169,3	180,1
Korn, FEm pr daa <sup>1)</sup>	210	227	167	331	339
Grovfôr, FEm pr daa	352	355	315	316	327
Jordbruksareal, FEm pr daa	345	349	311	318	328
<b>Husdyrproduksjon</b>					
Antall årskyr	20,1	22,1	22,9	23,5	25,3
Kumelk, liter omsatt	125 515	140 369	149 398	158 833	177 471
Melkekvote	126 979	146 101	153 420	168 867	181 134
Produsert melk pr årsku, kg	6 939	6 982	7 227	7 516	7 851
Storfekjøtt, kg omsatt	5 457	5 436	5 920	5 976	6 382
<b>Arbeidsforbruk, timer</b>					
Bruker	2 090	2 172	2 178	2 092	2 124
Ektefelle	425	400	450	491	398
Barn under 17 år	11	27	20	13	13
Sum familie	2 526	2 599	2 648	2 596	2 535
Leid arbeid, betalt	746	758	727	828	810
Leid arbeid, ubetalt	182	185	209	179	188
Sum timer i jordbruket	3 454	3 542	3 584	3 603	3 532
Sum timer i skogbruket	25	28	26	26	27
Sum timer i tilleggsnæring	115	138	121	100	86
Familiens arbeid på nyanlegg	56	24	91	53	51
Familiens arb. i annen virksomhet i alt	1 383	1 265	1 425	1 333	1 233
<b>Oppnådde priser</b>					
Bygg, kr pr kg	2,10	2,07	2,45	2,32	2,49
Havre, kr pr kg	1,85	2,03	2,15	0,00	0,00
Kumelk, kr pr l	4,51	4,79	4,75	5,00	5,39
Kukjøtt, kr pr kg	36,46	39,89	42,86	44,57	46,95
Annet storfekjøtt, kr pr kg	44,08	46,00	49,94	49,19	52,52



Tabell 3b. Nettoinvestering. Melkeproduksjon andre bygder, 2011-2015

	2011	2012	2013	2014	2015
Jord, grøfter og vannanlegg	3 897	10 606	14 946	3 806	19 104
Driftsbygninger	35 825	75 245	232 081	114 812	127 226
Maskiner og redskap	22 579	58 229	70 957	43 782	69 053
Melkekvote (ku og geit)	5 765	6 946	3 756	22 391	4 397
<b>Sum nettoinvestering</b>	<b>68 066</b>	<b>151 026</b>	<b>321 740</b>	<b>184 791</b>	<b>219 780</b>

Tabell 3c. Produksjonsinntekter per bruk. Melkeproduksjon andre bygder, 2011-2015

	2011	2012	2013	2014	2015
Korn	8 576	9 598	3 766	9 196	4 305
Andre planteprodukter	15 689	19 878	24 653	32 554	31 587
<b>Planteprodukter i alt</b>	<b>24 265</b>	<b>29 476</b>	<b>28 419</b>	<b>41 750</b>	<b>35 892</b>
Storfe, melk	566 686	672 716	709 707	794 054	956 070
Storfe, livdyr	19 534	30 450	36 640	39 086	35 850
Kuslakt	89 789	105 878	120 595	118 755	159 852
Annet storfeslakt	156 368	156 940	184 188	172 597	192 079
Andre inntekter, husdyrholdet	3 631	4 203	7 446	6 294	5 400
<b>Husdyrprodukt i alt</b>	<b>836 008</b>	<b>970 187</b>	<b>1 058 576</b>	<b>1 130 786</b>	<b>1 349 251</b>
Arealtilskudd grovfôr	47 022	54 249	60 484	57 976	67 896
Arealtilskudd korn	3 645	3 703	1 246	2 530	1 384
Kulturlandskapstilskudd	58 456	60 553	59 856	67 292	68 549
Produksjonstillegg, husdyr	95 723	105 398	110 819	109 825	114 337
Driftstillegg, grunn- og distriktstilskudd	169 927	192 906	209 458	228 238	245 531
Refunderte avløserutgifter	76 418	71 960	84 978	80 800	81 996
Andre tilskudd	55 432	60 746	69 595	73 597	73 141
Bunnfradrag	-3 133	-3 074	-3 087	-3 043	-6 150
<b>Tilskudd i alt</b>	<b>503 490</b>	<b>546 441</b>	<b>593 349</b>	<b>617 215</b>	<b>646 684</b>
Leieinntekter, traktor og redskap	19 480	25 684	19 960	22 514	25 760
Andre inntekter	2 765	4 594	144	2 679	1 682
<b>Produksjonsinntekter i alt</b>	<b>1 386 008</b>	<b>1 576 382</b>	<b>1 700 448</b>	<b>1 814 944</b>	<b>2 059 269</b>

Tabell 3d. Kostnader per bruk. Melkeproduksjon andre bygder, 2011-2015

	2011	2012	2013	2014	2015
Kraftfôr	215 720	259 586	282 796	309 714	343 999
Andre førkostnader inkl. beiteleie	22 848	23 370	31 103	46 111	30 499
Såvarer	10 590	11 978	12 783	14 422	11 647
Handelsgjødsel og kalk	52 153	56 941	57 753	70 105	77 380
Plantevernmidler	2 613	2 512	2 365	2 258	1 369
Konserveringsmidler	8 693	9 714	10 793	10 119	11 427
Andre forbruksartikler m.v.	77 495	91 044	94 797	106 809	123 842
Kjøp av dyr	30 892	28 317	33 688	37 397	32 449
<b>Sum variable kostnader</b>	<b>421 004</b>	<b>483 462</b>	<b>526 078</b>	<b>596 935</b>	<b>632 613</b>
Leid arbeid	123 730	128 862	136 270	159 874	161 047
Drivstoff	38 436	42 930	41 334	43 025	46 460
Vedl.h. jord, veger, grøfter og vannanl.	12 029	14 982	16 499	15 956	17 131
Vedl.h. driftsbygninger	46 129	45 869	51 284	57 239	63 530
Vedl.h. traktor og maskiner	67 146	64 035	62 242	72 851	84 607
Avskr. jord, veger, grøfter og vannanl.	1 090	1 281	1 233	1 157	1 450
Avskr. Driftsbygninger	59 010	72 195	84 530	100 617	120 429
Avskr. Traktor og maskiner	58 741	65 793	73 133	81 605	94 594
Maskinleie	46 959	48 856	69 385	68 106	82 969
Andre faste kostnader	132 369	136 740	150 926	161 040	174 040
<b>Sum faste kostnader</b>	<b>585 639</b>	<b>621 543</b>	<b>686 836</b>	<b>761 470</b>	<b>846 258</b>
<b>Kostnader i alt</b>	<b>1 006 643</b>	<b>1 105 005</b>	<b>1 212 914</b>	<b>1 358 405</b>	<b>1 478 871</b>
Netto mek.kostnader pr FEm totalavl.	1,86	1,77	2,18	2,15	2,28
Netto mek.kostn. pr liter omsatt melk	1,66	1,53	1,65	1,67	1,69
Netto mekaniseringskostnader pr daa	642	618	677	683	747

Tabell 3e. Resultatregning. Melkeproduksjon andre bygder, 2011-2015

	2011	2012	2013	2014	2015
Driftsoverskudd	379 365	471 377	487 534	456 539	580 398
- Renter av jordbruksaktiva <sup>1)</sup>	70 576	82 324	88 638	103 592	77 394
Familiens arbeidsfortjeneste	308 789	389 053	398 896	352 947	503 004
Familiens arbeidsfortjeneste pr årsverk	210 382	257 831	257 600	234 662	340 816
Lønnsevne	432 519	517 915	535 166	512 821	664 051
Lønnsevne pr. time	125,22	146,22	149,00	142,00	187,99
Vederlag til arbeid og egenkap. pr årsv.	250 974	289 805	298 105	287 000	357 256
Vederl. til fam. arb.og egenkap. pr årsv.	235 813	283 311	285 961	266 340	354 277
<b>Regnskapssammendrag</b>					
Driftsoverskudd, jordbruk	379 365	471 377	487 534	456 539	580 398
Driftsoverskudd, skogbruk	25 066	20 208	27 029	14 115	12 367
Driftsoverskudd, tilleggsnæringer	27 278	43 240	53 114	32 197	31 868
Driftsoverskudd, andre næringer	32 642	30 136	26 403	22 220	46 837
Lønnsinntekt	312 400	299 107	333 789	345 030	323 043
Pensjoner og sykepenger	35 254	30 331	29 716	48 048	35 885
Gevinst/utbytte verdipapir	6 421	8 816	4 796	10 786	8 671
Årlige erstatninger og lignende	4 568	2 593	3 424	2 369	2 967
Familiens arbeid på nyanlegg	9 253	4 126	15 903	9 563	9 285
Renteinntekter	17 998	20 109	22 438	21 661	17 863
- Renteutgifter	50 028	65 448	69 606	88 272	85 921
- Kårutgifter	13 636	13 930	13 958	12 322	13 392
<b>Nettoinntekt</b>	<b>786 581</b>	<b>850 665</b>	<b>920 582</b>	<b>861 934</b>	<b>969 871</b>
Privatforbruk ekskl. skatt	437 628	492 658	528 939	504 838	497 885
Betalte skatter	170 973	199 063	238 866	232 739	240 819

Tabell 3f. Balanse og arbeidskapital pr 31.12. Melkeproduksjon andre bygder, 2011-2015

	2011	2012	2013	2014	2015
Kontanter og bankinnskudd	680 348	657 119	745 369	758 006	852 907
Andre krav	273 997	269 415	360 205	336 998	340 678
Omløpsmidler, jordbruk	214 943	227 703	243 838	257 399	297 621
Omløpsmidler, skogbruk	267	208	551	437	154
Omløpsmidler, tilleggsnæringer	5 858	4 825	3 674	3 243	3 425
Omløpsmidler, andre næringer	111 025	113 237	191 534	206 368	224 671
<b>Omløpsmidler i alt</b>	<b>1 286 438</b>	<b>1 272 507</b>	<b>1 545 171</b>	<b>1 562 451</b>	<b>1 719 456</b>
Anleggsmidler, jordbruk	2 184 079	2 610 440	2 886 128	3 299 771	3 709 924
Anleggsmidler, skogbruk	201 594	293 159	282 113	291 855	201 052
Anleggsmidler, tilleggsnæringer	128 730	136 022	133 247	181 491	145 655
Anleggsmidler, andre næringer	46 530	54 809	59 594	57 283	62 682
Privat hovedbygninger	555 119	603 613	734 212	772 360	857 665
Privat, annet	209 901	188 517	198 503	213 558	198 071
<b>Anleggsmidler i alt</b>	<b>3 325 953</b>	<b>3 886 560</b>	<b>4 293 797</b>	<b>4 816 318</b>	<b>5 175 049</b>
<b>Eiendeler i alt</b>	<b>4 612 391</b>	<b>5 159 067</b>	<b>5 838 968</b>	<b>6 378 769</b>	<b>6 894 505</b>
Eiendeler i jordbruket	2 399 022	2 838 143	3 129 966	3 557 170	4 007 545
Kortsiktig gjeld	251 986	316 153	459 304	406 391	425 095
Langsiktig gjeld	1 167 190	1 493 936	1 694 494	2 133 590	2 306 743
<b>Gjeld i alt</b>	<b>1 419 176</b>	<b>1 810 089</b>	<b>2 153 798</b>	<b>2 539 981</b>	<b>2 731 838</b>
Endring i året, kroner	14 389	135 387	298 263	153 297	98 288
<b>Egenkapital</b>	<b>3 193 215</b>	<b>3 348 978</b>	<b>3 685 170</b>	<b>3 838 788</b>	<b>4 162 667</b>
Egenkapitalprosent	69	65	63	60	60
Endring i året (sparing)	201 604	254 325	337 993	187 062	329 714
<b>Arbeidskapital</b>	<b>1 034 452</b>	<b>956 354</b>	<b>1 085 867</b>	<b>1 156 060</b>	<b>1 294 361</b>
Endring i året	101 783	121 006	109 215	163 990	141 020
1) Kalkulasjonsrente	3,0 %	3,0 %	3,0 %	3,0 %	2,0 %
Vederlag til arbeid og egenkapital	469 845	556 362	579 083	560 467	683 917

Tabell 4a. Produksjonstekniske data og oppnådde priser. Kombinerte korn- /svinebruk flatbygder, 2011-2015

	2011	2012	2013	2014	2015
Antall bruk	22	23	21	19	19
Brukers alder	47	48	49	51	52
<b>Arealfordeling og avling</b>					
Bygg, daa	106,9	179,4	180,8	87,4	129,1
Havre, daa	46,7	38,5	73,1	62,1	72,8
Hvete, daa	175,3	140,3	101,2	195,7	176,6
Annet korn, daa	22,8	22,8	17,7	22,8	23,5
Oljefrø og erter, daa	24,9	30,4	24,5	31,5	23,6
Korn i alt, daa	376,6	387,2	397,3	399,6	425,5
Grovfôr, daa	17,2	17,4	21,0	20,7	25,6
Annet areal i alt, daa	25,9	18,3	23,2	32,1	18,1
Jordbruksareal, daa	419,7	422,9	441,5	452,4	469,2
- herav leid areal, daa	177,4	192,2	205,1	218,4	232,4
Bygg, kg pr daa	394	397	291	459	471
Havre, kg pr daa	330	510	412	412	536
Hvete, kg pr daa	432	409	399	485	598
Annet korn, kg pr daa					539
Oljefrø og erter, kg pr daa	195	198	148	266	210
Korn ialt, FEm pr daa <sup>1)</sup>	385	393	326	456	511
Grovfôr, FEm pr daa	240	163	246	238	225
Jordbruksareal, FEm pr daa	357	370	314	420	483
<b>Husdyrproduksjon</b>					
Antall avlsgriser	41	41	41	37	42,8
Antall smågriskull	108	96	102	98	111
Salgbare smågriser	1 227	1 255	1280	1 254	1322
Antall smågris omsatt	756	876	899	937	937
Svinekjøtt slaktegris, kg omsatt	52 692	48 653	44 350	44 357	43 968
<b>Arbeidsforbruk, timer</b>					
Bruker	1 933	1 861	1 800	1 700	1 732
Ektefelle	474	581	438	397	518
Barn under 17 år	0	1	0	0	1
Sum familie	2 407	2 443	2 238	2 097	2 251
Leid arbeid, betalt	667	569	563	561	640
Leid arbeid, ubetalt	70	99	162	127	124
Sum timer i jordbruket	3 144	3 111	2 963	2 785	3 015
Sum timer i skogbruket	17	9	12	16	18
Sum timer i tilleggsnæring	199	188	139	212	280
Familiens arbeid på nyanlegg	50	4	7	14	3
Familiens arb. i annen virksomhet i alt	1 463	1 532	1 371	1 361	1 318
<b>Oppnådde priser</b>					
Bygg, kr pr kg	2,13	2,18	2,42	2,61	2,70
Havre, kr pr kg	1,96	2,08	2,21	2,28	2,37
Hvete, kr pr kg	2,28	2,41	2,65	2,80	2,76
Annet korn, kr pr kg					2,72
Oljefrø og erter, kr pr kg	0,00	0,00	4,23	5,75	4,50
Smågris for salg, kr pr stk.	945	942	867	949	1 092
Svinekjøtt slaktegris, kr pr kg	24,33	24,80	23,96	25,35	28,20

Tabell 4b. Nettoinvestering. Kombinerte korn- /svinebruk flatbygder, 2011-2015

	2011	2012	2013	2014	2015
Jord, grøfter og vannanlegg	53 282	37 567	27 981	14 459	34 984
Driftsbygninger	57 002	64 464	-105 774	-129 507	-147 719
Maskiner og redskap	45 723	45 798	14 052	-65 919	108 340
<b>Sum nettoinvestering</b>	<b>156 007</b>	<b>147 829</b>	<b>-63 741</b>	<b>-180 967</b>	<b>-4 395</b>

Tabell 4c. Produksjonsinntekter per bruk. Kombinerte korn- /svinebruk flatbygder, 2011-2015

	2011	2012	2013	2014	2015
Bygg	89 467	154 692	130 655	103 585	163 840
Havre	31 276	40 610	65 960	58 848	84 307
Hvete	171 609	146 200	108 239	272 953	288 887
Annet korn og oljefrø	30 573	19 511	29 111	87 365	54 161
Andre planteprodukter	49 808	46 620	51 173	16 207	44 420
<b>Planteprodukter i alt</b>	<b>372 733</b>	<b>407 633</b>	<b>385 138</b>	<b>538 958</b>	<b>635 615</b>
Smågriser	738 651	806 868	785 339	901 100	1 032 728
Slaktegriser	1 299 398	1 204 917	1 045 391	1 139 629	1 255 999
Avlsgriser	100 305	59 882	64 065	80 829	101 323
Andre inntekter, husdyrholdet	10 768	-375	5 053	2 694	2 282
<b>Husdyrprodukt i alt</b>	<b>2 149 122</b>	<b>2 071 292</b>	<b>1 899 848</b>	<b>2 124 252</b>	<b>2 392 332</b>
Arealtilskudd, grovfôr	1 372	1 516	1 476	2 113	4 277
Arealtilskudd, korn	51 896	49 565	52 779	59 761	53 375
Kulturlandskapstilskudd	82 838	75 545	79 205	86 752	84 342
Produksjonstillegg, husdyr	31 619	28 041	29 052	33 112	34 736
Refunderte avløserutgifter	58 638	52 469	63 707	59 546	63 148
Andre tilskudd	21 657	27 625	32 836	38 802	40 243
Bunnfradrag	-3 000	-4 473	-3 048	-3 000	-6 000
<b>Tilskudd i alt</b>	<b>245 020</b>	<b>230 288</b>	<b>256 007</b>	<b>277 086</b>	<b>274 121</b>
Leieinntekter, traktor og redskap	24 070	19 165	20 741	33 864	44 532
Andre inntekter	6 370	5 942	27 774	20 901	34 131
<b>Produksjonsinntekter i alt</b>	<b>2 797 315</b>	<b>2 734 320</b>	<b>2 589 508</b>	<b>2 995 061</b>	<b>3 380 730</b>
Tilskudd i % av prod. Innt.	9 %	8 %	10 %	9 %	8 %

Tabell 4d. Kostnader per bruk. Kombinerte korn- /svinebruk flatbygder, 2011-2015

	2011	2012	2013	2014	2015
Kraftfôr	894 322	865 045	879 316	899 282	976 983
Andre førkostnader inkl. beiteleie	3 029	1 030	2 474	2 331	2 262
Såvarer	36 785	45 539	49 748	40 017	46 273
Handelsgjødsel og kalk	65 196	71 928	73 289	92 561	96 769
Plantevernmidler	37 008	30 894	28 128	42 715	38 273
Konserveringsmidler	1 898	1 860	415	491	-3
Andre forbruksartikler m.v.	113 117	96 770	102 562	105 319	108 394
Kjøp av gris	268 816	235 993	259 170	294 148	297 514
Kjøp av andre husdyr	0	0	0	0	
<b>Sum variable kostnader</b>	<b>1 420 171</b>	<b>1 349 059</b>	<b>1 395 102</b>	<b>1 476 864</b>	<b>1 566 466</b>
Leid arbeid	115 790	108 174	96 929	100 560	114 120
Drivstoff	44 702	42 689	48 285	42 759	49 444
Vedl.h. jord, veger, grøfter og vannanl.	14 877	24 337	27 173	13 926	10 955
Vedl.h. driftsbygninger	50 326	50 765	44 598	47 206	56 985
Vedl.h. traktor og maskiner	79 454	61 394	62 470	68 640	70 062
Avskr. jord, veger, grøfter og vannanl.	1 681	1 654	1 087	882	1 293
Avskr. driftsbygninger	177 614	175 263	177 886	188 098	189 967
Avskr. traktor og maskiner	68 615	67 054	71 456	72 307	78 006
Maskinleie	67 573	66 597	85 197	84 344	112 371
Leie av dyr	138 980	171 343	169 271	147 022	167 127
Andre faste kostnader	403 719	246 583	252 668	266 199	266 673
<b>Sum faste kostnader</b>	<b>1 163 331</b>	<b>1 015 853</b>	<b>1 037 020</b>	<b>1 031 943</b>	<b>1 117 004</b>
<b>Kostnader i alt</b>	<b>2 583 502</b>	<b>2 364 912</b>	<b>2 432 122</b>	<b>2 508 807</b>	<b>2 683 470</b>
Netto mek.kostnader pr FEm totalavl.	1,69	1,51	1,91	1,33	1,23
Netto mekaniseringskostnader pr daa	602	558	599	557	592

Tabell 4e. Resultatregning. Kombinerte korn- /svinebruk flatbygder, 2011-2015

	2011	2012	2013	2014	2015
Driftsoverskudd	213 813	369 408	157 386	486 254	697 260
- Renter av jordbruksaktiva <sup>1)</sup>	147 030	142 638	146 788	147 820	98 712
Familiens arbeidsfortjeneste	66 783	226 770	10 598	338 434	598 549
Familiens arbeidsfortjeneste pr årsverk	49 743	164 591	8 147	280 760	464 978
Lønnsevne	182 573	334 944	107 527	438 994	712 669
Lønnsevne pr. time	58,07	107,66	36,29	157,63	236,38
Vederlag til arbeid og egenkap. pr årsv.	199 881	209 867	81 410	306 919	433 770
Vederl. til fam. arb.og egenkap. pr årsv.	167 458	178 331	25 994	300 916	462 007
<b>Regnskapssammendrag</b>					
Driftsoverskudd, jordbruk	213 813	369 408	157 386	486 254	697 260
Driftsoverskudd, skogbruk	22 184	12 538	18 580	18 846	-2 638
Driftsoverskudd, tilleggsnæringer	61 577	47 274	59 537	77 037	88 490
Driftsoverskudd, andre næringer	53 916	42 809	57 262	45 615	31 226
Lønnsinntekt	368 977	427 075	407 579	426 486	399 047
Pensjoner og sykepenger	17 088	21 539	23 907	8 021	5 701
Gevinst/utbytte verdipapir	10 452	13 335	20 451	20 169	65 864
Årlige erstatninger og lignende	2 325	2 536	2 427	1 480	290
Familiens arbeid på nyanlegg	8 702	786	1 233	2 710	511
Renteinntekter	23 421	22 285	25 544	30 638	30 356
- Renteutgifter	196 773	196 063	199 822	206 455	177 087
- Kårutgifter	6 011	7 343	9 243	9 283	9 283
<b>Nettoinntekt</b>	<b>579 671</b>	<b>756 179</b>	<b>564 841</b>	<b>901 518</b>	<b>1 129 737</b>
Privatforbruk ekskl. skatt	635 671	548 258	551 939	518 463	578 000
Betalte skatter	183 730	246 218	251 858	237 179	203 315



Tabell 4f. Balanse og arbeidskapital pr 31.12. Kombinerte korn- /svinebruk flatbygder, 2011-2015

	2011	2012	2013	2014	2015
Kontanter og bankinnskudd	683 495	694 083	697 011	1 021 426	1 085 332
Andre krav	246 245	289 259	332 789	409 740	389 714
Omløpsmidler, jordbruk	570 961	534 323	505 068	601 851	661 778
Omløpsmidler, skogbruk	3 523	5 768	2 379	174	174
Omløpsmidler, tilleggsnæringer	5 780	6 411	3 752	3 132	2 211
Omløpsmidler, andre næringer	195 568	303 254	423 611	583 609	502 052
<b>Omløpsmidler i alt</b>	<b>1 705 572</b>	<b>1 833 098</b>	<b>1 964 610</b>	<b>2 619 932</b>	<b>2 641 261</b>
Anleggsmidler, jordbruk	4 431 585	4 295 893	4 329 600	4 286 147	4 287 380
Anleggsmidler, skogbruk	207 415	197 883	216 700	180 111	196 704
Anleggsmidler, tilleggsnæringer	193 677	142 840	202 615	142 096	147 295
Anleggsmidler, andre næringer	205 454	212 638	340 917	363 340	750 983
Privat hovedbygninger	930 598	881 633	707 463	705 962	779 879
Privat, annet	355 603	441 122	436 691	460 343	400 355
<b>Anleggsmidler i alt</b>	<b>6 324 332</b>	<b>6 172 009</b>	<b>6 233 986</b>	<b>6 137 999</b>	<b>6 562 596</b>
<b>Eiendeler i alt</b>	<b>8 029 904</b>	<b>8 005 107</b>	<b>8 198 596</b>	<b>8 757 931</b>	<b>9 203 857</b>
Eiendeler i jordbruket	5 002 546	4 830 216	4 834 668	4 887 998	4 949 158
Kortsiktig gjeld	987 474	955 891	993 096	954 534	1 153 800
Langsiktig gjeld	4 181 284	4 110 300	4 167 757	3 897 895	3 870 967
<b>Gjeld i alt</b>	<b>5 168 758</b>	<b>5 066 191</b>	<b>5 160 853</b>	<b>4 852 429</b>	<b>5 024 767</b>
Endring i året, kroner	389 414	328 851	-28 358	-226 508	99 449
<b>Egenkapital</b>	<b>2 861 146</b>	<b>2 938 916</b>	<b>3 037 743</b>	<b>3 905 502</b>	<b>4 179 090</b>
Egenkapitalprosent	36	37	37	45	45
Endring i året (sparing)	137 831	45 441	-130 073	531 773	366 568
<b>Arbeidskapital</b>	<b>718 098</b>	<b>877 207</b>	<b>971 514</b>	<b>1 665 398</b>	<b>1 487 461</b>
Endring i året	-11 327	177 321	-40 009	602 666	-24 351
1) Kalkulasjonsrente	3,0 %	3,0 %	3,0 %	3,0 %	2,0 %
Vederlag til arbeid og egenkapital	340 610	353 874	130 742	463 290	708 844

Tabell 5a. Produksjonstekniske data og oppnådde priser. Kornproduksjon flatbygder, 2011-2015

	2011	2012	2013	2014	2015
Antall bruk	69	67	64	67	65
Brukers alder	50	50	51	52	52
<b>Arealfordeling og avling</b>					
Bygg, daa	151,2	162,2	198,1	133,4	145,5
Havre, daa	93,0	93,9	94,1	99,9	84,4
Hvete, daa	102,8	98,1	111,4	155,5	165,3
Annet korn, daa	3,9	3,9	4,4	10,9	14,6
Oljefrø og erter, daa	18,6	22,2	13,2	22,2	17,8
Korn i alt, daa	369,5	376,5	421,2	421,9	427,7
Grovfôr, daa	9,2	9,4	11,2	12,1	11,7
Annet areal i alt, daa	8,3	11,8	11,5	9,7	13,4
Jordbruksareal, daa	387,0	397,7	443,9	443,7	452,8
- herav leid areal, daa	105,2	114,9	153,2	164,8	175,6
Bygg, kg pr daa	402	395	360	465	479
Havre, kg pr daa	425	411	358	448	524
Hvete, kg pr daa	396	420	425	510	572
Annet korn, kg pr daa					581
Oljefrø og erter, kg pr daa	217	169	188	328	269
Korn i alt, FEm pr daa <sup>1)</sup>	376	375	357	459	501
Grovfôr, FEm pr daa	235	290	190	348	272
Jordbruksareal, FEm pr daa	367	367	348	448	486
<b>Arbeidsforbruk, timer</b>					
Bruker	637	664	669	725	676
Ektefelle	41	43	39	35	43
Barn under 17 år	1	2	1	2	6
Sum familie	679	709	709	762	725
Leid arbeid, betalt	20	27	51	56	67
Leid arbeid, ubetalt	41	47	43	42	60
Sum timer i jordbruket	740	783	803	860	852
Sum timer i skogbruket	45	19	19	25	22
Sum timer i tilleggsnæring	125	104	120	125	138
Familiens arbeid på nyanlegg	7	5	17	19	9
Familiens arb. i annen virksomhet i alt	2 235	2 261	2109	2 098	2 225
<b>Oppnådde priser</b>					
Bygg, kr pr kg	2,16	2,23	2,41	2,57	2,57
Havre, kr pr kg	1,89	2,02	2,07	2,19	2,24
Hvete, kr pr kg	2,28	2,40	2,64	2,73	2,81
Annet korn, kr pr kg					2,48
Oljefrø og erter, kr pr kg					4,60

Tabell 5b. Nettoinvestering. Kornproduksjon flatbygder, 2011-2015

	2011	2012	2013	2014	2015
Jord, grøfter og vannanlegg	25 788	14 810	10 233	39 688	61 357
Driftsbygninger	-8 674	-18 618	-3 520	12 685	101 670
Maskiner og redskap	20 693	17 093	-41 606	6 376	14 512
<b>Sum nettoinvestering</b>	<b>37 807</b>	<b>13 285</b>	<b>-34 893</b>	<b>58 749</b>	<b>177 539</b>

Tabell 5c. Produksjonsinntekter per bruk. Kornproduksjon flatbygder, 2011-2015

	2011	2012	2013	2014	2015
Bygg	132 778	143 202	175 336	155 998	187 740
Havre	80 830	72 884	68 133	98 679	98 249
Hvete	92 209	103 777	128 327	218 762	282 191
Annet korn og oljefrø	15 946	17 130	15 859	48 636	42 415
Andre planteprodukter	11 565	10 859	13 316	18 265	26 860
<b>Planteprodukter i alt</b>	<b>333 328</b>	<b>347 852</b>	<b>400 971</b>	<b>540 340</b>	<b>637 455</b>
<b>Husdyrprodukt i alt</b>	<b>905</b>	<b>498</b>	<b>426</b>	<b>496</b>	<b>740</b>
Arealtilskudd, grovfôr	625	576	594	1 058	665
Arealtilskudd, korn	48 325	53 525	57 246	63 415	65 042
Kulturlandskapstillskudd	72 698	73 715	81 794	85 434	83 126
Produksjonstillegg, husdyr	575	258	613	810	488
Refunderte avløserutgifter	0	268	859	1 305	430
Andre tilskudd	19 635	20 765	27 991	38 421	27 943
Bunnfradrag	-3 014	-3 004	-3 031	-2 955	-5 908
<b>Tilskudd i alt</b>	<b>138 844</b>	<b>146 103</b>	<b>166 066</b>	<b>187 488</b>	<b>171 786</b>
Leieinntekter, traktor og redskap	15 788	19 891	28 348	26 967	31 820
Andre inntekter	6 892	8 852	8 861	5 772	8 303
<b>Produksjonsinntekter i alt</b>	<b>495 757</b>	<b>523 196</b>	<b>604 672</b>	<b>761 063</b>	<b>850 103</b>

Tabell 5d. Kostnader per bruk. Kornproduksjon flatbygder, 2011-2015

	2011	2012	2013	2014	2015
Fôrkostnader i alt	634	952	913	1 017	1 060
Såvarer	33 367	39 587	47184	40 822	44 037
Handelsgjødsel og kalk	74 059	73 705	94 150	92 969	100 226
Plantevernmidler	25 146	25 154	29 844	30 672	33 772
Konserveringsmidler	0	0	0	0	0
Andre forbruksartikler m.v.	5 442	4 965	7 417	6 246	6 222
Kjøp av dyr	1 022	629	18	158	160
<b>Sum variable kostnader</b>	<b>139 670</b>	<b>144 992</b>	<b>179 526</b>	<b>171 884</b>	<b>185 476</b>
Leid arbeid	2 516	4 388	9514	10 543	11 871
Drivstoff	32 904	38 336	41 100	36 339	40 098
Vedl.h. jord, veger, grøfter og vannanl.	8 380	12 612	13 141	12 067	10 536
Vedl.h. driftsbygninger	15 240	12 016	17 763	19 093	25 980
Vedl.h. traktor og maskiner	39 510	39 375	37 801	44 634	48 493
Avskr. jord, veger, grøfter og vannanl.	1 553	1 481	2 171	1 745	1 962
Avskr. driftsbygninger	31 355	32 532	36 088	33 358	38 218
Avskr. traktor og maskiner	52 790	55 373	57 625	65 392	71 773
Maskinleie	27 183	26 512	34 554	51 255	46 971
Andre faste kostnader	91 262	97 305	115 988	117 393	122 970
<b>Sum faste kostnader</b>	<b>302 693</b>	<b>319 930</b>	<b>365 745</b>	<b>391 819</b>	<b>418 873</b>
<b>Kostnader i alt</b>	<b>442 363</b>	<b>464 922</b>	<b>545 271</b>	<b>563 703</b>	<b>604 348</b>
Netto mek.kostnader pr FEm totalavl.	1,05	1,05	1,02	0,93	0,85
Netto mekaniseringskostnader pr daa	386	385	355	419	411

Tabell 5e. Resultatregning. Kornproduksjon flatbygder, 2011-2015

	2011	2012	2013	2014	2015
Driftsoverskudd	53 394	58 274	59 401	197 360	245 755
- Renter av jordbruksaktiva <sup>1)</sup>	52 030	54 295	59 956	59 519	45 480
Familiens arbeidsfortjeneste	1 364	3 979	-555	137 841	200 274
Familiens arbeidsfortjeneste pr årsverk	3 495	9 711	-1 362	316 314	470 708
Lønnsevne	3 880	8 367	8 959	148 384	212 145
Lønnsevne pr. time	5,24	10,69	11,16	172,54	248,99
Vederlag til arbeid og egenkap. pr årsv.	75 343	77 971	90 256	381 731	489 278
Vederl. til fam. arb.og egenkap. pr årsv.	70 989	70 047	73 035	384 125	503 137
<b>Regnskapssammendrag</b>					
Driftsoverskudd, jordbruk	53 394	58 274	59 401	197 360	245 755
Driftsoverskudd, skogbruk	6 324	23 823	395	65 850	35 538
Driftsoverskudd, tillegsnæringer	47 840	33 851	47 033	55 590	60 062
Driftsoverskudd, andre næringer	80 818	58 874	79 669	71 111	85 552
Lønnsinntekt	541 039	577 609	583 642	595 747	647 415
Pensjoner og sykepenger	32 090	44 652	71 220	88 532	67 740
Gevinst/utbytte verdipapir	96 597	65 983	41 303	41 693	69 643
Årlige erstatninger og lignende	8 030	6 774	11 026	22 289	15 341
Familiens arbeid på nyanlegg	1 263	805	3 229	3 700	3 269
Renteinntekter	15 543	15 165	23 271	25 193	15 115
- Renteutgifter	60 274	68 684	71 206	74 642	75 890
- Kårutgifter	8 489	8 737	8 546	9 038	8 647
<b>Nettoinntekt</b>	<b>814 175</b>	<b>808 389</b>	<b>840 437</b>	<b>1 083 385</b>	<b>1 160 893</b>
Privatforbruk ekskl. skatt	522 341	518 531	482 023	569 201	615 262
Betalte skatter	226 699	248 448	279 132	261 231	289 483

Tabell 5f. Balanse og arbeidskapital. Kornproduksjon flatbygder, 2011-2015

	2011	2012	2013	2014	2015
Kontanter og bankinnskudd	517 058	526 263	729 230	875 911	761 787
Andre krav	223 441	257 925	306 599	240 655	235 131
Omløpsmidler, jordbruk	227 065	245 533	276 369	312 379	369 846
Omløpsmidler, skogbruk	36	1 334	358	2 307	461
Omløpsmidler, tilleggsnæringer	783	929	1 651	1 713	4 412
Omløpsmidler, andre næringer	520 280	384 897	538 216	509 132	569 913
<b>Omløpsmidler i alt</b>	<b>1 488 663</b>	<b>1 416 881</b>	<b>1 852 423</b>	<b>1 942 097</b>	<b>1 941 550</b>
Anleggsmidler, jordbruk	1 523 890	1 578 912	1 706 358	1 724 343	2 016 454
Anleggsmidler, skogbruk	242 767	255 618	256 358	283 833	366 820
Anleggsmidler, tilleggsnæringer	266 214	349 341	350 490	286 024	369 130
Anleggsmidler, andre næringer	105 645	110 909	108 854	108 076	175 792
Privat hovedbygninger	811 382	831 442	858 835	988 603	1 043 897
Privat, annet	336 501	275 683	272 798	343 726	385 534
<b>Anleggsmidler i alt</b>	<b>3 286 399</b>	<b>3 401 905</b>	<b>3 553 693</b>	<b>3 734 605</b>	<b>4 357 627</b>
<b>Eiendeler i alt</b>	<b>4 775 062</b>	<b>4 818 786</b>	<b>5 406 116</b>	<b>5 676 702</b>	<b>6 299 177</b>
Eiendeler i jordbruket	1 750 955	1 824 445	1 982 727	2 036 722	2 386 300
Kortsiktig gjeld	230 988	278 071	353 246	319 788	300 079
Langsiktig gjeld	1 502 082	1 591 583	1 750 871	1 728 882	2 028 703
<b>Gjeld i alt</b>	<b>1 733 070</b>	<b>1 869 654</b>	<b>2 104 117</b>	<b>2 048 670</b>	<b>2 328 782</b>
Endring i året, kroner	191130	81 760	11 751	44 282	143 533
<b>Egenkapital</b>	<b>3 041 992</b>	<b>2 949 132</b>	<b>3 301 999</b>	<b>3 628 032</b>	<b>3 970 395</b>
Egenkapitalprosent	64	61	61	64	63
Endring i året (sparing)	75 658	78 668	41 855	229 673	319 245
<b>Arbeidskapital</b>	<b>1 257 675</b>	<b>1 138 810</b>	<b>1 499 177</b>	<b>1 622 309</b>	<b>1 641 471</b>
Endring i året	73 092	19 244	94 228	41 143	33 242
1) Kalkulasjonsrente	3,0 %	3,0 %	3,0 %	3,0 %	2,0 %
Vederlag til arb. Og egenkapital	30 219	33 090	39 282	177 934	225 943

Tabell 6a. Produksjonstekniske data og oppnådde priser. Kornproduksjon andre bygder, 2011-2015

	2011	2012	2013	2014	2015
Antall bruk	13	13	12	13	12
Brukers alder	54	55	55	53	55
<b>Arealfordeling og avling</b>					
Bygg, daa	47,5	75,5	59,9	70,8	86,4
Havre, daa	122,8	83,9	89,8	137,7	117
Hvete, daa	65,6	80,9	68,1	55,9	72,1
Annet korn, daa			2,4	8,2	*
Oljefrø, daa	6,2	6,2	0	2,3	*
Korn i alt, daa	242,0	242,5	220,2	274,9	276,5
Grovfôr, daa	2,3	1,9	0	14,5	15,6
Annet areal i alt, daa	3,7	1,1	16	2	1,1
Jordbruksareal, daa	248,0	245,5	236,2	291,4	293,2
- herav leid areal, daa	43,7	44,4	38,3	76,2	80,7
Bygg, kg pr daa	257	314	265	425	377
Havre, kg pr daa	266	348	293	389	451
Hvete, kg pr daa	323	296	248	384	459
Annet korn, kg pr daa					*
Oljefrø, kg pr daa	118	31	39	206	*
Korn ialt, FEm pr daa <sup>1)</sup>	252	296	247	372	396
Grovfôr, FEm pr daa	288	173	0	141	31
Jordbruksareal, FEm pr daa	252	296	247	367	389
<b>Arbeidsforbruk, timer</b>					
Bruker	717	706	621	601	564
Ektefelle	20	17	17	18	20
Barn under 17 år	0	0	0	0	4
Sum familie	737	723	638	619	589
Leid arbeid, betalt	50	117	0	12	1
Leid arbeid, ubetalt	54	31	30	23	25
Sum timer i jordbruket	841	871	668	654	615
Sum timer i skogbruket	143	207	189	158	132
Sum timer i tilleggsnæring	63	66	74	125	112
Familiens arbeid på nyanlegg	116	15	0	0	11
Familiens arb. i annen virksomhet i alt	2 114	2 032	2081	2115	2 047
<b>Oppnådde priser</b>					
Bygg, kr pr kg	2,00	2,14	2,17	2,43	2,35
Havre, kr pr kg	1,80	1,90	1,93	2,17	2,24
Hvete, kr pr kg	2,00	2,50	2,94	2,51	2,46
Annet korn, kr pr kg					*
Oljefrø, kr pr kg					*

- Kun ett bruk, data ikke offentlig.

Tabell 6b. Nettoinvestering. Kornproduksjon andre bygder, 2011-2015

	2011	2012	2013	2014	2015
Jord, grøfter og vannanlegg	2 128	3 200	485	8 814	7 008
Driftsbygninger	-5 357	-24 581	-16 777	-22 116	-22 349
Maskiner og redskap	43 323	-20 201	-18 465	-9 999	-5 536
<b>Sum nettoinvestering</b>	<b>40 094</b>	<b>-41 582</b>	<b>-34 757</b>	<b>-23 301</b>	<b>-20 877</b>

Tabell 6c. Produksjonsinntekter per bruk. Kornproduksjon andre bygder, 2011-2015

	2011	2012	2013	2014	2015
Bygg	24 947	50 747	34 497	72 913	78 651
Havre	52 414	56 100	51 604	113 402	124 155
Hvete	32 706	61 307	51 731	53 234	82 667
Annet korn og oljefrø	5 240	591	2 002	18 848	2 063
Andre planteprodukter	615	503	0	10 292	6 338
<b>Planteprodukter i alt</b>	<b>115 922</b>	<b>169 248</b>	<b>139 834</b>	<b>268 689</b>	<b>293 874</b>
Husdyrprodukt i alt	1 699	0	0	18	0
Arealtilskudd, grovfôr	1 028	286	258	324	656
Arealtilskudd, korn	47 423	47 240	47 728	46 734	54 230
Kulturlandskapstilskudd	46 163	47 177	44 742	50 424	54 700
Produksjonstillegg, husdyr	0	0	0	0	0
Refunderte avløserutgifter	0	0	0	0	0
Andre tilskudd	20 226	25 775	31 985	29 183	36 458
Bunnfradrag	-3 000	-3 000	-3 000	-2 769	-6 000
<b>Tilskudd i alt</b>	<b>111 840</b>	<b>117 478</b>	<b>121 713</b>	<b>123 896</b>	<b>140 044</b>
Leieinntekter, traktor og redskap	18 249	30 846	20 128	9 790	8 698
Andre inntekter	1 623	5 505	10 050	9 009	16 547
<b>Produksjonsinntekter i alt</b>	<b>249 333</b>	<b>323 077</b>	<b>291 725</b>	<b>411 402</b>	<b>459 164</b>



Tabell 6d. Kostnader per bruk. Kornproduksjon andre bygder, 2011-2015

	2011	2012	2013	2014	2015
Fôrkostnader i alt	175	0	7	462	0
Såvarer	19 641	23 006	28 559	30 965	34 838
Handelsgjødsel og kalk	46 111	48 364	42 666	63 277	60 711
Plantevernmidler	11 382	14 159	11 496	18 030	14 185
Konserveringsmidler	0	0	0	0	0
Andre forbruksartikler m.v.	3 978	4 575	7 155	5 966	6 701
Kjøp av dyr	0	0	0	0	0
<b>Sum variable kostnader</b>	<b>81 287</b>	<b>90 104</b>	<b>89 883</b>	<b>118 700</b>	<b>116 435</b>
Leid arbeid	8 346	25 605	0	2 456	264
Drivstoff	23 338	24 695	28 068	18 344	20 984
Vedl.h. jord, veger, grøfter og vannanl.	3 918	9 556	3 248	13 242	5 526
Vedl.h. driftsbygninger	9 939	8 072	13 059	13 402	12 187
Vedl.h. traktor og maskiner	36 463	40 523	36 672	33 822	32 356
Avskr. jord, veger, grøfter og vannanl.	1 741	1 942	1 515	1 410	1 325
Avskr. driftsbygninger	22 471	21 744	24 277	22 116	22 349
Avskr. traktor og maskiner	38 437	37 165	38 082	43 090	46 097
Maskinleie	11 644	19 416	27 294	22 240	27 899
Andre faste kostnader	71 726	62 963	60 568	77 635	81 662
<b>Sum faste kostnader</b>	<b>228 023</b>	<b>251 681</b>	<b>232 783</b>	<b>247 757</b>	<b>250 646</b>
<b>Kostnader i alt</b>	<b>309 310</b>	<b>341 785</b>	<b>322 666</b>	<b>366 457</b>	<b>367 081</b>
Netto mek.kostnader pr FEm totalavl.	1,6	1,37	2,03	1,09	1,09
Netto mekaniseringskostnader pr daa	403	405	500	400	425

Tabell 6e. Resultatregning. Kornproduksjon andre bygder, 2011-2015

	2011	2012	2013	2014	2015
Driftsoverskudd	-59 977	-18 708	-30 941	44 945	92 083
- Renter av jordbruksaktiva <sup>1)</sup>	32 864	32 397	32 397	32 397	24 583
Familiens arbeidsfortjeneste	-92 841	-51 105	-63 338	12 548	67 500
Familiens arbeidsfortjeneste pr årsverk	-216 551	-125 051	-174 938	36 061	202 830
Lønnsevne	-84 495	-25 500	-63 338	15 004	67 764
Lønnsevne pr. time	-100,47	-29,28	-94,82	22,94	110,22
Vederlag til arbeid og egenkap. pr årsv.	-152 194	-19 609	-135 097	76 807	229 287
Vederl. til fam. arb.og egenkap. pr årsv.	-181 281	-85 306	-135 097	71 185	228 867
<b>Regnskapssammendrag</b>					
Driftsoverskudd, jordbruk	-59 977	-18 708	-30 941	44 945	92 083
Driftsoverskudd, skogbruk	77 885	104 106	84 145	81 964	118 859
Driftsoverskudd, tilleggsnæringer	36 151	14 183	28 976	61 647	61 679
Driftsoverskudd, andre næringer	15 068	14 443	38 429	-289	13 783
Lønnsinntekt	630 610	628 438	648 045	719 753	729 658
Pensjoner og sykepenger	3 101	41 018	51 245	36 370	39 204
Gevinst/utbytte verdipapir	9 399	32 685	24 438	48 500	26 724
Årlige erstatninger og lignende	2 458	2 296	124	8 377	83
Familiens arbeid på nyanlegg	20 031	2 769	0	0	2 054
Renteinntekter	24 323	29 627	11 657	16 976	15 392
- Renteutgifter	58 392	60 319	63 993	73 908	59 625
- Kårutgifter	6 155	6 715	7 275	9 875	10 773
<b>Nettoinntekt</b>	<b>694 502</b>	<b>783 823</b>	<b>784 850</b>	<b>934 460</b>	<b>1 029 121</b>
Privatforbruk ekskl. skatt	467 185	552 453	604 190	563 850	634 089
Betalte skatter	193 693	220 914	237 399	265 648	256 401

Tabell 6f. Balanse og arbeidskapital. Kornproduksjon andre bygder, 2011-2015

	2011	2012	2013	2014	2015
Kontanter og bankinnskudd	839 235	860 326	595 935	728 665	881 873
Andre krav	369 094	362 831	256 957	302 404	342 706
Omløpsmidler, jordbruk	44 306	51 276	53 175	69 425	74 688
Omløpsmidler, skogbruk	0	812	2 650	0	0
Omløpsmidler, tilleggsnæringer	18 909	1 288	8 374	5 818	5 056
Omløpsmidler, andre næringer	263 997	307 649	448 971	475 550	490 023
<b>Omløpsmidler i alt</b>	<b>1 535 541</b>	<b>1 584 182</b>	<b>1 366 062</b>	<b>1 581 862</b>	<b>1 794 346</b>
Anleggsmidler, jordbruk	1 052 904	1 011 324	1 041 194	1 141 582	1 143 865
Anleggsmidler, skogbruk	758 403	760 778	862 528	1 009 334	1 033 130
Anleggsmidler, tilleggsnæringer	136 515	161 961	140 674	46 844	49 065
Anleggsmidler, andre næringer	19 086	17 260	138 833	213 331	218 762
Privat hovedbygninger	674 311	657 739	654 305	766 497	956 703
Privat, annet	286 153	285 920	277 564	422 914	393 587
<b>Anleggsmidler i alt</b>	<b>2 927 372</b>	<b>2 894 982</b>	<b>3 115 098</b>	<b>3 600 502</b>	<b>3 795 112</b>
<b>Eiendeler i alt</b>	<b>4 462 913</b>	<b>4 479 164</b>	<b>4 481 160</b>	<b>5 182 364</b>	<b>5 589 458</b>
Eiendeler i jordbruket	1 097 210	1 062 600	1 094 369	1 211 007	1 218 553
Kortsiktig gjeld	172 092	160 825	189 145	271 393	223 547
Langsiktig gjeld	1 235 023	1 306 262	1 581 213	1 596 344	1 596 626
<b>Gjeld i alt</b>	<b>1 407 115</b>	<b>1 467 087</b>	<b>1 770 358</b>	<b>1 867 737</b>	<b>1 820 173</b>
Endring i året, kroner	20 355	-75 913	167 678	-23 761	-58 063
<b>Egenkapital</b>	<b>3 055 798</b>	<b>3 012 077</b>	<b>2 710 802</b>	<b>3 314 627</b>	<b>3 769 285</b>
Egenkapitalprosent	68	67	60	64	67
Endring i året (sparing)	91 913	70 746	16 460	264 268	364 901
<b>Arbeidskapital</b>	<b>1 363 449</b>	<b>1 423 357</b>	<b>1 176 917</b>	<b>1 310 469</b>	<b>1 570 799</b>
Endring i året	-44 138	38 490	-1 352	85 805	169 695
1) Kalkulasjonsrente	3,0 %	3,0 %	3,0 %	3,0 %	2,0 %
Vederlag til arbeid og egenkapital	-69 374	-9 257	-48 913	27 226	76 429

Tabell 7a. Produksjonstekniske data og oppnådde priser. Sauehold andre bygder, 2011-2015

	2011	2012	2013	2014	2015
Antall bruk	28	25	27	28	27
Brukers alder	54	55	55	55	55
<b>Arealfordeling og avling</b>					
Korn, daa	0	0	0	2,8	2,2
Grovfôr, daa	184,1	189,9	191,3	227,5	247,2
Annet areal, daa	0,7	0,7	0,8	1,4	0,8
Jordbruksareal, daa	184,8	190,6	192,1	231,7	250,2
- herav leid areal, daa	52,4	50,4	56,0	72,3	74,9
Grovfôr, FEm pr daa	250	243	221	238	240
Jordbruksareal, FEm pr daa	250	243	221	238	239
<b>Husdyrproduksjon</b>					
Antall vinterfôra sauer (vfs)	107	110	111	133	140
Antall gagnslam pr vfs	1,4	1,5	1,5	1,5	1,5
Kg kjøtt pr vfs	29	30	31	31	32
Ull, kg omsatt pr vfs	4,9	4,6	4,8	5,2	5
<b>Arbeidsforbruk, timer</b>					
Bruker	1448	1463	1 462	1 524	1 369
Ektefelle	298	272	264	260	282
Barn under 17 år	30	27	18	5	5
Sum familie	1 776	1 762	1 744	1 789	1 656
Leid arbeid, betalt	243	322	275	389	463
Leid arbeid, ubetalt	94	108	109	132	112
Sum timer i jordbruket	2 113	2 192	2 128	2 310	2 231
Sum timer i skogbruket	28	19	31	26	17
Sum timer i tilleggsnæring	220	219	150	166	196
Familiens arbeid på nyanlegg	68	16	28	21	43
Familiens arb. i annen virksomhet i alt	1950	1733	1 700	1 844	1 849
<b>Oppnådde priser</b>					
Lammekjøtt, kr pr kg	46,62	50,69	53,80	57,51	51,03
Sauerkjøtt, kr pr kg	18,6	22,42	25,46	22,76	23,34
Ull, kr pr kg	30,86	32,73	33,66	32,55	35,00

Tabell 7b. Nettoinvestering. Sauehold andre bygder, 2011-2015

	2011	2012	2013	2014	2015
Jord, grøfter og vannanlegg	15 682	18 120	6 512	13 454	28 254
Driftsbygninger	16 589	-13 831	-16 756	12 008	171 330
Maskiner og redskap	20 883	35 333	-2 110	8 468	-985
<b>Sum nettoinvestering</b>	<b>53 154</b>	<b>39 622</b>	<b>-12 354</b>	<b>33 930</b>	<b>198 599</b>

Tabell 7c. Produksjonsinntekter per bruk. Sauehold andre bygder, 2011-2015

	2011	2012	2013	2014	2015
Korn	0	0	0	1 600	1 297
Andre planteprodukter	5 633	7 841	8 478	13 666	9 902
<b>Planteprodukter i alt</b>	<b>5 633</b>	<b>7 841</b>	<b>8 478</b>	<b>15 266</b>	<b>11 199</b>
Sauer, livdyr	6 844	10 971	6 271	5 889	11 033
Saue- og lammeslakt	133 449	152 473	176 402	222 146	230 816
Ull	15 807	15 715	16 580	21 522	26 935
Andre inntekter, husdyrholdet	107	609	285	813	348
<b>Husdyrprodukt i alt</b>	<b>156 207</b>	<b>179 768</b>	<b>199 538</b>	<b>250 370</b>	<b>269 132</b>
Arealtilskudd	32 153	37 597	37 348	41 455	44 144
Kulturlandskapstilskudd	31 636	32 370	32 038	37 772	39 519
Produksjonstillegg, husdyr	88 622	103 134	108 174	131 033	177 674
Refunderte avløserutgifter	38 066	48 509	40 588	45 223	49 937
Grunntilskudd, distriktstilskudd	31 322	32 822	34 722	41 448	43 963
Andre tilskudd	56 089	64 358	63 521	89 820	93 021
Bunnfradrag	-3 125	-3 000	-3 000	-3 000	-5 556
<b>Tilskudd i alt</b>	<b>274 763</b>	<b>315 790</b>	<b>313 391</b>	<b>383 751</b>	<b>442 702</b>
Leieinntekter, traktor og redskap	20 237	15 415	19 226	21 197	24 445
Andre inntekter	222	384	7 895	1 014	2 117
<b>Produksjonsinntekter i alt</b>	<b>457 062</b>	<b>519 198</b>	<b>548 528</b>	<b>671 598</b>	<b>749 595</b>

Tabell 7d. Kostnader per bruk. Sauehold andre bygder, 2011-2015

	2011	2012	2013	2014	2015
Kraftfôr	43 467	50 346	51 800	65 621	80 998
Andre førkostnader inkl. beiteleie	9 913	10 783	11 340	16 745	26 118
Såvarer	3 221	3 335	3 343	3 886	3 095
Handelsgjødsel og kalk	23 822	27 184	23 510	29 027	34 083
Plantevernmidler	372	192	74	277	597
Konserveringsmidler	903	961	1 142	1 384	1 829
Andre forbruksartikler m.v.	27 313	33 935	32 743	41 504	46 963
Kjøp av sau	2 476	3 359	1 945	5 210	9 230
Kjøp av andre husdyr	196	0	30	129	181
<b>Sum variable kostnader</b>	<b>111 683</b>	<b>130 095</b>	<b>125 927</b>	<b>163 783</b>	<b>203 093</b>
Leid arbeid	41 090	60 407	45 275	65 891	73 521
Drivstoff	17 409	18 382	18 708	23 088	20 765
Vedl.h. jord, veger, grøfter og vannanl.	7 018	6 183	8 635	6 323	7 862
Vedl.h. driftsbygninger	17 055	21 529	18 862	25 382	24 773
Vedl.h. traktor og maskiner	33 415	31 477	34 044	39 577	42 215
Avskr. jord, veger, grøfter og vannanl.	760	782	791	854	870
Avskr. driftsbygninger	26 006	27 849	27 423	38 735	51 622
Avskr. traktor og maskiner	33 954	37 810	38 843	43 204	48 056
Maskinleie	23 161	22 118	24 200	38 490	39 665
Andre faste kostnader	67 037	68 185	70 756	81 846	86 181
<b>Sum faste kostnader</b>	<b>266 905</b>	<b>294 722</b>	<b>287 537</b>	<b>363 390</b>	<b>395 529</b>
<b>Kostnader i alt</b>	<b>378 588</b>	<b>424 817</b>	<b>413 464</b>	<b>527 173</b>	<b>598 622</b>
Netto mek.kostnader pr FEm totalavl.	2,08	2,19	2,52	2,44	2,25
Netto mekaniseringskostnader pr daa	520	533	556	580	537

Tabell 7e. Resultatregning. Sauehold andre bygder, 2011-2015

	2011	2012	2013	2014	2015
Driftsoverskudd	78 474	94 381	135 064	144 425	150 973
- Renter av jordbruksaktiva <sup>1)</sup>	28 399	31 728	31 620	40 587	32 678
Familiens arbeidsfortjeneste	50 075	62 653	103 444	103 838	118 296
Familiens arbeidsfortjeneste pr årsverk	49 406	61 815	102 997	99 730	123 448
Lønnsevne	91 165	123 060	148 719	169 729	191 817
Lønnsevne pr. time	43,14	56,14	69,89	73,48	85,99
Vederlag til arbeid og egenkap. pr årsv.	95 835	122 002	146 972	156 264	170 573
Vederl. til fam. arb.og egenkap. pr årsv.	67 748	83 411	123 705	124 622	138 519
<b>Regnskapssammendrag</b>					
Driftsoverskudd, jordbruk	78 474	94 381	135 064	144 425	150 973
Driftsoverskudd, skogbruk	4 951	630	8 639	2 777	10 878
Driftsoverskudd, tillegsnæringer	54 151	55 557	38 008	30 549	39 955
Driftsoverskudd, andre næringer	30 776	40 075	52 493	55 456	26 669
Lønnsinntekt	426 359	406 485	392 578	452 776	520 387
Pensjoner og sykepenger	56 871	57 862	85 670	97 283	112 618
Gevinst/utbytte verdipapir	17 031	11 487	6 324	16 719	6 787
Årlige erstatninger og lignende	720	922	2 710	3 655	3 074
Familiens arbeid på nyanlegg	13 429	2 767	4 888	3 755	7 834
Renteinntekter	18 128	28 266	23 824	24 326	18 776
- Renteutgifter	27 832	24 692	28 283	35 015	38 738
- Kårutgifter	3 481	5 541	5 690	6 877	10 395
<b>Nettoinntekt</b>	<b>669 577</b>	<b>668 199</b>	<b>716 225</b>	<b>789 829</b>	<b>848 818</b>
Privatforbruk ekskl. skatt	506 719	469 097	486 770	491 285	485 562
Betalte skatter	168 656	191 274	170 039	199 254	214 607

Tabell 7f. Balanse og arbeidskapital pr 31.12. Sauehold andre bygder, 2011-2015

	2011	2012	2013	2014	2015
Kontanter og bankinnskudd	671 469	749 416	709 187	977 961	967 096
Andre krav	273 339	359 845	325 939	173 124	165 160
Omløpsmidler, jordbruk	45 855	49 953	48 243	69 573	74 304
Omløpsmidler, skogbruk	0	480	222	438	111
Omløpsmidler, tilleggsnæringer	3 217	3 000	220	360	811
Omløpsmidler, andre næringer	97 005	87 564	125 282	196 084	259 329
<b>Omløpsmidler i alt</b>	<b>1 090 885</b>	<b>1 250 258</b>	<b>1 209 093</b>	<b>1 417 540</b>	<b>1 466 811</b>
Anleggsmidler, jordbruk	831 433	1 028 599	1 000 396	1 308 843	1 661 747
Anleggsmidler, skogbruk	83 665	105 781	99 457	104 973	136 140
Anleggsmidler, tilleggsnæringer	47 718	71 675	75 495	77 619	89 006
Anleggsmidler, andre næringer	69 432	50 662	179 883	152 105	148 032
Privat hovedbygninger	538 258	555 460	549 173	637 644	725 650
Privat, annet	216 136	216 567	243 852	244 972	347 272
<b>Anleggsmidler i alt</b>	<b>1 786 642</b>	<b>2 028 744</b>	<b>2 148 256</b>	<b>2 526 156</b>	<b>3 107 847</b>
<b>Eiendeler i alt</b>	<b>2 877 527</b>	<b>3 279 002</b>	<b>3 357 349</b>	<b>3 943 696</b>	<b>4 574 658</b>
Eiendeler i jordbruket	877 288	1 078 552	1 048 639	1 378 416	1 736 051
Kortsiktig gjeld	71 198	70 782	107 776	157 226	96 587
Langsiktig gjeld	663 223	619 538	648 991	882 724	1 183 716
<b>Gjeld i alt</b>	<b>734 421</b>	<b>690 320</b>	<b>756 767</b>	<b>1 039 950</b>	<b>1 280 303</b>
Endring i året, kroner	60 654	-30 058	12 097	24 115	107 054
<b>Egenkapital</b>	<b>2 143 106</b>	<b>2 588 682</b>	<b>2 600 582</b>	<b>2 903 746</b>	<b>3 294 355</b>
Egenkapitalprosent	74	79	77	74	72
Endring i året (sparing)	184 869	88 755	84 485	136 687	237 411
<b>Arbeidskapital</b>	<b>1 019 687</b>	<b>1 179 476</b>	<b>1 101 317</b>	<b>1 260 314</b>	<b>1 370 224</b>
Endring i året	115 670	13 274	-2 438	110 213	102 941
1) Kalkulasjonsrente	3,0 %	3,0 %	3,0 %	3,0 %	2,0 %
Vederlag til arbeid og egenkapital	109 756	144 948	169 516	195 647	206 259



Tabell 8a. Produksjonstekniske data og oppnådde priser. Østfold, 2011-2015

	2011	2012	2013	2014	2015
Antall bruk	47	44	48	44	42
Brukers alder	51	51	51	50	50
<b>Arealfordeling og avling</b>					
Korn, daa	322,6	367,2	414,4	383,7	407,1
Grovfôr, daa	92,0	88,0	109,9	120,7	122,7
Annet areal, daa	12,6	12,7	14,7	21,4	14,1
Jordbruksareal, daa	427,2	467,9	539,0	525,8	543,9
- herav leid areal, daa	151,0	187,0	233,2	244,1	257,5
Korn, FEm pr daa <sup>1)</sup>	358	351	330	453	533
Grovfôr, FEm pr daa	412	398	299	325	334
Jordbruksareal, FEm pr daa	370	370	327	424	495
<b>Husdyrproduksjon</b>					
Antall årskyr	5,5	4,3	3,5	3,8	3,7
Kumelk, liter omsatt	36 120	29 587	23 400	24 890	25 843
Melkekvote	39 264	32 204	28 756	27 690	27 219
Produsert melk pr årsku, kg	7 217	7 368	7 378	7 139	7 523
Storfekjøtt, kg omsatt	1 777	1 644	2 147	1 983	1 760
Antall avlsgriser/smågriskull fra 2007	10,0	10,0	14,0	9,0	13
Salgbare smågriser	116	153	187	130	148
Svinekjøtt slaktegris, kg omsatt	4 908	4 826	4 479	3 705	5 189
<b>Arbeidsforbruk, timer</b>					
Bruker	1 391	1 299	1 226	1 192	1 139
Ektefelle	190	186	154	138	122
Barn under 17 år	5	0	1	0	3
Sum familie	1 586	1 485	1 381	1 330	1 264
Leid arbeid, betalt	462	399	417	485	551
Leid arbeid, ubetalt	93	102	118	111	85
Sum timer i jordbruket	2 141	1 986	1 916	1 926	1 900
Sum timer i skogbruket	49	26	25	16	18
Sum timer i tilleggsnæring	137	88	184	112	126
Familiens arbeid på nyanlegg	28	11	28	26	11
Familiens arb. i annen virksomhet	1 784	1 827	1 826	1 907	2 006
<b>Oppnådde priser</b>					
Bygg, kr pr kg	2,14	2,15	2,38	2,55	2,63
Havre, kr pr kg	1,91	2,01	2,14	2,25	2,30
Hvete, kr pr kg	2,25	2,34	2,59	2,67	2,74
Kumelk, kr pr l	4,80	5,00	5,00	5,19	5,61
Kukjøtt, kr pr kg	37,75	40,36	44,24	46,51	46,04
Annet storfekjøtt, kr pr kg	45,71	50,01	55,70	55,34	57,52
Smågris for salg, kr pr stk.	945	885	812	923	1 058
Svinekjøtt slaktegris, kr pr kg	23,70	24,86	24,85	26,31	28,07

Tabell 8b. Nettoinvestering. Østfold, 2011-2015

	2011	2012	2013	2014	2015
Jord, grøfter og vannanlegg	54 887	2 103	8 352	110 693	43 861
Driftsbygninger	102 966	-16 228	98 723	46 429	-39 653
Maskiner og redskap	16 291	84 729	-2 337	-9 499	52 252
Melkekvote (ku og geit)	12 243	-6 720	695	143	-3 035
<b>Sum nettoinvestering</b>	<b>186 387</b>	<b>63 884</b>	<b>105 433</b>	<b>147 766</b>	<b>53 425</b>

Tabell 8c. Produksjonsinntekter per bruk. Østfold, 2011-2015

	2011	2012	2013	2014	2015
Korn	248 808	313 878	341 273	477 274	627 426
Andre planteprodukter	71 091	47 652	48 573	91 646	79 733
<b>Planteprodukter i alt</b>	<b>319 899</b>	<b>361 530</b>	<b>389 846</b>	<b>568 920</b>	<b>707 159</b>
Storfe, melk	173 336	147 787	116 938	129 067	145 078
Storfe, livdyr	23 445	24 432	29 260	9 097	16 889
Kuslakt	29 150	30 293	35 043	34 668	30 932
Annet storfeslakt	49 873	44 537	66 402	69 557	68 271
Smågriser	73 907	94 174	114 215	93 497	129 846
Slaktegriser	115 659	126 487	107 582	102 214	136 929
Avlsgriser	14 250	7 322	8 396	3 401	4 531
Fjørfe, egg og slakt	288 972	338 952	377 850	521 098	558 922
Andre inntekter, husdyrholdet	171	467	2 834	1 405	852
<b>Husdyrprodukt i alt</b>	<b>768 763</b>	<b>814 451</b>	<b>858 520</b>	<b>964 004</b>	<b>1 092 250</b>
Arealtilskudd, grovfôr	5 774	6 314	8 522	9 056	8 815
Arealtilskudd, korn	37 733	43 310	53 016	52 798	51 601
Kulturlandskapstilskudd	80 716	83 343	104 887	94 485	98 300
Produksjonstillegg, husdyr	38 635	36 876	41 599	43 505	45 820
Driftstillegg, grunn- og dis. tilskudd	29 505	27 430	27 847	32 361	34 185
Refunderte avløserutgifter	30 023	27 267	32 037	28 647	34 614
Andre tilskudd	38 214	47 059	70 595	60 491	51 349
Bunnfradrag	-3 000	-3 068	-3 146	-3 676	-5 810
<b>Tilskudd i alt</b>	<b>257 600</b>	<b>268 531</b>	<b>335 357</b>	<b>317 667</b>	<b>318 874</b>
Leieinntekter, traktor og redskap	19 913	19 072	43 395	32 829	26 895
Andre inntekter	7 866	17 245	16 482	4 325	29 678
<b>Produksjonsinntekter i alt</b>	<b>1 374 041</b>	<b>1 480 829</b>	<b>1 643 600</b>	<b>1 887 743</b>	<b>2 174 858</b>

Tabell 8d. Kostnader per bruk. Østfold, 2011-2015

	<b>2011</b>	<b>2012</b>	<b>2013</b>	<b>2014</b>	<b>2015</b>
Kraftfôr	294 205	310 331	321 743	393 930	440 085
Andre førkostnader inkl. beiteleie	5 180	5 816	8 202	4 453	5 457
Såvarer	32 426	43 553	50 669	46 662	46 731
Handelsgjødsel og kalk	77 653	82 578	108 861	100 956	119 095
Plantevernmidler	22 871	20 957	28 530	27 895	35 534
Konserveringsmidler	704	826	1 577	684	3 454
Andre forbruksartikler m.v.	43 697	45 879	49 440	57 808	61 340
Kjøp av dyr	83 598	86 545	106 593	102 324	145 691
<b>Sum variable kostnader</b>	<b>560 334</b>	<b>596 485</b>	<b>675 615</b>	<b>734 712</b>	<b>857 388</b>
Leid arbeid	80 820	77 800	77 602	89 974	98 721
Drivstoff	44 802	48 395	54 807	43 444	51 165
Vedl.h. jord, veger, grøfter og vannanl.	15 307	17 681	14 418	18 159	16 484
Vedl.h. driftsbygninger	30 387	25 411	31 335	35 471	47 089
Vedl.h. traktor og maskiner	64 099	65 367	60 434	66 224	63 554
Avskr. jord, veger, grøfter og vannanl.	2 379	2 262	3 360	3 098	4 048
Avskr. driftsbygninger	91 008	98 806	110 081	112 789	122 514
Avskr. traktor og maskiner	59 228	67 181	81 741	86 874	93 504
Maskinleie	54 745	58 104	81 662	75 818	89 945
Andre faste kostnader	169 869	190 655	234 316	212 239	232 856
<b>Sum faste kostnader</b>	<b>612 644</b>	<b>651 662</b>	<b>749 756</b>	<b>744 090</b>	<b>819 880</b>
<b>Kostnader i alt</b>	<b>1 172 978</b>	<b>1 248 147</b>	<b>1 425 371</b>	<b>1 478 802</b>	<b>1 677 268</b>
Netto mek.kostnader pr FEm totalavl.	1,38	1,37	1,46	1,18	1,07
Netto mekaniseringskostnader pr daa	511	506	478	498	527

Tabell 8e. Resultatregning. Østfold, 2011-2015

	2011	2012	2013	2014	2015
Driftsoverskudd	201 063	232 682	218 229	408 941	497 590
- Renter av jordbruksaktiva <sup>1)</sup>	95 230	102 428	114 133	118 664	87 389
Familiens arbeidsfortjeneste	105 833	130 254	104 096	290 277	410 201
Familiens arbeidsfortjeneste pr årsverk	116 297	151 430	128 123	371 659	561 024
Lønnsevne	186 653	208 054	181 698	380 251	508 922
Lønnsevne pr. time	87,18	104,76	94,83	197,43	265,62
Vederlag til arbeid og egenkap. pr årsv.	189 771	223 837	213 822	408 404	505 632
Vederl. til fam. arb.og egenkap. pr årsv.	153 179	189 665	177 790	430 662	577 139
<b>Regnskapssammendrag</b>					
Driftsoverskudd, jordbruk	201 063	232 682	218 229	408 941	497 590
Driftsoverskudd, skogbruk	6 270	12 716	26 048	39 171	31 802
Driftsoverskudd, tilleggsnæringer	44 213	32 555	64 552	48 809	62 736
Driftsoverskudd, andre næringer	56 593	66 457	81 564	73 278	82 734
Lønnsinntekt	433 072	477 753	532 707	567 312	610 093
Pensjoner og sykepenger	43 918	46 044	60 919	65 967	53 596
Gevinst/utbytte verdipapir	8 377	13 463	13 609	12 276	29 410
Årlige erstatninger og lignende	9 496	10 016	13 069	31 253	19 763
Familiens arbeid på nyanlegg	4 890	2 740	5 269	4 898	2 043
Renteinntekter	15 192	22 270	25 425	22 473	16 175
- Renteutgifter	102 450	114 731	125 620	124 299	130 475
- Kårutgifter	6 984	7 111	6 694	7 139	7 479
<b>Nettoinntekt</b>	<b>713 650</b>	<b>794 854</b>	<b>909 077</b>	<b>1 142 940</b>	<b>1 267 988</b>
Privatforbruk ekskl. skatt	553 728	512 106	637 255	603 527	695 863
Betalte skatter	187 372	226 431	272 790	269 057	328 153

Tabell 8f. Balanse og arbeidskapital pr 31.12. Østfold, 2011-2015

	2011	2012	2013	2014	2015
Kontanter og bankinnskudd	532 347	506 498	604 457	749 751	865 000
Andre krav	319 794	379 246	465 924	388 463	358 261
Omløpsmidler, jordbruk	274 532	288 548	319 066	451 948	539 499
Omløpsmidler, andre næringer	138 773	131 644	205 424	253 348	342 115
<b>Omløpsmidler i alt</b>	<b>1 265 446</b>	<b>1 305 936</b>	<b>1 594 871</b>	<b>1 843 510</b>	<b>2 104 875</b>
Anleggsmidler, jordbruk	2 976 120	3 151 680	3 531 401	3 619 770	3 910 646
Anleggsmidler, skogbruk	321 770	392 862	385 556	396 194	450 381
Anleggsmidler, tilleggsnæringer	174 784	152 436	154 534	188 434	190 477
Anleggsmidler, andre næringer	138 847	174 079	168 561	330 278	232 537
Privat hovedbygninger	622 478	618 482	780 462	713 209	824 179
Privat, annet	279 482	292 794	283 989	303 352	330 420
<b>Anleggsmidler i alt</b>	<b>4 513 481</b>	<b>4 782 333</b>	<b>5 304 503</b>	<b>5 551 237</b>	<b>5 938 640</b>
<b>Eiendeler i alt</b>	<b>5 778 927</b>	<b>6 088 269</b>	<b>6 899 374</b>	<b>7 394 747</b>	<b>8 043 515</b>
Eiendeler i jordbruket	3 250 652	3 440 228	3 850 467	4 071 718	4 450 145
Kortsiktig gjeld	376 871	395 978	555 518	552 024	538 139
Langsiktig gjeld	2 430 256	2 594 878	3 051 610	3 061 805	3 078 494
<b>Gjeld i alt</b>	<b>2 807 127</b>	<b>2 990 856</b>	<b>3 607 128</b>	<b>3 613 829</b>	<b>3 616 633</b>
Endring i året, kroner	263 616	43 642	133 532	207 740	-135 258
<b>Egenkapital</b>	<b>2 971 800</b>	<b>3 097 413</b>	<b>3 292 246</b>	<b>3 780 918</b>	<b>4 426 882</b>
Egenkapitalprosent	51	51	48	51	55
Endring i året (sparing)	26 856	168 114	85 171	255 975	277 018
<b>Arbeidskapital</b>	<b>888 575</b>	<b>909 958</b>	<b>1 039 353</b>	<b>1 291 486</b>	<b>1 566 736</b>
Endring i året	75 093	49 513	78 343	308 759	59 929
1) Kalkulasjonsrente	3,0 %	3,0 %	3,0 %	3,0 %	2,0 %
Vederlag til arbeid og egenkapital	220 217	240 943	222 050	426 334	520 705

Tabell 9a. Produksjonstekniske data og oppnådde priser. Akershus, 2011-2015

	2011	2012	2013	2014	2015
Antall bruk	29	29	29	31	33
Brukers alder	49	50	50	49	49
<b>Arealfordeling og avling</b>					
Korn, daa	376,1	373,2	394,9	474,8	451,6
Grovfôr, daa	104,8	98,1	110,4	104,5	103,9
Annet areal, daa	4,6	5,4	9,3	12,7	19,4
Jordbruksareal, daa	485,5	476,7	514,6	592,0	574,9
- herav leid areal, daa	117,3	140,7	168,0	228,5	223,6
Korn, FEm pr daa <sup>1)</sup>	391	336	362	438	494
Grovfôr, FEm pr daa	345	328	295	293	358
Jordbruksareal, FEm pr daa	381	337	347	413	470
<b>Husdyrproduksjon</b>					
Antall årskyr	5,3	4,8	5,1	3,6	3,5
Kumelk, liter omsatt	35 053	30 296	33 157	23 896	23 274
Melkekvote	38 136	35 244	34 817	29 088	27 790
Produsert melk pr årsku, kg	7 262	6 967	7 296	7 284	7 261
Storfekjøtt, kg omsatt	1 383	1 174	1 083	705	864
Antall avlsgriser/smågriskull fra 2007	1	0	0	0	4
Salgbare smågriser	58	61	49	43	46
Svinekjøtt slaktegris, kg omsatt	1 603	135	162	287	159
<b>Arbeidsforbruk, timer</b>					
Bruker	1 319	1 258	1352	1310	1 216
Ektefelle	291	305	312	258	279
Barn under 17 år	0	5	1	3	6
Sum familie	1 610	1 568	1 665	1 571	1 502
Leid arbeid, betalt	386	394	583	547	472
Leid arbeid, ubetalt	59	74	69	97	116
Sum timer i jordbruket	2 055	2 036	2 317	2 215	2 089
Sum timer i skogbruket	25	38	29	32	15
Sum timer i tilleggsnæring	259	273	212	231	341
Familiens arbeid på nyanlegg	0	17	2	23	21
Familiens arb. i annen virksomhet	1 920	1 889	1 889	1 889	1 730
<b>Oppnådde priser</b>					
Bygg, kr pr kg	2,11	2,20	2,37	2,59	2,51
Havre, kr pr kg	1,69	2,07	1,96	2,25	2,30
Hvete, kr pr kg	2,20	2,42	2,62	2,70	2,73
Kumelk, kr pr l	4,90	5,28	4,95	5,38	5,65
Kukjøtt, kr pr kg	37,06	39,50	42,87	41,96	43,19
Annet storfekjøtt, kr pr kg	43,44	44,96	46,88	47,56	51,06
Smågris for salg, kr pr stk.	950	922	826	925	1 003
Svinekjøtt slaktegris, kr pr kg	22,45	26,47	23,27	25,98	40,27

Tabell 9b. Nettoinvestering. Akershus, 2011-2015

	2011	2012	2013	2014	2015
Jord, grøfter og vannanlegg	16 267	76 083	35 009	96 942	87 499
Driftsbygninger	-36 323	-5 826	370	606 969	158 993
Maskiner og redskap	-9 449	-44 994	-15 102	46 010	81 253
Melkekvote (ku og geit)	3 062	1 995	3 588	2 563	7 935
<b>Sum nettoinvestering</b>	<b>-26 443</b>	<b>27 258</b>	<b>23 865</b>	<b>752 484</b>	<b>335 680</b>

Tabell 9c. Produksjonsinntekter per bruk. Akershus, 2011-2015

	2011	2012	2013	2014	2015
Korn	333 437	273 620	361 620	541 177	621 436
Andre planteprodukter	18 607	28 366	96 377	123 333	108 563
<b>Planteprodukter i alt</b>	<b>352 044</b>	<b>301 986</b>	<b>457 997</b>	<b>664 510</b>	<b>729 999</b>
Storfe, melk	171 669	160 010	164 273	128 487	131 411
Storfe, livdyr	17 846	12 049	19 299	10 490	11 920
Kuslakt	21 539	20 632	32 627	37 225	30 424
Annet storfeslakt	24 316	35 462	19 753	38 166	33 539
Smågriser	42 702	52 504	35 766	44 088	42 750
Slaktegriser	25 735	3 413	6 546	3 962	6 840
Avlsgriser	3 692	153	477	161	711
Fjørfe, egg og slakt	135 382	131 080	192 772	185 188	280 956
Andre inntekter, husdyrholdet	24 576	16 263	25 194	26 521	19 236
<b>Husdyrprodukt i alt</b>	<b>467 457</b>	<b>431 566</b>	<b>496 707</b>	<b>474 288</b>	<b>557 787</b>
Arealtilskudd, grovfôr	8 374	10 506	10 797	9 089	8 871
Arealtilskudd, korn	58 176	60 926	60 452	72 455	84 600
Kulturlandskaptilskudd	87 869	85 394	90 037	101 251	103 022
Produksjonstillegg, husdyr	40 851	45 877	41 581	35 040	34 289
Driftstillegg, grunn- og distriktstilskudd	28 912	34 302	36 768	27 577	27 141
Refunderte avløserutgifter	20 127	21 989	30 287	21 205	20 269
Andre tilskudd	44 517	55 671	61 815	67 951	64 365
Bunnfradrag	-3 000	-3 017	-3 034	-3 000	-6 000
<b>Tilskudd i alt</b>	<b>285 826</b>	<b>311 648</b>	<b>328 703</b>	<b>331 568</b>	<b>336 557</b>
Leieinntekter, traktor og redskap	31 791	29 321	30 799	32 184	56 937
Andre inntekter	18 952	10 178	21 457	13 454	16 687
<b>Produksjonsinntekter i alt</b>	<b>1 156 070</b>	<b>1 084 699</b>	<b>1 335 663</b>	<b>1 516 004</b>	<b>1 697 967</b>

Tabell 9d. Kostnader per bruk. Akershus, 2011-2015

	2011	2012	2013	2014	2015
Kraftfôr	160 263	136 852	178 510	171 364	238 228
Andre førkostnader inkl. beiteleie	8 153	12 369	9 706	7 356	8 633
Såvarer	39 292	45 859	54 350	60 464	52 921
Handelsgjødsel og kalk	87 463	89 504	95 933	112 823	125 932
Plantevernmidler	28 320	25 598	26 636	35 030	30 804
Konserveringsmidler	1 192	973	3 366	2 560	3 799
Andre forbruksartikler m.v.	42 049	46 426	42 148	58 818	62 383
Kjøp av dyr	19 620	28 110	39 716	100 605	23 951
<b>Sum variable kostnader</b>	<b>386 352</b>	<b>385 691</b>	<b>450 365</b>	<b>549 020</b>	<b>546 649</b>
Leid arbeid	59 011	63 929	92 422	84 905	84 188
Drivstoff	44 117	52 395	50 848	50 242	48 092
Vedl.h. jord, veger, grøfter og vannanl.	11 569	20 650	23 691	18 038	13 190
Vedl.h. driftsbygninger	39 287	32 377	41 261	35 377	53 095
Vedl.h. traktor og maskiner	60 880	58 624	56 359	63 979	60 649
Avskr. jord, veger, grøfter og vannanl.	1 522	1 470	1 848	1 655	1 822
Avskr. driftsbygninger	67 938	68 037	72 951	99 060	111 430
Avskr. traktor og maskiner	70 128	68 016	72 063	74 185	85 713
Maskinleie	64 095	64 102	77 342	85 347	101 821
Andre faste kostnader	151 086	155 728	170 017	205 462	194 646
<b>Sum faste kostnader</b>	<b>569 633</b>	<b>585 328</b>	<b>658 802</b>	<b>718 250</b>	<b>754 644</b>
<b>Kostnader i alt</b>	<b>955 985</b>	<b>971 019</b>	<b>1 109 167</b>	<b>1 267 270</b>	<b>1 301 294</b>
Netto mek.kostnader pr FEm totalavl.	1,22	1,43	1,35	1,05	0,93
Netto mekaniseringskostnader pr daa	463	482	469	435	438



Tabell 9e. Resultatregning. Akershus, 2011-2015

	2011	2012	2013	2014	2015
Driftsoverskudd	200 085	113 680	226 496	248 734	396 673
- Renter av jordbruksaktiva <sup>1)</sup>	86 567	84 655	92 203	103 974	85 824
Familiens arbeidsfortjeneste	113 518	29 025	134 293	144 760	310 848
Familiens arbeidsfortjeneste pr årsverk	125 489	32 613	142 890	160 121	354 459
Lønnsevne	172 529	92 954	226 715	229 665	395 036
Lønnsevne pr. time	83,96	45,66	97,85	103,69	187,75
Vederlag til arbeid og egenkap. pr årsv.	192 578	118 968	217 940	227 779	361 959
Vederl. til fam. arb.og egenkap. pr årsv.	171 883	75 682	192 877	208 561	371 326
<b>Regnskapssammendrag</b>					
Driftsoverskudd, jordbruk	200 085	113 680	226 496	248 734	396 673
Driftsoverskudd, skogbruk	21 654	18 050	25 037	85 623	29 024
Driftsoverskudd, tilleggsnæringer	77 982	74 983	61 427	122 679	110 294
Driftsoverskudd, andre næringer	50 530	38 659	66 940	72 626	95 011
Lønnsinntekt	491 052	512 285	494 045	469 447	548 312
Pensjoner og sykepenger	25 977	53 997	80 927	93 073	73 081
Gevinst/utbytte verdipapir	227 364	157 749	101 334	84 026	104 835
Årlige erstatninger og lignende	3 362	229	9 346	11 183	11 474
Familiens arbeid på nyanlegg	0	3 044	319	4 306	6 809
Renteinntekter	14 705	13 912	20 467	14 104	10 671
- Renteutgifter	93 340	107 729	105 679	138 500	153 196
- Kårutgifter	8 966	8 009	8 139	8 124	7 811
<b>Nettoinntekt</b>	<b>1 010 405</b>	<b>870 850</b>	<b>972 520</b>	<b>1 059 177</b>	<b>1 225 177</b>
Privatforbruk ekskl. skatt	601 558	520 590	443 621	551 418	648 534
Betalte skatter	234 822	280 101	307 468	251 927	319 470

Tabell 9f. Balanse og arbeidskapital pr 31.12. Akershus, 2011-2015

	2011	2012	2013	2014	2015
Kontanter og bankinnskudd	501 593	455 047	499 533	675 267	552 501
Andre krav	273 627	284 206	377 990	381 317	359 949
Omløpsmidler, jordbruk	328 172	299 323	319 528	313 945	422 766
Omløpsmidler, andre næringer	777 881	1 011 126	1 212 113	1 316 098	1 165 656
<b>Omløpsmidler i alt</b>	<b>1 881 273</b>	<b>2 049 702</b>	<b>2 409 164</b>	<b>2 686 627</b>	<b>2 500 872</b>
Anleggsmidler, jordbruk	2 545 659	2 529 259	2 787 321	3 559 825	4 101 515
Anleggsmidler, skogbruk	390 191	406 926	422 563	458 010	492 876
Anleggsmidler, tilleggsnæringer	481 521	653 775	709 385	463 257	633 655
Anleggsmidler, andre næringer	87 741	89 761	119 244	123 965	146 522
Privat hovedbygninger	976 742	975 826	931 150	1 435 420	1 672 421
Privat, annet	442 071	415 071	473 578	423 487	462 331
<b>Anleggsmidler i alt</b>	<b>4 923 925</b>	<b>5 070 618</b>	<b>5 443 241</b>	<b>6 463 964</b>	<b>7 509 320</b>
<b>Eiendeler i alt</b>	<b>6 805 198</b>	<b>7 120 320</b>	<b>7 852 405</b>	<b>9 150 591</b>	<b>10 010 192</b>
Eiendeler i jordbruket	2 873 831	2 828 582	3 106 849	3 873 770	4 524 281
Kortsiktig gjeld	411 238	466 561	485 574	551 220	478 700
Langsiktig gjeld	2 420 113	2 378 907	2 636 354	3 724 711	4 324 223
<b>Gjeld i alt</b>	<b>2 831 351</b>	<b>2 845 468</b>	<b>3 121 928</b>	<b>4 275 931</b>	<b>4 802 923</b>
Endring i året, kroner	183 631	18 182	151 445	1 001 560	207 384
<b>Egenkapital</b>	<b>3 973 847</b>	<b>4 274 852</b>	<b>4 730 477</b>	<b>4 874 660</b>	<b>5 207 269</b>
Egenkapitalprosent	58	60	60	53	52
Endring i året (sparing)	188 080	122 691	82 194	410 417	359 580
<b>Arbeidskapital</b>	<b>1 470 035</b>	<b>1 583 141</b>	<b>1 923 590</b>	<b>2 135 407</b>	<b>2 022 172</b>
Endring i året	88 451	-89 806	-2 802	218 830	-81 417
1) Kalkulasjonsrente	3,0 %	3,0 %	3,0 %	3,0 %	2,0 %
Vederlag til arbeid og egenkapital	214 498	131 284	273 695	273 458	409 828

Tabell 10a. Produksjonstekniske data og oppnådde priser. Hedmark, 2011-2015

	2011	2012	2013	2014	2015
Antall bruk	75	73	75	76	72
Brukers alder	50	50	50	50	50
<b>Arealfordeling og avling</b>					
Korn, daa	144,6	158,3	153	167,4	172,7
Grovfôr, daa	192,1	192,9	212,1	223,1	240,6
Annet areal, daa	16,7	23,8	27,6	25,1	24,3
Jordbruksareal, daa	353,4	375,0	392,7	415,6	437,6
- herav leid areal, daa	113,7	128,9			169,1
Korn, FEm pr daa <sup>1)</sup>	391	432	408	462	523
Grovfôr, FEm pr daa	332	307	297	323	311
Jordbruksareal, FEm pr daa	363	372	359	399	415
<b>Husdyrproduksjon</b>					
Antall årskyr	7,7	8,0	8,4	8,1	7,7
Kumelk, liter omsatt	48 747	50 643	55 453	55 057	52 262
Melkekvote	50 375	55 196	56 503	58 956	55 886
Produsert melk pr årsku, kg	7 019	6 964	7 307	7 535	7 629
Storfekjøtt, kg omsatt	1 157	2 352	2 608	2 820	2 712
Antall avlsgriser/smågriskull fra 2007	10	13	13	10	10
Salgbare smågriser	130	133	132	111	111
Svinekjøtt slaktegris, kg omsatt	3 324	4 252	3 200	3 584	3 525
Antall vinterföra sauer (vfs)	22	19	19	22	25
Kg kjøtt pr vfs	26	25	25	28	30
Ull, kg omsatt pr vfs	5,2	4,5	4,8	5,2	5,4
<b>Arbeidsforbruk, timer</b>					
Bruker	1 593	1 580	1 621	1 619	1 581
Ektefelle	287	255	278	253	253
Barn under 17 år	17	18	11	10	10
Sum familie	1 897	1 853	1 910	1 882	1 844
Leid arbeid, betalt	569	649	653	670	674
Leid arbeid, ubetalt	130	136	156	197	171
Sum timer i jordbruket	2 596	2 638	2 719	2 749	2 688
Sum timer i skogbruket	22	40	47	44	44
Sum timer i tilleggsnæring	134	102	100	92	108
Familiens arbeid på nyanlegg	35	15	22	30	27
Familiens arb. i annen virksomhet	1 794	1 581	1 704	1 728	1 733
<b>Oppnådde priser</b>					
Bygg, kr pr kg	2,24	2,33	2,48	2,57	2,62
Havre, kr pr kg	1,85	1,97	2,17	2,39	2,27
Kumelk, kr pr l	4,57	4,93	4,85	4,99	5,45
Kukjøtt, kr pr kg	37,30	39,60	43,77	43,24	46,22
Annet storfekjøtt, kr pr kg	45,44	49,07	52,35	53,36	56,15
Smågris for salg, kr pr stk.	931	890	848	906	1 107
Svinekjøtt slaktegris, kr pr kg	23,62	24,71	23,69	25,21	28,02
Sau- og lammekjøtt, kr pr kg	38,32	40,60	44,98	47,29	47,92
Ull, kr pr kg	30,85	32,35	33,89	35,96	36,56

Tabell 10b. Nettoinvestering. Hedmark, 2011-2015

	2011	2012	2013	2014	2015
Jord, grøfter og vannanlegg	37 415	21 500	17 518	54 672	32 888
Driftsbygninger	13 008	159 926	61 164	43 946	236
Maskiner og redskap	26 729	22 333	30 171	50 959	26 992
Melkekvote (ku og geit)	2 361	1 354	2 482	1 034	489
<b>Sum nettoinvestering</b>	<b>79 513</b>	<b>205 113</b>	<b>111 335</b>	<b>150 611</b>	<b>60 605</b>

Tabell 10c. Produksjonsinntekter per bruk. Hedmark, 2011-2015

	2011	2012	2013	2014	2015
Korn	129 707	158 528	159 624	210 765	248 018
Andre planteprodukter	72 005	106 108	147 238	174 241	177 372
<b>Planteprodukter i alt</b>	<b>201 712</b>	<b>264 636</b>	<b>306 862</b>	<b>385 006</b>	<b>425 390</b>
Storfe, melk	212 429	249 650	269 107	274 770	285 072
Storfe, livdyr	16 726	19 454	29 259	26 222	24 298
Kuslakt	42 894	51 696	55 170	59 013	71 432
Annet storfeslakt	67 969	73 369	83 713	83 514	102 533
Smågriser	90 551	96 785	92 146	76 800	95 002
Slaktegriser	88 557	98 076	77 052	94 035	101 701
Avlsgriser	8 831	3 196	4 204	5 386	4 600
Sauer, livdyr og slakt	29 113	25 375	26 483	33 738	38 052
Ull	3 288	2 735	2 887	4 150	5 392
Fjørfe, egg og slakt	49 506	116 239	108 130	96 707	57 805
Andre inntekter, husdyrholdet	31 868	45 772	105 650	96 920	90 116
<b>Husdyrprodukt i alt</b>	<b>641 732</b>	<b>782 347</b>	<b>853 801</b>	<b>851 255</b>	<b>876 003</b>
Arealtilskudd, grovfôr	23 859	29 520	32 445	32 533	38 524
Arealtilskudd, korn	18 253	23 051	21 425	22 284	26 319
Kulturlandskapstilskudd	63 443	68 578	69 414	73 506	75 008
Produksjonstillegg, husdyr	69 583	73 573	80 949	85 282	91 089
Driftstillegg, grunn- og dist. tilskudd	71 924	85 407	94 504	102 960	100 994
Refunderte avløserutgifter	41 315	49 373	52 454	50 284	52 086
Andre tilskudd	50 518	59 082	60 198	67 755	66 710
Bunnfradrag	-3 041	-3 689	-3 053	-3 263	-5 847
<b>Tilskudd i alt</b>	<b>335 854</b>	<b>384 895</b>	<b>408 336</b>	<b>431 341</b>	<b>444 883</b>
Leieinnt., traktor og redskap	12 231	18 238	13 589	16 091	28 202
Andre inntekter	5 227	7 996	18 977	15 495	11 015
<b>Produksjonsinntekter i alt</b>	<b>1 196 756</b>	<b>1 458 112</b>	<b>1 601 565</b>	<b>1 699 188</b>	<b>1 785 495</b>

Tabell 10d. Kostnader per bruk. Hedmark, 2011-2015

	<b>2011</b>	<b>2012</b>	<b>2013</b>	<b>2014</b>	<b>2015</b>
Kraftfôr	209 612	237 173	280 194	266 163	271 116
Andre førkostnader inkl. beiteleie	14 633	13 254	14 354	13 331	10 481
Såvarer	20 371	26 934	30 054	36 663	34 531
Handelsgjødsel og kalk	49 752	69 056	73 135	79 595	89 450
Plantevernmidler	12 707	17 405	17 561	17 909	19 856
Konserveringsmidler	4 578	5 438	4 206	4 873	5 442
Andre forbruksartikler m.v.	53 745	62 398	66 625	71 941	78 991
Kjøp av dyr	51 770	77 486	89 517	97 128	87 797
<b>Sum variable kostnader</b>	<b>417 168</b>	<b>509 144</b>	<b>575 646</b>	<b>587 603</b>	<b>597 663</b>
Leid arbeid	92 440	119 182	114 782	122 444	129 055
Drivstoff	30 530	43 061	46 749	43 357	47 792
Vedl.h. jord/veger/grøfter/ vannanl.	9 712	17 302	17 374	13 498	17 348
Vedl.h. driftsbygninger	36 381	36 930	38 990	38 048	46 443
Vedl.h. traktor og maskiner	57 617	59 690	68 363	67 665	82 642
Avskr. Jord/veger/grøfter/ vannanl.	2 211	2 327	2 832	3 523	4 537
Avskr. driftsbygninger	61 668	74 163	81 136	89 703	94 366
Avskr. traktor og maskiner	52 252	64 703	68 917	73 890	83 176
Maskinleie	49 175	52 180	63 417	72 866	83 703
Andre faste kostnader	162 559	173 309	192 229	183 298	194 786
<b>Sum faste kostnader</b>	<b>554 545</b>	<b>642 847</b>	<b>694 789</b>	<b>708 292</b>	<b>783 849</b>
<b>Kostnader i alt</b>	<b>971 713</b>	<b>1 151 991</b>	<b>1 270 435</b>	<b>1 295 895</b>	<b>1 381 512</b>
Netto mek.kost. pr FEm totalavl.	1,47	1,56	1,79	1,57	1,56
Netto mekaniseringskost. pr daa	554	582	641	627	647

Tabell 10e. Resultatregning. Hedmark, 2011-2015

	2011	2012	2013	2014	2015
Driftsoverskudd	225 043	306 121	331 130	403 293	403 983
- Renter av jordbruksaktiva <sup>1)</sup>	70 153	80 802	88 770	98 014	71 005
Familiens arbeidsfortjeneste	154 890	225 319	242 360	305 279	332 978
Familiens arbeidsfortjeneste pr årsverk	140 983	209 006	216 435	270 919	304 886
Lønnsevne	247 330	344 501	357 142	427 723	462 033
Lønnsevne pr. time	95,27	130,59	131,35	155,59	169,18
Vederlag til arbeid og egenkap. pr årsv.	189 913	260 901	260 678	310 021	324 785
Vederl. til fam. arb.og egenkap. pr årsv.	159 083	235 478	240 567	301 269	315 095
<b>Regnskapssammendrag</b>					
Driftsoverskudd, jordbruk	225 043	306 121	331 130	403 293	403 983
Driftsoverskudd, skogbruk	38 854	42 145	23 205	51 277	38 022
Driftsoverskudd, tilleggsnæringer	25 615	33 911	33 339	57 621	38 818
Driftsoverskudd, andre næringer	24 706	26 862	40 202	38 469	45 786
Lønnsinntekt	419 146	451 783	458 428	492 344	497 740
Pensjoner og sykepenger	34 339	38 504	34 359	21 629	33 529
Gevinst/utbytte verdipapir	11 044	10 635	18 928	15 178	20 252
Årlige erstatninger og lignende	1 756	2 133	1 316	3 229	1 731
Familiens arbeid på nyanlegg	4 624	2 685	3 918	5 372	4 952
Renteinntekter	12 864	24 112	19 491	21 812	16 981
- Renteutgifter	83 236	85 927	102 144	105 106	96 409
- Kårutgifter	10 739	12 569	12 486	12 487	13 740
<b>Nettoinntekt</b>	<b>704 016</b>	<b>840 395</b>	<b>849 686</b>	<b>992 631</b>	<b>991 645</b>
Privatforbruk ekskl. skatt	455 655	521 316	543 524	560 046	531 735
Betalte skatter	192 943	214 215	222 085	233 704	228 270

Tabell 10f. Balanse og arbeidskapital pr 31.12. Hedmark, 2011-2015

	2011	2012	2013	2014	2015
Kontanter og bankinnskudd	502 819	682 764	644 446	774 632	853 478
Andre krav	203 959	286 083	270 932	290 890	253 949
Omløpsmidler, jordbruk	279 758	317 363	367 683	421 862	484 882
Omløpsmidler, andre næringer	139 586	149 491	210 097	230 383	287 382
<b>Omløpsmidler i alt</b>	<b>1 126 122</b>	<b>1 435 701</b>	<b>1 493 158</b>	<b>1 717 767</b>	<b>1 879 691</b>
Anleggsmidler, jordbruk	2 108 426	2 488 474	2 661 535	2 959 423	3 128 002
Anleggsmidler, skogbruk	263 057	300 599	365 444	376 641	427 459
Anleggsmidler, tilleggsnæringer	78 360	106 894	98 272	119 700	116 500
Anleggsmidler, andre næringer	45 452	41 718	52 014	44 378	60 168
Privat hovedbygninger	622 960	681 497	725 907	724 412	806 258
Privat, annet	215 007	220 369	214 780	28 826	279 556
<b>Anleggsmidler i alt</b>	<b>3 333 262</b>	<b>3 839 551</b>	<b>4 117 952</b>	<b>4 253 380</b>	<b>4 817 943</b>
<b>Eiendeler i alt</b>	<b>4 459 384</b>	<b>5 275 252</b>	<b>5 611 110</b>	<b>5 971 147</b>	<b>6 697 634</b>
Eiendeler i jordbruket	2 388 184	2 805 837	3 029 218	3 381 285	3 612 884
Kortsiktig gjeld	392 370	451 746	502 539	546 890	505 196
Langsiktig gjeld	1 696 788	1 935 295	2 083 224	2 317 493	2 482 381
<b>Gjeld i alt</b>	<b>2 089 158</b>	<b>2 387 041</b>	<b>2 585 763</b>	<b>2 864 383</b>	<b>2 987 577</b>
Endring i året, kroner	59 814	244 368	74 405	123 539	21 567
<b>Egenkapital</b>	<b>2 370 226</b>	<b>2 888 211</b>	<b>3 025 347</b>	<b>3 106 764</b>	<b>3 710 057</b>
Egenkapitalprosent	53	55	54	52	55
Endring i året (sparing)	115 485	154 737	162 017	37 939	306 805
<b>Arbeidskapital</b>	<b>733 752</b>	<b>983 955</b>	<b>990 619</b>	<b>1 170 877</b>	<b>1 374 495</b>
Endring i året	91 739	120 222	64 963	195 617	191 179
1) Kalkulasjonsrente	3,0 %	3,0 %	3,0 %	3,0 %	2,0 %
Vederlag til arbeid og egenkapital	267 216	373 039	384 165	461 923	473 183

Tabell 11a. Produksjonstekniske data og oppnådde priser. Oppland, 2011-2015

	2011	2012	2013	2014	2015
Antall bruk	55	57	59	58	57
Brukers alder	51	51	52	51	51
<b>Arealfordeling og avling</b>					
Korn, daa	63,2	69,7	64,3	76,8	71,1
Grovfôr, daa	238,4	231,1	244,4	261,3	291,8
Annet areal, daa	2,7	3,7	5,3	9,9	8,5
Jordbruksareal, daa	304,3	304,5	314,0	348,0	371,4
- herav leid areal, daa	104,3	101,9	108,4	120,6	144,5
Korn, FEm pr daa <sup>1)</sup>	296	363	304	426	492
Grovfôr, FEm pr daa	328	349	307	314	306
Jordbruksareal, FEm pr daa	320	354	311	343	345
<b>Husdyrproduksjon</b>					
Antall årskyr	9,6	11,0	10,8	10,9	11,5
Kumelk, liter omsatt	58 595	69 322	69 674	73 503	78 199
Melkekvote	60 249	72 292	72 686	75 250	79 554
Produsert melk pr årsku, kg	6 790	6 901	7 137	7 380	7 474
Storfekjøtt, kg omsatt	1 372	4 509	5 134	4 644	4 963
Antall avlsgriser/smågriskull fra 2007	0	0	4	4	4
Salgbare smågriser	0	51	46	51	48
Svinekjøtt slaktegris, kg omsatt	17	10	43	66	141
Antall vinterföra sauer (vfs)	23	22	24	34	31
Kg kjøtt pr vfs	30	31	34	30	32
Ull, kg omsatt pr vfs	3,0	4,7	5,3	4,7	4,2
<b>Arbeidsforbruk, timer</b>					
Bruker	1 841	1 909	1 818	1 826	1 725
Ektefelle	344	353	306	312	319
Barn under 17 år	13	12	14	7	11
Sum familie	2 198	2 274	2 138	2 145	2 055
Leid arbeid, betalt	546	569	611	697	759
Leid arbeid, ubetalt	153	108	98	112	133
Sum timer i jordbruket	2 897	2 951	2 847	2 954	2 947
Sum timer i skogbruket	22	17	16	18	21
Sum timer i tilleggsnæring	131	133	132	172	160
Familiens arbeid på nyanlegg	67	28	65	25	41
Familiens arb. i annen virksomhet	1 534	1 415	1 448	1 505	1 492
<b>Oppnådde priser</b>					
Bygg, kr pr kg	1,93	2,06	2,15	2,44	2,50
Kumelk, kr pr l	4,55	4,80	4,83	5,08	5,43
Kukjøtt, kr pr kg	37,09	39,93	43,11	44,72	46,48
Annet storfekjøtt, kr pr kg	46,10	48,22	52,31	53,56	54,97
Smågris for salg, kr pr stk.		972	920	1 009	1 080
Svinekjøtt slaktegris, kr pr kg	19,80	21,54	31,48	18,81	16,57
Sau- og lammekjøtt, kr pr kg	41,52	46,65	49,24	52,08	50,01
Ull, kr pr kg	29,19	32,92	32,66	32,02	32,02



Tabell 11b. Nettoinvestering. Oppland, 2011-2015

	2011	2012	2013	2014	2015
Jord, grøfter og vannanlegg	39 031	-4 874	6 609	28 086	23 944
Driftsbygninger	101 929	-11 117	154 178	22 977	103 620
Maskiner og redskap	59 305	16 000	48 910	4 760	41 367
Melkekvote (ku og geit)	6 420	637	1 084	9 001	-1 796
<b>Sum nettoinvestering</b>	<b>206 685</b>	<b>646</b>	<b>210 781</b>	<b>64 824</b>	<b>167 135</b>

Tabell 11c. Produksjonsinntekter per bruk. Oppland, 2011-2015

	2011	2012	2013	2014	2015
Korn	38 941	56 057	51 271	83 975	92 256
Andre planteprodukter	19 776	47 751	40 259	85 845	63 582
<b>Planteprodukter i alt</b>	<b>58 717</b>	<b>103 808</b>	<b>91 530</b>	<b>169 820</b>	<b>155 838</b>
Storfe, melk	266 337	332 747	336 853	373 723	424 582
Storfe, livdyr	18 049	30 380	31 097	31 240	39 031
Kuslakt	57 671	73 550	77 006	75 405	103 281
Annet storfeslakt	158 360	156 290	183 767	164 695	178 891
Smågriser	0	49 342	42 268	50 107	52 614
Slaktegriser	330	215	1 059	1 250	2 344
Avlsgriser	2	-7	35	0	32
Sauer, livdyr og slakt	32 064	35 572	44 351	58 675	51 586
Ull	2 756	3 418	3 843	4 823	4 676
Fjørfe, egg og slakt	85 855	160 070	129 452	142 807	139 730
Andre inntekter, husdyrholdet	5 185	541	-62	211	1 775
<b>Husdyrprodukt i alt</b>	<b>626 609</b>	<b>842 118</b>	<b>849 669</b>	<b>902 936</b>	<b>998 542</b>
Arealtilskudd, grovfôr	33 121	36 788	39 281	38 918	46 980
Arealtilskudd, korn	12 250	13 723	12 942	15 468	13 374
Kulturlandskapstilskudd	51 516	54 981	54 321	60 691	62 500
Produksjonstillegg, husdyr	93 865	102 652	109 989	119 201	131 854
Driftstillegg, grunntilskudd, distriktstilskudd	107 904	117 778	126 056	139 061	148 122
Refunderte avløserutgifter	61 349	60 791	59 978	65 667	63 492
Andre tilskudd	66 775	80 734	59 163	87 063	69 556
Bunnfradrag	-3 218	-3 219	-3 407	-3 052	-6 228
<b>Tilskudd i alt</b>	<b>423 562</b>	<b>464 228</b>	<b>458 323</b>	<b>523 017</b>	<b>529 650</b>
Leieinntekter, traktor og redskap	25 117	23 759	23 590	28 105	27 651
Andre inntekter	7 775	7 044	4 944	3 582	27 227
<b>Produksjonsinntekter i alt</b>	<b>1 141 780</b>	<b>1 440 957</b>	<b>1 428 056</b>	<b>1 627 460</b>	<b>1 738 909</b>

Tabell 11d. Kostnader per bruk. Oppland, 2011-2015

	<b>2011</b>	<b>2012</b>	<b>2013</b>	<b>2014</b>	<b>2015</b>
Kraftfôr	179 209	246 088	255 473	275 905	284 938
Andre førkostnader inkl. beiteleie	27 369	20 388	28 691	30 008	28 473
Såvarer	12 977	15 168	13 830	15 873	16 431
Handelsgjødsel og kalk	43 437	47 680	47 250	55 352	62 845
Plantevernmidler	4 565	5 411	4 484	7 371	4 646
Konserveringsmidler	3 734	4 174	3 323	3 642	4 364
Andre forbruksartikler m.v.	53 624	66 473	67 429	78 742	91 843
Kjøp av dyr	59 968	78 963	46 602	68 542	77 891
<b>Sum variable kostnader</b>	<b>384 883</b>	<b>484 345</b>	<b>467 082</b>	<b>535 435</b>	<b>571 432</b>
Leid arbeid	89 485	109 318	119 768	135 821	149 921
Drivstoff	32 287	35 809	37 012	40 720	42 638
Vedl.h. jord, veger, grøfter og vannanl.	11 554	11 892	17 158	13 600	14 630
Vedl.h. driftsbygninger	34 164	41 642	39 457	44 511	50 639
Vedl.h. traktor og maskiner	58 795	65 202	65 520	78 550	78 701
Avskr. jord, veger, grøfter og vannanl.	1 703	1 624	1 620	1 780	1 853
Avskr. driftsbygninger	51 406	61 004	70 887	74 805	88 318
Avskr. traktor og maskiner	54 967	61 906	67 938	80 069	91 803
Maskinleie	43 733	50 255	56 214	69 136	78 380
Andre faste kostnader	124 769	139 403	154 071	170 440	177 581
<b>Sum faste kostnader</b>	<b>502 863</b>	<b>578 055</b>	<b>629 645</b>	<b>709 432</b>	<b>774 464</b>
<b>Kostnader i alt</b>	<b>887 746</b>	<b>1 062 400</b>	<b>1 096 727</b>	<b>1 244 867</b>	<b>1 345 895</b>
Netto mek.kostnader pr FEm totalavl.	1,84	1,91	2,26	2,18	2,18
Netto mekaniseringskostnader pr daa	590	677	702	748	751

Tabell 11e. Resultatregning. Oppland, 2011-2015

	2011	2012	2013	2014	2015
Driftsoverskudd	254 034	378 557	331 329	382 593	393 014
- Renter av jordbruksaktiva <sup>1)</sup>	57 382	70 241	74 277	85 403	64 458
Familiens arbeidsfortjeneste	196 652	308 316	257 052	297 190	328 556
Familiens arbeidsfortjeneste pr årsverk	154 327	238 809	212 102	242 940	277 050
Lønnsevne	286 137	417 634	376 820	433 011	478 477
Lønnsevne pr. time	98,77	141,52	132,36	146,58	161,27
Vederlag til arbeid og egenkap. pr årsv.	200 964	278 736	265 053	295 185	310 661
Vederl. til fam. arb.og egenkap. pr årsv.	177 410	260 646	238 656	275 315	292 008
<b>Regnskapssammendrag</b>					
Driftsoverskudd, jordbruk	254 034	378 557	331 329	382 593	393 014
Driftsoverskudd, skogbruk	10 562	3 932	12 046	27 305	53 709
Driftsoverskudd, tilleggsnæringer	46 969	53 606	54 318	39 631	47 603
Driftsoverskudd, andre næringer	50 925	30 002	30 331	23 279	34 169
Lønnsinntekt	323 820	321 631	345 023	407 021	436 197
Pensjoner og sykepenger	54 728	58 177	86 365	89 411	70 164
Gevinst/utbytte verdipapir	10 790	12 606	11 421	22 814	9 514
Årlige erstatninger og lignende	4 812	2 873	5 307	3 956	3 795
Familiens arbeid på nyanlegg	12 173	4 795	11 397	4 511	7 657
Renteinntekter	23 203	26 643	27 801	30 818	22 717
- Renteutgifter	54 901	76 146	80 295	88 525	89 164
- Kårutgifter	8 605	8 556	7 130	7 483	6 866
<b>Nettoinntekt</b>	<b>728 510</b>	<b>808 120</b>	<b>827 913</b>	<b>935 331</b>	<b>982 509</b>
Privatforbruk ekskl. skatt	489 473	460 566	558 904	502 857	491 084
Betalte skatter	184 762	199 036	225 637	247 946	249 171

Tabell 11f. Balanse og arbeidskapital pr 31.12. Oppland, 2011-2015

	2011	2012	2013	2014	2015
Kontanter og bankinnskudd	724 161	775 572	857 739	1 070 470	1 071 839
Andre krav	342 307	378 633	447 822	370 254	394 809
Omløpsmidler, jordbruk	179 135	210 786	208 204	277 142	284 521
Omløpsmidler, andre næringer	390 175	193 741	352 326	375 462	505 050
<b>Omløpsmidler i alt</b>	<b>1 635 778</b>	<b>1 558 732</b>	<b>1 866 091</b>	<b>2 093 328</b>	<b>2 256 219</b>
Anleggsmidler, jordbruk	1 837 592	2 152 933	2 369 189	2 621 529	3 037 679
Anleggsmidler, skogbruk	139 586	160 599	159 221	197 587	254 233
Anleggsmidler, tilleggsnæringer	88 961	78 668	97 760	125 615	160 783
Anleggsmidler, andre næringer	142 597	145 240	117 445	112 659	153 923
Privat hovedbygninger	489 741	555 428	579 620	717 095	698 181
Privat, annet	189 550	174 922	211 884	268 043	282 693
<b>Anleggsmidler i alt</b>	<b>2 888 027</b>	<b>3 267 790</b>	<b>3 535 119</b>	<b>4 042 528</b>	<b>4 587 492</b>
<b>Eiendeler i alt</b>	<b>4 523 805</b>	<b>4 826 522</b>	<b>5 401 210</b>	<b>6 135 856</b>	<b>6 843 711</b>
Eiendeler i jordbruket	2 016 727	2 363 719	2 577 393	2 898 671	3 322 200
Kortsiktig gjeld	329 247	379 072	464 177	483 808	527 303
Langsiktig gjeld	1 201 584	1 442 213	1 648 752	1 779 278	2 042 667
<b>Gjeld i alt</b>	<b>1 530 831</b>	<b>1 821 285</b>	<b>2 112 929</b>	<b>2 263 086</b>	<b>2 569 970</b>
Endring i året, kroner	209 147	2 827	202 938	116 518	90 564
<b>Egenkapital</b>	<b>2 992 974</b>	<b>3 005 237</b>	<b>3 288 281</b>	<b>3 872 770</b>	<b>4 273 741</b>
Egenkapitalprosent	66	62	61	63	62
Endring i året (sparing)	151 402	216 738	315 568	218 895	347 816
<b>Arbeidskapital</b>	<b>1 306 531</b>	<b>1 179 660</b>	<b>1 401 914</b>	<b>1 609 520</b>	<b>1 728 916</b>
Endring i året	81 300	102 670	229 305	38 921	189 860
1) Kalkulasjonsrente	3 %	3 %	3 %	3 %	2,0 %
Vederlag til arbeid og egenkapital	315 551	445 827	409 001	472 616	496 215

Tabell 12a. Produksjonstekniske data og oppnådde priser. Buskerud, 2011-2015

	2011	2012	2013	2014	2015
Antall bruk	46	44	50	52	51
Brukers alder	51	51	50	49	49
<b>Arealfordeling og avling</b>					
Korn, daa	170,2	182,5	161,3	203,5	201,3
Grovfôr, daa	128,5	139,2	179,1	187,1	197,2
Annet areal, daa	21,0	17,0	19,3	11,9	10,6
Jordbruksareal, daa	319,7	338,7	359,7	402,5	409,1
- herav leid areal, daa	104,1	2,0	151,2	193	211,2
Korn, Fem pr daa <sup>1)</sup>	288	356	311	452	502
Grovfôr, Fem pr daa	319	331	277	278	285
Jordbruksareal, Fem pr daa	299	345	291	364	392
<b>Husdyrproduksjon</b>					
Antall årskyr	4,2	4,9	4,0	3,6	3,8
Kumelk, liter omsatt	27 129	34 381	29 873	26 508	28 969
Melkekvote	31 782	40 519	33 700	30 463	32 261
Produsert melk pr årsku, kg	6 991	7 891	8 753	8 178	8 738
Storfekjøtt, kg omsatt	2 112	2 441	2 534	2 473	2 677
Antall avlsgriser / grisekull fra 2007	3	3	2	2	2
Salgbare smågriser	31	31	25	24	28,8
Svinekjøtt slaktegris, kg omsatt	192	213	237	261	246
Antall vinterföra sauer (vfs)	17	17	25	28	29
Kg kjøtt pr vfs	34	34	33	32	35
Ull, kg omsatt pr vfs	5,1	5,8	3,6	4,8	6,2
<b>Arbeidsforbruk, timer</b>					
Bruker	1 260	1 383	1295	1 267	1 265
Ektefelle	357	350	310	321	311
Barn under 17 år	4	15	18	16	10
Sum familie	1 621	1 748	1 623	1 604	1 586
Leid arbeid, betalt	781	963	501	432	453
Leid arbeid, ubetalt	93	106	138	94	144
Sum timer i jordbruket	2 495	2 817	2 262	2 130	2 183
Sum timer i skogbruket	44	36	27	26	18
Sum timer i tilleggsnæring	165	240	178	203	194
Familiens arbeid på nyanlegg	21	19	4	19	3
Familiens arb. i annen virksomhet	1 671	1 742	1791	1 724	1 794
<b>Oppnådde priser</b>					
Bygg, kr pr kg	1,99	2,09	2,30	2,51	2,49
Havre, kr pr kg	1,81	1,98	2,18	2,26	2,22
Hvete, kr pr kg	2,14	2,54	2,74	2,76	2,74
Kumelk, kr pr l	4,44	4,63	4,57	4,84	5,28
Kukjøtt, kr pr kg	37,06	40,55	43,32	45,70	47,34
Annet storfekjøtt, kr pr kg	47,42	49,28	55,36	55,33	58,56
Smågris for salg, kr pr stk.	909	886	878	922	1 026
Svinekjøtt slaktegris, kr pr kg	23,14	23,03	21,88	22,52	26,17
Sau- og lammekjøtt, kr pr kg	40,14	47,05	49,37	53,74	54,54
Ull, kr pr kg	31,68	31,18	33,84	30,57	37,81

Tabell 12b. Nettoinvestering. Buskerud, 2011-2015

	2011	2012	2013	2014	2015
Jord, grøfter og vannanlegg	31 337	14 583	5 868	8 059	17 460
Driftsbygninger	9 650	37 722	-8 276	-38 969	-41 767
Maskiner og redskap	30 311	36 125	37 863	9 342	35 906
Melkekvote (ku og geit)	2 944	1 357	0	4 594	-3 892
<b>Sum nettoinvestering</b>	<b>74 242</b>	<b>89 787</b>	<b>35 455</b>	<b>-16 974</b>	<b>7 707</b>

Tabell 12c. Produksjonsinntekter per bruk. Buskerud, 2011-2015

	2011	2012	2013	2014	2015
Korn	101 656	156 805	133 020	246 539	277 010
Andre planteprodukter	198 983	233 839	73 854	81 568	91 620
<b>Planteprodukter i alt</b>	<b>300 639</b>	<b>390 644</b>	<b>206 874</b>	<b>328 107</b>	<b>368 630</b>
Storfe, melk	120 483	159 155	136 648	128 217	152 892
Storfe, livdyr	6 024	7 973	18 196	29 239	26 557
Kuslakt	33 670	29 314	48 847	39 457	60 416
Annet storfeslakt	64 396	88 575	93 649	89 317	106 042
Smågriser	25 468	25 704	17 322	20 983	26 320
Slaktegriser	4 228	5 326	8 009	3 143	6 391
Avlsgriser	3 027	1 266	1 467	1 420	1 897
Sauer, livdyr og slakt	22 928	28 295	42 292	50 731	57 028
Ull	2 716	2 718	3 105	4 172	6 769
Fjørfe, egg og slakt	110 533	101 087	91 893	93 919	94 429
Andre inntekter, husdyrholdet	12 548	16 843	20 509	23 596	26 006
<b>Husdyrprodukt i alt</b>	<b>406 021</b>	<b>466 256</b>	<b>481 937</b>	<b>484 194</b>	<b>564 747</b>
Arealtilskudd grovfôr	15 892	19 078	23 083	21 020	25 916
Arealtilskudd, korn	26 349	29 469	27 100	31 246	31 897
Kulturlandskapstilskudd	58 159	65 050	61 201	69 941	70 035
Produksjonstillegg, husdyr	54 485	59 590	73 221	75 623	90 710
Driftstillegg, grunn- og distriktstilskudd	54 801	59 378	69 458	78 898	85 073
Refunderte avløserutgifter	33 607	27 372	32 632	31 755	34 446
Andre tilskudd	43 343	57 383	57 282	88 326	65 667
Bunnfradag	-3 130	-3 057	-3 000	-3 365	-6 160
<b>Tilskudd i alt</b>	<b>283 506</b>	<b>314 263</b>	<b>340 977</b>	<b>393 444</b>	<b>397 584</b>
Leieinntekter, traktor og redskap	20 564	38 501	31 754	35 101	32 809
Andre inntekter	4 074	4 913	3 361	2 982	4 844
<b>Produksjonsinntekter i alt</b>	<b>1 014 804</b>	<b>1 214 577</b>	<b>1 064 903</b>	<b>1 243 828</b>	<b>1 368 613</b>

Tabell 12d. Kostnader per bruk. Buskerud, 2011-2015

	<b>2011</b>	<b>2012</b>	<b>2013</b>	<b>2014</b>	<b>2015</b>
Kraftfôr	134 906	159 738	151 213	150 510	165 687
Andre førkostnader inkl. beiteleie	13 845	6 170	15 689	17 553	12 009
Såvarer	29 925	30 411	25 041	28 800	26 138
Handelsgjødsel og kalk	62 732	63 209	56 324	71 074	68 512
Plantevernmidler	12 855	16 411	14 911	20 210	21 884
Konserveringsmidler	1 738	2 435	1 416	1 789	2 740
Andre forbruksartikler m.v.	47 388	49 148	47 604	44 470	51 891
Kjøp av dyr	40 938	41 772	33 347	45 010	41 155
<b>Sum variable kostnader</b>	<b>344 327</b>	<b>369 294</b>	<b>345 545</b>	<b>379 416</b>	<b>390 017</b>
Leid arbeid	120 369	124 718	80 628	74 230	78 127
Drivstoff	30 727	44 384	37 839	42 762	38 016
Vedl.h. jord, veger, grøfter og vannanl.	6 614	14 095	16 437	12 358	11 872
Vedl.h. driftsbygninger	30 218	26 566	24 472	23 120	31 611
Vedl.h. traktor og maskiner	72 531	61 848	55 440	59 468	67 276
Avskr. jord, veger, grøfter og vannanl.	1 945	2 154	1 577	1 780	2 098
Avskr. driftsbygninger	49 142	57 644	58 116	66 707	67 931
Avskr. traktor og maskiner	61 243	71 167	74 764	80 588	87 497
Maskinleie	43 963	53 808	45 420	69 905	73 819
Andre faste kostnader	116 120	128 083	128 380	136 730	150 157
<b>Sum faste kostnader</b>	<b>532 872</b>	<b>584 467</b>	<b>523 073</b>	<b>567 648</b>	<b>608 402</b>
<b>Kostnader i alt</b>	<b>877 199</b>	<b>953 761</b>	<b>868 618</b>	<b>947 064</b>	<b>998 419</b>
Netto mek.kostnader pr FEm totalavl.	2,12	1,80	1,92	1,63	1,55
Netto mekaniseringskostnader pr daa	635	621	559	593	608

Tabell 12e. Resultatregning. Buskerud, 2011-2015

	2011	2012	2013	2014	2015
Driftsoverskudd	137 602	260 816	196 285	296 764	370 194
- Renter av jordbruksaktiva <sup>1)</sup>	60 269	69 488	70 985	80 492	55 948
Familiens arbeidsfortjeneste	77 333	191 328	125 300	216 272	314 246
Familiens arbeidsfortjeneste pr årsverk	83 244	190 399	131 277	234 995	335 135
Lønnsevne	197 702	316 046	205 928	290 502	392 373
Lønnsevne pr. time	79,24	112,19	91,04	136,39	178,43
Vederlag til arbeid og egenkap. pr årsv.	170 082	230 573	196 080	284 317	347 868
Vederl. til fam. arb.og egenkap. pr årsv.	118 013	226 224	167 390	275 996	355 637
<b>Regnskapssammendrag</b>					
Driftsoverskudd, jordbruk	137 602	260 816	196 285	296 764	370 194
Driftsoverskudd, skogbruk	75 426	35 602	14 531	27 864	15 644
Driftsoverskudd, tilleggsnæringer	56 610	41 101	45 245	65 300	65 691
Driftsoverskudd, andre næringer	17 119	18 587	29 177	19 509	28 333
Lønnsinntekt	399 654	436 568	473 597	464 905	497 728
Pensjoner og sykepenger	55 116	43 094	39 788	57 183	41 990
Gevinst/utbytte verdipapir	4 959	18 884	13 691	25 967	34 721
Årlige erstatninger og lignende	3 671	4 125	4 739	5 334	5 781
Familiens arbeid på nyanlegg	3 694	3 420	703	3 607	534
Renteinntekter	20 415	17 147	13 631	17 760	13 391
- Renteutgifter	58 699	67 639	73 884	84 761	70 599
- Kårutgifter	8 918	10 095	8 369	9 802	10 164
<b>Nettoinntekt</b>	<b>706 649</b>	<b>801 610</b>	<b>749 134</b>	<b>889 630</b>	<b>993 244</b>
Privatforbruk ekskl. skatt	479 531	561 655	621 213	603 414	569 858
Betalte skatter	194 422	210 995	214 977	216 921	234 150



Tabell 12f. Balanse og arbeidskapital pr 31.12. Buskerud, 2011-2015

	2011	2012	2013	2014	2015
Kontanter og bankinnskudd	689 057	707 014	592 377	695 407	637 723
Andre krav	330 623	301 453	215 738	200 014	268 568
Omløpsmidler, jordbruk	133 933	165 688	159 460	204 064	248 840
Omløpsmidler, andre næringer	206 175	243 334	452 170	495 160	448 899
<b>Omløpsmidler i alt</b>	<b>1 359 788</b>	<b>1 417 489</b>	<b>1 419 745</b>	<b>1 594 645</b>	<b>1 604 030</b>
Anleggsmidler, jordbruk	1 917 534	2 212 596	2 223 938	2 485 967	2 579 424
Anleggsmidler, skogbruk	345 862	373 579	364 010	330 417	330 847
Anleggsmidler, tilleggsnæringer	224 678	225 587	181 692	202 095	213 744
Anleggsmidler, andre næringer	86 059	94 154	78 637	110 153	173 899
Privat hovedbygninger	833 811	905 508	894 506	990 368	1 018 756
Privat, annet	191 363	225 175	223 464	304 390	331 549
<b>Anleggsmidler i alt</b>	<b>3 599 307</b>	<b>4 036 599</b>	<b>3 966 247</b>	<b>4 423 390</b>	<b>4 648 219</b>
<b>Eiendeler i alt</b>	<b>4 959 095</b>	<b>5 454 088</b>	<b>5 385 992</b>	<b>6 018 035</b>	<b>6 252 249</b>
Eiendeler i jordbruket	2 051 467	2 378 284	2 383 398	2 690 031	2 828 264
Kortsiktig gjeld	247 420	340 839	317 499	329 034	318 920
Langsiktig gjeld	1 392 971	1 688 017	1 698 828	2 036 903	2 002 976
<b>Gjeld i alt</b>	<b>1 640 391</b>	<b>2 028 856</b>	<b>2 016 327</b>	<b>2 365 937</b>	<b>2 321 896</b>
Endring i året, kroner	144 744	47 508	191	-21 103	-106 260
<b>Egenkapital</b>	<b>3 318 704</b>	<b>3 425 232</b>	<b>3 369 665</b>	<b>3 652 098</b>	<b>3 930 353</b>
Egenkapitalprosent	67	63	63	61	63
Endring i året (sparing)	59 658	107 926	112 861	189 741	306 896
<b>Arbeidskapital</b>	<b>1 112 368</b>	<b>1 076 650</b>	<b>1 102 246</b>	<b>1 265 611</b>	<b>1 285 110</b>
Endring i året	15 002	53 011	91 193	141 641	10 700
1) Kalkulasjonsrente	3,0 %	3,0 %	3,0 %	3,0 %	2,0 %
Vederlag til arbeid og egenkapital	230 003	352 046	240 397	328 236	411 597

Tabell 13a. Produksjonstekniske data og oppnådde priser. Vestfold, 2011-2015

	2011	2012	2013	2014	2015
Antall bruk	45	44	40	39	38
Brukers alder	48	49	49	49	50
<b>Arealfordeling og avling</b>					
Korn, daa	298,1	298,8	343,4	326,8	346,8
Grovfôr, daa	80,1	88,0	105,6	99,6	103
Annet areal, daa	39,0	44,3	34,0	58,9	49,5
Jordbruksareal, daa	417,2	431,1	483,0	485,3	499,3
- herav leid areal, daa	191,6	212,1	244,0	246,9	243,1
Korn, FEm pr daa <sup>1)</sup>	392	425	342	476	501
Grovfôr, FEm pr daa	363	360	340	336	349
Jordbruksareal, FEm pr daa	362	381	323	397	429
<b>Husdyrproduksjon</b>					
Antall årskyr	5,2	5,3	6,0	6,1	6,4
Kumelk, liter omsatt	35 353	37 766	44 593	45 397	48 044
Melkekvote	35 773	38 960	42 421	45 543	47 544
Produsert melk pr årsku, kg	7 554	7 920	8 320	8 262	8 269
Storfekjøtt, kg omsatt	697	1 257	1 563	1 495	1 714
Antall avlsgriser/smågriskull fra 2007	20	21	21	18	14
Salgbare smågriser	224	204	233	200	166
Svinekjøtt slaktegris, kg omsatt	17 065	17 104	18 469	16 465	16 202
<b>Arbeidsforbruk, timer</b>					
Bruker	1 518	1 506	1 512	1 393	1 295
Ektefelle	289	348	344	347	384
Barn under 17 år	0	0	2	1	1
Sum familie	1 807	1 854	1 858	1 741	1 679
Leid arbeid, betalt	807	979	563	663	728
Leid arbeid, ubetalt	86	93	90	68	85
Sum timer i jordbruket	2 700	2 926	2 511	2 472	2 492
Sum timer i skogbruket	66	38	30	32	31
Sum timer i tilleggsnæring	203	189	215	226	218
Familiens arbeid på nyanlegg	36	33	11	1	3
Familiens arb. i annen virksomhet	1 528	1 642	1 507	1 659	1 665
<b>Oppnådde priser</b>					
Bygg, kr pr kg	2,09	2,19	2,36	2,45	2,51
Havre, kr pr kg	1,84	1,92	1,97	2,23	2,25
Hvete, kr pr kg	2,23	2,44	2,67	2,72	2,86
Kumelk, kr pr l	4,66	4,88	4,77	4,90	5,31
Kukjøtt, kr pr kg	37,91	42,56	45,18	45,94	48,67
Annet storfekjøtt, kr pr kg	44,03	47,00	51,47	53,76	50,43
Smågris for salg, kr pr stk.	881	863	778	859	996
Svinekjøtt slaktegris, kr pr kg	24,61	24,84	24,34	25,20	28,21

Tabell 13b. Nettoinvestering. Vestfold, 2011-2015

	<b>2 011</b>	<b>2 012</b>	<b>2 013</b>	<b>2 014</b>	<b>2 015</b>
Jord, grøfter og vannanlegg	40 106	122 490	38 653	63 542	76 761
Driftsbygninger	107 857	-6 047	91 038	-95 042	5 501
Maskiner og redskap	47 635	28 578	20 950	13 902	75 117
Melkekvote (ku og geit)	810	2 422	1 704	817	5 151
<b>Sum nettoinvestering</b>	<b>196 408</b>	<b>147 443</b>	<b>152 345</b>	<b>-16 781</b>	<b>162 530</b>

Tabell 13c. Produksjonsinntekter per bruk. Vestfold, 2011-2015

	<b>2011</b>	<b>2012</b>	<b>2013</b>	<b>2014</b>	<b>2015</b>
Korn	247 231	296 815	293 281	419 129	471 399
Andre planteprodukter	144 564	202 828	92 108	98 595	143 910
<b>Planteprodukter i alt</b>	<b>391 795</b>	<b>499 643</b>	<b>385 389</b>	<b>517 724</b>	<b>615 309</b>
Storfe, melk	164 703	184 140	212 760	222 295	255 274
Storfe, livdyr	8 208	11 749	14 357	15 037	8 149
Kuslakt	31 783	32 363	40 489	40 311	48 663
Annet storfeslakt	30 295	32 767	46 068	34 720	44 934
Smågriser	61 952	46 086	37 895	42 232	51 877
Slaktegriser	425 366	426 184	445 033	428 477	444 299
Avlsgriser	19 206	15 479	14 048	18 074	14 096
Fjørfe, egg og slakt	403 814	504 770	578 389	641 076	520 654
Andre inntekter, husdyrholdet	24 808	14 976	9 596	103 774	113 470
<b>Husdyrprodukt i alt</b>	<b>1 170 135</b>	<b>1 268 514</b>	<b>1 398 635</b>	<b>1 545 996</b>	<b>1 501 416</b>
Arealtilskudd, grovfôr	5 113	7 686	7 250	7 497	6 588
Arealtilskudd, korn	38 852	40 325	45 617	53 157	46 949
Kulturlandskapstilskudd	79 261	77 211	84 345	87 370	88 217
Produksjonstillegg, husdyr	41 813	44 815	82 235	50 282	50 274
Driftstillegg, grunn-/ distriktstil.	24 644	28 943	31 553	34 844	37 650
Refunderte avløserutgifter	39 973	43 672	47 554	46 768	46 429
Andre tilskudd	40 602	52 843	67 268	76 192	68 341
Bunnfradrag	-3 022	-3 007	-3 000	-2 872	-6 211
<b>Tilskudd i alt</b>	<b>267 236</b>	<b>292 488</b>	<b>362 822</b>	<b>353 238</b>	<b>338 237</b>
Leieinntekter, traktor og redskap	22 522	25 103	18 677	28 198	24 497
Andre inntekter	10 251	14 355	18 978	13 624	32 847
<b>Produksjonsinntekter i alt</b>	<b>1 861 939</b>	<b>2 100 103</b>	<b>2 184 501</b>	<b>2 458 780</b>	<b>2 512 304</b>

Tabell 13d. Kostnader per bruk. Vestfold, 2011-2015

	<b>2011</b>	<b>2012</b>	<b>2013</b>	<b>2014</b>	<b>2015</b>
Kraftfôr	471 619	523 594	612 155	648 951	643 558
Andre førkostnader inkl. beiteleie	5 908	3 647	5 814	7 258	13 967
Såvarer	44 356	48 270	51 838	43 427	44 070
Handelsgjødsel og kalk	79 548	81 404	96 892	102 632	108 322
Plantevernmidler	35 405	31 774	29 836	35 179	39 051
Konserveringsmidler	2 676	981	1 100	2 028	2 965
Andre forbruksartikler m.v.	74 863	79 433	80 133	80 148	84 392
Kjøp av dyr	157 952	167 449	173 389	244 823	193 997
<b>Sum variable kostnader</b>	<b>872 327</b>	<b>936 552</b>	<b>1 051 157</b>	<b>1 164 446</b>	<b>1 130 321</b>
Leid arbeid	121 366	146 660	101 103	116 653	132 763
Drivstoff	35 364	45 613	43 952	48 122	47 144
Vedl.h. jord, veger, grøfter og vannanl.	12 840	17 216	22 825	12 924	9 581
Vedl.h. driftsbygninger	47 087	43 622	37 408	43 012	44 958
Vedl.h. traktor og maskiner	59 513	50 270	56 368	60 938	65 186
Avskr. jord, veger, grøfter og vannanl.	705	896	1 300	1 363	2 082
Avskr. driftsbygninger	105 876	112 481	124 917	121 939	124 213
Avskr. traktor og maskiner	64 455	68 365	76 545	81 741	87 893
Maskinleie	49 779	63 166	73 007	71 151	89 612
Andre faste kostnader	212 876	225 316	265 118	265 401	247 570
<b>Sum faste kostnader</b>	<b>709 861</b>	<b>773 605</b>	<b>802 543</b>	<b>823 244</b>	<b>851 004</b>
<b>Kostnader i alt</b>	<b>1 582 188</b>	<b>1 710 157</b>	<b>1 853 700</b>	<b>1 987 690</b>	<b>1 981 325</b>
Netto mek.kostnader pr FEm totalavl.	1,34	1,34	1,61	1,32	1,31
Netto mekaniseringskostnader pr daa	485	509	518	523	560

Tabell 13e. Resultatregning. Vestfold, 2011-2015

	2011	2012	2013	2014	2015
Driftsoverskudd	279 751	389 946	330 801	471 090	530 979
- Renter av jordbruksaktiva <sup>1)</sup>	103 027	111 069	126 098	130 747	88 600
Familiens arbeidsfortjeneste	176 724	278 877	204 703	340 343	442 379
Familiens arbeidsfortjeneste pr årsverk	172 243	264 267	193 879	347 116	462 692
Lønnsevne	298 090	425 537	305 806	456 996	575 142
Lønnsevne pr. time	110,40	145,43	121,79	184,87	228,0
Vederlag til arbeid og egenkap. pr årsv.	225 373	288 814	225 628	367 416	435 598
Vederl. til fam. arb.og egenkap. pr årsv.	203 162	295 060	195 080	383 100	476 509
<b>Regnskapssammendrag</b>					
Driftsoverskudd, jordbruk	279 751	389 946	330 801	471 090	530 979
Driftsoverskudd, skogbruk	19 296	15 245	1 093	35 861	15 111
Driftsoverskudd, tilleggsnæringer	98 942	75 349	109 830	179 466	71 577
Driftsoverskudd, andre næringer	83 924	69 987	73 327	60 341	54 577
Lønnsinntekt	329 051	370 784	369 722	428 707	445 489
Pensjoner og sykepenger	36 489	32 965	30 606	23 641	30 469
Gevinst/utbytte verdipapir	14 656	6 860	-771	15 294	52 935
Årlige erstatninger og lignende	4 022	4 122	5 696	6 607	3 978
Familiens arbeid på nyanlegg	8 247	5 978	2 152	245	511
Renteinntekter	17 780	17 748	14 700	18 549	18 648
- Renteutgifter	132 913	150 921	167 494	175 577	142 941
- Kårutgifter	4 892	3 027	3 349	3 591	3 686
<b>Nettoinntekt</b>	<b>754 353</b>	<b>835 036</b>	<b>766 313</b>	<b>1 060 633</b>	<b>1 077 647</b>
Privatforbruk ekskl. skatt	479 294	552 600	605 620	506 315	564 259
Betalte skatter	183 018	233 169	233 421	245 234	263 600

Tabell 13f. Balanse og arbeidskapital pr 31.12. Vestfold, 2011-2015

	2011	2012	2013	2014	2015
Kontanter og bankinnskudd	631 188	585 114	470 792	617 794	840 687
Andre krav	305 166	460 516	430 373	441 749	340 964
Omløpsmidler, jordbruk	311 451	326 137	363 221	449 862	421 546
Omløpsmidler, andre næringer	473 081	575 997	464 479	500 297	586 292
<b>Omløpsmidler i alt</b>	<b>1 720 886</b>	<b>1 947 764</b>	<b>1 728 865</b>	<b>2 009 702</b>	<b>2 189 489</b>
Anleggsmidler, jordbruk	3 241 191	3 466 018	3 920 178	3 948 938	4 056 416
Anleggsmidler, skogbruk	329 210	349 518	428 738	485 871	521 963
Anleggsmidler, tilleggsnæringer	206 447	209 463	308 066	423 289	423 262
Anleggsmidler, andre næringer	179 943	187 983	194 943	256 372	454 212
Privat hovedbygninger	847 964	803 986	793 355	837 160	858 329
Privat, annet	427 554	408 243	344 440	374 138	390 603
<b>Anleggsmidler i alt</b>	<b>5 232 309</b>	<b>5 425 211</b>	<b>5 989 720</b>	<b>6 325 768</b>	<b>6 704 785</b>
<b>Eiendeler i alt</b>	<b>6 953 195</b>	<b>7 372 975</b>	<b>7 718 585</b>	<b>8 335 470</b>	<b>8 894 274</b>
Eiendeler i jordbruket	3 552 642	3 792 155	4 283 399	4 398 800	4 477 962
Kortsiktig gjeld	614 216	699 002	761 109	726 006	825 634
Langsiktig gjeld	3 183 496	3 245 177	3 613 118	3 689 724	3 641 170
<b>Gjeld i alt</b>	<b>3 797 712</b>	<b>3 944 179</b>	<b>4 374 227</b>	<b>4 415 730</b>	<b>4 466 804</b>
Endring i året, kroner	405 663	98 053	246 320	-145 783	173 404
<b>Egenkapital</b>	<b>3 155 483</b>	<b>3 428 796</b>	<b>3 344 358</b>	<b>3 919 740</b>	<b>4 427 470</b>
Egenkapitalprosent	45	47	43	47	50
Endring i året (sparing)	226 224	140 504	45 718	457 406	383 431
<b>Arbeidskapital</b>	<b>1 106 670</b>	<b>1 248 762</b>	<b>967 756</b>	<b>1 283 696</b>	<b>1 363 855</b>
Endring i året	83 139	9 985	-14 499	308 078	54 013
1) Kalkulasjonsrente	3,0 %	3,0 %	3,0 %	3,0 %	2,0 %
Vederlag til arbeid og egenkapital	329 814	458 032	307 074	492 278	588 352

Tabell 14a. Produksjonstekniske data og oppnådde priser. Telemark, 2011-2015

	2011	2012	2013	2014	2015
Antall bruk	21	23	30	29	29
Brukers alder	53	52	51	51	51
<b>Arealfordeling og avling</b>					
Korn, daa	77,0	84,2	56,9	72,0	63,3
Grovfôr, daa	190,1	228,8	238,4	238,8	237,2
Annet areal, daa	7,9	7,5	7,0	6,2	6,5
Jordbruksareal, daa	275	320,5	302,3	317,0	307
- herav leid areal, daa	163,4	208,6	200,6	213,3	201,8
Korn, FEm pr daa <sup>1)</sup>	282	352	276	438	444
Grovfôr, FEm pr daa	268	298	256	251	283
Jordbruksareal, FEm pr daa	277	318	263	298	318
<b>Husdyrproduksjon</b>					
Antall årskyr	5,5	7,2	5,7	5,7	5,3
Kumelk, liter omsatt	35 753	49 285	37 306	40 137	37 087
Melkekvote	45 186	54 504	44 916	48 754	45 631
Produsert melk pr årsku, kg	7 173	7 291	7 227	7 818	7 952
Storfekjøtt, kg omsatt	908	2 299	1 882	2 089	2 596
Antall avlsgriser/smågriskull fra 2007	25	23	14	12	11
Salgbare smågriser	266	251	155	133	153
Svinekjøtt slaktegris, kg omsatt	99	116	1 591	17	8
Antall vinterföra sauer (vfs)	20	18	20	23	24
Kg kjøtt pr vfs	30	31	30	32	34
Ull, kg omsatt pr vfs	4,4,	3,2	5,7	3,5	4,8
<b>Arbeidsforbruk, timer</b>					
Bruker	1 598	1 603	1 478	1 365	1 269
Ektefelle	385	358	272	284	251
Barn under 17 år	13	9	0	0	0
Sum familie	1 996	1 970	1 750	1 649	1 520
Leid arbeid, betalt	415	455	339	345	346
Leid arbeid, ubetalt	135	119	79	94	119
Sum timer i jordbruket	2 546	2 544	2 168	2 088	1 985
Sum timer i skogbruket	63	38	25	19	20
Sum timer i tilleggsnæring	189	214	150	183	219
Familiens arbeid på nyanlegg	53	19	23	10	9
Familiens arb. i annen virksomhet	1 253	1 215	1 563	1 713	1 574
<b>Oppnådde priser</b>					
Bygg, kr pr kg	2,06	2,23	2,32	2,40	2,49
Havre, kr pr kg	1,87	2,11	1,99	1,88	2,27
Kumelk, kr pr l	4,75	5,04	5,01	5,12	2,65
Kukjøtt, kr pr kg	36,56	40,29	45,58	50,20	50,24
Annet storfekjøtt, kr pr kg	40,67	41,94	50,16	48,35	57,42
Smågris for salg, kr pr stk.	1 004	1 074	919	934	1 204
Svinekjøtt slaktegris, kr pr kg	22,83	10,88	23,05	4,48	21,93
Sau- og lammekjøtt, kr pr kg	43,33	44,83	45,16	48,17	52,4
Ull, kr pr kg	33,84	33,03	30,77	36,08	31,37

Tabell 14b. Nettoinvestering. Telemark, 2011-2015

	2011	2012	2013	2014	2015
Jord, grøfter og vannanlegg	10 169	13 955	8 926	9 918	10 243
Driftsbygninger	-1 127	169 396	36 099	-55 172	-12 894
Maskiner og redskap	23 767	5 674	20 354	30 515	59 821
Melkekvote (ku og geit)	3 765	15 254	1 061	4 359	233
<b>Sum nettoinvestering</b>	<b>36 574</b>	<b>204 279</b>	<b>66 440</b>	<b>-10 380</b>	<b>57 403</b>

Tabell 14c. Produksjonsinntekter per bruk. Telemark, 2011-2015

	2011	2012	2013	2014	2015
Korn	44 590	67 987	46 939	79 601	72 430
Andre planteprodukter	64 619	60 156	62 095	63 745	55 647
<b>Planteprodukter i alt</b>	<b>109 209</b>	<b>128 143</b>	<b>109 034</b>	<b>143 346</b>	<b>128 077</b>
Storfe, melk	169 762	248 637	186 881	205 378	202 938
Storfe, livdyr	11 932	30 348	21 521	21 741	35 903
Kuslakt	32 455	34 553	47 616	49 961	61 424
Annet storfeslakt	17 885	60 454	54 217	69 207	87 010
Smågriser	287 230	265 575	144 040	128 604	135 182
Slaktegriser	-5 295	1 718	25 930	-3 847	23 222
Avlsgriser	29 471	10 448	5 278	16 658	33 428
Sauer, livdyr og slakt	29 532	27 524	32 139	37 042	44 153
Ull	2 976	1 896	3 475	2 909	3 581
Fjørfe, egg og slakt	0	99	64 126	71 508	66 730
Andre inntekter, husdyrholdet	43 008	42 014	34 733	33 617	36 836
<b>Husdyrprodukt i alt</b>	<b>618 956</b>	<b>723 266</b>	<b>619 956</b>	<b>632 778</b>	<b>730 407</b>
Arealtilskudd, grovfôr	25 709	32 282	30 346	33 202	32 277
Arealtilskudd, korn	13 171	14 776	14 397	11 169	14 463
Kulturlandskapstilskudd	49 901	52 321	52 172	53 869	55 476
Produksjonstillegg, husdyr	65 061	76 837	75 209	84 916	89 620
Driftstillegg, grunn-/ distriktstilskudd	92 499	108 310	89 243	105 320	105 066
Refunderte avløserutgifter	48 203	47 015	43 531	42 123	41 355
Andre tilskudd	46 225	49 897	48 319	50 094	55 694
Bunnfradrag	-3 000	-3 087	-2 800	-3 034	-5 966
<b>Tilskudd i alt</b>	<b>337 769</b>	<b>378 351</b>	<b>350 417</b>	<b>377 659</b>	<b>387 985</b>
Leieinntekter, traktor og redskap	21 762	23 596	32 627	27 619	25 417
Andre inntekter	2 446	21 542	7 942	2 272	11 953
<b>Produksjonsinntekter i alt</b>	<b>1 090 142</b>	<b>1 274 898</b>	<b>1 119 976</b>	<b>1 183 674</b>	<b>1 283 840</b>



Tabell 14d. Kostnader per bruk. Telemark, 2011-2015

	<b>2011</b>	<b>2012</b>	<b>2013</b>	<b>2014</b>	<b>2015</b>
Kraftfôr	200 504	221 275	206 124	206 536	185 437
Andre førkostnader inkl. beiteleie	11 121	18 956	13 418	26 083	19 100
Såvarer	22 628	18 726	16 025	16 669	14 997
Handelsgjødsel og kalk	32 421	49 374	46 792	54 484	60 591
Plantevernmidler	11 501	9 600	7 022	11 246	5 612
Konserveringsmidler	5 682	11 579	5 646	6 678	6 570
Andre forbruksartikler m.v.	61 980	65 630	50 435	53 322	60 612
Kjøp av dyr	29 991	31 476	44 313	45 572	54 255
<b>Sum variable kostnader</b>	<b>375 828</b>	<b>426 616</b>	<b>389 775</b>	<b>420 590</b>	<b>407 173</b>
Leid arbeid	77 214	80 108	60 251	66 433	62 624
Drivstoff	25 650	34 131	24 831	28 739	29 737
Vedl.h. jord, veger, grøfter og vannanl.	10 247	8 419	5 719	9 172	10 880
Vedl.h. driftsbygninger	28 492	26 360	22 253	25 139	28 970
Vedl.h. traktor og maskiner	52 862	50 195	42 032	46 067	61 711
Avskr. jord, veger, grøfter og vannanl.	3 154	2 791	2 472	2 870	2 995
Avskr. Driftsbygninger	69 321	85 291	78 933	77 579	84 037
Avskr. traktor og maskiner	40 609	43 971	46 906	51 347	55 857
Maskinleie	56 529	60 602	60 736	61 761	70 195
Andre faste kostnader	147 809	127 174	114 832	128 174	117 739
<b>Sum faste kostnader</b>	<b>511 887</b>	<b>519 042</b>	<b>458 965</b>	<b>497 281</b>	<b>524 745</b>
<b>Kostnader i alt</b>	<b>887 715</b>	<b>945 658</b>	<b>848 740</b>	<b>917 871</b>	<b>931 918</b>
Netto mek.kostnader pr FEm totalavl.	2,14	1,73	1,93	1,83	2,06
Netto mekaniseringskostnader pr daa	594	549	507	546	656

Tabell 14e. Resultatregning. Telemark, 2011-2015

	2011	2012	2013	2014	2015
Driftsoverskudd	202 427	329 240	271 236	265 803	351 922
- Renter av jordbruksaktiva <sup>1)</sup>	62 362	74 055	69 434	72 903	51 258
Familiens arbeidsfortjeneste	140 065	255 185	201 802	192 900	300 664
Familiens arbeidsfortjeneste pr årsverk	121 267	225 379	203 567	204 188	338 453
Lønnsevne	217 279	335 293	262 053	259 333	363 288
Lønnsevne pr. time	85,34	131,80	120,87	124,20	181,19
Vederlag til arbeid og egenkap. pr årsv.	177 385	263 873	244 303	251 152	346 403
Vederl. til fam. arb.og egenkap. pr årsv.	145 078	250 596	228 806	230 542	349 035
<b>Regnskapssammendrag</b>					
Driftsoverskudd, jordbruk	202 427	329 240	271 236	265 803	351 922
Driftsoverskudd, skogbruk	12 683	15 108	6 048	11 584	-902
Driftsoverskudd, tilleggsnæringer	36 234	44 286	20 334	72 151	29 798
Driftsoverskudd, andre næringer	59 456	54 023	69 319	50 883	71 176
Lønnsinntekt	320 090	304 269	365 265	428 636	429 215
Pensjoner og sykepenger	32 349	54 721	66 341	67 598	98 114
Gevinst/utbytte verdipapir	6 456	13 860	18 275	16 098	30 392
Årlige erstatninger og lignende	282	210	2 945	4 105	4 123
Familiens arbeid på nyanlegg	9 021	3 270	4 089	2 403	1 622
Renteinntekter	12 944	13 450	12 041	11 951	8 565
- Renteutgifter	65 869	81 072	85 919	93 433	84 816
- Kårutgifter	2 963	3 283	2 025	2 187	1 410
<b>Nettoinntekt</b>	<b>623 110</b>	<b>748 082</b>	<b>747 949</b>	<b>835 592</b>	<b>937 799</b>
Privatforbruk ekskl. skatt	541 409	527 302	559 220	520 945	490 384
Betalte skatter	162 557	218 327	222 506	228 368	226 738

Tabell 14f. Balanse og arbeidskapital pr 31.12. Telemark, 2011-2015

	2011	2012	2013	2014	2015
Kontanter og bankinnskudd	498 273	555 562	433 617	435 986	509 645
Andre krav	175 175	239 945	171 249	190 913	192 682
Omløpsmidler, jordbruk	142 172	139 509	109 303	112 694	170 797
Omløpsmidler, tilleggsnæringer	14 276	12 156	27 645	55 789	35 946
Omløpsmidler, andre næringer	160 139	162 360	238 841	246 752	266 436
<b>Omløpsmidler i alt</b>	<b>990 035</b>	<b>1 109 532</b>	<b>980 655</b>	<b>1 042 134</b>	<b>1 175 506</b>
Anleggsmidler, jordbruk	1 955 409	2 420 545	2 232 936	2 321 605	2 455 714
Anleggsmidler, skogbruk	140 040	193 173	210 829	210 089	232 244
Anleggsmidler, tilleggsnæringer	197 049	209 257	253 129	260 576	255 300
Anleggsmidler, andre næringer	44 335	47 829	177 040	171 899	166 335
Privat hovedbygninger	514 257	513 117	500 417	725 000	895 565
Privat, annet	293 644	280 675	271 397	247 105	272 558
<b>Anleggsmidler i alt</b>	<b>3 144 734</b>	<b>3 664 596</b>	<b>3 645 748</b>	<b>3 936 274</b>	<b>4 277 716</b>
<b>Eiendeler i alt</b>	<b>4 134 769</b>	<b>4 774 128</b>	<b>4 626 403</b>	<b>4 978 408</b>	<b>5 453 222</b>
Eiendeler i jordbruket	2 097 581	2 560 054	2 342 239	2 434 299	2 626 511
Kortsiktig gjeld	294 429	314 502	327 491	426 999	369 155
Langsiktig gjeld	1 497 156	1 988 521	1 946 273	2 186 599	2 279 738
<b>Gjeld i alt</b>	<b>1 791 585</b>	<b>2 303 023</b>	<b>2 273 764</b>	<b>2 613 598</b>	<b>2 648 893</b>
Endring i året, kroner	104 068	325 913	23 582	177 535	49 109
<b>Egenkapital</b>	<b>2 343 184</b>	<b>2 471 105</b>	<b>2 352 639</b>	<b>2 364 810</b>	<b>2 804 329</b>
Egenkapitalprosent	57	52	51	48	51
Endring i året (sparing)	44 515	69 760	63 779	97 872	298 439
<b>Arbeidskapital</b>	<b>695 606</b>	<b>795 030</b>	<b>653 164</b>	<b>615 135</b>	<b>806 351</b>
Endring i året	87 364	76 194	56 454	10 370	223 064
1) Kalkulasjonsrente	3,0 %	3,0 %	3,0 %	3,0 %	2,0 %
Vederlag til arbeid og egenkapital	244 781	363 845	287 073	284 230	372 688

## 5 Forklaring på faguttrykk

**Arbeid:** Både leid arbeid og arbeidet til familien blir registrert. Barn i familien over 17 år som har arbeidet i jordbruket, blir ført som leid hjelp. Familiens arbeidet på nyanlegg blir holdt utenom drifta i jordbruket.

**Areal:** Jordbruksareal i dekar. Leid jord er med i dette, men ikke bortleid. Overflatedyrka beite blir tatt med som redusert areal. Utmarksbeite er ikke med.

**Avskrivning:** Verdinedgang på grunn av slitasje og stigende alder. Det blir brukt lineære avskrivninger. (Like stor nominell verdinedgang hvert år.)

**Driftsoverskudd:** Produksjonsinntekter minus kostnader. Driftsoverskuddet er den godtgjøringen familien får for innsatsen av eget arbeid, samt for eventuelt ubetalt leid arbeid, og for egen og lånt kapital.

**Egenkapital:** Totale eiendeler minus gjeld.

**Egenkapitalprosent:** Viser hvor stor del av eiendelene som er finansierte med egenkapital.

**Eiendeler:** Også kalt aktiva. Eiendeler i jordbruket er verdsatt ut fra bokført verdi, med andre ord innkjøpspris med tillegg av nyanlegg og fradrag for avskrivninger og frasalg.

**Familien:** Definert som bruker og eventuell ektefelle, samboer eller partner og deres barn under 17 år.

**Familiens arbeidsfortjeneste:** Beregnes bare for jordbruket og er driftsoverskuddet fratrukket kalkulert rente av eiendelene i jordbruket og viser det familien har igjen for arbeidsinnsatsen. Som eiendelenes verdi, brukes gjennomsnittet av inngående og utgående balanse.

**Gjeldsprosent:** Gjelda til familien i prosent av totalkapitalen, og den viser hvor stor del av eiendelene som er finansiert med fremmed kapital.

**Jordbruksfradrag:** Et fradrag i alminnelig inntekt som blir gitt til skatteyter som har inntekt fra jordbruk og/eller hagebruk.

**Kostnader:** Verdien av de varene og tjenestene som er lagt ned (brukt) i produksjonen.

**Lønnsevne:** Arbeidsfortjenesten til familien pluss kostnader til leid arbeid.

**Arbeidsfortjenesten til familien:** Driftsoverskudd minus rentekostnader.

**Nettoinntekt:** Driftsoverskudd for alle yrkesgreiner, lønnsinntekter og pensjoner, med tillegg av renteinntekter og verdien av familiens arbeid på nyanlegg, minus rente- og kårutgifter.

**Nettoinvestering:** Verdi knytt til kjøp av eiendeler som traktor, maskiner og redskap, driftsbygninger, jord og grøfter, minus avskrivninger, investeringstilskudd og verdien av solgte eiendeler.

**Produksjonsinntekter:** Verdien av varer og tjenester som er produsert i løpet av året. Tilskudd (ikke investeringstilskudd) er regnet med i produksjonsinntekter.

**Skattejustert vederlag:** Vederlag til alt arbeid og egenkapital per årsverk med tillegg av inntektsvirkning av jordbruksfradraget. Det er regnet 33 prosent marginalsatt.

**Standard omsetning (SO)** er normerte tall for omsetning av produkter. Dette er totale utregneede inntekter uten tilskudd. EU-statistikken bygger nå utvalget på standard omsetning.

**Ubetalt leid arbeid:** Arbeid utført på bruket av personer utenom familien. Det er ofte kårfolk og andre slektninger som utfører ubetalt leid arbeid.

**Vederlag til arbeid og egenkapital:** Driftsoverskudd og kostnader til leid hjelp, minus jordbrukets andel av gjeldsrenter og kår.

**Skattejustert vederlag:** Vederlag til arbeid og egenkapital justert for inntektseffekten av jordbruksfradrag.

**Årsverk:** Et årsverk i jordbruket er satt til 1845 timer.

Notater

Notater

Norsk institutt for bioøkonomi (NIBIO) ble opprettet 1. juli 2015 som en fusjon av Bioforsk, Norsk institutt for landbruksøkonomisk forskning (NILF) og Norsk institutt for skog og landskap.

Bioøkonomi baserer seg på utnyttelse og forvaltning av biologiske ressurser fra jord og hav, fremfor en fossil økonomi som er basert på kull, olje og gass. NIBIO skal være nasjonalt ledende for utvikling av kunnskap om bioøkonomi.

Gjennom forskning og kunnskapsproduksjon skal instituttet bidra til matsikkerhet, bærekraftig ressursforvaltning, innovasjon og verdiskaping innenfor verdikjedene for mat, skog og andre biobaserte næringer. Instituttet skal levere forskning, forvaltningsstøtte og kunnskap til anvendelse i nasjonal beredskap, forvaltning, næringsliv og samfunnet for øvrig.

NIBIO er eid av Landbruks- og matdepartementet som et forvaltningsorgan med særskilte fullmakter og eget styre. Hovedkontoret er på Ås. Instituttet har flere regionale enheter og et avdelingskontor i Oslo.