

Økonomien i jordbruket i Nord-Norge

Driftsgranskingene i jord- og skogbruk 2008

Aktuelle artikler og tabellsamling 2004–2008

Øyvind Hansen

Ole Kristian Stornes



NILF

Norsk institutt for
landbruksøkonomisk forskning

Serie	Notat
Redaktør	Agnar Hegrenes
Tittel	Økonomien i jordbruket i Nord-Norge
Forfattere	Øyvind Hansen, Ole Kristian Stornes
Prosjekt	Publisering av distriktstall (D223)
Utgiver	Norsk institutt for landbruksøkonomisk forskning (NILF)
Utgiversted	Oslo
Utgivelsesår	2010
Antall sider	93
ISBN	978-82-7077-769-3
ISSN	0805-9691

Litt om NILF

- Forskning og utredning angående landbrukspolitikk, matvaresektor og -marked, foretaksøkonomi, nærings- og bygdeutvikling.
- Utarbeider nærings- og foretaksøkonomisk dokumentasjon innen landbruket; dette omfatter bl.a. sekretariatsarbeidet for Budsjettnemnda for jordbruket og de årlige driftsgranskingene i jord- og skogbruk.
- Utvikler hjelpemidler for driftsplanlegging og regnskapsføring.
- Finansieres av Landbruks- og matdepartementet, Norges forskningsråd og gjennom oppdrag for offentlig og privat sektor.
- Hovedkontor i Oslo og distriktskontor i Bergen, Trondheim og Bodø.

Forord

NILFs årlige regnskapsundersøkelse, driftsgranskingene for jord- og skogbruk, er basert på driftsregnskap fra jordbruksbedrifter fra hele landet. For regnskapsåret 2008 omfattet granskingen 861 bedrifter. Resultatene er presentert i en landsdekkende publikasjon, ved pressemeldinger, seminar, samt tabeller og omtale på NILFs hjemmeside. Det er en omfattende datamengde i granskingen. Landsmeldingen har ikke plass til detaljert omtale av data på distriktsnivå. Derfor utarbeider NILFs distriktskontor regionale notat med artikler og tabeller basert på driftsregnskapene fra deltakerbrukene i sitt område.

I 2008 deltok 109 vanlige gårdsbruk fra Nord-Norge. Det er i hovedsak de samme brukene som deltar hvert år. Med små endringer i regnskapsprinsippene er resultatene godt egnet til å belyse den aktuelle økonomiske situasjonen og økonomisk utvikling over tid.

Først omtales de viktigste økonomiske resultatene for 2008 for landsdel, driftsformer og fylker. Viktige økonomiske endringer i jordbruksnæringen belyses både på kort og lang sikt. I tillegg omtales også den totale økonomiske situasjonen for gårdbrukerfamilien. Videre er det et kapittel hvor grovfôr- og mekaniseringskostnader analyseres nærmere. Dette er kostnader som har stor betydning for økonomisk resultat. Til slutt i tekstdelen er driftsgranskingstallene brukt til å vise hvor stor verdiskaping og sysselsetting jordbruket gir i hvert fylke. Her er det sammenlignet med tilsvarende beregning for 2004.

Den omfattende tabelldelen til slutt viser tall for de fem siste årene. Det er tabeller for landsdel, fylker, driftsformer og størrelsesgrupper.

NILFs distriktskontor i Bodø har ansvaret for driftsgranskingsarbeidet i Nord-Norge. Ole Kristian Stormes har skrevet kapitlet om verdiskaping og sysselsetting, mens Øyvind Hansen har skrevet den øvrige teksten, laget tabelldelen og redigert notatet. Anne Bente Ellevold har ferdigstilt notatet for trykking.

Oslo, februar 2010
Ivar Pettersen

Innhold

1	INNLEDNING.....	1
2	ØKONOMISKE UTVIKLINGSTREKK I NORDNORSK LANDBRUK I 2008	3
2.1	Økt driftsoverskudd, men moderat bedring per årsverk.....	3
2.1.1	Resultatmål for landsdelen.....	3
2.1.2	Økt produksjon og produktpriser	5
2.1.3	Produksjonsinntekter.....	7
2.1.4	Variable kostnader	8
2.1.5	Faste kostnader.....	9
2.1.6	Investeringer	10
2.1.7	Resultat for driftsform, størrelse og fylker	11
3	GROVFÔR- OG MEKANISERINGSKOSTNADER	17
4	VERDISKAPING OG SYSSELSETTING	23
5	TABELLSAMLING 2004–2008	29
6	FORKLARING PÅ FAGUTTRYKK	91

Figurer

Figur 2.1	Inflasjonsjusterte resultatmål 1999–2008, kr.....	4
Figur 2.2	Jordbruksfradragets inntektsvirkning på vederlag til arbeid og egenkapital per årsverk, kr	5
Figur 2.3	Sum produksjonsinntekter Nord-Norge 1999–2008, kr	7
Figur 2.4	Sammensetning av produksjonsinntekter 2008 i Nord-Norge	8
Figur 2.5	Fordeling av variable kostnader 2008 Nord-Norge	9
Figur 2.6	Fordeling av fastekostnader 2008 Nord-Norge	10
Figur 2.7	Nettoinvestering Nord-Norge 2008, kr.....	10
Figur 2.8	Antall driftsgranskingsbruk i Nord-Norge fordelt på driftsformer.....	12
Figur 2.9	Driftsoverskudd for driftsformer i Nord-Norge 2004–2008. 2008 kr	12
Figur 2.10	Familiens arbeidsfortjeneste per årsverk, driftsformer Nord-Norge 2004–2008, 2008 kr	13
Figur 2.11	Familiens arbeidsfortjeneste per årsverk i melkeproduksjon 2004–2008, 2008 kr	13
Figur 3.1	Variable grovfôrkostnader på melkeproduksjonsbruk i Nord-Norge, øre per FEm	17
Figur 3.2	Faste grovfôrkostnader på melkeproduksjonsbruk i Nord-Norge, øre per FEm	18
Figur 3.3	Kalkulerte grovfôrkostnader på melkeproduksjonsbruk i Nord-Norge, øre per FEm	19
Figur 3.4	Brutto og netto sjølkost per FEm grovfôr for melkeproduksjon i Nord-Norge og pris per FEm kraftfôr	20
Figur 3.5	Sjølkost grovfôr på melkeproduksjonsbruk, kr per FEm	20

Figur 3.6	Netto mekaniseringskostnader for melkeproduksjonsbruk i Nord-Norge, kr per FEm	21
Figur 4.1	Verdiskapingen i nordnorsk jordbruk i 2004 og 2009.....	24
Figur 4.2	Arbeidsforbruket for jordbruket i Nord-Norge i 2004 og 2009.....	25
Figur 4.3	Verdiskapingen for jordbruket i Nordland i 2004 og 2009	26
Figur 4.4	Verdiskapingen for jordbruket i Troms i 2004 og 2009.....	27
Figur 4.5	Verdiskapingen for jordbruket i Finnmark i 2004 og 2009.....	28

Tabeller

Tabell 2.1	Bruksstørrelse	6
Tabell 2.2	Produktpriser	6
Tabell 2.3	Økonomisk resultat driftsformer, kr	14

Tabellsamling

Tabell 1	Nord-Norge. Alle produksjoner. Alle størrelsesgrupper	30
Tabell 2	Nord-Norge. Alle produksjoner. Størrelsesgruppe 50–99 daa	33
Tabell 3	Nord-Norge. Alle produksjoner. Størrelsesgruppe 100–199 daa	36
Tabell 4	Nord-Norge. Alle produksjoner. Størrelsesgruppe 200–299 daa	39
Tabell 5	Nord-Norge. Alle produksjoner. Størrelsesgruppe 300–499 daa	42
Tabell 6	Nord-Norge. Driftsform melk. Alle størrelsesgrupper	45
Tabell 7	Nord-Norge. Driftsform melk. Størrelsesgruppe 100–199 daa	48
Tabell 8	Nord-Norge. Driftsform melk. Størrelsesgruppe 200–299 daa	51
Tabell 9	Nord-Norge. Driftsform melk. Størrelsesgruppe 300–499 daa	54
Tabell 10	Nord-Norge. Driftsform sau. Alle størrelsesgrupper	57
Tabell 11	Nord-Norge. Driftsform sau. Størrelsesgruppe 100–199 daa	60
Tabell 12	Nord-Norge. Driftsform sau. Størrelsesgruppe 200–299 daa	63
Tabell 13	Nord-Norge. Driftsform geit. Alle størrelsesgrupper	66
Tabell 14	Nord-Norge. Driftsform geit. Størrelsesgruppe 100–199 daa	69
Tabell 15	Nordland. Alle driftsformer. Alle størrelsesgrupper	72
Tabell 16	Troms. Alle driftsformer. Alle størrelsesgrupper	75
Tabell 17	Finnmark. Alle driftsformer. Alle størrelsesgrupper	78
Tabell 18	Nordland. Driftsform melk. Alle størrelsesgrupper	81
Tabell 19	Troms. Driftsform melk. Alle størrelsesgrupper	84
Tabell 20	Finnmark. Driftsform melk. Alle størrelsesgrupper	87

1 Innledning

Driftsgranskingene i jord- og skogbruk er en årlig landsomfattende regnskapsundersøkelse med hovedformål å vise årlig økonomisk resultat og langsiktig utvikling på gårdbruk der inntekter fra jordbruket har et vesentlig omfang.

Vesentlig omfang er i denne sammenheng at bruket må ha standard dekningsbidrag over 8 ESU (European Size Unit). Det tilsvarer ca. kr 80 000. Driftsgranskingene skal dermed være representativ for 32 400 bruk av de 46 400 som fikk produksjonstilskudd i 2008. Deltakerbrukene er tilfeldig trukket fra produksjonstilskuddregisteret, og deltar frivillig i granskingen. For regnskapsåret 2008 var det med 861 bruk, herav 109 fra Nord-Norge.

Driftsgranskingene har særlig detaljerte data for virksomhet i jordbruk, skogbruk og tilleggsnæring på gården. Men også brukerfamiliens økonomiske aktivitet utenom gårdsbruket er registrert, med for eksempel annen næringsvirksomhet, lønnsinntekt, sykepenger og pensjoner, kapitalinntekter/utgifter og verdiregulering. Også verdi av private eiendeler og gjeld er med, slik at brukerfamiliens samlede nettoinntekt, egenkapital og privat forbruk kommer fram. På grunn av at næringsøkonomi og privatøkonomi er tett sammenvevd på de fleste gårdsbruk er dette viktig.

Dette notatet belyser resultat for driftsgranskingsbrukene fra Nord-Norge i tekst og en omfattende tabellsamling. Kapittel 2 omtaler generelle økonomiske utviklingstrekk for nordnorske gårdsbruk i 2008, både på kort og lang sikt. I kapittel 3 blir grovfôr- og mekaniseringskostnader nærmere analysert. Kapittel 4 presenterer data for jordbrukets verdiskaping og sysselsetting i landsdelen. Driftsgranskingsdata er her brukt sammen med data fra produksjonstilskuddsregisteret. Tabellsamling med 5-årstabeller med detaljerte tall for landsdel, størrelsesgrupper, driftsformer og fylker er samlet i kapittel 5. Til slutt er det et kapittel hvor sentrale faguttrykk brukt i notatet, er forklart.

2 Økonomiske utviklingstrekk i nordnorsk landbruk i 2008

2.1 Økt driftsoverskudd, men moderat bedring per årsverk

2.1.1 Resultatmål for landsdelen

Driftsgranskingene har flere alternative måter å måle økonomisk resultat på. Utviklingen fra forrige år vil variere litt fra resultatmål til resultatmål på grunn av utregningsmåten. Driftsoverskudd viser resultat for gårdsdrifta, mens Nettoinntekt viser resultat for brukerfamilien. Resultatmålene Vederlag til arbeid og egenkapital per årsverk og familiens arbeidsfortjeneste per årsverk er egnet til å vurdere effektivitet og lønnsomhet, både mellom driftsgreiner og områder og også mellom år. De kan også brukes til sammenligning med grupper utenom landbruket, for eksempel lønsmottakere.

Driftsoverskuddet forteller hva gårdbrukeren har igjen til betaling til eget arbeid og til egen og lånt kapital i næringen. I 2008 økte driftsoverskuddet på gjennomsnittsbruket fra Nord-Norge med kr 31 000 til kr 328 100. Økningen tilsvarer 10,4 prosent. Den kraftige økningen som ble registrert i 2007, fortsatte dermed også i 2008, selv om både beløp og prosentvis økning er mindre i 2008.

I driftsregnskapene regnes skogbruk og tilleggsnæring basert på gårdens ressurser som egne næringer. De vanligste tilleggsnæringene er godtgjøring for den manuelle delen av maskinarbeid, verdi av videreforedling og inntekter fra utleie av hus. I 2008 økte driftsoverskuddet fra tilleggsnæring med kr 1 100 til kr 28 100 på driftsgransningsbrukene fra Nord-Norge. Samlet driftsoverskudd fra gården (jordbruk, skogbruk og tilleggsnæring) ble da kr 364 200. Dette er en økning på kr 37 400 fra 2007 (11,4 %).

For brukerfamilien viser nettoinntekten, pluss/minus verdiregulering, hva som er disponibelt til privat forbruk og skatt. På de fleste gårdsbruk har familien også inntekt fra virksomhet utenom gården. Den viktigste og vanligste inntektskilden er lønnet arbeid. Men også næringsvirksomhet utenom bruket spiller stor rolle på noen bruk. I tillegg kommer inntekter fra pensjoner, sykepenges, renter og andre kapitalinntekter, mens renteutgifter og kår trekkes fra ved beregningen av nettoinntekten. Nettoinntekten for brukerfamilien var i middel kr 584 000 i 2008. Dette er en økning på kr 64 100 (12,3 %). Bak nettoinntekten ligger det et arbeidsforbruk på 2,0 årsverk. Det er økt driftsoverskudd fra jordbruket som bidrar mest til økningen i nettoinntekten. Lønnsinntektene økte med kr 29 400 (17 %) til kr 204 700. Driftsoverskudd fra jordbruket utgjør 49 prosent, og samlet driftsoverskudd fra gården utgjør 54 prosent av samlet inntekt, før fratrekk av renter og kår. Dette er 2 prosentpoeng lavere enn i 2007. Lønnsinntekten utgjør til sammenligning 30 prosent av familiens samlede inntekt.

Familiens arbeidsfortjeneste per årsverk regnes ut ved at det fra driftsoverskuddet trekkes en kalkulert rente på verdien av eiendelene i næringen. En står da tilbake med arbeidsfortjenesten, og beregnet per årsverk gir den et uttrykk for lønnsomhet og effektivitet som kan sammenlignes mellom f. eks. produksjoner, områder, tidligere år og mot inntektsnivå i andre grupper i samfunnet. For gjennomsnittsbruket i landsdelen ble familiens arbeidsfortjeneste per årsverk kr 173 200. Dette er en beskjeden økning på kr 1 600 eller 1 prosent fra året før. Årsaken til en mindre framgang her enn for driftsoverskuddet, er at prosentsatsen brukt ved beregningen av rentegodtgjøringen økte fra 5 til 6 prosent. Denne

økningen henger sammen med den generelle renteøkningen som skjedde i 2008. Den kalkulerte renta som her nyttes, er beregnet ut fra data fra Norges bank, og ligger mellom rentenivået for langsiktige innskudd og langsiktig gjeld. Rentefoten brukt i driftsgranskingene har økt med ett prosentpoeng per år fra rekordlave 3 prosent i 2005. Sammenlignet med gjennomsnittlig årslønn for industriarbeidere på kr 354 400 (Statistisk sentralbyrå) «lønnes» et årsverk i jordbruket i Nord-Norge bare med 49 prosent.

Under jordbruksoppgjøret brukes resultatmålet vederlag til arbeid og egenkapital per årsverk som mål på hvordan inntektssituasjonen i landbruket er. Det beregnes ved at kostnadene til leid hjelp legges til driftsoverskuddet. Deretter trekkes jordbrukets andel av betalte renter fra for å finne samlet vederlag. Dette regnes videre om til vederlag per årsverk. Det er viktig å være klar at resultatmålet ikke forteller hva bonden eller brukerfamilien har i godtgjøring, men hva godtgjøringen er for alt arbeid (inkludert leid hjelp) og egenkapitalen i næringen. Vederlaget ble kr 218 400 per årsverk, som er en økning på kr 11 400 eller 6 prosent fra 2007. Økt rentenivå medvirker også her til at den prosentvise økningen er lavere enn for driftsoverskudd hvor rentene ikke er med i beregningen.

Figur 2.1. viser hvordan familiens arbeidsfortjeneste per årsverk, driftsoverskudd jordbruk og nettoinntekt har utviklet seg de siste 10 år. Konsumprisindeksen er brukt for å regne alle verdiene om til 2008-kroner.

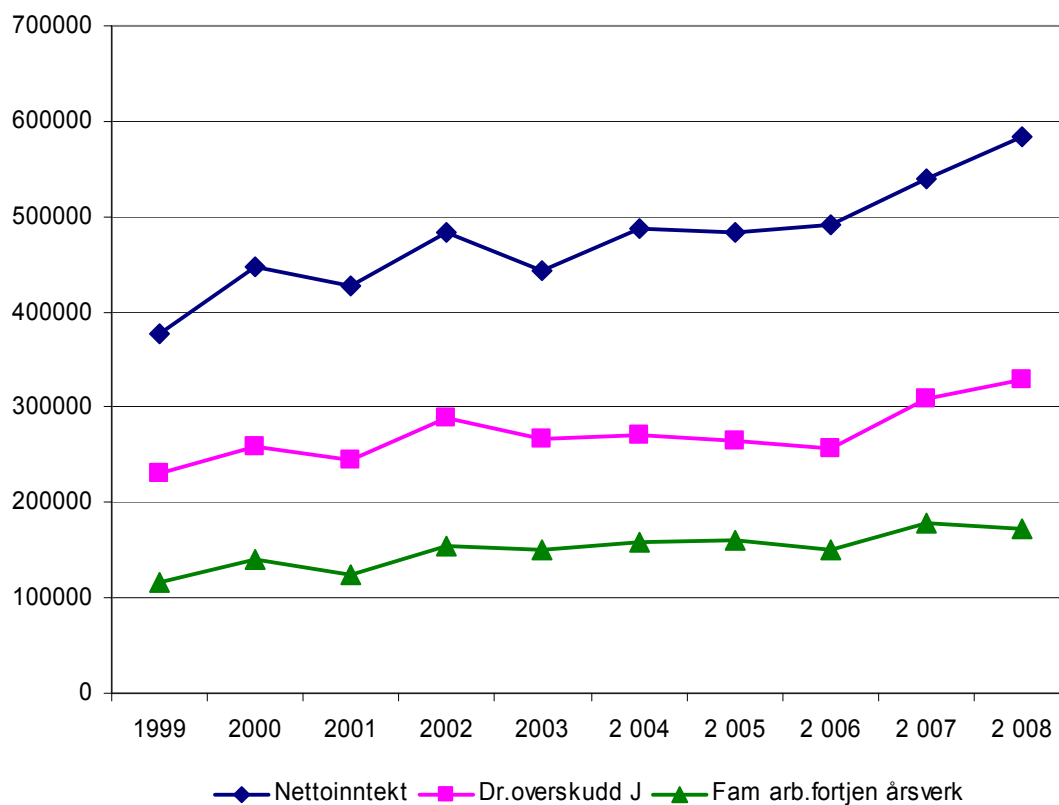

Figur 2.1 Inflasjonsjusterte resultatmål 1999–2008, kr

Siden år 2000 har jordbruksfradrag direkte i selvangivelsen vært en del av de inntektspolitiske virkemidlene. Fra en beskjeden start de første årene økte jordbruksfradragets betydning kraftig fra 2006 til 2007. Men i 2008 var det små endringer i reglene og også små endringer i fradragets virkning. Inntektsvirkningen av jordbruksfradraget på Vederlag til arbeid og egenkapital per årsverk er beregnet til kr 29 000 i 2008. Dette er kr 500 mer enn i 2007. Beregningen av inntektsvirkningen bygger på forutsetninger om bl.a. 33 prosent skatt og full utnytting av beregnet jordbruksfradrag. Inntektsvirkningen av jordbruksfradraget er ikke medregnet i resultatmålene i figur 2.1. I figur 2.2 vises inntektsvirkningen de siste fem år.

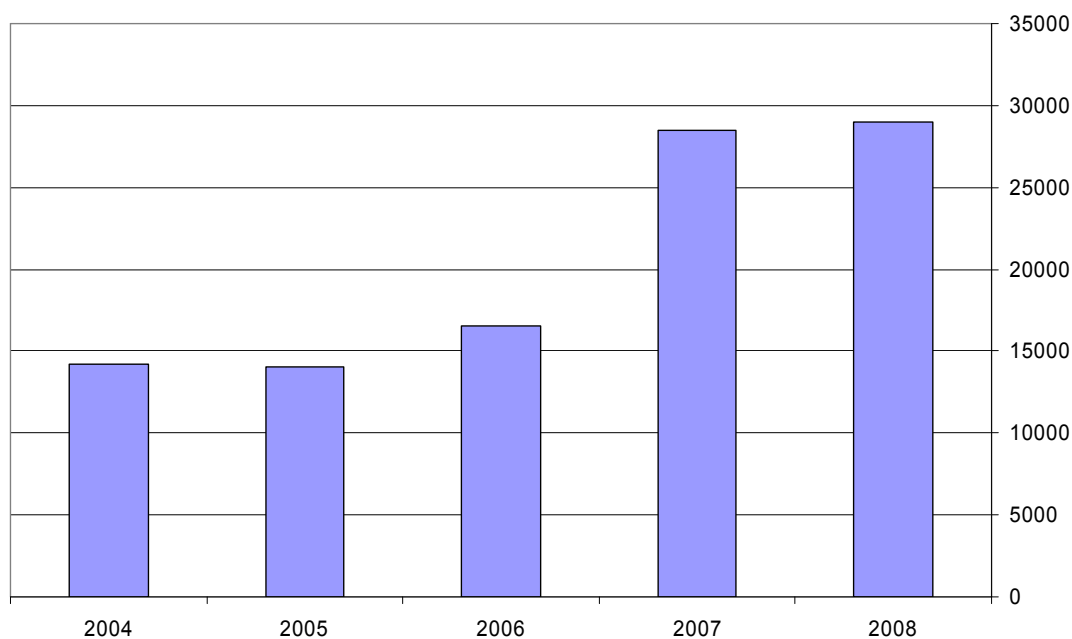

Figur 2.2 Jordbruksfradragets inntektsvirkning på vederlag til arbeid og egenkapital per årsverk, kr

2.1.2 Økt produksjon og produktpriser

Den langsiktige trenden som har preget norsk landbruk med at brukene blir stadig større, fortsatte også i 2008. Også deltakerbrukene i driftsgranskingene økte betydelig i størrelse i 2008. Tabell 2.1 viser noen nøkkeltall angående driftsomfang for ulike grupper av driftsgranskingsbruk i Nord-Norge i 1999, 2007 og 2008.

Tabell 2.1 Bruksstørrelse

	1999	2007	2008	% endring 99-08
Melkeprod.:				
Dekar	220	305	334	52
Årskyr	13,3	17,1	18,4	38
Melk omsatt, liter	75 489	112 232	121 923	62
Timer i jordbruket	3 365	3 452	3 507	4
Saukjøttprod.:				
Dekar	139	201	226	63
Vinterfôra sau	106	155	171	61
Kjøtt omsatt, kg	2 353	4 058	4 554	94
Timer i jordbruket	2 143	2 301	2 422	13
Geitmelkprod.:				
Dekar	101	141	162	60
Årsgeiter	73,1	83,3	87,3	19
Melk omsatt, liter	35 273	55 835	62 556	77
Timer i jordbruket	2 795	2 975	2 977	7

Tabellen synliggjør den kraftige strukturendringen som har skjedd det siste tiåret. Antall gårdsbruk i landsdelen er redusert fra 6 325 bruk i 1999 til 4 171 i 2008 (Statens landbruksforvaltning tilskuddregisteret). Brukene som er i drift, er blitt større og større. Tabellen viser denne utviklingen med mer enn 50 prosent økning av dekar innmark for alle tre produksjonene. Også antall dyr har kraftig økning fra 1999 til 2008. Økningen siste år er større enn gjennomsnittlig årlig økning tidligere. Størst økning er det på omsatt mengde hovedprodukt for alle tre produksjonene. Flere dyr har medført større omsatt mengde. Men i tillegg har produksjonen økt betydelig per dyr. Det er omsatt 17 prosent mer melk per årsku i 2008 enn i 1999. Tilsvarende for geit er hele 48 prosent. For sau er det omsatt 20 prosent mer kjøtt per vinterfôra sau. Årsaken til at brukene er blitt større og har økt produksjonen per enhet er velkjente: mange bruk har lagt ned drifta mens samlet nasjonal produksjon er omtrent uendret. Tilskuddordninger, omsettelige melkekvoter og teknologisk utvikling har også bidratt til stadig større gårdsbruk.

Oppnådde priser på produktene fra gårdene har også endret seg betydelig, ikke minst siste året. Tabell 2.2 viser priser (uten distriktstilskudd og grunntilskudd) for år 2000, 2007 og 2008,

Tabell 2.2 Produktpriser

	2000	2007	2008	% endring 00-08
Kumelk, kr per liter	3,08	3,74	3,90	27
Kukjøtt, kr per kg	22,02	29,31	31,41	43
Annet storfekjøtt, kr per kg	25,90	34,43	36,66	42
Geitmelk, kr per liter	3,24	4,44	4,93	52
Sau- og lammekjøtt, kr per kg	28,22	32,23	36,86	31

Tabellen viser en betydelig prisøkning i perioden. Det er størst prosentvis økning på geitmelk, som i 2008 ble betalt med en pris som var 52 prosent høyere enn i 2000. Også siste år økte alle prisene. Det var særlig prisen på sau- og lammekjøtt som økte med kr 4,63, noe som tilsvarer 14 prosent. Prisøkningen skjer delvis som et resultat av de siste jordbruksoppgjørene hvor det er blitt vedtatt at forholdsvis mer av de årlige tilleggene skal tas som pris til forbruker. De siste årene har en også opplevd større etterspørsel etter mat og dermed prisøkning internasjonalt.

2.1.3 Produksjonsinntekter

Produksjonsinntekter defineres som verdien av varer og tjenester, inkludert endringer i lagerbeholdning, produsert i løpet av året. Økningen i gjennomsnittsbrukets størrelse og samtidig økning i produktprisene, førte til at produksjonsinntektene ble betydelig større enn tidligere. Sum produksjonsinntekter de siste ti år er vist i figur 2.3.

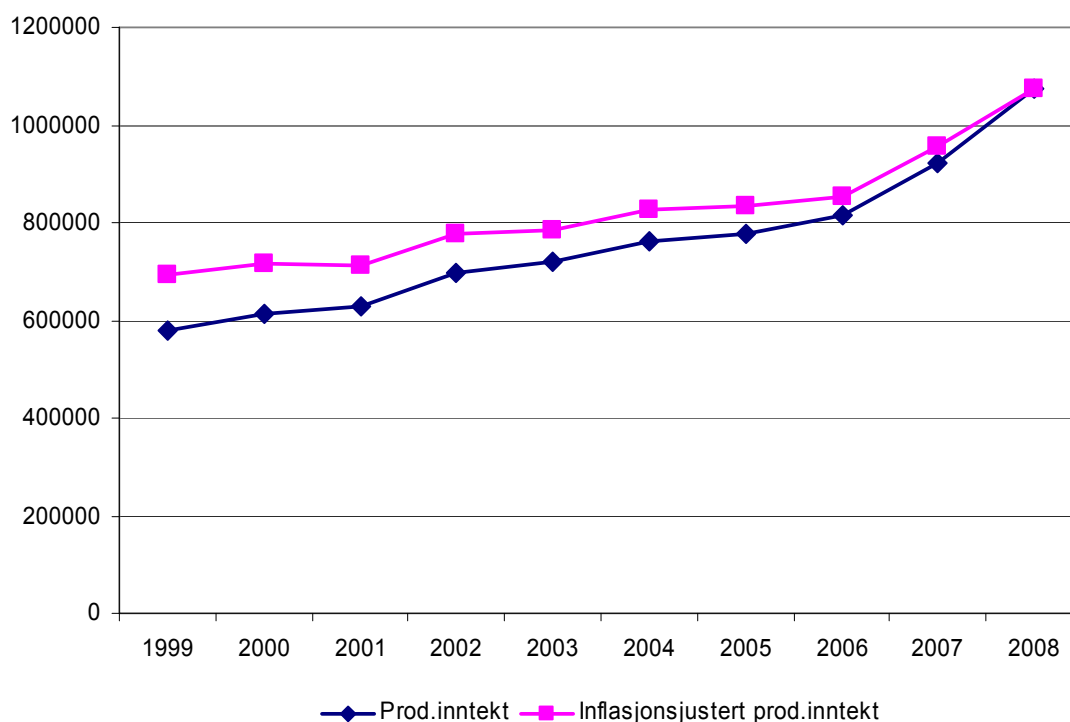

Figur 2.3 Sum produksjonsinntekter Nord-Norge 1999–2008, kr

Figuren viser moderat økning av produksjonsinntektene fram til og med 2006. De to siste årene er økningen betydelig større. Inflasjonsjustert produksjonsinntekt har økt fra kr 695 000 i 1999 til kr 1 076 000 i 2008. Det tilsvarer 55 prosent. Siste år økte produksjonsinntektene med kr 155 600 eller 17 prosent.

Sammensetningen av produksjonsinntektene har gjennom hele perioden gradvis endret seg. Husdyrinntekter utgjør større og større andel av samlet inntekt, og tilsvarende mindre andel kommer fra tilskudd. Men selv om tilskudd prosentvis har blitt mindre, utgjør de en stor andel av produksjonsinntektene, og har også økt beløpsmessig hele perioden. I 2008 fikk gjennomsnittsbruket kr 474 200 i tilskudd. Sammensetningen av produksjonsinntektene i 2008 er vist i figur 2.4.

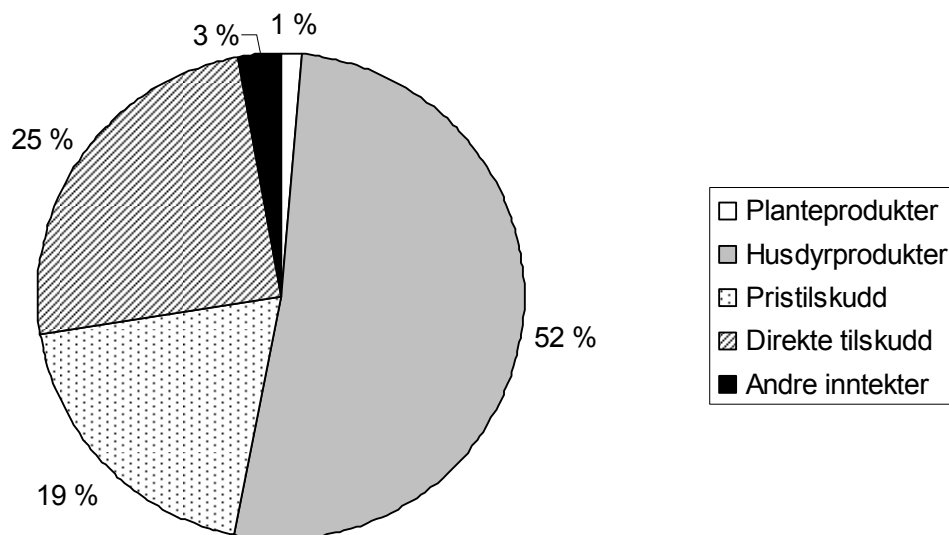

Figur 2.4 Sammensetning av produksjonsinntekter 2008 i Nord-Norge

Direkte tilskudd er tilskudd som utbetales direkte til gårdbrukeren, for eksempel arealtilskudd, kulturlandskapstilskudd og tilskudd til husdyr. Pristilskudd betales ut via meieri og slakteri, som et tillegg per liter eller kg levert vare. Distriktstilskudd på melk og kjøtt er det dominerende pristilskuddet.

Andre inntekter er i hovedsak leieinntekter for maskiner og redskap og inntekt fra salg av melkekvote. I 2008 hadde fem deltakerbruk inntekt fra salg av melkekvote.

2.1.4 Variable kostnader

Ettersom variable kostnader endrer seg med produksjonsomfanget, er det naturlig at disse kostnadene økte i 2008. Økningen var i gjennomsnitt på kr 64 800. Det tilsvarer 25 prosent. Med andre ord 8 prosentpoeng mer enn hva produksjonsinntektene økte. Det var økning på alle grupper av variable kostnader. Størst økning var det på innkjøp av dyr med 40 prosent større kostnad enn i 2007. Dette sees i sammenheng med økningen i produksjonsomfang omtalt i kapittel 2.1.2. Kostnadene til handelsgjødsel økte med 22 prosent. Noe skyldes større forbruk på grunn av større areal, og noe skyldes prisstigning. Høsten 2008 ble prisene på handelsgjødsel økt betydelig. Dette skyldes mangel på handelsgjødsel i verden. Prisøkningen kom på høsten og ettersom innkjøp av gjødsel i hovedsak skjer på våren, vil dette først gjøre utslag på gjødselkostnadene i 2009. Sum variable kostnader var kr 325 700. Dette er 44 prosent av alle kostnader. Figur 2.5 viser fordelingen av variable kostnader.

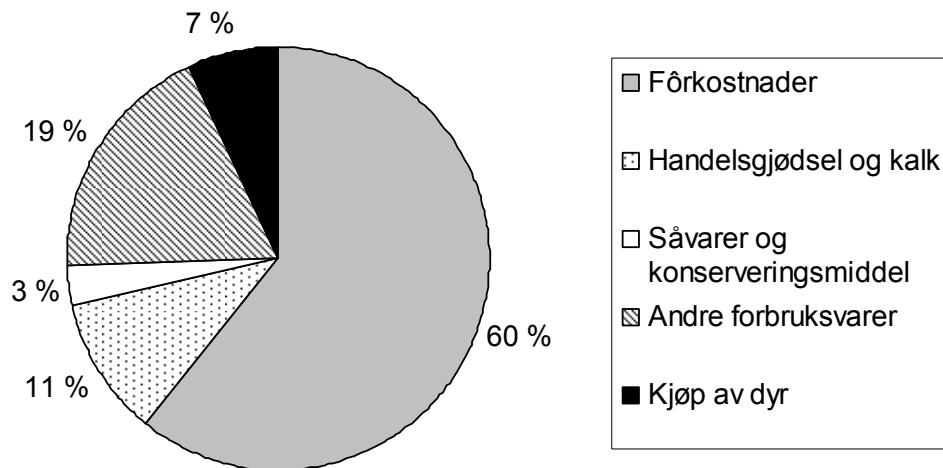

Figur 2.5 Fordeling av variable kostnader 2008 Nord-Norge

Fôrkostnadene er dominerende med 60 prosent andel av variable kostnader. Dette er i hovedsak kjøp av kraftfôr, som økte med kr 35 100 eller 24 prosent fra 2007. Noe av dette skyldes prisøkning på ca. 7 prosent (Totalkalkylen Budsjettneimnda for jordbruket). Flere dyr og større produksjon per dyr er hovedårsaken til økte kraftfôrkostnader.

2.1.5 Faste kostnader

I teorien skal ikke faste kostnader endre seg vesentlig ved endringer av produksjonsomfanget, i alle fall på kort sikt. Dette er kostnader knyttet til driftsapparatet som for eksempel avskrivning og vedlikehold på bygninger og maskiner. Men i et gjennomsnitt av flere bruk øker ofte også de faste kostnadene når driftsomfanget øker. Det har sammenheng med at det på enkeltbruk blir foretatt investeringer eller omlegging av drifta på en eller annen måte i forbindelse med økning av produksjonsomfanget. For 2008 økte de faste kostnadene med kr 59 800. Dette tilsvarer 17 prosent, altså samme prosentvise endringen som produksjonsinntektene hadde. Det var kostnadene til drivstoff som økte forholdsmessig mest. Dette skyldes både økning i driftsomfang og generell prisoppgang på drivstoff i 2008. Sum faste kostnader var kr 422 300. Figur 2.6 viser sammensetningen av faste kostnader på gjennomsnittsbruket fra Nord-Norge i 2008.

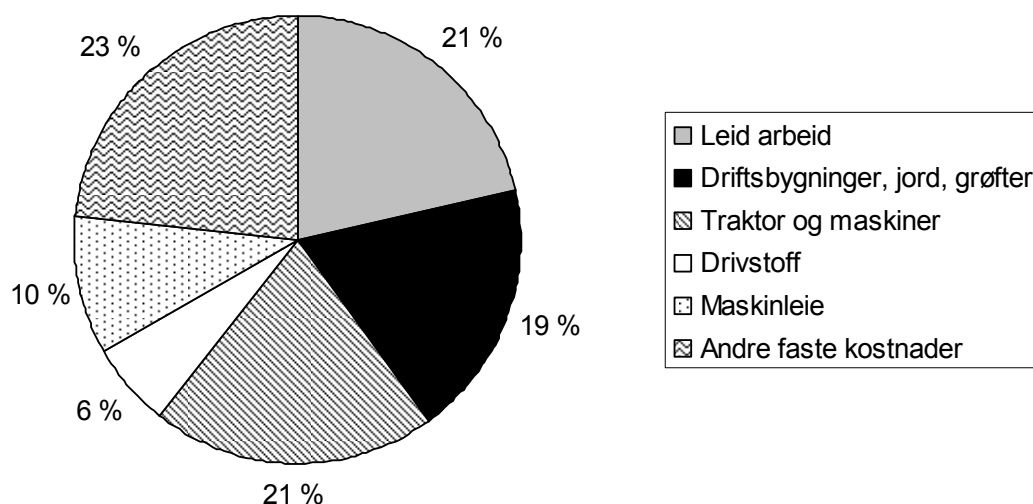

Figur 2.6 Fordeling av fastekostnader 2008 Nord-Norge

2.1.6 Investeringer

I 2008 ble det investert betydelig mer på driftsgranskingsbrukene fra Nord-Norge enn hva som har vært vanlig gjennom mange år. For å tallfeste dette brukes her begrepet nettoinvestering. Det vil si brutto investering, inkludert verdi av eget arbeid, minus avskrivning, investeringstilskudd og salg av driftsmidler. For en gruppe bør nettoinvesteringen være positiv over en tidsperiode for å holde driftsapparatet vedlike. Dette på grunn av at avskrivningene som trekkes fra er basert på historisk kostpris for driftsmidlet. I mange år har Nord-Norge vært blant landsdelene med lavest nettoinvestering. Særlig lav har nettoinvesteringene i driftsbygning vært. Gjennomsnittlig årlig nettoinvestering de siste 10 år før 2008 var kr 17 000 per bruk, mens det i 2008 ble registrert kr 130 000 i nettoinvestering. Figur 2.7 viser fordelingen nettoinvesteringen.

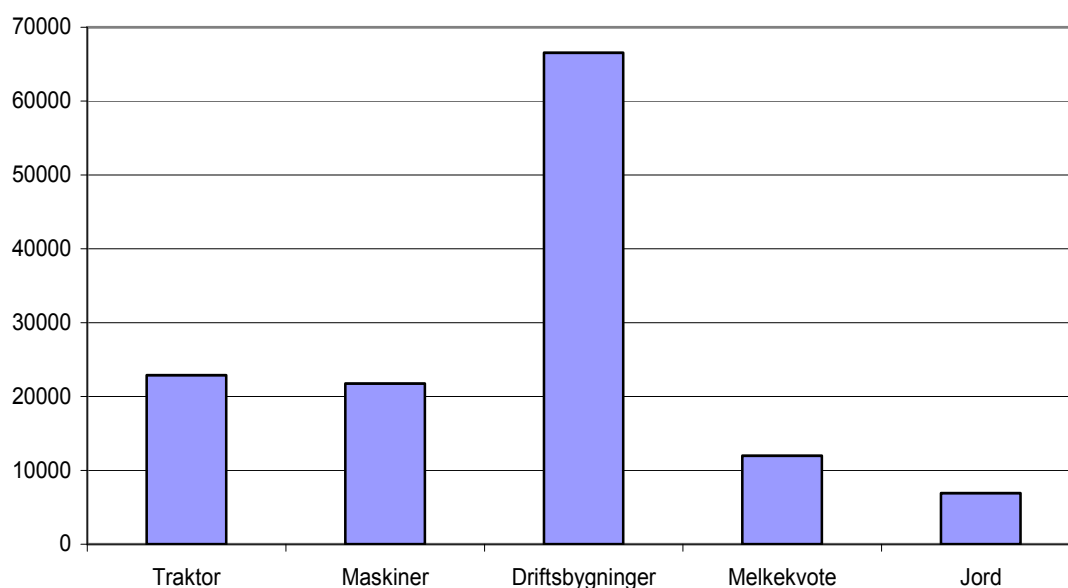

Figur 2.7 Nettoinvestering Nord-Norge 2008, kr

Som figuren viser ble det særlig investert i driftsbygninger i 2008, med et gjennomsnitt på kr 66 500. Melkeproduksjonsbruk i Nordland hadde størst nettoinvestering i bygninger. Men det var positiv nettoinvestering også i andre grupper av bruk.

Når det bygges nye driftsbbygninger, eller foretas større utbygginger av gamle, er investeringene ofte på flere millioner kroner. Gjennomsnittlig bruttoinvestering i driftsbygning var på kr 128 900. Men det var bare 35 av de 109 deltakerbrukene som hadde investeringer. Mange har også forholdsvis små investeringer. 13 bruk hadde investeringer over kr 100 000. Gjennomsnittlig bruttoinvestering for disse var kr 1 010 500. Med såpass få driftsgranskingsbruk vil enkeltbruk hvor det bygges ny driftsbygning, påvirke gjennomsnittet mye, særlig i grupper med få deltakere.

Også i andre landsdeler ble det registrert økning i nettoinvesteringene. Landsgjennomsnittet var kr 104 200. Dette tolkes som en økt optimisme hos en del gårdbrukere. Den er blant annet stimulert av økte konsesjonsgrenser for gris for noen år siden, større mulighet for kjøp og leie av melkekvote, og kanskje politiske signaler om fortsatt ønske om strukturrasjonalisering innen norsk landbruk. For mange nordnorske melkeprodusenter er disse faktorene kommet på et tidspunkt hvor mange snart måtte ta et valg mellom utbygging eller fortsatt drift i gamle driftsbygninger ennå noen år fram til avvikling av melkeproduksjon ved oppnådd pensjonsalder. Ofte er de som investerer, forholdsvis unge eller har klare signaler om at neste generasjon ønsker å overta drifta innen forholdsvis kort tid. Investering er ofte en forutsetning for at unge ønsker å opprettholde melkeproduksjonen på gården. Mange melkeprodusenter i landsdelen har driftsbygninger som ble bygd på 70-tallet og for mange vil det være vanskelig å tilpasse framtidens krav om løsdrift.

Mange av de store investeringene er, i tillegg til investeringstilskudd til driftsbygninger, finansiert med lån. Samlet gjeld på de nordnorske driftsgranskingsbrukene var kr 1 574 100 ved slutten av året. Dette er en økning på kr 136 800 fra inngående balanse på de samme brukene. Gjelda utgjør 56,1 prosent av verdien av sum eiendeler per 31.12. Dette er 2 prosentpoeng mer enn deltakerbrukene i 2007 hadde. Bøndene i Nord-Norge har størst gjeldsprosent blant landsdelene i driftsgranskingsene. Gjeldsprosenten for landsgjennomsnittet var 44,6 prosent og for landet utenom Nord-Norge ca.43 prosent

2.1.7 Resultat for driftsform, størrelse og fylker

Figur 2.8 viser driftsgranskingsbrukene fra Nord-Norge fordelt på driftsformer.

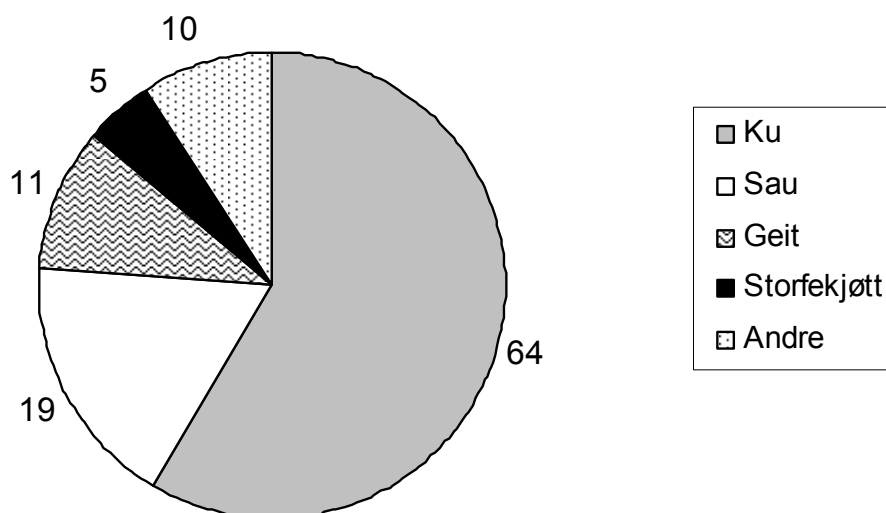

Figur 2.8 Antall driftsgranskingsbruk i Nord-Norge fordelt på driftsformer

Det er 6 færre deltakerbruk enn året før, herav 4 færre kubruk, 1 sauebruk, 2 geitbruk, mens det er ett bruk mer i gruppen Andre. Denne gruppen omfatter bruk som har inntekt fra melkekvotesalg, bruk med kombinerte driftsformer, for eksempel ku og sau, og bruk med driftsformer hvor det ikke er nok antall deltakere til å regne gjennomsnittstall for. Blant annet er gruppen med storfekjøtt for liten til å publisere gjennomsnittstall for. Kubrukene er dominerende i deltakermassen.

Figurene 2.9 og 2.10 viser nivå og utvikling i driftsoverskudd og familiens arbeidsfortjeneste per årsverk de siste fem årene for de tre største driftsformene. Årene 2004–2007 er regnet om til 2008 kroner i samsvar med konsumprisindeksen.

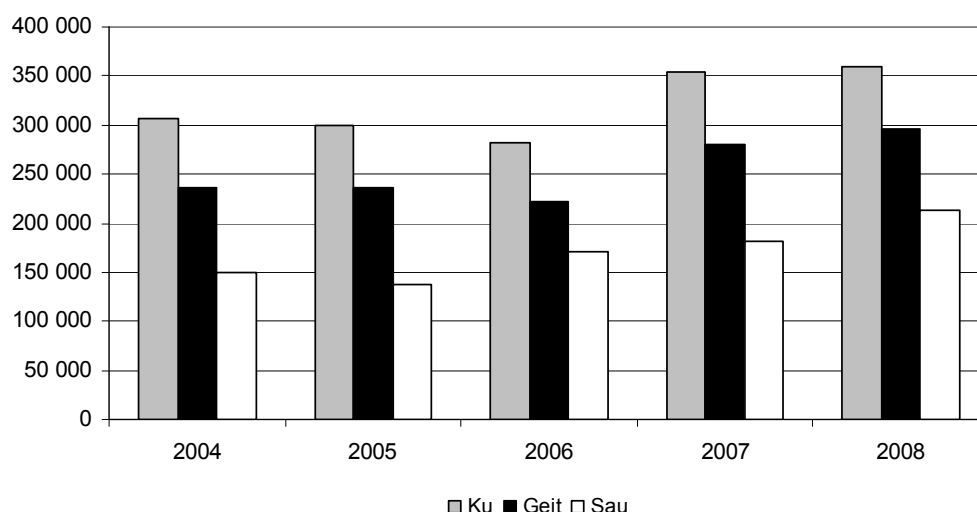

Figur 2.9 Driftsoverskudd for driftsformer i Nord-Norge 2004–2008. 2008 kr

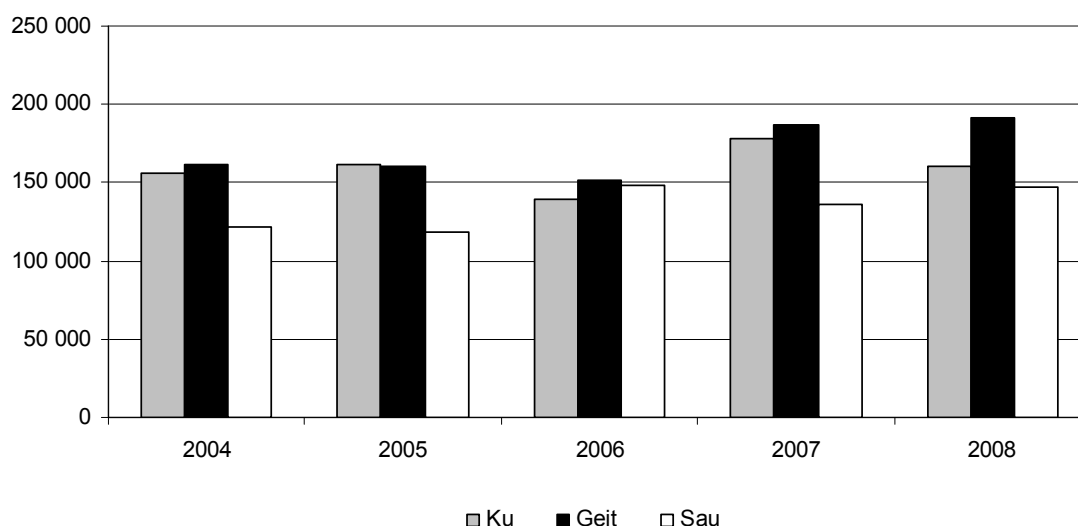

Figur 2.10 Familiens arbeidsfortjeneste per årsverk, driftsformer Nord-Norge 2004–2008, 2008 kr

Figur 2.9 viser økt driftsoverskudd for sau og geit i 2008 sammenlignet med 2007 og årene før. Også for ku øker driftsoverskuddet i 2008, men ganske lite. Men som tidligere nevnt, økte rentekostnadene mye i 2008. Dermed ble økningen av familiens arbeidsfortjeneste forholdsvis mindre for geit og sau, mens det for ku ble en betydelig nedgang. Figur 2.10 viser også at familiens arbeidsfortjeneste per årsverk for ku var omtrent på samme nivå for 5 år siden, når det er korrigert for inflasjonen.

Antall deltakerbruk med ku er såpass stort at det kan beregnes fylkestall. Figur 2.11 viser familiens arbeidsfortjeneste per årsverk i de tre fylkene i landsdelen.

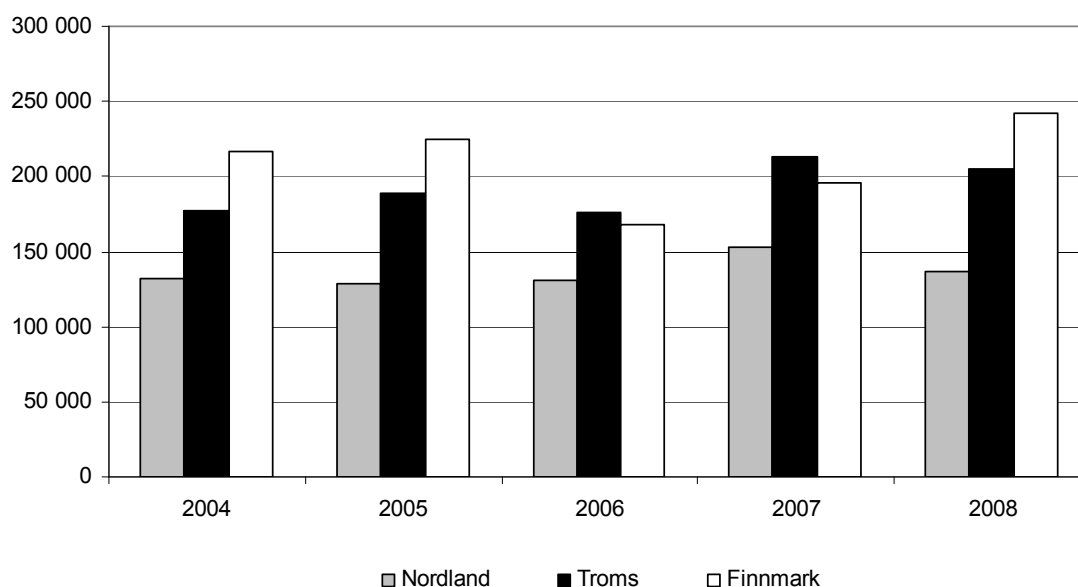

Figur 2.11 Familiens arbeidsfortjeneste per årsverk i melkeproduksjon 2004–2008, 2008 kr

Melkeproduksjonsbrukene i Nordland og Troms hadde lavere familiens arbeidsfortjeneste per årsverk enn året før. Nordland, med sine kr 136 500, ligger bare kr 4 600 høyere enn for 5 år siden. Kubrukene i Finnmark viser økt lønnsomhet i 2008. Men her er tallene mer usikre ettersom det er forholdsvis få bruk bak gjennomsnittstallene og dermed lett påvirkelig av «unormale» hendinger på enkeltbruk, og også ulik lønnsomhet ved utskifting av bruk. Men generelt skyldes forskjellen mellom fylkene i hovedsak distriktstilskudd på melk og ulik størrelse på brukene. Men også kostnadsnivået spiller en viktig rolle. For eksempel hadde brukene i Nordland kr 49 900 i sum kostnad per årsku, mot kr 38 700 i Finnmark, det vil si en differanse på kr 11 200. Nå er disse tallene ikke helt sammenlignbare, ettersom brukene i Nordland produserte 882 liter melk og 112 kg mer kjøtt per årsku enn brukene i Finnmark. Men selv etter korrigering for denne merproduksjonen, har brukene i Nordland betydelig større kostnader per årsku.

Tabell 2.3 Økonomisk resultat driftsformer, kr

	Ku		Geit		Sau	
	Kr	%	Kr	%	Kr	%
Produksjonsinntekter	1 217 700		904 000		645 800	
- Variable kostnader	377 700		224 900		152 600	
- Faste kostnader	481 400		383 200		279 800	
= Dr. overskudd jordbruk	358 600	54	295 900	46	213 400	37
Dr. overskudd skogbruk	8 400	1	1 900	0	16 200	3
Dr. overskudd tilleggsnær.	32 200	5	19 700	3	10 400	2
= Dr. overskudd gården	399 200	60	317 500	50	240 000	41
Dr. overskudd annen næring	8 800	1	24 600	4	41 100	7
Lønnsinntekt	172 900	26	175 000	27	232 600	40
Pensjoner og sykepenger	63 100	9	95 800	15	55 700	10
Andre inntekter	11 300	2	14 400	2	1 900	0
Renteinntekt	13 400	2	14 000	2	11 400	2
= Samlet inntekt	668 700	100	641 300	100	582 700	100
- Renteutgifter	99 200		92 100		48 900	
- Kårutgifter	1 600		1 200		1 300	
= Nettoinntekt	567 900		548 000		532 500	
+ Netto verdiregulering	15 800		41 900		23 800	
- Privat forbruk	343 700		466 700		322 600	
- Betalte skatter	122 900		123 900		94 800	
= Sparing	117 100		-700		138 900	
Eiendeler i jordbruket	1 948 000		1 168 600		900 600	
Eiendeler i alt	3 156 500		2 213 400		1 788 700	
- Gjeld	1 789 600		1 574 500		729 000	
= Egenkapital	1 366 900	43	638 900	29	1 059 700	59

Totaløkonomien for driftsformene er vist som nøkkeltall i tabell 2.3. Jordbruket og annen næringsvirksomhet på gården bidrar med 60 prosent av brukerfamiliens samlede inntekt på brukene med ku. Tilsvarende tall for geit og sau er 50 og 41 prosent. Lønnsinntekt er viktigst på brukene med sau hvor den bidrar med 40 prosent av samlet inntekt. Brukene med sau har betydelig mindre gjeld enn brukene i de to andre driftsformene. Dermed hadde de også lavere renteutgifter. Nettoinntekten etter fradrag av bl.a. renteutgiftene, er dermed ganske lik mellom driftsformene. Privat forbruk på brukene med geit var unormalt stort sammenlignet med årene før, og betydelig større enn for de to andre driftsformene. Dette skyldes tilfeldige utslag på enkeltbruk som får forholdsvis stor innvirkning på gjennomsnittet, ettersom det bare er 11 deltakerbruk i denne driftsformen. Egenkapitalen økte for ku og sau (sparing). Men egenkapitalprosenten er lavere i 2008 enn året før for alle tre driftsformene. Brukene med sau har høyest egenkapitalprosent.

3 Grovfôr- og mekaniseringskostnader

Det har lenge vært fokus på å produsere grovfôr av god kvalitet på en effektiv måte. I dag blir grovfôret på mange gårder høstet som en kombinasjon av silolegging og rundballehøsting. Dette gjøres enten ved at det er utstyr for begge høstemetodene på gården, eller ved at det leies inn folk og utstyr til rundballehøstingen.

Det har vært forholdsvis lite fokus på kostnadene vedrørende grovfôret. Grovfôr-kostnadene er viktige for lønnsomheten i husdyrholdet, og dermed også gårdens lønnsomhet. Dårlig lønnsomhet har lenge vært påpekt som en av hovedutfordringene landbruket står overfor. Det er derfor behov for sterkere fokus på hva grovfôret koster.

I landbruket har dekningsbidragmetoden vært omtrent enerådende som analyseverktøy for drifta, også for grovfôrproduksjonene. Metoden tar bare med de variable kostnadene, og er dermed enkel å beregne. Figur 3.1 viser variable kostnader per FEm for deltakerbrukene med melkeproduksjon i Nord-Norge for 2008. Gjennomsnittsbruket hadde 330 dekar grovfôr og 285 FEm per dekar, til sammen 94 050 FEm i avling. Det var 18,4 årskyr og omsatt 121 900 liter melk på bruket. Med andre ord et ganske typisk melkebruk i landsdelen.

Det er også noe utmarksbeite. Det kan tenkes at noe av kostnadene til drivstoff, maskiner og redskaper gjelder utstyr for transport av dyr til og fra utmarksbeite og kjøring i forbindelse med tilsyn av dyr på utmarksbeite. I beregningene nedenfor er det antatt at ikke noe av de regnskapsførte kostnadene gjelder utmarksbeite. I anslaget for arbeidsinnsats i grovfôrdyrkinga er arbeid i forbindelse med utmarksbeite holdt utenom.

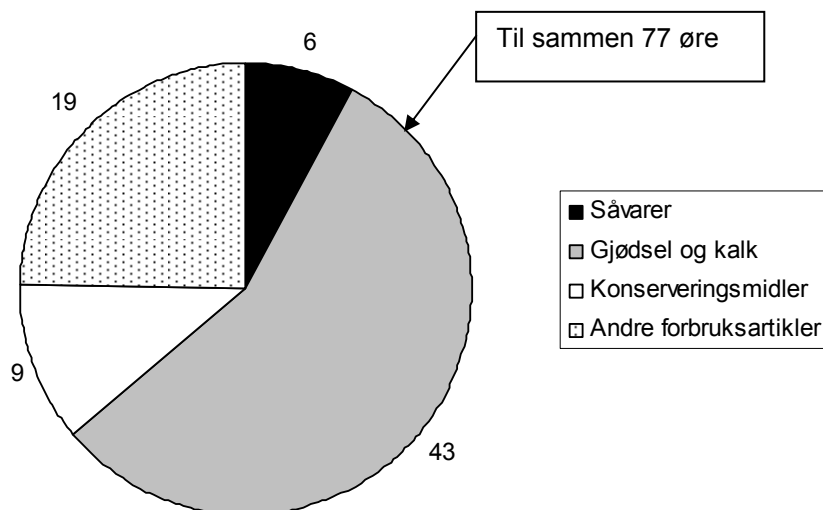

Figur 3.1 Variable grovfôrkostnader på melkeproduksjonsbruk i Nord-Norge, øre per FEm

Figuren viser at kostnader til gjødsel og kalk utgjør 43 øre per FEm grovfôr. Andre forbruksartikler er blant annet rundballeemballasje. Til sammen er det 77 øre i variable kostnader relatert til grovfôrproduksjon.

Faste kostnader har gjennom flere år fått økt andel av samlede kostnader og dette gjelder også for faste kostnader til grovfôrproduksjon. Figur 3.2 viser faste kostnader per FEm.

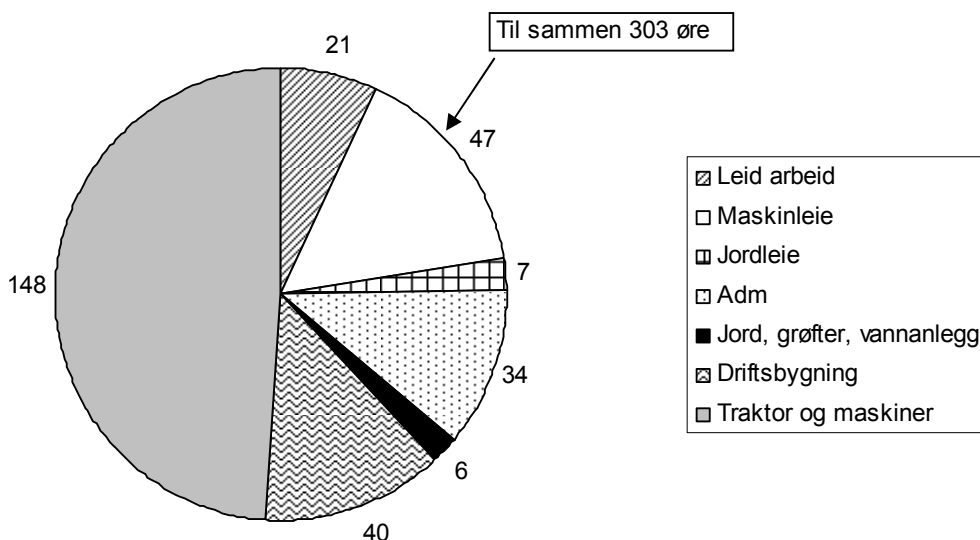

Figur 3.2 Faste grovfôrkostnader på melkeproduksjonsbruk i Nord-Norge, øre per FEm

Figuren viser at faste kostnader utgjør 303 øre per FEm. Dette er nesten fire ganger mer enn sum variable kostnader. Kostnader til traktor og maskiner utgjør nesten 50 prosent av de faste kostnadene, og er alene nesten dobbelt så store som sum variable kostnader. Denne posten består av kostnader til drivstoff, vedlikehold, avskrivning, forsikring og i tillegg kostnader til redskapshus/garasje. I denne beregningen er 90 prosent av maskinkostnadene belastet grovfôrproduksjon og 10 prosent husdyrproduksjon. Tilsvarende er kostnadene til maskinleie og leasing også fordelt med 90 prosent på grovfôr og 10 prosent på husdyr.

For å finne samlede kostnader for grovfôret må også verdi av eget arbeid og rente på kapital beregnes. Eget arbeid er her verdsatt til lønnsevne per time. Med økt mekanisering innen grovfôrproduksjonen er det betydelig kapital bundet i maskiner og redskap. Rente på denne kapitalen må også regnes som en kostnad i grovfôrproduksjonen. I denne beregningen er det regnet 6 prosent rente. Dette er en kalkulert rentefot mellom langsiktig gjeld og langsiktige innskudd i 2008. En del av maskinparken brukes også i arbeid utenom jordbruket. Inntektene fra dette er trukket fra i rentekostnadsberegningen. Figur 3.3 viser kalkulerte kostnader per FEm.

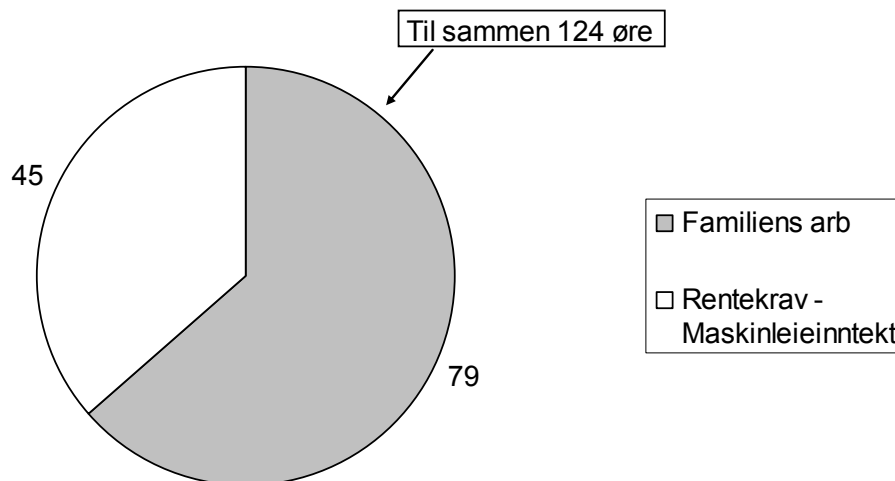

Figur 3.3 Kalkulerte grovfôrkostnader på melkeproduksjonsbruk i Nord-Norge, øre per FEm

Figuren viser til sammen 124 øre i kalkulerte kostnader per FEm. Familiens arbeid med grovfôrproduksjon er her beregnet til 756 timer og verdsatt til kr 98,79 per time. Time-tallet er beregnet med støtte i blant annet timenoteringer fra gårdbrukere i et tidligere prosjekt om sjølkostberegning for grovfôr, publisert i *NILF-Notat 2008-8 Hva koster grovfôret?* I timetallet er vedlikehold av jord, grøfter, redskapshus/garasje, traktor og maskiner kalkulert inn. Kronebeløpet brukt per time er gjennomsnittlig lønnsevne per time for deltakerbrukene.

Rentekravet er beregnet av gjennomsnittet av inngående og utgående balanseverdi for gjødsel og andre varer, jord, grøfter, vannanlegg, grovfôrlager, redskapshus, traktor og maskiner med fratrekk av maskinleieinntekter. Samlet kapital (balanseverdi) brukt i denne renteberegningen er kr 903 450.

Summen av variable, faste og kalkulerte kostnader er brutto sjølkost per FEm. Det er nødvendig å bruke en del skjønn under denne beregningen i blant annet fordeling av enkelte faste kostnader, og fordeling av timeforbruk. I tillegg vil valg av timesats for eget arbeid og rentefot for beregning av rentekostnad ha betydning for sluttresultatet.

Grovfôrproduksjon gir arealtilskudd og kulturlandskapstilskudd. Også noe av avlørsertilskuddet kan tilbakeføres til grovfôrproduksjon. I tillegg kommer tilskudd for avlingsskade og noen andre mindre tilskudd. En del av kostnadene som her er belastet grovfôr, kan også gjelde produksjon for salg. Det er derfor nødvendig å trekke tilskudd og verdi av sideprodukter fra i beregning av netto sjølkost per FEm.

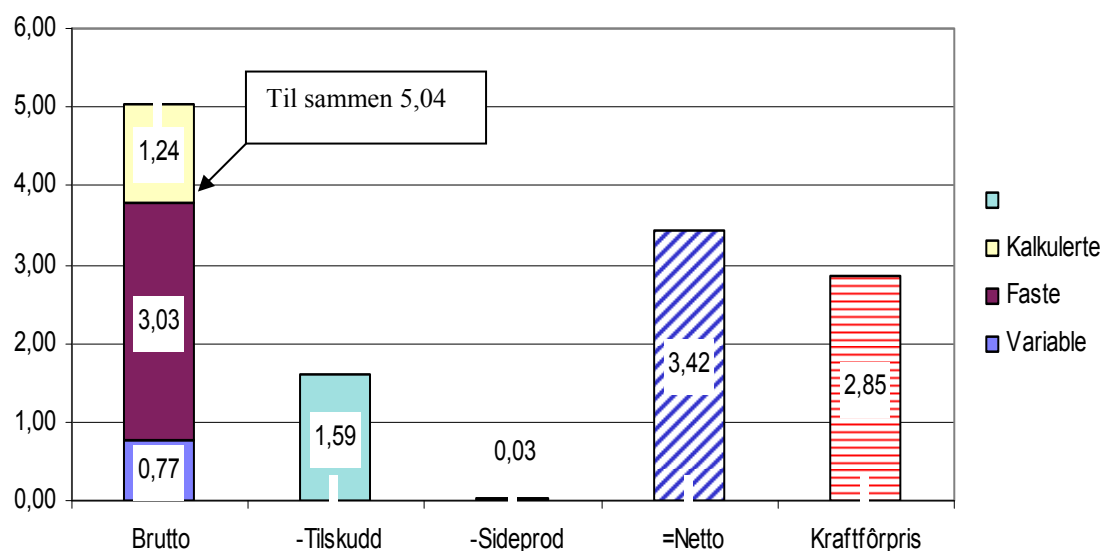

Figur 3.4 Brutto og netto sjølkost per FEm grovfôr for melkeproduksjon i Nord-Norge og pris per FEm kraftfôr

Figur 3.4 viser brutto sjølkost på kr 5,04 per FEm, med faste kostnader som dominerende med kr 3,03 per FEm. Tilskudd relatert til grovfôrproduksjon er beregnet til kr 1,59 og verdi av sideprodukter til 3 øre. Netto sjølkost blir da kr 3,42 per FEm. Til sammenligning viser figuren også kraftfôrprisen. I denne beregningen koster grovfôret 57 øre mer enn kraftfôret per FEm.

Forholdsvis høy netto sjølkost per FEm grovfôr er ikke spesielt for Nord-Norge. Tilsvarende beregning for melkeproduksjonsbruk fra hele landet viser sjølkost på kr 3,22 per FEm. Figur 3.5 viser verdiene for Nord-Norge sammenlignet med melkebruk i Oppland og på Jæren.

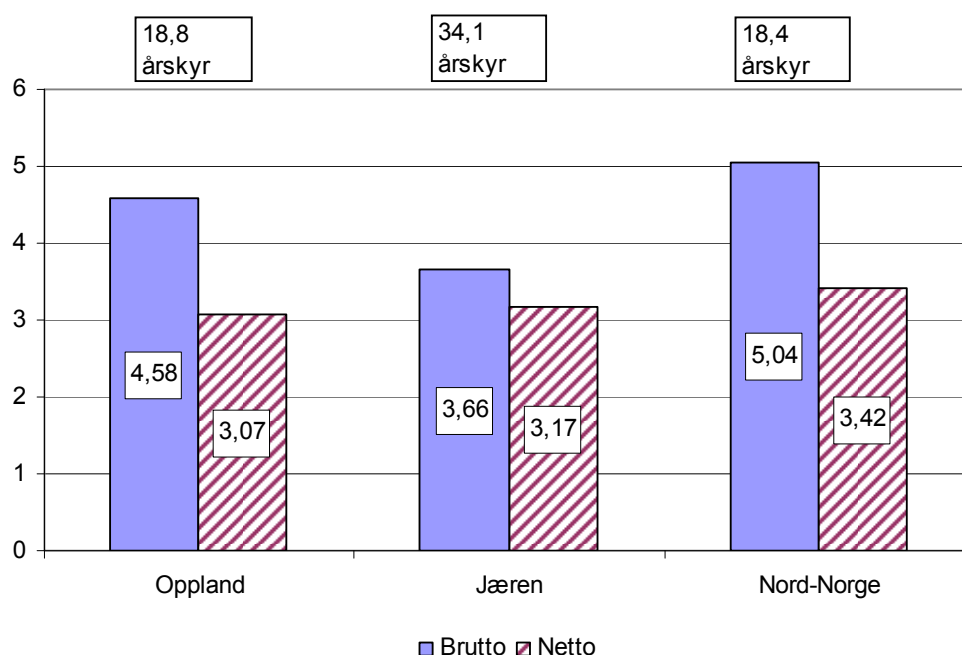

Figur 3.5 Sjølkost grovfôr på melkeproduksjonsbruk, kr per FEm

Figuren viser forholdsvis stor spredning i brutto sjølkost. Etter fratrekk av tilskudd er netto sjølkost ganske lik.

Maskinkostnader har avgjørende betydning for grovfôrkostnadene. Netto mekaniseringskostnad per FEm i siste 10-årsperiode er vist i figur 3.6.

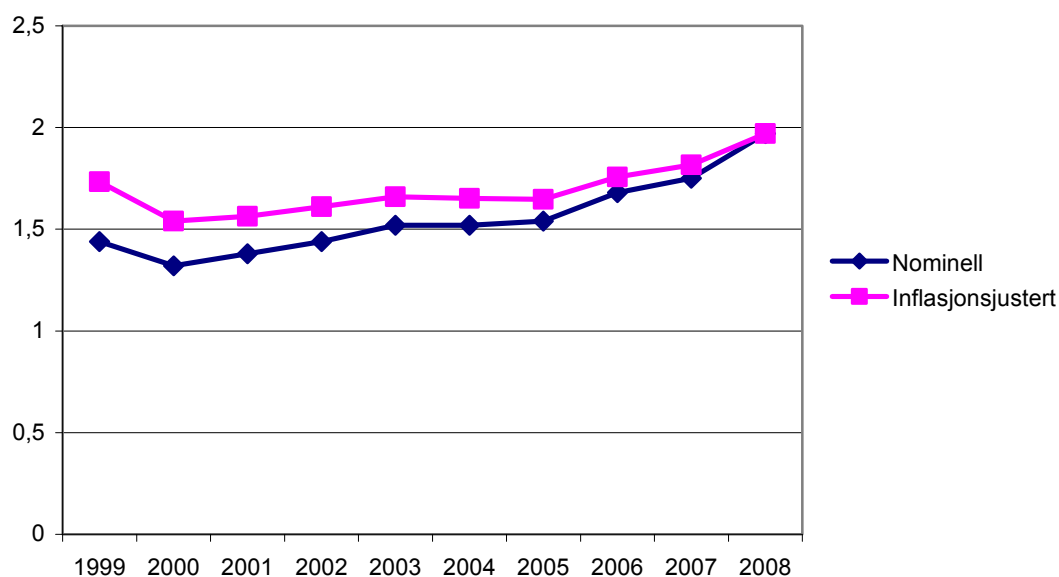

Figur 3.6 Netto mekaniseringskostnader for melkeproduksjonsbruk i Nord-Norge, kr per FEm

Netto mekaniseringskostnader omfatter alle kostnader vedrørende maskiner, inkludert rente av bokført verdi, men fratrasket inntekter fra utleie av maskiner. Nominelt har kostnadene steget fra kr 1,32 i 2000 til 1,97 i 2008. Stigningen har vært særlig stor de tre siste årene. I samme tiårsperiode har gjennomsnittsbruket økt betydelig i omfang og også i avlingsstørrelse. Brutto avling i 2008 var 50 prosent større enn i 1999. Økning i bruksstørrelse skulle tilsi lavere mekaniseringskostnader per førehet. Men figuren viser motsatt utvikling. Det er nærliggende å tro at omleggingen til mer rundballehøsting i denne perioden har medført større kostnader.

4 Verdiskaping og sysselsetting

Driftsgranskingene i jordbruket viser resultater på enkeltbruksnivå. Men det kan også være interessant å finne ut hvor stor verdiskaping og sysselsetting jordbruket totalt sett skaper i et bestemt geografisk område

NILF har valgt å definere verdiskaping i jordbruket på følgende måte:

- Sum inntekter (produksjonsinntekter), jordbruket
- + Familiens arbeid på nyanlegg
- Sum kostnader, jordbruket
- + Kostnader, leid hjelp
- + Kostnader, jordleie
- = «Bruttoprodukt til faktorpris» (hvor tilskudd er inkludert)
- Sum avskrivninger, jordbruket
- = «Nettoprodukt til faktorpris» (hvor tilskudd er inkludert)
- = Faktorinntekt

Denne definisjonen er valgt for i størst mulig grad å benytte samme definisjonen som i f. eks. nasjonalregnskapet. Når ikke noe annet er sagt, er det resultatmålet «nettoprodukt til faktorpris» som ligger til grunn når vi omtaler begrepet «verdiskaping».

Tidligere har NILF beregnet verdiskapingen og sysselsettingen i jordbruket for alle kommunene i Nord-Norge for 2004 (Køhn, E., Grevsrud, R., Stornes, O.K., 2005. Betydningen av landbruket for verdiskaping og sysselsetting i Nord-Norge. NILF-notat 2005-8. Norsk institutt for landbruksøkonomisk forskning, Oslo). Nå er det gjort en ny beregning for 2009. Per 31. juli 2004 var det 4 691 bruk i Nord-Norge som søkte om produksjonstilskudd fra Statens landbruksforvaltning. Fem år senere var dette tallet redusert til 4 075. Disse brukene står for nesten alt av jordbruksaktivitet i landsdelen. Det er svært lite jordbruksproduksjon på gårdsbruk som ikke søker om produksjonstilskudd. Verdiskapingsberegningen for 2009 er basert på antall søknader om produksjonstilskudd i 2009 og driftsgranskingsresultatet i 2008.

Figur 4.1 viser at verdiskapingen i jordbruket i Nord-Norge har økt fra 1 010 til 1 110 mill. kr fra 2004 til 2009. Dette er en økning som omtrent tilsvarer økningen i konsumprisindeksen fra 2004 til 2009.

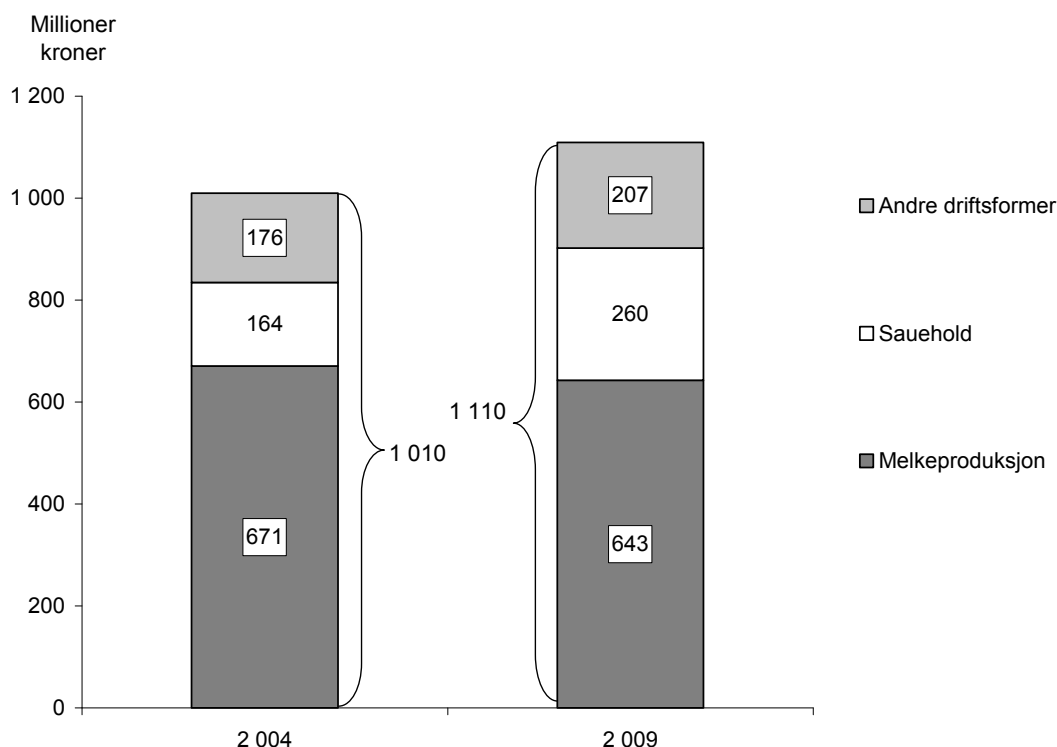

Figur 4.1 Verdiskapingen i nordnorsk jordbruk i 2004 og 2009

Det var knapt 28 000 melkekyr i Nord-Norge i 2004. Antall kyr er redusert til knapt 25 000 i 2009. Verdiskapingen i melkeproduksjonen er redusert fra 671 til 643 mill. kr i løpet av denne femårsperioden. Melkebrukene har blitt færre og større i løpet av de siste årene. Produksjonsinntektene per bruk har økt, men det har også kostnadene.

Antall sauer per 1.1. 2004 var knapt 163 000. Dette tallet er redusert til omtrent 155 000 fem år senere. Men for økonomien i saueholdet i Nord-Norge har det vært en positiv utvikling de siste årene. Dette har gjort at verdiskapingen i saueholdet i landsdelen har økt fra 164 millioner kroner i 2004 til 260 mill. kroner i 2009.

Verdiskapingen for de andre driftsformene i jordbruket, utenom melkeproduksjon og sauehold, har økt fra 176 mill. kr i 2004 til 207 mill. kr fem år senere. Mesteparten av dette skyldes at verdiskapingen av storfekjøttproduksjonen har økt med 26 mill. kr fra 2004 til 2009. Antall ammekyr har økt i løpet av perioden. Geiteholdet og svineholdet er omtrent på samme nivå i 2009 som i 2004.

Arbeidsforbruket i jordbruket i Nord-Norge er etter våre beregninger redusert med 1 200 årsverk fra 2004 til 2009 (figur 4.2). I 2009 var arbeidsforbruket på omtrent 4 900 årsverk. Mesteparten av denne reduksjonen har skjedd i melkeproduksjonen. Antall melkebruk er redusert fra nesten 1 800 i 2004 til omtrent 1 300 i 2009, og antall kyr har gått ned. Dessuten har brukene blitt større og mer effektive. Det er blitt investert i arbeidsbesparende nytt teknisk utstyr.

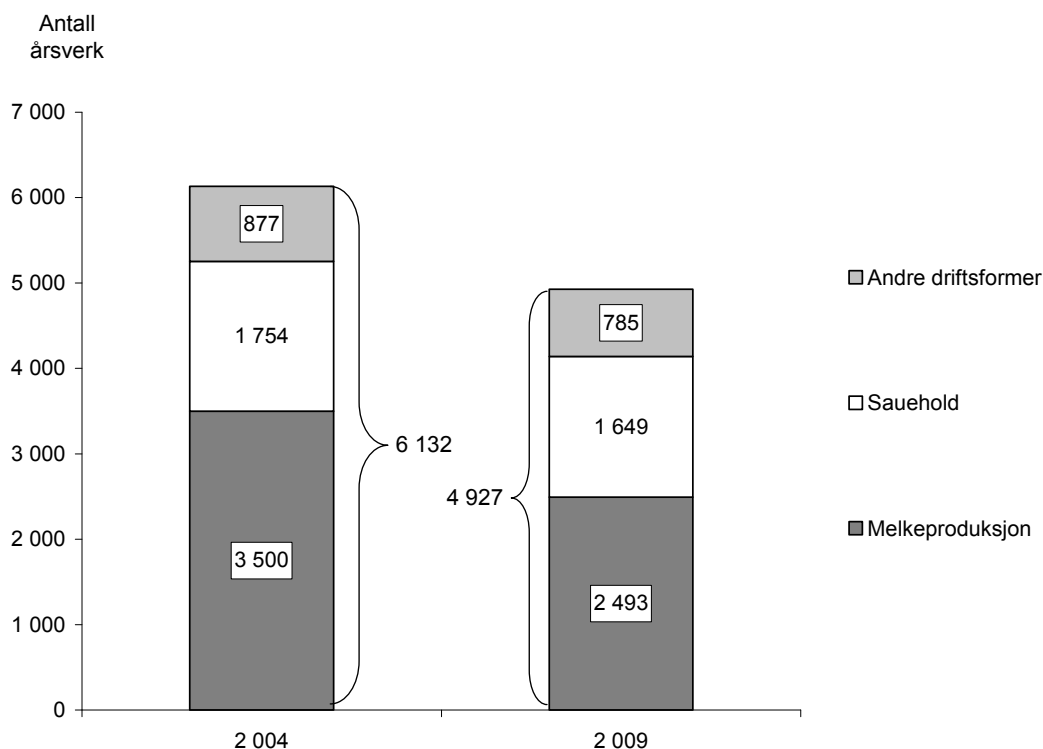

Figur 4.2 Arbeidsforbruket for jordbruket i Nord-Norge i 2004 og 2009

Figur 4.3 viser at verdiskapingen for jordbruket i Nordland økte fra 625 til 706 mill. kr i løpet av perioden 2004–2009. Verdiskapingen for saueholdet i Nordland økte med 62 mill. kr i perioden. Det var omtrent like mange sau i Nordland i 2009 som i 2004. Verdiskapingen for storfekjøttproduksjonen økte med 22 mill. kr og svineholdet med 8 mill. kr. For melkeproduksjonen var det en svak tilbakegang når det gjelder verdiskaping. Det var vel 2 000 færre melkekyr i Nordland i 2009 sammenlignet med 2004.

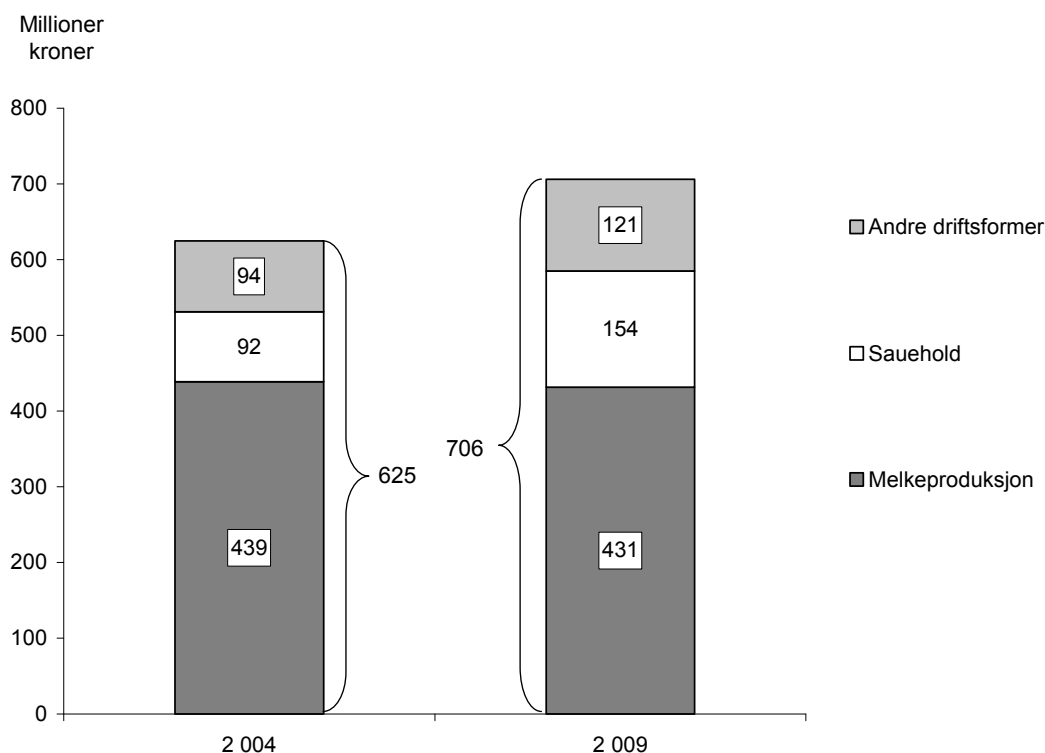

Figur 4.3 Verdiskapingen for jordbruket i Nordland i 2004 og 2009

Arbeidsforbruket for jordbruket i Nordland ble redusert fra vel 3 800 årsverk i 2004 til omtrent 3 150 årsverk i 2009. Hele denne nedgangen skyldes redusert arbeidsforbruk i melkeproduksjonen.

Verdiskapingen for jordbruket i Troms har økt fra 285 millioner kroner til 306 mill. kr i 2009 (figur 4.4). Saueholdet har økt verdiskapingen fra 60 til 87 mill. kr i løpet av den aktuelle perioden. Dette har skjedd selv om antall sauer er redusert fra vel 59 000 i 2004 til omtrent 52 000 i 2009. Melkeproduksjonen har lavere verdiskaping i 2009 enn i 2004. For andre produksjoner er det små endringer.

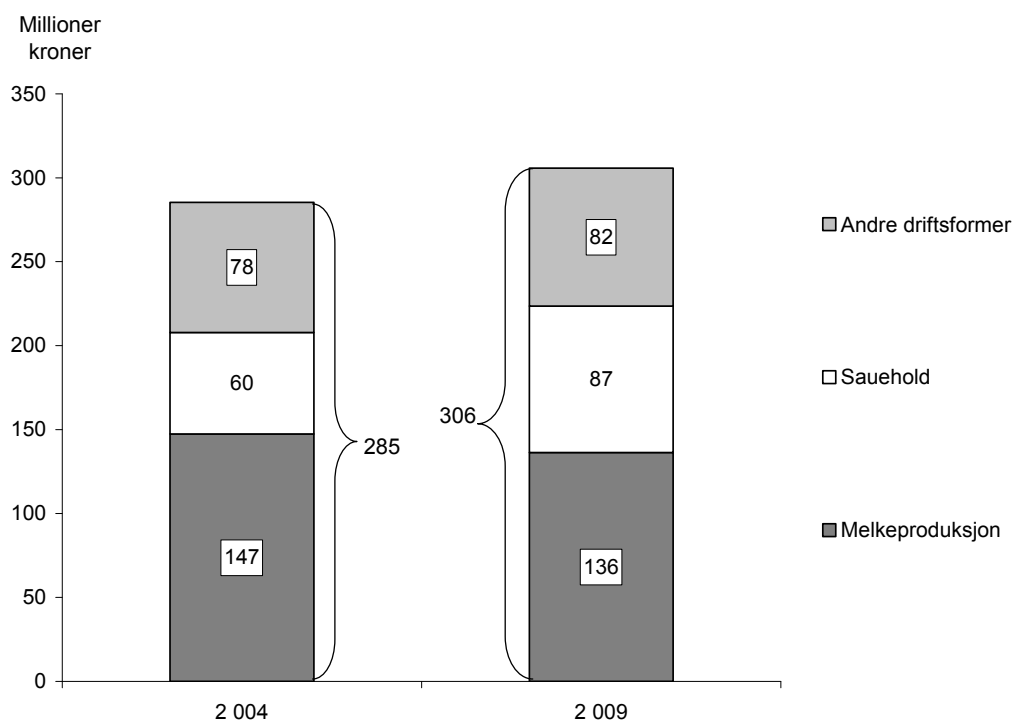

Figur 4.4 Verdiskapingen for jordbruket i Troms i 2004 og 2009

Arbeidsforbruket for Troms er redusert fra 1 783 årsverk i 2004 til 1 411 i 2009. For de fleste produksjoner er det blitt brukt færre manuelle arbeidstimer i produksjonen i 2009 sammenlignet med det som var tilfelle i 2004.

Det er omtrent 500 færre sauer og 240 færre melkekyr i Finnmark i 2009 enn i 2004. Dette har ført til at verdiskapingen for jordbruket i Finnmark er redusert fra 100 mill. kr i 2004 til 98 mill. i 2009 (figur 4.5). Saueholdet utgjør en relativt mindre del av jordbruket i Finnmark enn det som er tilfelle for Nordland og Troms. Saueholdet greier ikke å kompensere fullt ut for nedgangen i verdiskaping i melkeproduksjonen i Finnmark.

Arbeidsforbruket er redusert fra 535 årsverk i 2004 til 367 årsverk i 2009. Saueholdet har noe reduksjon i arbeidsforbruk, men den aller største reduksjonen i arbeidsforbruk gjelder melkeproduksjonen.

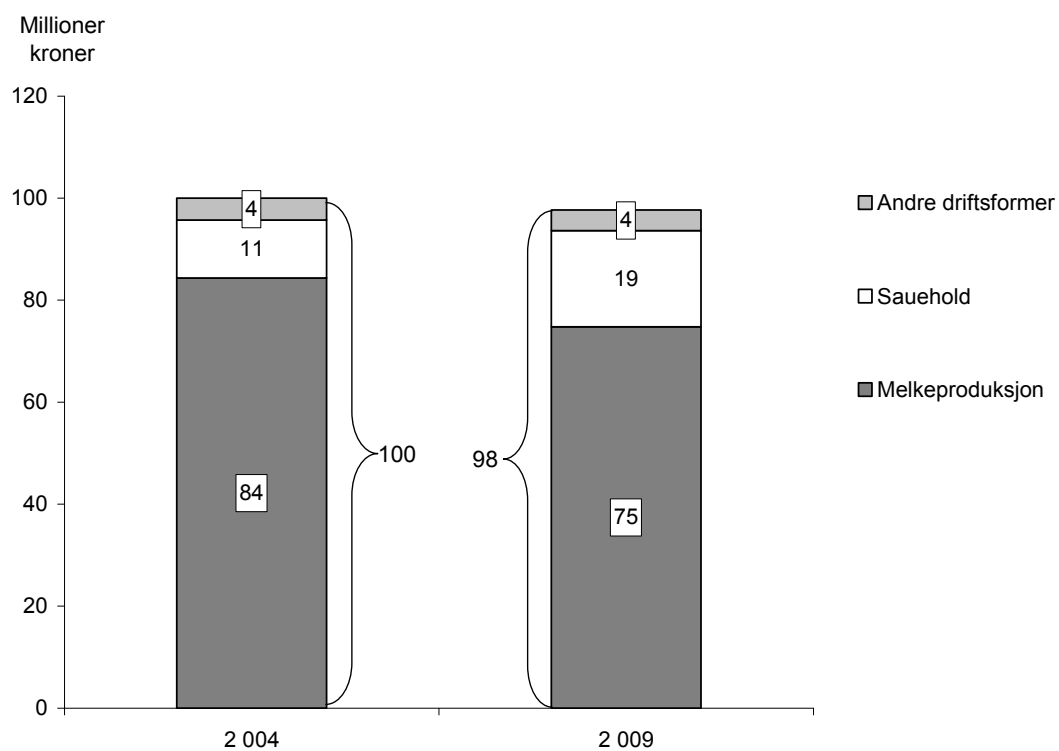

Figur 4.5 Verdiskapingen for jordbruket i Finnmark i 2004 og 2009

5 Tabellsamling 2004–2008

Tabellsamlingen inneholder tabeller med tall fra driftsgranskingene for de siste 5 årene:

Tabell 1.	Nord Norge. Alle driftsformer. Alle størrelsesgrupper
Tabell 2.	Nord Norge. Alle driftsformer. Størrelsesgruppe 50–99 daa.
Tabell 3.	Nord Norge. Alle driftsformer. Størrelsesgruppe 100–199 daa.
Tabell 4.	Nord Norge. Alle driftsformer. Størrelsesgruppe 200–299 daa.
Tabell 5.	Nord Norge. Alle driftsformer. Størrelsesgruppe 300–499 daa
Tabell 6.	Nord Norge. Driftsform melk. Alle størrelsesgrupper
Tabell 7.	Nord Norge. Driftsform melk. Størrelsesgruppe 100–199 daa.
Tabell 8.	Nord Norge. Driftsform melk. Størrelsesgruppe 200–299 daa.
Tabell 9.	Nord Norge. Driftsform melk. Størrelsesgruppe 300–499 daa.
Tabell 10.	Nord Norge. Driftsform sau. Alle størrelsesgrupper
Tabell 11.	Nord Norge. Driftsform sau. Størrelsesgruppe 100–199 daa.
Tabell 12.	Nord Norge. Driftsform sau. Størrelsesgruppe 200–299 daa.
Tabell 13.	Nord Norge. Driftsform geit. Alle størrelsesgrupper.
Tabell 14.	Nord Norge. Driftsform geit. Størrelsesgruppe 100–199 daa.
Tabell 15.	Nordland. Alle driftsformer. Alle størrelsesgrupper.
Tabell 16.	Troms. Alle driftsformer. Alle størrelsesgrupper.
Tabell 17.	Finnmark. Alle driftsformer. Alle størrelsesgrupper.
Tabell 18.	Nordland. Driftsform melk. Alle størrelsesgrupper.
Tabell 19.	Troms. Driftsform melk. Alle størrelsesgrupper.
Tabell 20.	Finnmark. Driftsform melk. Alle størrelsesgrupper

Hver tabell er på 3 sider og er delt i 6 deler:

- A. Produksjonstekniske data og oppnådde priser
- B. Nettoinvesteringer
- C. Produksjonsinntekter per bruk
- D. Kostnader per bruk
- E. Resultatregning
- F. Balanse og egenkapital per 31.12

Alle driftsformer - Nord-Norge alle bruk

Tabell 1a. Produksjonstekniske data og oppnådde priser

År	2004	2005	2006	2007	2008
Antall bruk	116	113	114	115	109
Brukers alder	48	49	49	50	49
Arealfordeling og avling					
Korn, daa	0,8	1,2	0,8	0,7	0,8
Grovfôr, daa	229,9	245,0	256,4	258,5	286,2
Annet areal, daa	2,1	2,4	2,1	2,3	2,8
Jordbruksareal, daa	232,8	248,7	259,2	261,5	289,9
- herav leid areal, daa	86,5	95,8	97,1	104,1	125,5
Korn, FEm pr daa	269	248	288	19	291
Grovfôr, FEm pr daa	279	265	265	279	268
Jordbruksareal, FEm pr daa	277	264	264	278	266
Husdyrproduksjon					
Antall årskyr	10,0	10,3	10,5	11,0	11,9
Kumelk, liter omsatt	60 896	63 566	65 452	71 023	78 015
Produsert melk pr årsku, kg	6 711	6 736	6 785	6 981	7 080
Storfe kjøtt, kg omsatt	2 620	2 588	3 140	2 745	3 425
Antall vinterfôra sauer (vfs)	24	24	23	29	32
Kg kjøtt pr vfs	29	26	28	28	27
Ull, kg omsatt pr vfs	5,1	5,3	4,6	4,7	4,3
Årsgeiter	13,5	11,4	11,2	10,3	9,4
Geitemelk, liter omsatt	8263	7043	6798	6958	6538
Produsert melk pr årsgeit, kg	685	672	668	733	759
Arbeidsforbruk, timer					
Bruker	1 965	1 966	1 919	1 897	1 864
Ektefelle	518	505	493	488	450
Barn under 17 år	25	30	16	8	15
Sum familie	2 508	2 502	2 428	2 394	2 329
Leid arbeid	609	622	587	638	742
Sum timer i jordbruket	3 116	3 124	3 016	3 032	3 071
Sum timer familie i skogbruket	35	30	31	28	31
Sum timer i tilleggsnæring	58	83	79	102	113
Familiens arbeid på nyanlegg	45	49	53	28	61
Familiens arb. i annen virksomhet i alt	910	928	972	1 007	1 093
Oppnådde priser					
Kumelk, kr pr l	3,43	3,46	3,46	3,74	3,90
Kukjøtt, kr pr kg	26,37	27,54	28,17	29,31	31,41
Annet storfe kjøtt, kr pr kg	30,68	31,79	32,54	34,43	36,66
Sau- og lammekjøtt, kr pr kg	26,59	25,55	28,41	32,23	36,86
Ull, kr pr kg	33,74	32,29	33,57	31,27	32,03
Geitemelk, kr pr l	4,09	4,34	4,14	4,44	4,93

Tabell 1b. Nettoinvesteringer

År	2004	2005	2006	2007	2008
Jord, grøfter og vannanlegg	2 001	6 318	11 104	5 470	6 911
Driftsbygninger	-4 793	1 987	52 271	5 309	66 533
Maskiner og redskap	-4 430	-6 223	8 277	1 888	44 631
Melkekvote (ku og geit)	5 704	19 413	20 523	6 185	11 983
Sum nettoinvesteringer	-1 517	21 495	92 175	18 851	130 058

1) Inkl. nyttet halmavling

Alle driftsformer - Nord-Norge alle bruk

Tabell 1c. Produksjonsinntekter pr bruk

År	2004	2005	2006	2007	2008
Korn	205	303	280		348
Andre planteprodukter	8 359	10 601	12 506	14 362	15 560
Planteprodukter i alt	8 564	10 904	12 786	14 362	15 908
Storfe, melk	208 788	220 117	226 220	265 406	304 403
Storfe, livdyr	5 372	5 617	7 678	9 070	11 118
Kuslakt	27 913	35 440	36 728	36 836	52 660
Annet storfeslakt	43 742	51 471	57 794	63 442	77 958
Sauer, livdyr og slakt	22 654	22 786	23 650	32 754	43 412
Ull	4 347	3 547	3 505	4 365	4 267
Geiter, melk	33 771	30 557	28 160	30 914	32 254
Geiter, livdyr og slakt	870	654	2 131	2 530	802
Andre inntekter, husdyrholdet	2 963	1 586	1 978	19 999	29 563
Husdyrprodukt i alt	350 420	371 775	387 844	465 318	556 437
Kulturlandskapstilskudd ¹⁾		47 513	46 575	53 249	56 566
Arealtilskudd, grovfôr	89 689	44 942	45 246	46 570	48 162
Arealtilskudd, annet	1 324	1 528	1 138	1 088	1 110
Tilsk. til husdyr (inkl. driftstilsk. sau i 2008)	76 958	70 465	68 502	72 787	80 706
Bunnfradrag	-6 103	-5 597	-5 088	-5 087	-4 202
Driftstilskudd melk geit	10 086	8 816	8 225	7 870	7 222
Distriktstilskudd geit	8 957	7 895	7 353	7 670	7 434
Grunntilskudd geit	15 439	14 881	16 305	17 462	17 918
Driftstilskudd melk/Driftstilsk. kjøttfeprod.	44 736	39 979	39 741	38 777	44 150
Distriktstilskudd storfe	81 759	84 578	89 675	93 324	108 504
Distriktstilskudd sau	8 275	6 997	7 677	9 321	10 793
Grunntilskudd sau	2 472	2 179	2 289	3 199	3 112
Beitetilskudd	8 820	8 396	8 956	13 373	17 324
Regionale miljøtilskudd			5 798	7 115	8 767
Refunderte avløserutgifter	45 675	45 338	47 318	51 269	52 331
Andre tilskudd	3 151	3 763	8 092	11 053	14 259
Tilskudd i alt	391 239	381 674	397 803	429 039	474 157
Leieinntekter, traktor og redskap	5 572	8 835	7 736	10 700	12 408
Andre inntekter	5 014	5 103	8 099	996	17 113
Produksjonsinntekter i alt	760 808	778 292	814 267	920 415	1 076 023

Tabell 1d. Kostnader pr bruk

År	2004	2005	2006	2007	2008
Kraftfôr	122 169	122 417	129 416	148 726	183 861
Andre førkostnader inkl. beiteleie	8 098	8 724	10 794	9 894	13 858
Såvarer	3 428	3 003	5 232	3 910	4 001
Handelsgjødsel og kalk	22 649	24 284	26 261	28 196	34 352
Plantevernmidler	826	607	684	656	798
Konserveringsmidler	6 165	5 920	5 172	5 144	6 296
Andre forbruksartikler m.v.	38 540	40 590	41 907	48 337	60 115
Kjøp av dyr	9 002	8 492	13 268	15 953	22 372
Sum variable kostnader	210 877	214 037	232 736	260 818	325 653
Leid arbeid	69 760	73 136	71 975	80 399	90 554
Drivstoff	13 587	15 324	17 854	18 540	25 462
Vedl.h. jord, veger, grøfter og vannanl.	2 305	2 234	2 097	2 177	3 319
Vedl.h. driftsbygninger	21 201	25 706	23 772	23 184	28 583
Vedl.h. traktor og maskiner	38 414	36 618	37 093	41 273	47 475
Avskr. jord, veger, grøfter og vannanl.	1 115	1 054	985	918	946
Avskr. driftsbygninger	31 771	32 683	36 093	36 998	45 150
Avskr. traktor og maskiner	37 902	35 564	36 958	34 916	39 812
Maskinleie	13 141	20 125	28 158	40 450	42 463
Leie av bygninger ²⁾				564	366
Leie av kvote ²⁾				941	1 659
Andre faste kostnader	71 128	74 420	81 239	82 142	96 531
Sum faste kostnader	300 324	316 862	336 225	362 502	422 318
Kostnader i alt	511 201	530 900	568 961	623 320	747 971
Netto mek.kostnader pr FEm totalavl.	1,66	1,61	1,79	1,89	2,09
Netto mekaniseringskostnader pr daa	460	425	473	526	558

¹⁾ Var tidligere en del av arealtilskuddet

²⁾ Var tidligere regnet inn i maskinleie

Økonomien i jordbruket i Nord-Norge.

Driftsgranskingene i jord- og skogbruk 2008 – Aktuelle artikler og tabellsamling 2004–2008
Norsk institutt for landbruksøkonomisk forskning, 2010

Alle driftsformer - Nord-Norge alle bruk

Tabell 1e. Resultatregning

År	2004	2005	2006	2007	2008
Resultatregning i jordbruket					
Driftsoverskudd	249 607	247 392	245 307	297 096	328 052
- Renter av jordbruksaktiva ¹⁾	44 669	34 522	51 152	66 915	95 787
Familiens arbeidsfortjeneste	204 938	212 870	194 155	230 181	232 265
Familiens arbeidsfortjeneste pr årsverk	145 019	150 903	143 639	171 607	173 175
Lønnsevne	274 698	286 007	266 130	310 580	322 820
Lønnsevne pr. time	88,15	91,55	88,25	102,45	105,11
Vederlag til arbeid og egenkap. pr årsv.	176 015	176 808	178 010	207 052	218 431
Regnskapssammendrag					
Driftsoverskudd, jordbruk	249 607	247 392	245 307	297 096	328 052
Driftsoverskudd, skogbruk	3 321	3 639	2 764	2 676	8 041
Driftsoverskudd, tilleggsnæringer	16 797	13 631	19 125	26 974	28 090
Driftsoverskudd, andre næringer	14 656	11 228	12 713	14 170	18 822
Lønnsinntekt	146 472	155 396	168 804	175 210	204 659
Pensjoner og sykepenger	46 231	44 280	52 348	60 246	65 346
Gevinst/utbytte verdipapir	1 227	5 089	3 286	- 3 289	1 093
Familiens arbeid på nyanlegg	6 028	6 580	7 122	3 891	8 872
Renteinntekter	2 759	3 205	4 053	7 184	13 281
- Renteutgifter	37 187	36 905	45 138	63 471	90 980
- Kårutgifter	1 146	1 260	1 087	750	1 279
Nettoinntekt	448 765	452 275	469 297	519 935	583 997
Privatforbruk ekskl. skatt	325 109	310 522	330 083	360 872	355 795
Betalte skatter	111 587	112 258	111 689	104 425	124 441

Tabell 1f. Balanse og arbeidskapital pr 31.12.

År	2004	2005	2006	2007	2008
Kontanter og bankinnskudd	192 829	218 663	222 099	245 019	272 646
Andre krav	68 059	102 204	110 125	114 844	141 889
Omløpsmidler, jordbruk	92 274	104 102	105 471	115 808	137 310
Omløpsmidler, skogbruk	1 272	1 123	1 021	756	629
Omløpsmidler, tilleggsnæringer	2 500	2 832	2 671	2 418	2 188
Omløpsmidler, andre næringer	28 649	31 547	37 380	26 773	49 241
Omløpsmidler i alt	385 583	460 472	478 767	505 618	603 904
Anleggsmidler, jordbruk	1 021 406	1 062 972	1 218 416	1 242 347	1 534 041
Anleggsmidler, skogbruk	33 489	35 833	34 182	27 040	38 524
Anleggsmidler, tilleggsnæringer	51 129	50 223	52 126	38 754	47 249
Anleggsmidler, andre næringer	34 929	49 291	38 727	40 301	34 767
Privat hovedbygninger	312 525	321 491	342 396	337 512	384 590
Privat, annet	127 737	157 319	156 168	167 208	163 936
Anleggsmidler i alt	1 581 214	1 677 128	1 842 014	1 853 161	2 203 107
Eiendeler i alt	1 966 797	2 137 600	2 320 781	2 358 780	2 807 011
Eiendeler i jordbruket	1 113 680	1 167 074	1 323 887	1 358 155	1 671 351
Kortsiktig gjeld	202 900	224 861	253 203	243 017	366 117
Langsiktig gjeld	757 226	837 977	970 227	1 027 849	1 207 940
Gjeld i alt	960 126	1 062 838	1 223 430	1 270 866	1 574 057
Endring i året, kroner	30 574	77 449	99 643	20 995	136 843
Egenkapital	1 006 670	1 074 762	1 097 351	1 087 913	1 232 954
Egenkapitalprosent	51	50	47	46	44
Endring i året (sparing)	23 555	46 155	51 804	85 099	122 431
Arbeidskapital	182 682	235 610	225 564	262 601	237 786
Endring i året	831	47 000	9 253	51 893	-12 970
1) Kalkulasjonsrente	4,0 %	3,0 %	4,0 %	5,0 %	6,0 %

Alle driftsformer - Nord-Norge 50 - 99 daa

Tabell 2a. Produksjonstekniske data og oppnådde priser

År	2004	2005	2006	2007	2008
Antall bruk	10	7	8	7	5
Brukers alder	53	54	56	55	55
Arealfordeling og avling					
Korn, daa					
Grovfôr, daa	81,4	79,9	81,2	70,9	59,1
Annet areal, daa	1,4	0,2	0,3	8,1	17,5
Jordbruksareal, daa	82,7	80,1	81,5	79,0	76,6
- herav leid areal, daa	27,3	25,1	30,4	28,4	20,8
Korn, FEm pr daa					
Grovfôr, FEm pr daa	250	237	211	224	227
Jordbruksareal, FEm pr daa	245	237	212	203	177
Husdyrproduksjon					
Antall årskyr					1,6
Kumelk, liter omsatt					6 427
Produsert melk pr årsku, kg					4 274
Storfe kjøtt, kg omsatt					1 056
Antall vinterfôra sauer (vfs)	24	10	9	10	14
Kg kjøtt pr vfs	26	37	37	33	36
Ull, kg omsatt pr vfs	6,7	6,8	6,3	5,6	5,8
Årsgeiter	44,9	53,2	51,4	44,2	23,5
Geitemelk, liter omsatt	26582	33115	28747	27318	12557
Produsert melk pr årsgeit, kg	657	674	606	668	567
Arbeidsforbruk, timer					
Bruker	1 590	1 479	1 488	1 357	1 118
Ektefelle	547	561	275	317	406
Barn under 17 år	3				16
Sum familie	2 140	2 041	1 762	1 674	1 539
Leid arbeid	287	478	418	560	636
Sum timer i jordbruket	2 427	2 519	2 180	2 234	2 175
Sum timer familie i skogbruket	9	15	11	6	4
Sum timer i tilleggsnæring	17	13	17	113	70
Familiens arbeid på nyanlegg		129	112	29	10
Familiens arb. i annen virksomhet i alt	1 212	1 453	1 377	1 488	1 475
Oppnådde priser					
Kumelk, kr pr l					3,69
Kukjøtt, kr pr kg					30,57
Annet storfe kjøtt, kr pr kg					34,23
Sau- og lammekjøtt, kr pr kg	26,14	24,69	27,69	30,20	34,29
Ull, kr pr kg	35,33	36,08	35,54	35,99	30,74
Geitemelk, kr pr l	4,02	4,20	3,99	4,28	4,78

Tabell 2b. Nettoinvesteringer

År	2004	2005	2006	2007	2008
Jord, grøfter og vannanlegg	331	-1 156	-595	-146	1 879
Driftsbygninger	-10 703	35 663	-9 637	-27 207	-27 544
Maskiner og redskap	7 539	-10 427	-10 740	11 686	-7 093
Melkekvote (ku og geit)	-2 044	2 484	2 777	-16 719	-23 063
Sum nettoinvesteringer	-4 876	26 564	-18 195	-32 386	-55 820

1) Inkl. nyttet halmavling

Alle driftsformer - Nord-Norge 50 - 99 daa

Tabell 2c. Produksjonsinntekter pr bruk

År	2004	2005	2006	2007	2008
Korn					
Andre planteprodukter	3 224	1 338	1 817	2 345	4 043
Planteprodukter i alt	3 224	1 338	1 817	2 345	4 043
Storfe, melk					23 732
Storfe, livdyr					6 811
Kuslakt					3 903
Annet storfeslakt					863
Sauer, livdyr og slakt	16 056	9 109	9 328	10 638	19 145
Ull	5 143	2 603	1 908	2 015	2 453
Geiter, melk	106 761	139 075	114 651	117 020	60 068
Geiter, livdyr og slakt	1 924	1 337	4 367	12 699	-599
Andre inntekter, husdyrholdet				214 729	346 475
Husdyrprodukt i alt	129 883	152 125	130 254	357 100	462 851
Kulturlandskapstilskudd ¹⁾		17 001	16 877	19 843	26 669
Arealtilskudd, grovfôr	38 816	19 597	20 779	22 052	28 177
Arealtilskudd, annet	440	308	225	257	180
Tilsk. til husdyr (inkl. driftstilsk. sau i 2008)	69 906	66 288	54 398	59 259	53 385
Bunnfradrag	-6 000	-5 500	-5 000	-5 000	-4 000
Driftstilskudd melk geit	32 500	50 229	47 613	42 571	26 240
Distriktstilskudd geit	23 140	37 056	27 191	25 355	15 255
Grunntilskudd geit	49 309	67 981	68 308	68 231	35 238
Driftstilskudd melk/Driftstilsk. kjøttfeprod.	13 000				13 120
Distriktstilskudd storfe	271				15 137
Distriktstilskudd sau	7 747	4 554	3 754	4 311	7 032
Grunntilskudd sau	2 346	1 377	1 169	1 359	2 048
Beitetilskudd	9 475	7 668	7 625	9 157	9 972
Regionale miljøtilskudd			3 964	3 943	2 605
Refunderte avløserutgifter	35 700	41 041	39 818	50 991	50 820
Andre tilskudd	758	1 304		61 270	89 322
Tilskudd i alt	277 409	308 905	286 721	363 599	371 201
Leieinntekter, traktor og redskap	4 454	7 996	1 807	1 571	811
Andre inntekter				15 321	64 920
Produksjonsinntekter i alt	414 970	470 364	420 599	739 935	903 826

Tabell 2d. Kostnader pr bruk

År	2004	2005	2006	2007	2008
Kraftfôr	59 392	68 624	60 729	166 421	239 489
Andre fôrkostnader inkl. beiteleie	1 967	2 862	5 057	3 425	12 552
Såvarer	178	671	736	1 101	66
Handelsgjødsele og kalk	9 484	10 418	8 698	7 661	3 115
Plantevernmidler	1	142	202	125	30
Konserveringsmidler	2 836	3 943	2 527	2 731	- 656
Andre forbruksartikler m.v.	13 485	19 376	14 614	51 542	81 645
Kjøp av dyr	247	2 373	1 063	23 411	40 552
Sum variable kostnader	87 588	108 408	93 626	256 418	376 793
Leid arbeid	36 357	51 627	56 845	79 455	118 846
Drivstoff	7 366	8 897	7 674	5 663	5 820
Vedl.h. jord, veger, grøfter og vannanl.	1 169	5 546	2 603	2 286	288
Vedl.h. driftsbygninger	7 459	7 657	7 941	12 432	3 747
Vedl.h. traktor og maskiner	22 298	14 160	9 960	14 687	15 032
Avskr. jord, veger, grøfter og vannanl.	909	1 156	595	146	314
Avskr. driftsbygninger	18 598	19 470	17 669	29 386	27 544
Avskr. traktor og maskiner	14 825	16 394	11 990	13 286	14 693
Maskinleie	9 400	10 298	12 377	30 309	11 930
Leie av bygninger ²⁾					50
Leie av kvote ²⁾					
Andre faste kostnader	44 180	57 190	51 705	64 536	67 366
Sum faste kostnader	162 560	192 395	179 360	252 186	265 630
Kostnader i alt	250 148	300 803	272 986	508 603	642 423
Netto mek.kostnader pr FEm totalavl.	2,60	2,36	2,51	4,21	3,89
Netto mekaniseringskostnader pr daa	637	559	533	853	689

¹⁾ Var tidligere en del av arealtilskuddet

²⁾ Var tidligere regnet inn i maskinleie

Økonomien i jordbruket i Nord-Norge.

Driftsgranskingene i jord- og skogbruk 2008 – Aktuelle artikler og tabellsamling 2004–2008
Norsk institutt for landbruksøkonomisk forskning, 2010

Alle driftsformer - Nord-Norge 50 - 99 daa

Tabell 2e. Resultatregning

År	2004	2005	2006	2007	2008
Resultatregning i jordbruket					
Driftsoverskudd	164 822	169 560	147 613	231 332	261 403
- Renter av jordbruksaktiva ¹⁾	19 286	14 379	17 419	35 650	43 165
Familiens arbeidsfortjeneste	145 536	155 181	130 194	195 682	218 239
Familiens arbeidsfortjeneste pr årsverk	124 826	134 897	136 317	215 689	254 971
Lønnsevne	181 893	206 808	187 039	275 136	337 084
Lønnsevne pr. time	74,95	82,10	85,79	123,18	154,98
Vederlag til arbeid og egenkap. pr årsv.	146 689	156 153	166 261	233 799	294 046
Regnskapssammendrag					
Driftsoverskudd, jordbruk	164 822	169 560	147 613	231 332	261 403
Driftsoverskudd, skogbruk	347	1 057	714	- 218	884
Driftsoverskudd, tilleggsnæringer	2 777	31	5 738	51 045	26 787
Driftsoverskudd, andre næringer	29 509	9 246	26 683	21 934	27 830
Lønnsinntekt	182 167	300 344	269 759	217 849	303 927
Pensjoner og sykepenger	45 623	29 611	73 488	119 928	143 012
Gevinst/utbytte verdipapir	3	40		5	
Familiens arbeid på nyanlegg		17 586	15 222	3 984	1 473
Renteinntekter	2 290	1 607	2 307	8 026	20 370
- Renteutgifter	17 894	20 025	21 490	61 814	76 920
- Kårutgifter					
Nettoinntekt	409 646	509 059	520 033	592 072	708 767
Privatforbruk ekskl. skatt	324 830	376 205	385 498	391 482	482 954
Betalte skatter	107 407	139 062	123 675	127 740	149 946

Tabell 2f. Balanse og arbeidskapital pr 31.12.

År	2004	2005	2006	2007	2008
Kontanter og bankinnskudd	126 443	244 873	188 252	257 780	591 204
Andre krav	28 592	42 614	31 494	25 970	13 530
Omløpsmidler, jordbruk	23 313	28 423	19 272	65 861	77 818
Omløpsmidler, skogbruk	1 200	1 714	750	857	1 200
Omløpsmidler, tilleggsnæringer		3 436			
Omløpsmidler, andre næringer	5 819	7 027	6 274	4 613	3 843
Omløpsmidler i alt	185 368	328 088	246 041	355 081	687 596
Anleggsmidler, jordbruk	455 881	463 924	402 858	637 584	590 348
Anleggsmidler, skogbruk	5 385	7 385	11 899	12 671	2 073
Anleggsmidler, tilleggsnæringer				13 763	16 947
Anleggsmidler, andre næringer	32 850			25 000	31 000
Privat hovedbygninger	238 820	274 450	259 219	290 736	193 249
Privat, annet	134 920	200 756	230 459	277 126	143 676
Anleggsmidler i alt	867 856	946 515	904 434	1 256 880	977 294
Eiendeler i alt	1 053 223	1 274 603	1 150 475	1 611 961	1 664 890
Eiendeler i jordbruket	479 195	492 348	422 130	703 445	668 166
Kortsiktig gjeld	74 822	88 204	75 688	252 337	328 609
Langsiktig gjeld	368 925	515 276	448 436	822 138	754 209
Gjeld i alt	443 747	603 479	524 124	1 074 475	1 082 818
Endring i året, kroner	16 414	119 572	-64 237	-38 298	-51 323
Egenkapital	609 476	671 124	626 352	537 486	582 072
Egenkapitalprosent	58	53	54	33	35
Endring i året (sparing)	-5 696	27 074	24 920	85 529	88 195
Arbeidskapital	110 545	239 885	170 354	102 744	358 987
Endring i året	-49 001	117 170	-39 594	50 755	162 963
1) Kalkulasjonsrente	4,0 %	3,0 %	4,0 %	5,0 %	6,0 %

Alle driftsformer - Nord-Norge 100 - 199 daa

Tabell 3a. Produksjonstekniske data og oppnådde priser

År	2004	2005	2006	2007	2008
Antall bruk	35	30	25	27	23
Brukers alder	50	51	50	53	52
Arealfordeling og avling					
Korn, daa	0,5	0,5			
Grovfôr, daa	147,4	152,6	157,4	152,2	150,2
Annet areal, daa	1,4	1,6	1,6	1,0	0,9
Jordbruksareal, daa	149,2	154,8	159,0	153,1	151,1
- herav leid areal, daa	46,5	47,3	39,9	39,4	47,3
Korn, FEm pr daa	363	337			
Grovfôr, FEm pr daa	292	293	269	293	269
Jordbruksareal, FEm pr daa	291	292	267	293	269
Husdyrproduksjon					
Antall årskyr	3,8	3,9	3,1	4,5	4,5
Kumelk, liter omsatt	23 185	24 061	18 919	28 735	28 097
Produsert melk pr årsku, kg	6 857	6 847	6 759	6 843	6 591
Storfe kjøtt, kg omsatt	1 160	1 166	1 433	1 283	1 322
Antall vinterfôra sauer (vfs)	44	49	54	39	32
Kg kjøtt pr vfs	30	27	29	28	26
Ull, kg omsatt pr vfs	4,6	5,7	4,2	5,2	4,9
Årsgeiter	29,2	24,4	27,0	24,6	23,1
Geitemelk, liter omsatt	18404	15504	17760	17517	16059
Produsert melk pr årsgeit, kg	707	696	729	780	769
Arbeidsforbruk, timer					
Bruker	1 694	1 691	1 611	1 583	1 664
Ektefelle	485	456	519	550	425
Barn under 17 år	9	23	23	11	16
Sum familie	2 188	2 170	2 153	2 144	2 105
Leid arbeid	526	513	539	566	543
Sum timer i jordbruket	2 714	2 683	2 692	2 710	2 648
Sum timer familie i skogbruket	57	64	63	48	24
Sum timer i tilleggsnæring	33	32	38	47	46
Familiens arbeid på nyanlegg	54	22	4	25	9
Familiens arb. i annen virksomhet i alt	1 007	890	847	898	1 001
Oppnådde priser					
Kumelk, kr pr l	3,45	3,47	3,54	3,83	3,94
Kukjøtt, kr pr kg	25,80	26,91	28,11	29,00	30,96
Annet storfe kjøtt, kr pr kg	30,86	31,82	32,62	33,13	35,38
Sau- og lammekjøtt, kr pr kg	27,52	26,52	28,41	31,94	35,95
Ull, kr pr kg	34,80	34,20	34,61	34,12	30,45
Geitemelk, kr pr l	4,11	4,45	4,24	4,51	5,19

Tabell 3b. Nettoinvesteringer

År	2004	2005	2006	2007	2008
Jord, grøfter og vannanlegg	3 823	6 965	10 385	4 053	2 350
Driftsbygninger	1 045	-12 803	-16 308	-20 555	-14 785
Maskiner og redskap	-5 875	-4 411	20 347	5 119	22 610
Melkekvote (ku og geit)	2 778	13 410	11 534	11 934	-5 862
Sum nettoinvesteringer	1 771	3 162	25 958	551	4 313

1) Inkl. nyttet halmavling

Alle driftsformer - Nord-Norge 100 - 199 daa

Tabell 3c. Produksjonsinntekter pr bruk

År	2004	2005	2006	2007	2008
Korn	88	24			
Andre planteprodukter	5 819	6 474	11 498	10 529	10 028
Planteprodukter i alt	5 907	6 498	11 498	10 529	10 028
Storfe, melk	79 883	83 524	66 937	110 145	110 739
Storfe, livdyr	2 703	2 020	9 076	5 651	16 052
Kuslakt	12 679	11 947	14 953	13 048	13 438
Annet storfeslakt	19 975	26 268	19 750	23 453	23 085
Sauer, livdyr og slakt	47 211	49 905	61 450	46 331	37 698
Ull	7 892	7 909	7 453	7 528	4 556
Geiter, melk	75 701	69 017	75 276	79 031	83 268
Geiter, livdyr og slakt	2 137	2 021	8 179	6 780	2 711
Andre inntekter, husdyrholdet	1 183	276	786	811	615
Husdyrprodukt i alt	249 365	252 887	263 860	292 778	292 161
Kulturlandskapstilskudd ¹⁾		30 091	28 551	34 188	32 324
Arealtilskudd, grovfôr	68 327	35 060	34 049	37 243	36 089
Arealtilskudd, annet	1 134	750	808	866	989
Tilsk. til husdyr (inkl. driftstilsk. sau i 2008)	79 885	71 195	64 298	67 472	66 618
Bunnfradrag	-6 000	-5 500	-5 200	-5 000	-4 174
Driftstilskudd melk geit	22 286	17 580	17 580	17 659	19 965
Distriktstilskudd geit	19 536	18 587	21 168	21 931	18 493
Grunntilskudd geit	34 460	33 130	42 582	44 221	45 385
Driftstilskudd melk/Driftstilsk. kjøttfeprod.	24 300	21 487	19 236	23 157	26 441
Distriktstilskudd storfe	31 101	29 908	29 480	38 000	37 935
Distriktstilskudd sau	16 041	15 131	18 003	12 964	10 019
Grunntilskudd sau	4 785	4 554	5 504	3 958	2 763
Beitetilskudd	12 607	13 787	14 685	16 048	15 696
Regionale miljøtilskudd			5 285	6 288	7 354
Refunderte avløserutgifter	42 659	46 124	40 807	49 770	40 841
Andre tilskudd	1 855	1 488	5 319	3 509	12 126
Tilskudd i alt	352 975	333 373	342 153	372 274	368 864
Leieinntekter, traktor og redskap	4 253	6 392	3 453	5 585	2 157
Andre inntekter			17 707	122	20 565
Produksjonsinntekter i alt	612 499	599 150	638 671	681 289	693 775

Tabell 3d. Kostnader pr bruk

År	2004	2005	2006	2007	2008
Kraftfôr	89 185	89 443	88 664	97 106	91 446
Andre fôrkostnader inkl. beiteleie	7 045	8 547	10 777	11 671	12 981
Såvarer	2 236	1 737	4 626	2 370	1 677
Handelsgjødsel og kalk	14 559	17 712	19 139	18 234	20 447
Plantevernmidler	318	327	276	335	405
Konserveringsmidler	4 333	5 540	4 440	3 907	4 947
Andre forbruksartikler m.v.	25 499	25 503	24 303	27 007	27 488
Kjøp av dyr	7 985	4 633	5 940	3 438	5 306
Sum variable kostnader	151 159	153 443	158 165	164 068	164 697
Leid arbeid	60 768	66 661	64 429	67 596	65 822
Drivstoff	9 313	9 816	10 820	10 935	13 468
Vedl.h. jord, veger, grøfter og vannanl.	2 368	1 976	1 706	1 269	1 143
Vedl.h. driftsbygninger	15 418	20 087	17 970	18 102	19 200
Vedl.h. traktor og maskiner	34 379	28 818	27 256	25 246	37 892
Avskr. jord, veger, grøfter og vannanl.	649	686	493	468	517
Avskr. driftsbygninger	26 676	24 930	27 597	23 386	25 195
Avskr. traktor og maskiner	30 656	24 103	19 708	17 227	22 471
Maskinleie	13 184	15 836	20 269	29 316	28 054
Leie av bygninger ²⁾				56	
Leie av kvote ²⁾					
Andre faste kostnader	60 627	59 548	61 459	59 463	64 308
Sum faste kostnader	254 038	252 461	251 705	253 064	278 070
Kostnader i alt	405 197	405 904	409 870	417 132	442 766
Netto mek.kostnader pr FEm totalavl.	2,07	1,68	1,87	1,84	2,68
Netto mekaniseringskostnader pr daa	603	492	499	540	720

¹⁾ Var tidligere en del av arealtilskuddet

²⁾ Var tidligere regnet inn i maskinleie

Økonomien i jordbruket i Nord-Norge.

Driftsgranskingene i jord- og skogbruk 2008 – Aktuelle artikler og tabellsamling 2004–2008
Norsk institutt for landbruksøkonomisk forskning, 2010

Alle driftsformer - Nord-Norge 100 - 199 daa

Tabell 3e. Resultatregning

År	2004	2005	2006	2007	2008
Resultatregning i jordbruket					
Driftsoverskudd	207 302	193 246	228 801	264 157	251 009
- Renter av jordbruksaktiva ¹⁾	34 155	24 935	34 736	38 996	50 929
Familiens arbeidsfortjeneste	173 146	168 311	194 065	225 162	200 080
Familiens arbeidsfortjeneste pr årsverk	140 690	137 831	161 566	187 318	166 720
Lønnsevne	233 914	234 971	258 493	292 758	265 902
Lønnsevne pr. time	86,19	87,57	96,01	108,01	100,41
Vederlag til arbeid og egenkap. pr årsv.	174 427	171 820	191 828	214 990	206 205
Regnskapssammendrag					
Driftsoverskudd, jordbruk	207 302	193 246	228 801	264 157	251 009
Driftsoverskudd, skogbruk	4 320	9 239	8 502	8 428	4 035
Driftsoverskudd, tilleggsnæringer	8 234	3 923	6 966	7 976	10 588
Driftsoverskudd, andre næringer	22 367	25 394	5 332	4 107	11 253
Lønnsinntekt	169 231	157 003	163 706	156 973	190 775
Pensjoner og sykepenger	47 251	42 970	52 123	68 799	87 765
Gevinst/utbytte verdipapir	431	6 228	381	- 17 634	4 161
Familiens arbeid på nyanlegg	7 216	2 952	698	3 373	1 279
Renteinntekter	3 438	5 540	4 749	8 610	14 551
- Renteutgifter	20 117	18 793	26 056	32 945	38 201
- Kårutgifter	1 478	1 512	1 152	352	1 235
Nettoinntekt	448 196	426 188	444 049	471 492	535 980
Privatforbruk ekskl. skatt	289 963	297 044	299 356	323 642	357 268
Betalte skatter	108 489	104 347	112 488	90 732	103 793

Tabell 3f. Balanse og arbeidskapital pr 31.12.

År	2004	2005	2006	2007	2008
Kontanter og bankinnskudd	228 425	255 955	293 238	300 036	297 974
Andre krav	64 524	64 893	90 154	83 502	65 723
Omløpsmidler, jordbruk	59 241	66 775	54 633	59 877	64 600
Omløpsmidler, skogbruk	1 943	1 960	2 032	844	565
Omløpsmidler, tilleggsnæringer	2 120	2 517	752	2 270	3 296
Omløpsmidler, andre næringer	24 924	25 604	30 501	12 739	10 351
Omløpsmidler i alt	381 176	417 703	471 310	459 269	442 509
Anleggsmidler, jordbruk	795 854	767 318	820 817	720 475	784 802
Anleggsmidler, skogbruk	66 682	68 538	63 602	37 858	17 129
Anleggsmidler, tilleggsnæringer	29 899	31 550	34 527	35 025	27 925
Anleggsmidler, andre næringer	49 586	66 752	27 577	30 784	13 559
Privat hovedbygninger	206 312	230 992	273 124	238 912	230 887
Privat, annet	106 148	146 055	112 981	142 926	121 907
Anleggsmidler i alt	1 254 482	1 311 205	1 332 628	1 205 981	1 196 209
Eiendeler i alt	1 635 658	1 728 907	1 803 939	1 665 250	1 638 718
Eiendeler i jordbruket	855 095	834 092	875 450	780 352	849 402
Kortsiktig gjeld	119 756	124 466	117 839	118 208	109 092
Langsiktig gjeld	487 066	476 429	570 523	511 451	494 198
Gjeld i alt	606 822	600 894	688 362	629 659	603 290
Endring i året, kroner	-1 433	32 185	11 264	-5 015	-15 604
Egenkapital	1 028 835	1 128 013	1 115 576	1 035 590	1 035 428
Egenkapitalprosent	63	65	62	62	63
Endring i året (sparing)	63 190	54 175	40 294	74 432	85 871
Arbeidskapital	261 420	293 237	353 471	341 061	333 417
Endring i året	7 851	4 212	58 548	16 670	79 735
1) Kalkulasjonsrente	4,0 %	3,0 %	4,0 %	5,0 %	6,0 %

Alle driftsformer - Nord-Norge 200 - 299 daa

Tabell 4a. Produksjonstekniske data og oppnådde priser

År	2004	2005	2006	2007	2008
Antall bruk	44	46	48	48	38
Brukers alder	47	49	49	49	48
Arealfordeling og avling					
Korn, daa	1,8	1,6	0,9	0,8	0,8
Grovfôr, daa	237,5	241,3	239,2	244,1	247,3
Annet areal, daa	2,1	2,6	2,7	1,9	2,3
Jordbruksareal, daa	241,4	245,5	242,8	246,7	250,4
- herav leid areal, daa	77,0	83,2	84,6	92,2	106,5
Korn, FEm pr daa	249	239	309	38	162
Grovfôr, FEm pr daa	309	279	276	288	279
Jordbruksareal, FEm pr daa	305	277	274	287	277
Husdyrproduksjon					
Antall årskyr	12,3	11,3	10,6	10,2	9,7
Kumelk, liter omsatt	73 889	68 330	66 053	66 292	61 794
Produsert melk pr årsku, kg	6 570	6 629	6 787	7 070	6 873
Storfe kjøtt, kg omsatt	3 083	2 815	3 175	2 571	2 795
Antall vinterfôra sauer (vfs)	18	21	22	42	44
Kg kjøtt pr vfs	28	23	28	28	27
Ull, kg omsatt pr vfs	5,5	4,7	4,9	4,2	3,9
Årsgeiter	2,1	4,1	3,9	4,5	9,9
Geitemelk, liter omsatt	1104	2151	2104	2834	7382
Produsert melk pr årsgeit, kg	578	574	584	679	803
Arbeidsforbruk, timer					
Bruker	2 039	2 032	1 969	1 915	1 769
Ektefelle	440	405	361	362	374
Barn under 17 år	30	29	14	4	17
Sum familie	2 509	2 466	2 344	2 282	2 160
Leid arbeid	596	575	533	595	784
Sum timer i jordbruket	3 105	3 040	2 877	2 876	2 945
Sum timer familie i skogbruket	20	22	28	27	43
Sum timer i tilleggsnæring	74	114	115	158	180
Familiens arbeid på nyanlegg	68	59	24	13	29
Familiens arb. i annen virksomhet i alt	851	946	1 098	1 082	1 205
Oppnådde priser					
Kumelk, kr pr l	3,43	3,47	3,42	3,74	3,88
Kukjøtt, kr pr kg	26,41	27,89	28,43	29,51	31,56
Annet storfe kjøtt, kr pr kg	30,46	31,51	32,30	34,33	36,51
Sau- og lammekjøtt, kr pr kg	25,05	23,89	28,35	32,55	36,23
Ull, kr pr kg	32,67	29,11	32,72	30,13	32,06
Geitemelk, kr pr l	4,12	4,13	4,07	4,43	4,63

Tabell 4b. Nettoinvesteringer

År	2004	2005	2006	2007	2008
Jord, grøfter og vannanlegg	-1 452	8 081	1 342	7 066	-528
Driftsbygninger	3 556	26 049	-5 604	-32 553	33 052
Maskiner og redskap	-12 697	-6 815	-6 503	-9 589	22 965
Melkekvote (ku og geit)	9 933	5 697	9 240	4 513	22 134
Sum nettoinvesteringer	-661	33 012	-1 525	-30 563	77 623

1) Inkl. nyttet halmavling

Alle driftsformer - Nord-Norge 200 - 299 daa

Tabell 4c. Produksjonsinntekter pr bruk

År	2004	2005	2006	2007	2008
Korn	470	322	191		
Andre planteprodukter	10 535	11 029	13 266	17 650	16 596
Planteprodukter i alt	11 005	11 351	13 457	17 650	16 596
Storfe, melk	253 305	236 854	226 207	247 708	239 849
Storfe, livdyr	6 063	4 862	5 932	7 354	7 262
Kuslakt	33 171	38 291	32 942	32 173	41 534
Annet storfeslakt	53 585	57 249	53 446	57 990	62 513
Sauer, livdyr og slakt	15 844	19 132	19 161	46 892	65 186
Ull	3 467	2 878	3 517	5 366	5 181
Geiter, melk	4 552	8 888	8 565	12 544	34 215
Geiter, livdyr og slakt	156	86	74	396	738
Andre inntekter, husdyrholdet	333	602	541	1 043	2 029
Husdyrprodukt i alt	370 476	368 841	350 386	411 468	458 507
Kulturlandskapstilskudd ¹⁾		47 939	46 877	51 733	49 404
Arealtilskudd, grovfôr	95 851	48 493	49 207	48 567	48 244
Arealtilskudd, annet	1 016	1 152	975	1 256	1 479
Tilsk. til husdyr (inkl. driftstilsk. sau i 2008)	72 589	65 180	65 411	68 736	77 040
Bunnfradrag	-6 000	-5 500	-5 000	-5 000	-4 211
Driftstilskudd melk geit	1 477	2 548	2 442	2 713	5 179
Distriktstilskudd geit	1 014	1 633	1 908	2 342	8 124
Grunntilskudd geit	2 085	4 605	5 161	7 011	19 290
Driftstilskudd melk/Driftstilsk. kjøttfeprod.	53 270	43 960	43 909	40 207	43 225
Distriktstilskudd storfe	99 990	92 846	90 328	83 960	81 205
Distriktstilskudd sau	5 948	5 558	7 151	12 942	14 895
Grunntilskudd sau	1 767	1 852	2 048	4 781	4 351
Beitetilskudd	7 379	7 478	8 018	14 718	19 084
Regionale miljøtilskudd			5 381	6 755	8 132
Refunderte avløserutgifter	44 123	42 922	45 024	45 589	53 699
Andre tilskudd	2 932	5 698	11 277	8 099	9 457
Tilskudd i alt	383 442	366 365	380 117	394 410	438 598
Leieinntekter, traktor og redskap	6 030	11 959	9 585	11 970	12 313
Andre inntekter	13 218	4 284	10 013		12 733
Produksjonsinntekter i alt	784 170	762 801	763 556	835 499	938 747

Tabell 4d. Kostnader pr bruk

År	2004	2005	2006	2007	2008
Kraftfôr	119 966	116 210	115 298	122 781	139 307
Andre fôrkostnader inkl. beiteleie	9 807	9 499	10 823	8 788	12 500
Såvarer	3 729	3 190	5 439	3 997	3 779
Handelsgjødsel og kalk	24 349	24 401	24 934	26 662	33 528
Plantevernmidler	1 218	726	566	582	467
Konserveringsmidler	6 671	5 725	4 834	4 322	5 503
Andre forbruksartikler m.v.	43 284	41 657	41 926	44 277	55 071
Kjøp av dyr	7 630	8 991	4 633	9 711	13 494
Sum variable kostnader	216 653	210 397	208 452	221 119	263 651
Leid arbeid	65 357	66 606	62 105	70 878	88 537
Drivstoff	14 163	17 053	17 379	18 812	25 338
Vedl.h. jord, veger, grøfter og vannanl.	2 584	2 110	2 190	2 342	2 890
Vedl.h. driftsbygninger	23 840	24 597	25 582	21 588	26 202
Vedl.h. traktor og maskiner	41 109	38 853	39 881	41 620	46 370
Avskr. jord, veger, grøfter og vannanl.	1 300	1 280	1 253	1 187	1 394
Avskr. driftsbygninger	32 606	34 607	33 651	31 345	36 101
Avskr. traktor og maskiner	38 537	34 130	35 910	34 597	35 713
Maskinleie	14 435	25 685	34 578	47 380	43 010
Leie av bygninger ²⁾				156	253
Leie av kvote ²⁾					
Andre faste kostnader	74 061	78 036	78 408	80 094	91 925
Sum faste kostnader	307 989	322 957	330 936	349 999	397 735
Kostnader i alt	524 642	533 354	539 388	571 118	661 386
Netto mek.kostnader pr FEm totalavl.	1,52	1,62	1,93	2,02	2,23
Netto mekaniseringskostnader pr daa	466	450	529	581	618

¹⁾ Var tidligere en del av arealtilskuddet

²⁾ Var tidligere regnet inn i maskinleie

Økonomien i jordbruket i Nord-Norge.

Driftsgranskingene i jord- og skogbruk 2008 – Aktuelle artikler og tabellsamling 2004–2008
Norsk institutt for landbruksøkonomisk forskning, 2010

Alle driftsformer - Nord-Norge 200 - 299 daa

Tabell 4e. Resultatregning

År	2004	2005	2006	2007	2008
Resultatregning i jordbruket					
Driftsoverskudd	259 527	229 447	224 168	264 380	277 361
- Renter av jordbruksaktiva ¹⁾	46 809	34 733	47 586	58 260	76 656
Familiens arbeidsfortjeneste	212 718	194 714	176 582	206 120	200 705
Familiens arbeidsfortjeneste pr årsverk	148 558	139 427	133 539	158 129	155 307
Lønnsevne	278 075	261 319	238 687	276 998	289 243
Lønnsevne pr. time	89,55	85,95	82,96	96,30	98,23
Vederlag til arbeid og egenkap. pr årsv.	179 030	166 262	168 141	194 722	202 738
Regnskapssammendrag					
Driftsoverskudd, jordbruk	259 527	229 447	224 168	264 380	277 361
Driftsoverskudd, skogbruk	- 456	- 28	1 355	956	4 104
Driftsoverskudd, tilleggsnæringer	18 525	20 033	24 640	32 481	29 486
Driftsoverskudd, andre næringer	11 288	10 593	13 761	23 791	33 337
Lønnsinntekt	129 778	149 186	177 554	197 792	218 111
Pensjoner og sykepenger	45 939	44 619	48 282	48 277	49 741
Gevinst/utbytte verdipapir	2 794	8 318	7 383	2 635	436
Familiens arbeid på nyanlegg	9 068	7 932	3 283	1 739	4 242
Renteinntekter	2 659	2 299	3 449	6 065	10 184
- Renteutgifter	38 962	37 860	41 911	55 765	79 252
- Kårutgifter	1 255	655	598	555	355
Nettoinntekt	438 906	433 882	461 365	521 796	547 394
Privatforbruk ekskl. skatt	324 837	304 675	308 950	365 203	342 785
Betalte skatter	107 926	99 150	108 883	102 965	126 633

Tabell 4f. Balanse og arbeidskapital pr 31.12.

År	2004	2005	2006	2007	2008
Kontanter og bankinnskudd	184 636	201 197	184 252	192 647	232 492
Andre krav	70 881	114 329	113 665	109 066	119 226
Omløpsmidler, jordbruk	101 442	107 456	104 981	101 482	114 157
Omløpsmidler, skogbruk	1 045	1 022	1 138	1 106	1 082
Omløpsmidler, tilleggsnæringer	2 929	2 218	3 186	3 571	2 234
Omløpsmidler, andre næringer	41 713	40 906	49 626	33 901	74 645
Omløpsmidler i alt	402 646	467 127	456 848	441 774	543 836
Anleggsmidler, jordbruk	1 067 060	1 072 093	1 078 805	1 055 887	1 213 287
Anleggsmidler, skogbruk	16 307	24 034	25 614	29 295	57 918
Anleggsmidler, tilleggsnæringer	42 036	30 464	75 605	45 601	77 927
Anleggsmidler, andre næringer	15 861	26 876	23 492	22 423	49 367
Privat hovedbygninger	344 425	317 525	328 741	353 156	380 094
Privat, annet	131 886	153 555	143 215	154 166	176 900
Anleggsmidler i alt	1 617 575	1 624 546	1 675 472	1 660 529	1 955 493
Eiendeler i alt	2 020 222	2 091 674	2 132 320	2 102 302	2 499 328
Eiendeler i jordbruket	1 168 502	1 179 548	1 183 786	1 157 369	1 327 444
Kortsiktig gjeld	174 272	237 846	220 697	204 945	309 123
Langsiktig gjeld	767 576	835 330	863 251	892 807	1 027 986
Gjeld i alt	941 848	1 073 176	1 083 949	1 097 752	1 337 109
Endring i året, kroner	36 167	108 423	493	-4 513	84 169
Egenkapital	1 078 373	1 018 498	1 048 371	1 004 551	1 162 219
Egenkapitalprosent	53	49	49	48	47
Endring i året (sparing)	8 843	34 000	59 619	66 392	109 449
Arbeidskapital	228 374	229 281	236 151	236 828	234 713
Endring i året	32 008	5 122	50 389	32 197	-27 830
1) Kalkulasjonsrente	4,0 %	3,0 %	4,0 %	5,0 %	6,0 %

Alle driftsformer - Nord-Norge 300 - 499 daa

Tabell 5a. Produksjonstekniske data og oppnådde priser

År	2004	2005	2006	2007	2008
Antall bruk	25	28	29	28	35
Brukers alder	45	46	46	47	48
Arealfordeling og avling					
Korn, daa		1,8	1,7		
Grovfôr, daa	364,8	371,6	368,7	375,5	376,6
Annet areal, daa	3,6	3,7	2,4	2,5	2,9
Jordbruksareal, daa	368,4	377,1	372,8	378,0	379,4
- herav leid areal, daa	167,8	175,5	167,0	176,4	176,8
Korn, FEm pr daa		233	271		
Grovfôr, FEm pr daa	253	242	252	252	257
Jordbruksareal, FEm pr daa	253	242	252	251	256
Husdyrproduksjon					
Antall årskyr	17,6	17,3	17,0	17,4	16,0
Kumelk, liter omsatt	108 816	107 616	105 426	112 453	107 041
Produsert melk pr årsku, kg	6 832	6 789	6 793	6 927	7 218
Storfe kjøtt, kg omsatt	4 705	4 123	4 592	3 911	4 374
Antall vinterfôra sauer (vfs)	6	6	6	6	26
Kg kjøtt pr vfs	30	30	27	35	26
Ull, kg omsatt pr vfs	5,5	4,7	5,3	7,0	4,4
Årsgeiter					
Geitemelk, liter omsatt					
Produsert melk pr årsgeit, kg					
Arbeidsforbruk, timer					
Bruker	2 337	2 271	2 139	2 188	2 113
Ektefelle	684	709	720	597	473
Barn under 17 år	49	49	20	17	16
Sum familie	3 069	3 029	2 879	2 801	2 602
Leid arbeid	861	748	633	656	706
Sum timer i jordbruket	3 930	3 777	3 512	3 457	3 308
Sum timer familie i skogbruket	36	11	18	20	34
Sum timer i tilleggsnæring	80	101	65	65	106
Familiens arbeid på nyanlegg	15	43	92	58	147
Familiens arb. i annen virksomhet i alt	786	867	843	985	1 105
Oppnådde priser					
Kumelk, kr pr l	3,42	3,46	3,50	3,72	3,90
Kukjøtt, kr pr kg	26,46	27,33	27,88	29,27	31,43
Annet storfe kjøtt, kr pr kg	30,82	32,12	32,75	34,67	36,59
Sau- og lammekjøtt, kr pr kg	25,10	26,40	29,26	31,61	38,98
Ull, kr pr kg	27,69	28,18	30,84	24,26	33,42
Geitemelk, kr pr l					

Tabell 5b. Nettoinvesteringer

År	2004	2005	2006	2007	2008
Jord, grøfter og vannanlegg	6 621	6 071	8 551	4 853	9 103
Driftsbygninger	-17 313	-27 805	225 689	110 142	191 018
Maskiner og redskap	8 813	-156	17 799	10 021	77 756
Melkekvote (ku og geit)	5 866	53 421	45 444	10 685	14 560
Sum nettoinvesteringer	3 988	31 532	297 483	135 701	292 437

1) Inkl. nyttet halmavling

Alle driftsformer - Nord-Norge 300 - 499 daa

Tabell 5c. Produksjonsinntekter pr bruk

År	2004	2005	2006	2007	2008
Korn		669	786		
Andre planteprodukter	9 912	15 425	15 045	11 371	15 791
Planteprodukter i alt	9 912	16 094	15 831	11 371	15 791
Storfe, melk	372 465	372 229	369 259	417 919	417 449
Storfe, livdyr	9 934	12 340	10 735	15 018	10 062
Kuslakt	48 935	61 227	60 354	61 884	79 513
Annet storfeslakt	72 895	75 540	88 980	96 884	96 193
Sauer, livdyr og slakt	4 712	4 782	5 708	6 805	33 136
Ull	963	462	1 005	966	3 813
Geiter, melk					
Geiter, livdyr og slakt					
Andre inntekter, husdyrholdet	11 507	5 116	6 203	9 131	6 497
Husdyrprodukt i alt	521 411	531 697	542 243	608 606	646 664
Kulturlandskapstilskudd ¹⁾		69 920	64 106	72 389	70 694
Arealtilskudd, grovfôr	125 186	54 832	53 029	55 062	54 783
Arealtilskudd, annet	2 592	3 393	2 103	771	660
Tilsk. til husdyr (inkl. driftstilsk. sau i 2008)	82 052	77 643	76 834	80 108	88 017
Bunnfradrag	-6 480	-5 893	-5 000	-5 357	-4 286
Driftstilskudd melk geit					
Distriktstilskudd geit	3 169				
Grunntilskudd geit					
Driftstilskudd melk/Driftstilsk. kjøttfeprod.	69 400	61 918	56 133	57 363	56 322
Distriktstilskudd storfe	139 957	137 526	139 844	152 280	152 475
Distriktstilskudd sau	2 372	1 757	1 788	2 519	8 663
Grunntilskudd sau	721	528	540	787	2 542
Beitetilskudd	6 388	4 741	5 673	9 315	16 997
Regionale miljøtilskudd			6 826	7 890	9 480
Refunderte avløserutgifter	56 373	49 510	56 922	56 629	56 260
Andre tilskudd	6 559	3 906	8 559	6 437	3 659
Tilskudd i alt	488 290	459 779	467 356	496 195	516 268
Leieinntekter, traktor og redskap	6 534	5 699	7 975	14 492	20 445
Andre inntekter		13 557		143	16 090
Produksjonsinntekter i alt	1 026 147	1 026 827	1 033 404	1 130 807	1 215 257

Tabell 5d. Kostnader pr bruk

År	2004	2005	2006	2007	2008
Kraftfôr	186 965	171 008	181 055	197 314	214 306
Andre fôrkostnader inkl. beiteleie	8 948	9 559	12 984	12 527	16 693
Såvarer	4 646	3 738	6 051	5 089	4 899
Handelsgjødsel og kalk	34 440	31 666	32 362	36 854	40 933
Plantevernmidler	1 245	873	1 252	585	1 371
Konserveringsmidler	8 641	6 713	7 035	7 534	8 522
Andre forbruksartikler m.v.	56 752	56 366	56 764	64 830	68 703
Kjøp av dyr	17 064	13 822	24 982	25 781	16 634
Sum variable kostnader	318 702	293 744	322 485	350 512	372 061
Leid arbeid	100 507	85 137	84 425	90 787	90 362
Drivstoff	19 569	19 088	23 566	24 959	29 377
Vedl.h. jord, veger, grøfter og vannanl.	2 365	1 883	1 797	2 677	4 451
Vedl.h. driftsbygninger	28 591	36 525	27 519	26 442	29 725
Vedl.h. traktor og maskiner	44 113	45 568	45 488	51 005	51 548
Avskr. jord, veger, grøfter og vannanl.	1 348	958	1 023	1 054	857
Avskr. driftsbygninger	41 079	39 685	49 228	58 182	60 160
Avskr. traktor og maskiner	53 289	52 666	50 052	45 153	49 389
Maskinleie	12 465	18 869	24 627	32 007	45 251
Leie av bygninger ²⁾				1 282	285
Leie av kvote ²⁾				911	2 735
Andre faste kostnader	88 037	87 587	100 921	98 827	108 260
Sum faste kostnader	391 363	387 966	408 645	433 286	472 402
Kostnader i alt	710 066	681 710	731 130	783 798	844 462
Netto mek.kostnader pr FEm totalavl.	1,46	1,55	1,58	1,63	1,84
Netto mekaniseringskostnader pr daa	370	374	399	409	471

¹⁾ Var tidligere en del av arealtilskuddet

²⁾ Var tidligere regnet inn i maskinleie

Økonomien i jordbruket i Nord-Norge.

Driftsgranskingene i jord- og skogbruk 2008 – Aktuelle artikler og tabellsamling 2004–2008
Norsk institutt for landbruksøkonomisk forskning, 2010

Alle driftsformer - Nord-Norge 300 - 499 daa

Tabell 5e. Resultatregning

År	2004	2005	2006	2007	2008
Resultatregning i jordbruket					
Driftsoverskudd	316 081	345 117	302 274	347 009	370 795
- Renter av jordbruksaktiva ¹⁾	62 339	47 210	69 917	98 271	120 834
Familiens arbeidsfortjeneste	253 742	297 907	232 358	248 737	249 961
Familiens arbeidsfortjeneste pr årsverk	147 352	174 720	146 595	160 976	169 057
Lønnsevne	354 249	383 044	316 782	339 525	340 323
Lønnsevne pr. time	90,14	101,40	90,20	98,21	102,86
Vederlag til arbeid og egenkap. pr årsv.	177 241	193 637	182 389	201 978	220 261
Regnskapssammendrag					
Driftsoverskudd, jordbruk	316 081	345 117	302 274	347 009	370 795
Driftsoverskudd, skogbruk	9 942	4 480	1 023	1 235	17 819
Driftsoverskudd, tilleggsnæringer	31 547	17 021	22 171	27 902	42 933
Driftsoverskudd, andre næringer	5 227	- 2 727	15 514	7 499	10 866
Lønnsinntekt	134 036	138 023	143 880	163 226	206 571
Pensjoner og sykepenger	45 490	48 466	57 209	59 307	53 458
Gevinst/utbytte verdipapir	169	192	367	- 1 022	197
Familiens arbeid på nyanlegg	1 909	5 771	12 112	8 003	21 553
Renteinntekter	2 254	2 777	5 170	8 237	16 005
- Renteutgifter	63 951	56 563	64 372	94 938	105 963
- Kårutgifter	1 038	2 388	2 288	1 791	2 271
Nettoinntekt	481 666	500 170	493 060	524 667	631 963
Privatforbruk ekskl. skatt	361 564	317 651	363 584	381 037	346 946
Betalte skatter	122 908	136 808	120 231	113 070	128 142

Tabell 5f. Balanse og arbeidskapital pr 31.12.

År	2004	2005	2006	2007	2008
Kontanter og bankinnskudd	195 698	213 958	254 085	285 692	282 064
Andre krav	83 552	136 131	132 011	172 026	212 872
Omløpsmidler, jordbruk	144 495	144 240	145 128	156 791	168 932
Omløpsmidler, skogbruk	460	325	172	179	243
Omløpsmidler, tilleggsnæringer	2 539	4 230	4 579	1 622	2 221
Omløpsmidler, andre næringer	22 055	30 488	36 306	37 646	63 426
Omløpsmidler i alt	448 800	529 372	572 281	653 956	729 759
Anleggsmidler, jordbruk	1 407 075	1 454 873	1 756 798	1 896 150	2 006 774
Anleggsmidler, skogbruk	30 699	29 378	33 101	20 398	44 646
Anleggsmidler, tilleggsnæringer	121 395	118 832	50 004	43 782	41 768
Anleggsmidler, andre næringer	49 592	81 468	87 855	89 360	39 910
Privat hovedbygninger	436 430	431 815	453 893	424 523	486 991
Privat, annet	141 888	166 869	183 221	184 960	178 620
Anleggsmidler i alt	2 187 079	2 283 234	2 564 871	2 659 173	2 798 710
Eiendeler i alt	2 635 879	2 812 606	3 137 152	3 313 128	3 528 469
Eiendeler i jordbruket	1 551 570	1 599 113	1 901 926	2 052 942	2 175 707
Kortsiktig gjeld	396 469	314 788	402 055	344 210	492 121
Langsiktig gjeld	1 252 527	1 297 105	1 400 260	1 543 551	1 463 004
Gjeld i alt	1 648 996	1 611 893	1 802 315	1 887 761	1 955 124
Endring i året, kroner	62 699	76 524	311 874	106 273	300 801
Egenkapital	986 882	1 200 713	1 334 837	1 425 367	1 573 344
Egenkapitalprosent	37	43	43	43	45
Endring i året (sparing)	19 686	59 279	66 022	111 429	169 021
Arbeidskapital	52 331	214 584	170 226	309 745	237 638
Endring i året	-32 661	131 320	-74 155	101 204	-77 609
1) Kalkulasjonsrente	4,0 %	3,0 %	4,0 %	5,0 %	6,0 %

Driftsform melk - Nord-Norge alle bruk

Tabell 6a. Produksjonstekniske data og oppnådde priser

År	2004	2005	2006	2007	2008
Antall bruk	72	71	70	68	64
Brukers alder	47	48	48	49	48
Arealfordeling og avling					
Korn, daa	0,8	1,8	1,3	1,1	1,4
Grovfôr, daa	278,4	285,0	301,4	301,7	330,1
Annet areal, daa	2,7	2,9	2,3	2,1	2,5
Jordbruksareal, daa	281,9	289,6	305,0	305,0	333,9
- herav leid areal, daa	106,5	109,5	114,8	123,2	140,5
Korn, FEm pr daa	311	237	288	19	291
Grovfôr, FEm pr daa	288	277	280	297	285
Jordbruksareal, FEm pr daa	287	275	279	295	284
Husdyrproduksjon					
Antall årskyr	15,8	15,9	16,7	17,1	18,4
Kumelk, liter omsatt	96 317	97 719	103 679	112 232	121 923
Melkekvote	97 881	100 952	108 209	113 611	124 678
Produsert melk pr årsku, kg	6 721	6 752	6 796	7 068	7 163
Storfekjøtt, kg omsatt	3 915	3 624	4 261	3 939	4 836
Arbeidsforbruk, timer					
Bruker	2 225	2 237	2 229	2 218	2 168
Ektefelle	510	506	532	512	478
Barn under 17 år	38	35	16	8	12
Sum familie	2 773	2 779	2 778	2 738	2 658
Leid arbeid	724	725	679	714	849
Sum timer i jordbruket	3 497	3 504	3 457	3 451	3 508
Sum timer familie i skogbruket	39	28	35	33	35
Sum timer i tilleggsnæring	66	105	70	91	82
Familiens arbeid på nyanlegg	51	54	66	30	76
Familiens arb. i annen virksomhet i alt	773	775	842	843	906
Oppnådde priser					
Bygg, kr pr kg	1,51	1,55	1,61		1,72
Havre, kr pr kg					
Kumelk, kr pr l	3,43	3,47	3,46	3,74	3,91
Kukjøtt, kr pr kg	26,41	27,67	28,20	29,39	31,65
Annet storfekjøtt, kr pr kg	30,56	31,61	32,41	34,44	36,92

Tabell 6b. Nettoinvesteringer

År	2004	2005	2006	2007	2008
Jord, grøfter og vannanlegg	1 830	5 349	14 294	7 978	3 963
Driftsbygninger	-7 621	-3 028	71 745	3 377	89 284
Maskiner og redskap	-7 421	-12 077	13 332	1 490	48 584
Melkekvote (ku og geit)	8 756	27 023	29 502	5 771	19 831
Sum nettoinvesteringer	-4 456	17 267	128 874	18 617	161 663

1) Inkl. nyttet halmavling

Driftsform melk - Nord-Norge alle bruk

Tabell 6c. Produksjonsinntekter pr bruk

År	2004	2005	2006	2007	2008
Korn	287	473	456		593
Andre planteprodukter	9 651	10 748	11 360	15 893	17 510
Planteprodukter i alt	9 938	11 221	11 816	15 893	18 103
Storfe, melk	330 285	338 910	358 591	420 012	476 398
Storfe, livdyr	7 635	8 304	9 309	12 200	14 209
Kuslakt	43 514	52 187	54 617	54 364	81 796
Annet storfeslakt	63 741	70 342	80 638	90 652	109 546
Andre inntekter, husdyrholdet	3 857	1 285	1 895	1 858	2 814
Husdyrprodukt i alt	449 032	471 028	505 051	579 086	684 763
Kulturlandskapstilskudd ¹⁾		54 453	53 603	61 563	63 929
Arealtilskudd, grovfôr	103 953	49 697	49 864	51 148	52 078
Arealtilskudd, korn	302	708	371	342	305
Arealtilskudd, annet	1 647	1 793	1 154	891	858
Tilsk. til husdyr (inkl. driftstilsk. sau i 2008)	73 128	67 646	69 156	71 862	77 301
Bunnfradrag	-6 167	-5 655	-5 071	-5 147	-4 219
Driftstilskudd melk ku	66 630	59 496	59 739	59 600	65 600
Distriktstilskudd storfe	127 267	126 298	134 770	144 966	163 858
Grunntilskudd storfe (gått ut)		30			
Distriktstilskudd gris	457				
Distriktstilskudd sau	973	238	405	527	646
Grunntilskudd sau	289	66	120	166	185
Beitetilskudd	4 130	3 363	4 327	6 982	10 610
Regionale miljøtilskudd			4 443	6 014	7 807
Refunderte avløserutgifter	47 705	45 996	51 511	51 889	56 926
Andre tilskudd	3 517	3 231	5 989	4 933	2 218
Tilskudd i alt	423 832	407 360	430 381	455 735	498 101
Leieinntekter, traktor og redskap	6 830	9 725	9 882	12 912	13 861
Andre inntekter	76	2 663	411	107	2 890
Produksjonsinntekter i alt	889 708	901 997	957 541	1 063 732	1 217 718

Tabell 6d. Kostnader pr bruk

År	2004	2005	2006	2007	2008
Kraftfôr	153 177	151 647	167 725	180 013	222 311
Andre fôrkostnader inkl. beiteleie	8 720	9 611	11 701	10 573	14 193
Såvarer	4 646	3 727	5 815	4 618	5 254
Handelsgjødelse og kalk	27 900	29 050	32 254	33 870	40 898
Plantevernmidler	973	831	841	686	940
Konserveringsmidler	7 380	6 820	6 277	6 569	8 829
Andre forbruksartikler m.v.	49 594	50 465	53 885	59 228	68 745
Kjøp av dyr	10 819	10 304	17 347	15 039	16 510
Sum variable kostnader	263 208	262 455	295 845	310 595	377 680
Leid arbeid	79 052	80 921	81 950	88 264	99 014
Drivstoff	16 354	17 920	21 538	22 126	30 118
Vedl.h. jord, veger, grøfter og vannanl.	2 652	2 160	2 169	2 257	3 983
Vedl.h. driftsbygninger	25 889	30 687	29 633	24 829	32 107
Vedl.h. traktor og maskiner	43 078	42 057	42 414	47 815	54 810
Avskr. jord, veger, grøfter og vannanl.	1 400	1 231	1 255	1 322	1 257
Avskr. driftsbygninger	36 890	37 265	42 461	42 827	52 426
Avskr. traktor og maskiner	45 156	42 129	43 917	40 201	45 225
Maskinleie	13 230	22 363	33 145	46 282	49 300
Leie av bygninger ²⁾				821	619
Leie av kvote ²⁾				1 592	2 825
Andre faste kostnader	80 863	83 270	94 291	93 089	109 760
Sum faste kostnader	344 563	360 004	392 775	411 425	481 444
Kostnader i alt	607 771	622 459	688 620	722 020	859 124
Netto mek.kostnader pr FEm totalavl.	1,52	1,54	1,68	1,75	1,97
Netto mek.kostn. pr liter omsatt melk	1,28	1,26	1,38	1,41	1,53
Netto mekaniseringskostnader pr daa	436	425	469	518	560

¹⁾ Var tidligere en del av arealtilskuddet

²⁾ Var tidligere regnet inn i maskinleie

Driftsform melk - Nord-Norge alle bruk

Tabell 6e. Resultatregning

År	2004	2005	2006	2007	2008
Resultatregning i jordbruket					
Driftsoverskudd	281 937	279 538	268 921	341 712	358 594
- Renter av jordbruksaktiva ¹⁾	54 251	40 986	60 986	77 692	111 093
Familiens arbeidsfortjeneste	227 686	238 552	207 935	264 020	247 501
Familiens arbeidsfortjeneste pr årsverk	143 627	150 982	133 572	171 107	160 704
Lønnsevne	306 738	319 473	289 885	352 284	346 515
Lønnsevne pr. time	87,72	91,18	83,86	102,07	98,79
Vederlag til arbeid og egenkap. pr årsv.	174 895	175 275	169 739	207 260	208 131
Regnskapssammendrag					
Driftsoverskudd, jordbruk	281 937	279 538	268 921	341 712	358 594
Driftsoverskudd, skogbruk	4 715	3 855	3 561	3 040	8 376
Driftsoverskudd, tilleggsnæringer	21 001	16 443	21 702	27 293	32 201
Driftsoverskudd, andre næringer	7 593	5 473	8 018	9 976	8 760
Lønnsinntekt	130 514	129 604	140 392	156 566	172 895
Pensjoner og sykepenger	42 859	42 991	46 508	45 649	63 128
Gevinst/utbytte verdipapir	1 780	5 712	2 611	1 059	220
Familiens arbeid på nyanlegg	6 789	7 333	8 942	4 134	11 111
Renteinntekter	2 678	2 822	4 073	6 800	13 423
- Renteutgifter	48 022	46 109	52 812	69 187	99 194
- Kårutgifter	1 140	1 546	1 379	1 070	1 592
Nettoinntekt	450 704	446 117	450 536	525 972	567 923
Privatforbruk ekskl. skatt	342 135	305 614	332 283	368 336	343 720
Betalte skatter	114 328	110 324	109 107	106 671	122 930

Tabell 6f. Balanse og arbeidskapital pr 31.12.

År	2004	2005	2006	2007	2008
Kontanter og bankinnskudd	185 276	201 311	204 224	228 364	240 197
Andre krav	70 337	109 679	108 526	142 684	174 702
Omløpsmidler, jordbruk	120 087	128 316	133 995	142 591	170 616
Omløpsmidler, skogbruk	903	755	744	854	775
Omløpsmidler, tilleggsnæringer	2 760	2 860	3 087	1 897	1 415
Omløpsmidler, andre næringer	33 217	36 293	34 796	37 540	57 179
Omløpsmidler i alt	412 579	479 213	485 372	553 931	644 884
Anleggsmidler, jordbruk	1 231 416	1 255 714	1 457 798	1 433 819	1 777 358
Anleggsmidler, skogbruk	36 280	36 330	38 232	29 632	40 899
Anleggsmidler, tilleggsnæringer	67 040	63 736	36 155	36 326	44 643
Anleggsmidler, andre næringer	27 759	45 434	45 703	49 152	32 383
Privat hovedbygninger	373 677	371 915	383 915	377 613	460 841
Privat, annet	137 528	163 040	158 946	160 947	155 493
Anleggsmidler i alt	1 873 700	1 936 169	2 120 749	2 087 490	2 511 617
Eiendeler i alt	2 286 279	2 415 382	2 606 122	2 641 421	3 156 501
Eiendeler i jordbruket	1 351 503	1 384 030	1 591 793	1 576 410	1 947 974
Kortsiktig gjeld	264 229	272 758	297 112	300 508	430 845
Langsiktig gjeld	945 768	1 016 991	1 149 751	1 130 195	1 358 723
Gjeld i alt	1 209 998	1 289 748	1 446 862	1 430 703	1 789 568
Endring i året, kroner	53 790	70 159	137 790	25 775	169 807
Egenkapital	1 076 281	1 125 634	1 159 259	1 210 718	1 366 933
Egenkapitalprosent	47	47	44	46	43
Endring i året (sparing)	-1 378	43 601	41 449	89 616	117 098
Arbeidskapital	148 350	206 455	188 261	253 422	214 039
Endring i året	-9 351	54 987	2 042	44 754	-24 944
1) Kalkulasjonsrente	4,0 %	3,0 %	4,0 %	5,0 %	6,0 %

Driftsform melk - Nord-Norge 100 - 199 daa

Tabell 7a. Produksjonstekniske data og oppnådde priser

År	2004	2005	2006	2007	2008
Antall bruk	11	10	7	9	8
Brukers alder	50	51	52	52	54
Arealfordeling og avling					
Korn, daa					
Grovfôr, daa	165,2	168,4	165,7	169,3	165,8
Annet areal, daa	1,5	1,7	1,4	1,9	1,3
Jordbruksareal, daa	166,6	170,0	167,1	171,2	167,0
- herav leid areal, daa	39,9	45,3	28,4	42,7	32,8
Korn, FEm pr daa					
Grovfôr, FEm pr daa	353	348	339	366	362
Jordbruksareal, FEm pr daa	352	348	338	364	362
Husdyrproduksjon					
Antall årskyr	11,5	11,1	10,8	13,0	12,2
Kumelk, liter omsatt	70 083	69 951	66 362	83 697	78 555
Melkekvote	70 101	69 255	65 748	81 012	77 823
Produsert melk pr årsku, kg	6 891	6 955	6 873	6 861	6 895
Storfe kjøtt, kg omsatt	2 876	2 719	3 336	2 435	3 184
Arbeidsforbruk, timer					
Bruker	2 172	2 165	2 113	2 173	2 211
Ektefelle	307	244	306	367	225
Barn under 17 år	18	25	22	4	22
Sum familie	2 497	2 434	2 441	2 545	2 458
Leid arbeid	557	504	596	550	625
Sum timer i jordbruket	3 054	2 938	3 037	3 095	3 083
Sum timer familie i skogbruket	85	86	145	113	44
Sum timer i tilleggsnæring	25	25	12	16	18
Familiens arbeid på nyanlegg	33	18	13	14	
Familiens arb. i annen virksomhet i alt	870	637	626	481	588
Oppnådde priser					
Bygg, kr pr kg					
Havre, kr pr kg					
Kumelk, kr pr l	3,44	3,46	3,53	3,84	3,93
Kukjøtt, kr pr kg	25,68	27,02	27,67	29,00	31,37
Annet storfe kjøtt, kr pr kg	30,11	31,40	32,09	33,69	36,09

Tabell 7b. Nettoinvesteringer

År	2004	2005	2006	2007	2008
Jord, grøfter og vannanlegg	2 741	3 811	-306	7 406	-343
Driftsbygninger	-14 624	-11 514	-18 485	-10 767	-22 740
Maskiner og redskap	-26 893	7 236	-2 938	16 244	-4 047
Melkekvote (ku og geit)	4 265	16 373	39 988	-10 531	
Sum nettoinvesteringer	-34 511	15 906	18 259	2 352	-27 130

1) Inkl. nyttet halmavling

Driftsform melk - Nord-Norge 100 - 199 daa

Tabell 7c. Produksjonsinntekter pr bruk

År	2004	2005	2006	2007	2008
Korn					
Andre planteprodukter	8 718	10 054	8 944	17 594	19 973
Planteprodukter i alt	8 718	10 054	8 944	17 594	19 973
Storfe, melk	241 027	242 173	234 366	321 322	308 604
Storfe, livdyr	7 903	4 016	7 398	10 001	23 910
Kuslakt	36 284	32 805	40 586	30 942	41 929
Annet storfeslakt	44 063	57 893	47 811	59 421	62 534
Andre inntekter, husdyrholdet	2 179	1 015	1 502	1 087	2 397
Husdyrprodukt i alt	331 457	337 903	331 663	422 773	439 374
Kulturlandskapstilskudd ¹⁾		32 627	32 403	37 847	36 833
Arealtilskudd, grovfôr	72 496	37 902	37 478	41 605	40 469
Arealtilskudd, korn					
Arealtilskudd, annet	1 827	1 260	1 286	1 231	1 125
Tilsk. til husdyr (inkl. driftstilsk. sau i 2008)	54 924	51 218	48 897	54 945	55 482
Bunnfradrag	-6 000	-5 500	-5 000	-5 000	-4 000
Driftstilskudd melk ku	65 000	58 600	58 600	59 600	65 600
Distriktstilskudd storfe	88 876	80 607	86 077	97 884	98 502
Grunntilskudd storfe (gått ut)					
Distriktstilskudd gris	110				
Distriktstilskudd sau	873		310	91	154
Grunntilskudd sau	225		76	27	43
Beitetilskudd	1 836	2 143	2 014	4 197	6 974
Regionale miljøtilskudd			1 914	5 287	8 492
Refunderte avløserutgifter	33 317	34 971	42 267	48 823	46 953
Andre tilskudd	1 025	1 362		88	
Tilskudd i alt	314 509	295 188	306 323	346 626	356 627
Leieinntekter, traktor og redskap	5 234	5 443	6 940	6 374	3 923
Andre inntekter			536	367	
Produksjonsinntekter i alt	659 918	648 588	654 406	793 734	819 897

Tabell 7d. Kostnader pr bruk

År	2004	2005	2006	2007	2008
Kraftfôr	111 009	111 272	107 230	130 896	125 317
Andre fôrkostnader inkl. beiteleie	5 639	9 745	5 107	13 712	7 203
Såvarer	3 846	2 415	3 242	4 040	1 198
Handelsgjødelse og kalk	18 052	20 205	23 030	21 998	23 827
Plantevernmidler	147	857	231	665	173
Konserveringsmidler	5 771	7 822	7 239	5 811	9 499
Andre forbruksartikler m.v.	36 806	34 079	32 353	39 530	35 936
Kjøp av dyr	6 258	4 038	6 917	4 992	8 047
Sum variable kostnader	187 528	190 432	185 349	221 645	211 199
Leid arbeid	45 813	50 135	64 357	63 234	63 114
Drivstoff	9 672	10 463	9 026	12 084	16 341
Vedl.h. jord, veger, grøfter og vannanl.	2 562	1 767	1 204	504	1 652
Vedl.h. driftsbygninger	14 066	21 226	20 712	13 146	23 449
Vedl.h. traktor og maskiner	37 826	28 290	18 360	31 280	46 640
Avskr. jord, veger, grøfter og vannanl.	897	689	306	469	343
Avskr. driftsbygninger	31 508	29 562	31 197	30 553	26 804
Avskr. traktor og maskiner	29 302	26 539	15 231	18 483	24 097
Maskinleie	19 173	19 096	12 685	31 818	28 070
Leie av bygninger ²⁾					
Leie av kvote ²⁾					
Andre faste kostnader	65 203	64 959	71 378	62 400	69 839
Sum faste kostnader	256 022	252 726	244 456	263 971	300 349
Kostnader i alt	443 550	443 158	429 805	485 616	511 548
Netto mek.kostnader pr FEm totalavl.	1,67	1,42	0,91	1,49	1,99
Netto mek.kostn. pr liter omsatt melk	1,40	1,20	0,77	1,11	1,53
Netto mekaniseringskostnader pr daa	589	492	308	541	720

¹⁾ Var tidligere en del av arealtilskuddet

²⁾ Var tidligere regnet inn i maskinleie

Driftsform melk - Nord-Norge 100 - 199 daa

Tabell 7e. Resultatregning

År	2004	2005	2006	2007	2008
Resultatregning i jordbruket					
Driftsoverskudd	216 368	205 430	224 601	308 117	308 348
- Renter av jordbruksaktiva ¹⁾	41 559	31 290	38 389	47 936	55 908
Familiens arbeidsfortjeneste	174 809	174 139	186 212	260 181	252 441
Familiens arbeidsfortjeneste pr årsverk	118 117	123 506	132 255	180 759	173 732
Lønnsevne	220 622	224 275	250 569	323 415	315 554
Lønnsevne pr. time	72,24	76,34	82,51	104,50	102,36
Vederlag til arbeid og egenkap. pr årsv.	149 116	152 026	168 266	209 562	212 911
Regnskapssammendrag					
Driftsoverskudd, jordbruk	216 368	205 430	224 601	308 117	308 348
Driftsoverskudd, skogbruk	11 137	14 873	26 502	16 755	9 451
Driftsoverskudd, tilleggsnæringer	12 023	8 246	10 478	1 774	6 287
Driftsoverskudd, andre næringer	5 445	6 477	2 004	- 3 303	- 1 766
Lønnsinntekt	157 590	153 533	138 738	104 536	129 252
Pensjoner og sykepenger	13 630	26 246	1 860	30 692	67 198
Gevinst/utbytte verdipapir	230	2 279		117	13
Familiens arbeid på nyanlegg	4 462	2 462	2 493	2 014	
Renteinntekter	3 655	4 613	3 899	4 841	15 302
- Renteutgifter	24 590	22 339	21 643	34 442	26 522
- Kårutgifter	1 915	2 107	1 581	389	1 863
Nettoinntekt	398 035	399 711	387 351	430 712	505 700
Privatforbruk ekskl. skatt	277 767	276 681	272 225	252 323	330 998
Betalte skatter	103 749	99 755	96 048	79 194	98 470

Tabell 7f. Balanse og arbeidskapital pr 31.12.

År	2004	2005	2006	2007	2008
Kontanter og bankinnskudd	202 765	217 669	234 319	230 280	342 799
Andre krav	64 283	61 202	52 784	105 078	75 961
Omløpsmidler, jordbruk	91 752	102 669	86 964	100 658	119 013
Omløpsmidler, skogbruk	455	500			
Omløpsmidler, tilleggsnæringer	1 636	1 800	114	1 478	100
Omløpsmidler, andre næringer	9 772	5 950	2 774	12 574	11 509
Omløpsmidler i alt	370 663	389 790	376 955	450 067	549 381
Anleggsmidler, jordbruk	931 380	954 154	874 722	868 309	799 119
Anleggsmidler, skogbruk	107 226	116 696	149 446	79 617	21 534
Anleggsmidler, tilleggsnæringer	9 775	5 835	1 865		
Anleggsmidler, andre næringer	15 314	14 201	16 679	13 055	8 281
Privat hovedbygninger	234 564	281 708	324 782	239 833	237 633
Privat, annet	118 713	190 554	114 384	72 678	76 558
Anleggsmidler i alt	1 416 972	1 563 148	1 481 876	1 273 492	1 143 125
Eiendeler i alt	1 787 635	1 952 937	1 858 831	1 723 559	1 692 506
Eiendeler i jordbruket	1 023 132	1 056 824	961 686	968 967	918 132
Kortsiktig gjeld	136 066	138 381	133 204	158 520	113 061
Langsiktig gjeld	546 851	565 715	475 790	465 607	313 304
Gjeld i alt	682 917	704 095	608 994	624 127	426 365
Endring i året, kroner	-21 563	47 930	-27 434	-34 726	-97 531
Egenkapital	1 104 718	1 248 842	1 249 838	1 099 432	1 266 141
Egenkapitalprosent	62	64	67	64	75
Endring i året (sparing)	5 884	74 082	24 103	112 448	116 743
Arbeidskapital	234 598	251 409	243 751	291 547	436 320
Endring i året	-27 786	-15 723	24 179	84 876	88 835
1) Kalkulasjonsrente	4,0 %	3,0 %	4,0 %	5,0 %	6,0 %

Driftsform melk - Nord-Norge 200 - 299 daa

Tabell 8a. Produksjonstekniske data og oppnådde priser

År	2004	2005	2006	2007	2008
Antall bruk	35	34	34	31	23
Brukers alder	46	48	49	49	48
Arealfordeling og avling					
Korn, daa	1,6	2,2	1,2	1,2	1,3
Grovfôr, daa	237,6	242,5	243,1	250,2	253,6
Annet areal, daa	2,5	2,5	2,4	1,2	1,7
Jordbruksareal, daa	241,7	247,2	246,7	252,6	256,6
- herav leid areal, daa	71,6	71,6	76,4	76,8	82,4
Korn, FEm pr daa	311	239	309	38	162
Grovfôr, FEm pr daa	327	304	302	328	315
Jordbruksareal, FEm pr daa	324	301	299	326	313
Husdyrproduksjon					
Antall årskyr	15,5	15,3	15,0	15,6	16,0
Kumelk, liter omsatt	92 889	92 447	93 225	101 532	101 642
Melkekvote	92 839	94 690	93 908	99 989	106 663
Produsert melk pr årsku, kg	6 570	6 629	6 785	7 083	6 879
Storfe kjøtt, kg omsatt	3 702	3 439	3 898	3 784	4 162
Arbeidsforbruk, timer					
Bruker	2 145	2 214	2 208	2 146	2 047
Ektefelle	476	422	387	355	368
Barn under 17 år	37	26	12	1	12
Sum familie	2 658	2 663	2 607	2 502	2 428
Leid arbeid	673	669	604	664	818
Sum timer i jordbruket	3 331	3 332	3 210	3 166	3 245
Sum timer familie i skogbruket	21	23	27	23	52
Sum timer i tilleggsnæring	67	124	73	138	89
Familiens arbeid på nyanlegg	84	73	34	20	12
Familiens arb. i annen virksomhet i alt	747	847	1 028	1 034	1 138
Oppnådde priser					
Bygg, kr pr kg	1,51	1,53	1,55		
Havre, kr pr kg					
Kumelk, kr pr l	3,43	3,47	3,42	3,74	3,88
Kukjøtt, kr pr kg	26,48	27,89	28,55	29,47	31,66
Annet storfe kjøtt, kr pr kg	30,45	31,46	32,24	34,32	36,51

Tabell 8b. Nettoinvesteringer

År	2004	2005	2006	2007	2008
Jord, grøfter og vannanlegg	-1 637	5 797	1 754	11 010	-1 341
Driftsbygninger	5 505	22 294	588	-30 339	-23 125
Maskiner og redskap	-12 644	-7 513	-3 547	-8 315	10 980
Melkekvote (ku og geit)	12 447	7 433	13 121	6 379	25 385
Sum nettoinvesteringer	3 670	28 011	11 915	-21 266	11 900

1) Inkl. nyttet halmavling

Driftsform melk - Nord-Norge 200 - 299 daa

Tabell 8c. Produksjonsinntekter pr bruk

År	2004	2005	2006	2007	2008
Korn	591	436	269		
Andre planteprodukter	9 395	6 422	8 272	14 522	13 150
Planteprodukter i alt	9 986	6 858	8 541	14 522	13 150
Storfe, melk	318 173	320 450	319 243	379 438	394 248
Storfe, livdyr	5 793	6 577	7 107	8 031	8 781
Kuslakt	41 050	49 804	44 379	48 150	65 342
Annet storfeslakt	62 461	68 722	69 045	84 809	92 436
Andre inntekter, husdyrholdet	248	425	385	454	2 353
Husdyrprodukt i alt	427 725	445 978	440 159	520 882	563 160
Kulturlandskapstilskudd ¹⁾		47 470	46 115	52 975	49 633
Arealtilskudd, grovfôr	96 767	48 627	48 763	49 124	48 369
Arealtilskudd, korn	621	608	423	329	408
Arealtilskudd, annet	963	579	318	319	509
Tilsk. til husdyr (inkl. driftstilsk. sau i 2008)	71 797	64 524	65 326	66 538	68 665
Bunnfradrag	-6 000	-5 500	-5 000	-5 000	-4 174
Driftstilskudd melk ku	65 211	57 738	58 600	59 600	65 600
Distriktstilskudd storfe	123 920	120 718	121 286	127 012	128 310
Grunntilskudd storfe (gått ut)					
Distriktstilskudd gris					
Distriktstilskudd sau	34	80	112	92	594
Grunntilskudd sau	10	19	29	29	164
Beitetilskudd	3 276	3 096	3 361	5 996	9 614
Regionale miljøtilskudd			3 476	4 227	5 345
Refunderte avløserutgifter	46 284	46 034	47 324	48 694	56 611
Andre tilskudd	2 254	5 331	6 550	5 258	2 373
Tilskudd i alt	405 136	389 325	396 683	415 192	432 023
Leieinntekter, traktor og redskap	7 044	13 068	10 161	13 063	12 909
Andre inntekter	157	5 502	735		213
Produksjonsinntekter i alt	850 048	860 731	856 279	963 659	1 021 454

Tabell 8d. Kostnader pr bruk

År	2004	2005	2006	2007	2008
Kraftfôr	140 003	142 393	147 881	157 425	174 494
Andre fôrkostnader inkl. beiteleie	9 711	10 228	11 867	8 061	12 303
Såvarer	3 974	3 300	5 337	3 395	4 435
Handelsgjødelse og kalk	25 152	27 550	29 375	29 853	39 706
Plantevernmidler	1 097	769	710	291	479
Konserveringsmidler	6 709	6 145	5 406	5 074	6 896
Andre forbruksartikler m.v.	48 375	48 974	50 611	53 854	62 302
Kjøp av dyr	8 100	10 242	3 912	8 078	14 989
Sum variable kostnader	243 122	249 601	255 099	266 031	315 603
Leid arbeid	72 842	76 117	68 105	76 586	93 381
Drivstoff	15 265	18 313	19 156	19 964	25 302
Vedl.h. jord, veger, grøfter og vannanl.	2 984	2 427	2 330	2 465	2 925
Vedl.h. driftsbygninger	27 201	28 513	31 066	23 525	28 586
Vedl.h. traktor og maskiner	43 890	40 917	42 119	45 858	48 233
Avskr. jord, veger, grøfter og vannanl.	1 446	1 541	1 587	1 769	1 988
Avskr. driftsbygninger	35 423	36 873	36 304	35 824	37 669
Avskr. traktor og maskiner	42 231	37 427	38 245	39 310	40 351
Maskinleie	13 427	26 389	38 557	48 999	46 044
Leie av bygninger ²⁾					418
Leie av kvote ²⁾					
Andre faste kostnader	79 225	84 447	83 948	87 204	98 282
Sum faste kostnader	333 933	352 962	361 416	381 505	423 179
Kostnader i alt	577 055	602 564	616 516	647 535	738 782
Netto mek.kostnader pr FEm totalavl.	1,52	1,58	1,88	1,90	2,07
Netto mek.kostn. pr liter omsatt melk	1,28	1,27	1,49	1,54	1,64
Netto mekaniseringskostnader pr daa	492	474	563	618	648

¹⁾ Var tidligere en del av arealtilskuddet

²⁾ Var tidligere regnet inn i maskinleie

Driftsform melk - Nord-Norge 200 - 299 daa

Tabell 8e. Resultatregning

År	2004	2005	2006	2007	2008
Resultatregning i jordbruket					
Driftsoverskudd	272 993	258 167	239 763	316 124	282 673
- Renter av jordbruksaktiva ¹⁾	51 019	37 695	52 197	67 256	87 033
Familiens arbeidsfortjeneste	221 974	220 472	187 567	248 868	195 640
Familiens arbeidsfortjeneste pr årsverk	145 191	144 707	126 260	172 066	135 399
Lønnsevne	294 815	296 589	255 672	325 454	289 020
Lønnsevne pr. time	88,51	89,02	79,64	102,79	89,05
Vederlag til arbeid og egenkap. pr årsv.	177 181	171 136	162 238	209 671	189 532
Regnskapssammendrag					
Driftsoverskudd, jordbruk	272 993	258 167	239 763	316 124	282 673
Driftsoverskudd, skogbruk	- 961	- 164	1 029	932	5 750
Driftsoverskudd, tilleggsnæringer	16 296	17 390	20 036	34 349	29 697
Driftsoverskudd, andre næringer	14 441	14 573	11 040	20 648	23 933
Lønnsinntekt	117 935	128 681	153 401	199 630	206 270
Pensjoner og sykepenger	48 701	39 582	43 627	37 005	51 319
Gevinst/utbytte verdipapir	3 469	11 100	5 063	3 220	445
Familiens arbeid på nyanlegg	11 200	9 845	4 635	2 693	1 667
Renteinntekter	2 650	2 309	3 650	6 437	10 385
- Renteutgifter	42 627	42 763	42 114	56 021	75 601
- Kårutgifter	1 002	643	562	616	587
Nettoinntekt	443 095	438 077	439 569	564 401	535 953
Privatforbruk ekskl. skatt	339 732	308 723	308 584	387 180	324 902
Betalte skatter	110 641	98 254	111 303	110 604	125 884

Tabell 8f. Balanse og arbeidskapital pr 31.12.

År	2004	2005	2006	2007	2008
Kontanter og bankinnskudd	176 083	186 826	179 528	192 021	206 025
Andre krav	66 740	111 004	93 615	119 623	117 818
Omløpsmidler, jordbruk	109 895	118 782	118 180	122 656	140 108
Omløpsmidler, skogbruk	1 100	1 162	1 385	1 713	1 787
Omløpsmidler, tilleggsnæringer	2 680	1 959	2 426	2 268	522
Omløpsmidler, andre næringer	49 336	49 407	43 769	48 586	63 779
Omløpsmidler i alt	405 834	469 139	438 904	486 866	530 039
Anleggsmidler, jordbruk	1 165 975	1 159 469	1 189 140	1 220 085	1 330 782
Anleggsmidler, skogbruk	18 662	17 626	19 697	23 438	66 131
Anleggsmidler, tilleggsnæringer	48 128	33 518	31 403	41 151	68 654
Anleggsmidler, andre næringer	15 898	22 491	18 991	26 413	35 592
Privat hovedbygninger	382 728	364 863	356 070	396 773	447 478
Privat, annet	132 743	157 795	139 510	164 257	159 832
Anleggsmidler i alt	1 764 134	1 755 762	1 754 811	1 872 117	2 108 469
Eiendeler i alt	2 169 968	2 224 901	2 193 715	2 358 983	2 638 508
Eiendeler i jordbruket	1 275 870	1 278 251	1 307 320	1 342 740	1 470 890
Kortsiktig gjeld	203 526	260 040	243 916	238 539	245 700
Langsiktig gjeld	861 522	946 111	879 043	943 389	1 037 888
Gjeld i alt	1 065 048	1 206 151	1 122 959	1 181 929	1 283 588
Endring i året, kroner	62 820	97 413	-6 529	8 569	-1 862
Egenkapital	1 104 920	1 018 750	1 070 756	1 177 054	1 354 920
Egenkapitalprosent	51	46	49	50	51
Endring i året (sparing)	-9 991	29 369	38 161	75 258	97 589
Arbeidskapital	202 308	209 099	194 988	248 327	284 339
Endring i året	21 352	13 086	18 604	30 656	53 616
1) Kalkulasjonsrente	4,0 %	3,0 %	4,0 %	5,0 %	6,0 %

Driftsform melk - Nord-Norge 300 - 499 daa

Tabell 9a. Produksjonstekniske data og oppnådde priser

År	2004	2005	2006	2007	2008
Antall bruk	24	25	25	24	27
Brukers alder	46	46	47	47	48
Arealfordeling og avling					
Korn, daa		2,0	2,0		
Grovfôr, daa	366,1	370,2	368,5	372,1	381,8
Annet areal, daa	3,7	4,1	2,7	2,9	3,6
Jordbruksareal, daa	369,9	376,3	373,3	375,1	385,5
- herav leid areal, daa	173,9	176,0	172,9	179,8	185,1
Korn, FEm pr daa		233	271		
Grovfôr, FEm pr daa	254	244	253	257	264
Jordbruksareal, FEm pr daa	254	243	253	256	262
Husdyrproduksjon					
Antall årskyr	17,6	17,9	18,4	18,7	19,5
Kumelk, liter omsatt	109 659	111 629	114 507	121 329	130 917
Melkekvote	114 076	117 826	124 006	129 207	134 333
Produsert melk pr årsku, kg	6 855	6 807	6 803	6 950	7 252
Storfekjøtt, kg omsatt	4 606	4 028	4 231	3 903	4 716
Arbeidsforbruk, timer					
Bruker	2 363	2 315	2 243	2 295	2 285
Ektefelle	641	726	768	650	518
Barn under 17 år	51	55	24	20	12
Sum familie	3 056	3 096	3 034	2 965	2 815
Leid arbeid	872	778	666	680	785
Sum timer i jordbruket	3 927	3 874	3 700	3 645	3 600
Sum timer familie i skogbruket	38	12	20	20	25
Sum timer i tilleggsnæring	83	112	74	70	109
Familiens arbeid på nyanlegg	15	47	88	54	166
Familiens arb. i annen virksomhet i alt	786	788	723	870	975
Oppnådde priser					
Bygg, kr pr kg		1,56	1,63		
Havre, kr pr kg					
Kumelk, kr pr l	3,43	3,47	3,51	3,72	3,90
Kukjøtt, kr pr kg	26,51	27,58	27,92	29,55	31,84
Annet storfekjøtt, kr pr kg	30,76	31,84	32,61	34,59	37,09

Tabell 9b. Nettoinvesteringer

År	2004	2005	2006	2007	2008
Jord, grøfter og vannanlegg	6 897	6 929	9 780	5 802	11 105
Driftsbygninger	-15 474	-31 885	198 553	55 670	245 115
Maskiner og redskap	10 390	-19 771	30 306	10 042	85 678
Melkekvote (ku og geit)	6 111	59 442	42 860	12 466	18 522
Sum nettoinvesteringer	7 923	14 715	281 499	83 979	360 419

1) Inkl. nyttet halmavling

Driftsform melk - Nord-Norge 300 - 499 daa

Tabell 9c. Produksjonsinntekter pr bruk

År	2004	2005	2006	2007	2008
Korn		750	911		
Andre planteprodukter	10 321	15 565	16 029	12 334	15 839
Planteprodukter i alt	10 321	16 315	16 940	12 334	15 839
Storfe, melk	376 112	387 834	402 294	451 609	510 786
Storfe, livdyr	10 277	12 831	12 236	17 213	13 043
Kuslakt	49 415	60 534	61 944	64 399	93 770
Annet storfeslakt	71 818	71 971	80 541	91 247	103 915
Andre inntekter, husdyrholdet	10 209	2 664	4 361	4 270	3 955
Husdyrprodukt i alt	517 831	535 833	561 376	628 737	725 469
Kulturlandskapstilskudd ¹⁾		69 662	64 235	72 719	71 501
Arealtilskudd, grovfôr	125 960	54 908	53 174	55 236	55 292
Arealtilskudd, korn		1 184	464		9
Arealtilskudd, annet	2 700	3 800	2 439	900	600
Tilsk. til husdyr (inkl. driftstilsk. sau i 2008)	81 721	76 261	75 154	78 108	83 083
Bunnfradrag	-6 500	-5 940	-5 000	-5 417	-4 370
Driftstilskudd melk ku	69 583	62 316	58 600	59 600	65 600
Distriktstilskudd storfe	139 751	140 728	144 517	162 636	176 821
Grunntilskudd storfe (gått ut)		84			
Distriktstilskudd gris	1 320				
Distriktstilskudd sau	2 471	567	896	1 339	979
Grunntilskudd sau	751	163	275	424	285
Beitetilskudd	6 655	4 295	5 242	8 418	11 951
Regionale miljøtilskudd			5 542	7 157	7 796
Refunderte avløserutgifter	56 282	50 375	58 290	52 022	59 592
Andre tilskudd	6 796	1 381	7 861	4 905	2 596
Tilskudd i alt	487 490	459 783	471 689	498 047	531 734
Leieinntekter, traktor og redskap	6 807	6 033	8 317	16 653	19 765
Andre inntekter		80		167	5 903
Produksjonsinntekter i alt	1 022 448	1 018 045	1 058 321	1 155 938	1 298 709

Tabell 9d. Kostnader pr bruk

År	2004	2005	2006	2007	2008
Kraftfôr	183 496	171 089	187 841	202 193	246 725
Andre fôrkostnader inkl. beiteleie	8 665	9 295	14 210	13 312	18 266
Såvarer	4 822	3 886	6 580	5 488	5 291
Handelsgjødelse og kalk	34 976	31 726	31 497	35 614	41 069
Plantevernmidler	1 252	971	1 085	574	1 400
Konserveringsmidler	8 644	6 929	7 303	7 853	10 224
Andre forbruksartikler m.v.	56 365	55 424	57 214	66 580	72 891
Kjøp av dyr	17 776	13 582	24 965	27 650	16 800
Sum variable kostnader	315 996	292 903	330 694	359 264	412 665
Leid arbeid	101 039	88 021	90 404	92 926	98 790
Drivstoff	19 700	19 565	24 294	25 894	32 607
Vedl.h. jord, veger, grøfter og vannanl.	2 430	1 945	1 836	2 770	4 971
Vedl.h. driftsbygninger	28 159	36 110	28 071	26 435	32 360
Vedl.h. traktor og maskiner	42 966	48 042	46 975	51 473	57 758
Avskr. jord, veger, grøfter og vannanl.	1 404	939	1 053	1 090	1 088
Avskr. driftsbygninger	40 231	39 627	51 164	55 803	68 258
Avskr. traktor og maskiner	54 300	52 678	48 710	42 257	51 605
Maskinleie	10 396	19 300	27 603	36 008	43 277
Leie av bygninger ²⁾				1 496	369
Leie av kvote ²⁾				1 063	3 546
Andre faste kostnader	87 690	88 432	105 025	100 084	114 367
Sum faste kostnader	388 314	394 660	425 135	437 300	508 997
Kostnader i alt	704 310	687 563	755 829	796 564	921 663
Netto mek.kostnader pr FEm totalavl.	1,43	1,58	1,60	1,60	1,87
Netto mek.kostn. pr liter omsatt melk	1,23	1,29	1,32	1,26	1,45
Netto mekaniseringskostnader pr daa	363	383	405	409	492

¹⁾ Var tidligere en del av arealtilskuddet

²⁾ Var tidligere regnet inn i maskinleie

Driftsform melk - Nord-Norge 300 - 499 daa

Tabell 9e. Resultatregning

År	2004	2005	2006	2007	2008
Resultatregning i jordbruket					
Driftsoverskudd	318 138	330 482	302 492	359 374	377 047
- Renter av jordbruksaktiva ¹⁾	62 002	47 314	68 552	94 678	131 394
Familiens arbeidsfortjeneste	256 136	283 168	233 940	264 695	245 653
Familiens arbeidsfortjeneste pr årsverk	149 178	162 577	140 519	161 837	152 447
Lønnsevne	357 175	371 189	324 344	357 622	344 443
Lønnsevne pr. time	90,95	95,81	87,65	98,11	95,69
Vederlag til arbeid og egenkap. pr årsv.	178 200	182 791	175 679	200 427	206 700
Regnskapssammendrag					
Driftsoverskudd, jordbruk	318 138	330 482	302 492	359 374	377 047
Driftsoverskudd, skogbruk	10 356	5 121	1 067	1 078	12 161
Driftsoverskudd, tilleggsnæringer	32 532	18 781	25 202	32 021	48 465
Driftsoverskudd, andre næringer	- 561	- 8 119	7 191	2 285	661
Lønnsinntekt	139 620	130 857	133 712	146 133	190 216
Pensjoner og sykepenger	47 386	53 855	66 362	61 837	64 323
Gevinst/utbytte verdipapir	176	215	425	- 1 204	138
Familiens arbeid på nyanlegg	1 988	6 234	11 483	7 478	24 372
Renteinntekter	2 347	2 979	4 971	8 881	17 677
- Renteutgifter	65 735	58 216	66 787	91 898	115 065
- Kårutgifter	1 081	2 675	2 655	2 090	2 056
Nettoinntekt	485 166	479 515	483 465	523 895	617 941
Privatforbruk ekskl. skatt	362 664	312 008	366 974	382 880	345 772
Betalte skatter	123 606	132 201	118 523	111 383	127 665

Tabell 9f. Balanse og arbeidskapital pr 31.12.

År	2004	2005	2006	2007	2008
Kontanter og bankinnskudd	202 254	227 762	251 270	299 428	279 578
Andre krav	78 258	126 713	131 209	188 061	231 862
Omløpsmidler, jordbruk	144 553	138 620	139 878	151 891	184 529
Omløpsmidler, skogbruk	479	364	200	208	315
Omløpsmidler, tilleggsnæringer	2 645	4 738	5 311	1 892	2 880
Omløpsmidler, andre næringer	22 974	33 011	36 579	38 003	76 551
Omløpsmidler i alt	451 162	531 206	564 447	679 483	775 715
Anleggsmidler, jordbruk	1 402 741	1 455 844	1 722 625	1 802 511	2 205 789
Anleggsmidler, skogbruk	31 978	32 003	37 533	22 934	33 462
Anleggsmidler, tilleggsnæringer	126 453	133 092	58 005	49 772	47 336
Anleggsmidler, andre næringer	50 992	90 764	95 472	98 168	42 136
Privat hovedbygninger	431 281	416 117	452 213	420 941	525 632
Privat, annet	147 800	162 043	185 401	181 134	174 754
Anleggsmidler i alt	2 191 245	2 289 862	2 551 248	2 575 459	3 029 109
Eiendeler i alt	2 642 407	2 821 068	3 115 696	3 254 942	3 804 824
Eiendeler i jordbruket	1 547 293	1 594 463	1 862 502	1 954 401	2 390 319
Kortsiktig gjeld	391 139	313 507	340 464	371 067	590 091
Langsiktig gjeld	1 246 316	1 293 356	1 462 115	1 475 074	1 618 929
Gjeld i alt	1 637 454	1 606 863	1 802 579	1 846 141	2 209 020
Endring i året, kroner	68 232	54 838	301 431	67 850	382 883
Egenkapital	1 004 952	1 214 205	1 313 117	1 408 801	1 595 804
Egenkapitalprosent	38	43	42	43	42
Endring i året (sparing)	20 385	47 177	60 506	121 070	157 432
Arbeidskapital	60 023	217 699	223 984	308 416	185 624
Endring i året	-34 782	126 579	-11 944	45 824	-126 722
1) Kalkulasjonsrente	4,0 %	3,0 %	4,0 %	5,0 %	6,0 %

Driftsform sau - Nord-Norge alle bruk

Tabell 10a. Produksjonstekniske data og oppnådde priser

År	2004	2005	2006	2007	2008
Antall bruk	17	16	16	20	19
Brukers alder	50	51	50	51	50
Arealfordeling og avling					
Grovfôr, daa	160,6	182,9	185,7	199,9	224,9
Annet areal, daa	1,3	0,8	0,7	0,8	0,8
Jordbruksareal, daa	161,9	183,7	186,4	200,7	225,7
- herav leid areal, daa	56,2	70,6	67,6	82,4	121,7
Grovfôr, FEM pr daa	251	234	232	233	233
Jordbruksareal, FEM pr daa	250	234	231	233	233
Husdyrproduksjon					
Antall vinterfôra sauer (vfs)	136	142	146	155	171
Antall gagnslam pr vfs	1,4	1,3	1,4	1,3	1,3
Kg kjøtt pr vfs	29	25	28	28	27
Ull, kg omsatt pr vfs	5,1	5,4	4,5	4,5	4,3
Arbeidsforbruk, timer					
Bruker	1 367	1 316	1 376	1 376	1 374
Ektefelle	452	431	342	474	454
Barn under 17 år	2	40	18	13	16
Sum familie	1 821	1 788	1 736	1 863	1 844
Leid arbeid	373	400	375	438	578
Sum timer i jordbruket	2 193	2 187	2 111	2 301	2 423
Sum timer familie i skogbruket	53	58	27	26	41
Sum timer i tilleggsnæring	31	33	78	57	95
Familiens arbeid på nyanlegg	85	6			13
Familiens arb. i annen virksomhet i alt	1 163	1 070	1 092	1 239	1 312
Oppnådde priser					
Bygg, kr pr kg					
Lammekjøtt, kr pr kg	31,11	29,89	32,22	37,42	42,11
Sauerkjøtt, kr pr kg	9,54	9,34	12,36	14,07	17,58
Sau- og lammekjøtt, kr pr kg	26,67	25,47	28,29	32,27	37,08
Ull, kr pr kg	34,24	32,51	33,91	31,76	32,21

Tabell 10b. Nettoinvesteringer

År	2004	2005	2006	2007	2008
Jord, grøfter og vannanlegg	7 160	7 612	17 398	1 897	1 758
Driftsbygninger	16 209	-10 903	-10 194	-11 192	-16 585
Maskiner og redskap	-12 957	-6 469	13 504	-2 304	64 442
Sum nettoinvesteringer	10 412	-9 759	20 708	-11 599	49 615

1) Inkl. nyttet halmavling

Driftsform sau - Nord-Norge alle bruk

Tabell 10c. Produksjonsinntekter pr bruk

År	2004	2005	2006	2007	2008
Andre planteprodukter	6 858	9 798	13 740	7 445	13 403
Planteprodukter i alt	6 858	9 798	13 740	7 445	13 403
Slaktegriser	99		157	453	176
Avlsgriser			15	3	
Sauer, livdyr	2 094	5 150	11 962	12 991	19 283
Sau- og lammeslakt	132 830	135 552	139 124	161 938	214 978
Ull	25 689	22 184	21 827	22 943	22 582
Andre inntekter, husdyrholdet	1 834	2 683	2 691	7 263	3 499
Husdyrprodukt i alt	162 547	165 569	175 776	205 591	260 518
Kulturlandskapstilskudd ¹⁾		38 020	36 817	42 457	47 967
Arealtilskudd, grovfôr	75 014	40 767	42 196	42 191	44 726
Arealtilskudd, annet	971	788	731	765	953
Tilsk. til husdyr (inkl. driftstilsk. sau i 2008)	63 799	65 360	65 830	71 605	95 252
Bunnfradrag	-6 000	-5 500	-5 000	-5 000	-4 000
Distriktstilskudd storfe	160	2 232	815	827	303
Distriktstilskudd gris			70	60	107
Distriktstilskudd sau	47 882	41 777	48 826	48 895	57 553
Grunntilskudd sau	14 378	13 184	14 581	16 918	16 646
Beitetilskudd	27 992	29 820	29 914	36 668	44 199
Regionale miljøtilskudd			8 049	11 652	14 392
Refunderte avløserutgifter	42 175	49 913	42 306	45 281	39 248
Andre tilskudd	824	2 337	15 977	4 242	3 278
Tilskudd i alt	267 193	278 697	301 111	316 561	360 624
Leieinntekter, traktor og redskap	2 804	3 273	3 772	5 957	11 230
Andre inntekter					
Produksjonsinntekter i alt	439 402	457 337	494 400	535 555	645 775

Tabell 10d. Kostnader pr bruk

År	2004	2005	2006	2007	2008
Kraftfôr	39 226	42 558	43 281	49 764	59 347
Andre fôrkostnader inkl. beiteleie	7 487	11 921	11 899	10 877	14 924
Såvarer	2 100	1 487	6 234	3 830	2 274
Handelsgjødelse og kalk	17 593	18 683	19 293	22 626	29 071
Plantevernmidler	958	403	409	1 025	435
Konserveringsmidler	6 113	4 427	3 848	3 693	3 291
Andre forbruksartikler m.v.	20 458	21 673	20 631	23 322	36 870
Sum variable kostnader	97 978	104 843	110 153	126 744	152 625
Leid arbeid	47 876	58 214	49 148	52 995	57 075
Drivstoff	8 748	9 733	11 767	13 290	17 843
Vedl.h. jord, veger, grøfter og vannanl.	1 944	2 160	2 472	973	2 606
Vedl.h. driftsbygninger	11 686	16 459	14 158	16 346	19 383
Vedl.h. traktor og maskiner	29 345	33 993	30 733	26 365	35 373
Avskr. jord, veger, grøfter og vannanl.	423	432	286	228	236
Avskr. driftsbygninger	19 254	19 082	21 258	20 185	21 855
Avskr. traktor og maskiner	23 844	20 245	21 710	21 679	26 677
Maskinleie	11 346	12 726	16 625	26 271	33 850
Leie av bygninger ²⁾				150	13
Andre faste kostnader	49 722	51 380	53 266	55 250	64 851
Sum faste kostnader	204 187	224 423	221 422	233 732	279 761
Kostnader i alt	302 165	329 266	331 575	360 477	432 386
Netto mek.kostnader pr FEm totalavl.	1,85	1,78	1,91	1,91	2,20
Netto mekaniseringskostnader pr daa	463	417	442	444	511

¹⁾ Var tidligere en del av arealtilskuddet

²⁾ Var tidligere regnet inn i maskinleie

Driftsform sau - Nord-Norge alle bruk

Tabell 10e. Resultatregning

År	2004	2005	2006	2007	2008
Resultatregning i jordbruket					
Driftsoverskudd	137 236	128 071	162 825	175 078	213 389
- Renter av jordbruksaktiva ¹⁾	25 460	19 662	28 792	36 127	51 744
Familiens arbeidsfortjeneste	111 776	108 408	134 033	138 951	161 645
Familiens arbeidsfortjeneste pr årsverk	112 310	110 562	141 658	131 527	147 005
Lønnsevne	159 652	166 623	183 181	191 946	218 719
Lønnsevne pr. time	72,79	76,17	86,78	83,41	90,28
Vederlag til arbeid og egenkap. pr årsv.	150 020	152 360	177 829	171 165	186 803
Regnskapssammendrag					
Driftsoverskudd, jordbruk	137 236	128 071	162 825	175 078	213 389
Driftsoverskudd, skogbruk	2 110	9 423	2 551	356	16 178
Driftsoverskudd, tilleggsnæringer	6 707	1 455	12 706	10 663	10 437
Driftsoverskudd, andre næringer	24 975	16 069	12 892	13 193	41 109
Lønnsinntekt	178 087	186 762	183 015	212 922	232 607
Pensjoner og sykepenger	86 261	68 539	75 974	77 009	55 660
Gevinst/utbytte verdipapir	141	232	635	- 22 571	90
Familiens arbeid på nyanlegg	11 331	813			1 847
Renteinntekter	3 243	7 055	5 253	9 160	11 423
- Renteutgifter	14 102	12 412	18 822	32 146	48 938
- Kårutgifter	946	656	471	377	1 263
Nettoinntekt	435 043	405 351	436 556	443 287	532 538
Privatforbruk ekskl. skatt	292 313	257 875	282 593	323 570	322 575
Betalte skatter	92 813	98 444	100 520	94 117	94 797

Tabell 10f. Balanse og arbeidskapital pr 31.12.

År	2004	2005	2006	2007	2008
Kontanter og bankinnskudd	270 850	323 463	315 755	330 977	264 433
Andre krav	53 014	72 469	97 448	71 846	96 273
Omløpsmidler, jordbruk	45 898	49 328	49 248	45 193	55 532
Omløpsmidler, skogbruk	3 265	3 344	1 750	875	263
Omløpsmidler, tilleggsnæringer	3 012	3 281	3 081	7 205	4 987
Omløpsmidler, andre næringer	36 001	37 095	40 342	8 181	10 093
Omløpsmidler i alt	412 040	488 981	507 625	464 277	431 581
Anleggsmidler, jordbruk	595 001	600 032	681 952	678 770	845 080
Anleggsmidler, skogbruk	40 499	41 643	28 569	29 467	50 865
Anleggsmidler, tilleggsnæringer	30 124	41 547	62 630	49 829	45 941
Anleggsmidler, andre næringer	60 338	64 927	32 441	36 384	22 152
Privat hovedbygninger	202 907	210 454	265 757	241 169	252 362
Privat, annet	112 043	106 058	104 158	123 849	140 773
Anleggsmidler i alt	1 040 912	1 064 661	1 175 508	1 159 467	1 357 174
Eiendeler i alt	1 452 952	1 553 642	1 683 132	1 623 745	1 788 755
Eiendeler i jordbruket	640 899	649 360	731 200	723 963	900 612
Kortsiktig gjeld	49 881	49 481	73 660	91 826	117 394
Langsiktig gjeld	323 569	330 985	456 115	497 552	611 648
Gjeld i alt	373 450	380 467	529 774	589 378	729 042
Endring i året, kroner	2 327	9 263	55 180	-13 755	-2 007
Egenkapital	1 079 501	1 173 175	1 153 358	1 034 367	1 059 713
Egenkapitalprosent	74	76	69	64	59
Endring i året (sparing)	72 847	64 793	54 570	39 070	138 915
Arbeidskapital	362 159	439 499	433 965	372 451	314 188
Endring i året	-18 402	65 438	24 340	-7 832	16 581
1) Kalkulasjonsrente	4,0 %	3,0 %	4,0 %	5,0 %	6,0 %

Driftsform sau - Nord-Norge 100 - 199 daa

Tabell 11a. Produksjonstekniske data og oppnådde priser

År	2004	2005	2006	2007	2008
Antall bruk	9	9	8	7	6
Brukers alder	46	49	49	56	57
Arealfordeling og avling					
Grovfôr, daa	149,2	157,4	161,3	150,4	150,4
Annet areal, daa	0,6	0,6	0,4	0,4	0,3
Jordbruksareal, daa	149,7	158,0	161,8	150,9	150,7
- herav leid areal, daa	53,0	58,2	43,8	44,9	66,3
Grovfôr, FEM pr daa	296	276	274	276	236
Jordbruksareal, FEM pr daa	296	276	274	275	235
Husdyrproduksjon					
Antall vinterfôra sauer (vfs)	143	138	156	143	122
Antall gagnslam pr vfs	1,6	1,4	1,4	1,3	1,2
Kg kjøtt pr vfs	30	27	28	28	26
Ull, kg omsatt pr vfs	4,6	5,9	4,1	5,2	4,9
Arbeidsforbruk, timer					
Bruker	1 382	1 289	1 378	1 169	1 168
Ektefelle	437	483	407	719	663
Barn under 17 år		37	29	14	
Sum familie	1 818	1 809	1 813	1 902	1 830
Leid arbeid	449	458	376	521	458
Sum timer i jordbruket	2 267	2 267	2 189	2 423	2 288
Sum timer familie i skogbruket	83	90	22	11	7
Sum timer i tilleggsnæring	56	42	61	40	17
Familiens arbeid på nyanlegg	154				
Familiens arb. i annen virksomhet i alt	1 208	1 016	1 019	1 333	1 362
Oppnådde priser					
Bygg, kr pr kg					
Lammekjøtt, kr pr kg	31,36	29,94	31,94	37,51	41,60
Sauerkjøtt, kr pr kg	10,39	9,94	13,11	14,61	17,73
Sau- og lammekjøtt, kr pr kg	27,59	26,68	28,29	31,89	35,93
Ull, kr pr kg	35,20	34,46	35,11	34,05	30,44

Tabell 11b. Nettoinvesteringer

År	2004	2005	2006	2007	2008
Jord, grøfter og vannanlegg	12 354	11 764	33 609	5 721	4 722
Driftsbygninger	30 629	-17 101	-6 073	362	-13 790
Maskiner og redskap	-17 237	-2 969	13 128	19 605	66 149
Sum nettoinvesteringer	25 746	-8 306	40 663	25 688	57 081

1) Inkl. nyttet halmavling

Driftsform sau - Nord-Norge 100 - 199 daa

Tabell 11c. Produksjonsinntekter pr bruk

År	2004	2005	2006	2007	2008
Andre planteprodukter	5 232	7 167	14 257	1 922	5 860
Planteprodukter i alt	5 232	7 167	14 257	1 922	5 860
Slaktegriser	187				
Avlsgriser					
Sauer, livdyr	2 456	6 400	20 544		2 450
Sau- og lammeslakt	158 295	140 827	159 196	168 866	140 228
Ull	26 287	23 351	21 205	26 939	17 253
Andre inntekter, husdyrholdet	2 437	2 456	3 400	5 672	636
Husdyrprodukt i alt	189 661	173 035	204 345	201 477	160 567
Kulturlandskapstilskudd ¹⁾		31 588	30 070	33 347	34 219
Arealtilskudd, grovfôr	73 143	36 319	35 739	35 384	37 200
Arealtilskudd, annet	733	500	450	386	300
Tilsk. til husdyr (inkl. driftstilsk. sau i 2008)	68 162	68 261	68 104	70 032	69 312
Bunnfradrag	-6 000	-5 500	-5 000	-5 000	-4 000
Distriktstilskudd storfe			1 630	2 362	
Distriktstilskudd gris					
Distriktstilskudd sau	53 349	43 053	51 745	47 053	38 200
Grunntilskudd sau	16 067	13 078	15 897	14 319	10 536
Beitetilskudd	29 335	30 781	31 741	35 197	30 929
Regionale miljøtilskudd			7 707	10 211	7 928
Refunderte avløserutgifter	50 943	59 206	42 039	56 114	25 169
Andre tilskudd	1 556	1 890	10 654	1 827	4 692
Tilskudd i alt	287 288	279 177	290 776	301 231	254 484
Leieinntekter, traktor og redskap	4 461	3 865	2 816	1 966	367
Andre inntekter					
Produksjonsinntekter i alt	486 643	463 244	512 194	506 596	421 277

Tabell 11d. Kostnader pr bruk

År	2004	2005	2006	2007	2008
Kraftfôr	40 016	44 679	47 673	43 186	34 764
Andre fôrkostnader inkl. beiteleie	12 905	13 246	15 171	7 842	18 865
Såvarer	2 110	812	5 441	2 010	1 539
Handels gjødsel og kalk	17 652	16 712	18 658	20 380	22 642
Plantevernmidler	578	0	238	278	143
Konserveringsmidler	4 364	3 281	3 313	2 310	2 082
Andre forbruksartikler m.v.	21 739	22 947	22 045	19 613	21 486
Sum variable kostnader	102 595	105 093	117 042	100 075	103 904
Leid arbeid	60 418	70 576	52 994	58 406	54 058
Drivstoff	10 322	9 788	11 482	8 621	11 362
Vedl.h. jord, veger, grøfter og vannanl.	2 391	3 070	2 332	1 173	1 152
Vedl.h. driftsbygninger	14 039	14 619	15 669	13 299	13 160
Vedl.h. traktor og maskiner	28 563	33 228	28 835	19 495	25 452
Avskr. jord, veger, grøfter og vannanl.	591	591	383	351	259
Avskr. driftsbygninger	22 758	17 415	21 525	14 194	13 790
Avskr. traktor og maskiner	25 478	19 514	19 573	17 538	21 069
Maskinleie	9 025	5 013	9 653	8 801	10 788
Leie av bygninger ²⁾				214	
Andre faste kostnader	51 973	51 284	49 418	45 082	56 185
Sum faste kostnader	225 559	225 099	211 865	187 177	207 275
Kostnader i alt	328 153	330 192	328 907	287 252	311 178
Netto mek.kostnader pr FEm totalavl.	1,66	1,53	1,62	1,41	2,20
Netto mekaniseringskostnader pr daa	491	420	444	388	518

¹⁾ Var tidligere en del av arealtilskuddet

²⁾ Var tidligere regnet inn i maskinleie

Driftsform sau - Nord-Norge 100 - 199 daa

Tabell 11e. Resultatregning

År	2004	2005	2006	2007	2008
Resultatregning i jordbruket					
Driftsoverskudd	158 489	133 051	183 287	219 344	110 099
- Renter av jordbruksaktiva ¹⁾	28 418	19 205	30 239	27 717	37 822
Familiens arbeidsfortjeneste	130 072	113 847	153 048	191 628	72 277
Familiens arbeidsfortjeneste pr årsverk	131 987	113 723	154 239	173 056	69 781
Lønnsevne	190 489	184 423	206 041	250 034	126 335
Lønnsevne pr. time	84,04	81,36	94,12	103,20	55,21
Vederlag til arbeid og egenkap. pr årsv.	171 190	160 708	192 177	209 111	125 902
Regnskapssammendrag					
Driftsoverskudd, jordbruk	158 489	133 051	183 287	219 344	110 099
Driftsoverskudd, skogbruk	2 905	15 876	897	- 276	- 528
Driftsoverskudd, tilleggsnæringer	10 813	- 292	11 802	9 299	- 1 817
Driftsoverskudd, andre næringer	27 219	28 566	5 313	5 340	- 1 411
Lønnsinntekt	187 498	171 155	178 729	219 927	257 583
Pensjoner og sykepenger	100 941	57 980	61 844	66 688	63 445
Gevinst/utbytte verdipapir	113	227	1 179	- 68 295	44
Familiens arbeid på nyanlegg	20 623				
Renteinntekter	3 414	10 403	6 183	12 912	12 035
- Renteutgifter	17 174	13 971	17 383	8 363	14 811
- Kårutgifter	1 788	1 165	942		
Nettoinntekt	493 054	401 831	430 910	456 576	424 639
Privatforbruk ekskl. skatt	284 525	237 978	248 941	333 164	280 002
Betalte skatter	101 936	103 619	119 768	92 886	73 224

Tabell 11f. Balanse og arbeidskapital pr 31.12.

År	2004	2005	2006	2007	2008
Kontanter og bankinnskudd	277 132	308 506	320 705	417 812	275 274
Andre krav	69 515	71 177	77 991	50 973	67 090
Omløpsmidler, jordbruk	55 263	56 209	50 809	42 824	38 180
Omløpsmidler, skogbruk	5 333	5 111	2 563	2 500	833
Omløpsmidler, tilleggsnæringer	5 689	5 833	1 625	6 143	7 167
Omløpsmidler, andre næringer	58 961	59 294	73 200	11 686	700
Omløpsmidler i alt	471 894	506 131	526 892	531 938	389 243
Anleggsmidler, jordbruk	668 760	579 551	724 741	527 801	630 890
Anleggsmidler, skogbruk	74 365	64 083	39 038	14 291	5 163
Anleggsmidler, tilleggsnæringer	51 039	68 499	48 995	56 274	4 787
Anleggsmidler, andre næringer	75 684	113 638	62 871	71 741	28 350
Privat hovedbygninger	233 160	226 393	208 569	101 481	66 080
Privat, annet	75 697	62 047	78 730	158 631	98 507
Anleggsmidler i alt	1 178 705	1 114 211	1 162 944	930 219	833 778
Eiendeler i alt	1 650 599	1 620 342	1 689 836	1 462 156	1 223 020
Eiendeler i jordbruket	724 022	635 760	775 549	570 625	669 070
Kortsiktig gjeld	49 769	44 269	74 138	51 026	17 749
Langsiktig gjeld	409 144	384 632	363 794	116 443	238 684
Gjeld i alt	458 913	428 901	437 932	167 469	256 433
Endring i året, kroner	18 651	26 839	-32 597	-49 144	40 901
Egenkapital	1 191 686	1 191 441	1 251 904	1 294 687	966 588
Egenkapitalprosent	72	74	74	89	79
Endring i året (sparing)	143 193	73 922	57 395	41 475	74 970
Arbeidskapital	422 125	461 862	452 755	480 912	371 494
Endring i året	45 792	58 981	5 227	-81 126	50 529
1) Kalkulasjonsrente	4,0 %	3,0 %	4,0 %	5,0 %	6,0 %

Driftsform sau - Nord-Norge 200 - 299 daa

Tabell 12a. Produksjonstekniske data og oppnådde priser

År	2004	2005	2006	2007	2008
Antall bruk	5	6	7	12	8
Brukers alder	52	51	50	47	45
Arealfordeling og avling					
Grovfôr, daa	234,0	240,3	230,4	239,8	236,4
Annet areal, daa	1,2	1,2	1,0	1,1	1,4
Jordbruksareal, daa	235,2	241,5	231,4	240,8	237,8
- herav leid areal, daa	78,6	97,8	102,0	109,7	141,0
Grovfôr, FEm pr daa	199	190	195	214	223
Jordbruksareal, FEm pr daa	198	189	195	214	222
Husdyrproduksjon					
Antall vinterfôra sauer (vfs)	160	161	147	169	203
Antall gagnslam pr vfs	1,3	1,2	1,4	1,3	1,3
Kg kjøtt pr vfs	28	23	28	28	27
Ull, kg omsatt pr vfs	5,6	4,6	4,9	4,2	4,0
Arbeidsforbruk, timer					
Bruker	1 552	1 443	1 457	1 552	1 360
Ektefelle	261	293	203	308	370
Barn under 17 år		52	7	14	38
Sum familie	1 813	1 787	1 667	1 874	1 768
Leid arbeid	358	368	406	415	804
Sum timer i jordbruket	2 170	2 155	2 073	2 289	2 572
Sum timer familie i skogbruket	22	14	33	37	35
Sum timer i tilleggsnæring	4	20	107	71	126
Familiens arbeid på nyanlegg	11	17			5
Familiens arb. i annen virksomhet i alt	1 138	1 029	1 071	1 131	1 252
Oppnådde priser					
Bygg, kr pr kg					
Lammekjøtt, kr pr kg	30,39	29,73	32,56	37,30	41,53
Sauerkjøtt, kr pr kg	8,89	8,96	11,78	14,01	17,60
Sau- og lammekjøtt, kr pr kg	25,03	23,87	28,35	32,56	36,37
Ull, kr pr kg	32,66	29,09	32,67	30,16	32,15

Tabell 12b. Nettoinvesteringer

År	2004	2005	2006	2007	2008
Jord, grøfter og vannanlegg	-375	2 652	1 356	-176	711
Driftsbygninger	5 409	-2 238	-15 359	-21 708	-21 424
Maskiner og redskap	-17 725	-10 417	17 903	-14 087	40 060
Sum nettoinvesteringer	-12 691	-10 003	3 901	-35 970	19 347

1) Inkl. nyttet halmavling

Driftsform sau - Nord-Norge 200 - 299 daa

Tabell 12c. Produksjonsinntekter pr bruk

År	2004	2005	2006	2007	2008
Andre planteprodukter	13 425	15 378	14 802	11 287	19 823
Planteprodukter i alt	13 425	15 378	14 802	11 287	19 823
Slaktegriser			358	755	419
Avlsgriser			35	4	
Sauer, livdyr	2 180	4 133	3 649	21 651	40 717
Sau- og lammeslakt	136 485	141 332	126 578	165 186	262 916
Ull	30 447	21 706	23 874	21 349	24 128
Andre inntekter, husdyrholdet	1 850	3 471	2 266	8 797	4 305
Husdyrprodukt i alt	170 962	170 642	156 760	217 742	332 484
Kulturlandskapstilskudd ¹⁾		50 313	46 769	49 315	50 231
Arealtilskudd, grovfôr	95 342	49 977	51 956	47 550	48 684
Arealtilskudd, annet	1 760	1 350	1 157	1 050	1 175
Tilsk. til husdyr (inkl. driftstilsk. sau i 2008)	69 649	65 798	67 930	74 930	103 613
Bunnfradrag	-6 000	-5 500	-5 000	-5 000	-4 000
Distriktstilskudd storfe		5 952			
Distriktstilskudd gris			160	101	255
Distriktstilskudd sau	52 109	42 158	48 493	51 530	69 045
Grunntilskudd sau	15 481	14 095	13 900	19 051	20 193
Beitetilskudd	34 137	31 108	30 204	39 144	50 623
Regionale miljøtilskudd			8 161	12 587	16 360
Refunderte avløserutgifter	41 216	41 851	47 036	42 040	46 291
Andre tilskudd		3 397	24 342	6 003	2 650
Tilskudd i alt	303 694	300 498	335 108	338 302	405 120
Leieinntekter, traktor og redskap	1 204	2 680	5 145	8 682	4 209
Andre inntekter					
Produksjonsinntekter i alt	489 285	489 198	511 815	576 013	761 637

Tabell 12d. Kostnader pr bruk

År	2004	2005	2006	2007	2008
Kraftfôr	48 355	42 294	41 004	55 795	77 971
Andre fôrkostnader inkl. beiteleie	2 120	10 919	9 529	13 312	17 483
Såvarer	3 340	2 574	8 032	4 858	2 177
Handelsgjødelse og kalk	24 028	22 732	21 222	25 004	31 392
Plantevernmidler	2 194	923	432	1 546	531
Konserveringsmidler	11 013	6 872	4 508	3 895	4 175
Andre forbruksartikler m.v.	23 637	20 901	20 236	26 325	41 067
Sum variable kostnader	122 128	111 931	109 702	147 306	184 445
Leid arbeid	43 047	47 485	49 372	52 728	63 282
Drivstoff	7 977	9 248	12 112	16 293	25 051
Vedl.h. jord, veger, grøfter og vannanl.	1 424	313	930	556	3 360
Vedl.h. driftsbygninger	10 281	17 342	12 589	18 253	24 581
Vedl.h. traktor og maskiner	33 351	37 459	32 440	30 261	47 476
Avskr. jord, veger, grøfter og vannanl.	375	264	215	176	289
Avskr. driftsbygninger	19 070	23 579	22 988	24 728	26 830
Avskr. traktor og maskiner	27 305	22 337	25 214	24 711	27 813
Maskinleie	20 842	26 237	26 269	38 281	22 954
Leie av bygninger ²⁾				125	
Andre faste kostnader	53 181	52 288	58 896	62 153	70 471
Sum faste kostnader	216 852	236 553	241 025	268 265	312 106
Kostnader i alt	338 980	348 484	350 727	415 571	496 552
Netto mek.kostnader pr FEm totalavl.	2,01	2,10	2,14	2,12	2,49
Netto mekaniseringskostnader pr daa	398	399	418	454	554

¹⁾ Var tidligere en del av arealtilskuddet

²⁾ Var tidligere regnet inn i maskinleie

Driftsform sau - Nord-Norge 200 - 299 daa

Tabell 12e. Resultatregning

År	2004	2005	2006	2007	2008
Resultatregning i jordbruket					
Driftsoverskudd	150 305	140 714	161 088	160 442	265 085
- Renter av jordbruksaktiva ¹⁾	27 473	22 027	29 569	42 814	54 161
Familiens arbeidsfortjeneste	122 831	118 687	131 519	117 628	210 924
Familiens arbeidsfortjeneste pr årsverk	122 991	122 540	145 363	112 196	182 659
Lønnsevne	165 878	166 172	180 891	170 356	274 206
Lønnsevne pr. time	76,43	77,13	87,24	74,43	106,62
Vederlag til arbeid og egenkap. pr årsv.	159 262	155 828	177 638	151 705	211 687
Regnskapssammendrag					
Driftsoverskudd, jordbruk	150 305	140 714	161 088	160 442	265 085
Driftsoverskudd, skogbruk	1 611	769	3 839	728	2 105
Driftsoverskudd, tilleggsnæringer	2 430	3 999	15 553	12 244	4 079
Driftsoverskudd, andre næringer			23 395	18 874	75 847
Lønnsinntekt	177 720	172 213	156 197	192 974	203 193
Pensjoner og sykepenger	20 347	63 603	72 140	69 131	46 564
Gevinst/utbytte verdipapir	275	280	103	2 221	182
Familiens arbeid på nyanlegg	1 404	2 169			631
Renteinntekter	2 127	2 364	3 516	5 401	7 351
- Renteutgifter	11 886	12 143	23 156	48 654	65 753
- Kårutgifter				628	
Nettoinntekt	344 333	373 968	412 676	412 733	539 283
Privatforbruk ekskl. skatt	278 557	246 176	296 710	319 199	353 372
Betalte skatter	76 077	78 823	65 697	86 819	100 221

Tabell 12f. Balanse og arbeidskapital pr 31.12.

År	2004	2005	2006	2007	2008
Kontanter og bankinnskudd	244 351	285 954	239 463	217 048	165 148
Andre krav	50 616	83 557	131 385	87 165	52 497
Omløpsmidler, jordbruk	45 844	42 819	51 707	48 657	61 162
Omløpsmidler, skogbruk	1 500	1 250	1 071		
Omløpsmidler, tilleggsnæringer			5 186	8 425	6 469
Omløpsmidler, andre næringer	11 975	9 979	8 554	6 819	19 696
Omløpsmidler i alt	354 285	423 560	437 366	368 114	304 971
Anleggsmidler, jordbruk	632 545	683 531	692 976	799 575	871 031
Anleggsmidler, skogbruk	3 839	14 923	20 686	40 775	36 411
Anleggsmidler, tilleggsnæringer	10 550	8 045	87 160	50 222	90 004
Anleggsmidler, andre næringer	3 218	2 681	2 298	18 791	31 348
Privat hovedbygninger	197 820	200 569	351 651	332 942	341 133
Privat, annet	140 252	117 898	99 644	91 890	156 650
Anleggsmidler i alt	988 224	1 027 647	1 254 416	1 334 196	1 526 577
Eiendeler i alt	1 342 509	1 451 207	1 691 781	1 702 309	1 831 548
Eiendeler i jordbruket	678 389	726 350	744 683	848 232	932 193
Kortsiktig gjeld	60 335	63 882	82 798	121 446	193 857
Langsiktig gjeld	267 829	305 680	626 783	761 327	826 964
Gjeld i alt	328 164	369 562	709 581	882 773	1 020 821
Endring i året, kroner	-20 064	-9 034	163 968	4 399	-33 630
Egenkapital	1 014 345	1 081 646	982 200	819 536	810 727
Egenkapitalprosent	76	75	58	48	44
Endring i året (sparing)	-16 097	49 862	57 941	22 174	131 424
Arbeidskapital	293 950	359 678	354 568	246 668	111 114
Endring i året	-61 687	62 152	32 194	10 670	-23 072
1) Kalkulasjonsrente	4,0 %	3,0 %	4,0 %	5,0 %	6,0 %

Driftsform geit - Nord-Norge alle bruk

Tabell 13a. Produksjonstekniske data og oppnådde priser

År	2004	2005	2006	2007	2008
Antall bruk	19	15	15	13	11
Brukers alder	51	51	50	50	48
Arealfordeling og avling					
Grovfôr, daa	117,8	121,4	133,2	139,9	161,3
Annet areal, daa	1,3	1,7	1,7	0,5	0,5
Jordbruksareal, daa	119,2	123,1	134,9	140,5	161,8
- herav leid areal, daa	45,0	47,3	58,0	67,8	81,4
Grovfôr, FEM pr daa	209	199	176	217	190
Jordbruksareal, FEM pr daa	207	197	175	217	190
Husdyrproduksjon					
Antall vinterfôra sauer (vfs)	1	1	1		
Antall gagnslam pr vfs	1,5	2,1	1,6		
Kg kjøtt pr vfs	36	50	27		
Ull, kg omsatt pr vfs	8,8	9,6	11,0		
Årsgeiter	74,7	76,2	77,7	83,3	87,3
Geitemelk, liter omsatt	46041	47424	47699	55835	62556
Melkekvote	46308	48705	51868	59970	70179
Produsert melk pr årsgeit, kg	687	679	676	730	784
Arbeidsforbruk, timer					
Bruker	1 694	1 715	1 716	1 661	1 547
Ektefelle	618	672	566	693	676
Barn under 17 år	5	6	15	11	17
Sum familie	2 318	2 393	2 297	2 365	2 240
Leid arbeid	490	534	478	610	737
Sum timer i jordbruket	2 808	2 928	2 775	2 975	2 977
Sum timer familie i skogbruket	15	20	27	19	16
Sum timer i tilleggsnæring	19	15	33	225	292
Familiens arbeid på nyanlegg	7	91	59	57	96
Familiens arb. i annen virksomhet i alt	1 100	1 262	1 034	1 013	1 010
Oppnådde priser					
Sau- og lammekjøtt, kr pr kg	21,80	27,39	27,86		
Ull, kr pr kg	36,80	39,86	40,83		
Geitemelk, kr pr l	4,05	4,31	4,10	4,38	4,95

Tabell 13b. Nettoinvesteringer

År	2004	2005	2006	2007	2008
Jord, grøfter og vannanlegg	-790	4 163	-684	166	4 540
Driftsbygninger	-6 965	4 289	-18 021	-32 672	187 136
Maskiner og redskap	14 291	-26 624	-1 223	-7 481	49 891
Melkekvote (ku og geit)	1 646	17 345	1 869	34 771	26 153
Sum nettoinvesteringer	8 182	-827	-18 059	-5 215	267 721

Driftsform geit - Nord-Norge alle bruk

Tabell 13c. Produksjonsinntekter pr bruk

År	2004	2005	2006	2007	2008
Andre planteprodukter	4 407	2 120	4 658	9 238	4 772
Planteprodukter i alt	4 407	2 120	4 658	9 238	4 772
Slaktegriser					296
Avlsgriser					
Sauer, livdyr og slakt	511	691	450		
Ull	215	246	186		
Geiter, melk	186 634	204 252	195 757	244 331	309 963
Geiter, livdyr og slakt	4 950	4 769	15 055	16 333	8 147
Andre inntekter, husdyrholdet		159	594	- 39	3 384
Husdyrprodukt i alt	192 310	210 116	212 043	260 625	321 790
Kulturlandskapstilskudd ¹⁾		23 159	22 540	28 086	28 862
Arealtilskudd, grovfôr	53 324	27 033	27 718	31 386	32 419
Arealtilskudd, annet	637	444	420	638	677
Tilsk. til husdyr (inkl. driftstilsk. sau i 2008)	98 611	82 396	67 635	82 090	82 915
Bunnfradrag	-6 000	-5 500	-5 333	-5 000	-4 727
Driftstilskudd melk geit	54 737	58 600	54 693	60 449	65 600
Distriktstilskudd geit	45 260	52 574	52 094	62 747	70 049
Grunntilskudd geit	86 030	100 054	114 263	140 141	171 369
Distriktstilskudd gris					89
Distriktstilskudd sau	285	257	148		
Grunntilskudd sau	75	65	36		
Beitetilskudd	8 505	7 504	8 418	13 666	15 213
Regionale miljøtilskudd			5 379	5 622	7 194
Refunderte avløserutgifter	45 936	45 159	46 408	54 779	61 479
Andre tilskudd	12 339	1 525	3 593	6 658	41 538
Tilskudd i alt	399 739	393 271	398 012	481 263	572 678
Leieinntekter, traktor og redskap	3 896	9 903	2 505	8 448	4 733
Andre inntekter					
Produksjonsinntekter i alt	600 352	615 410	617 218	759 574	903 973

Tabell 13d. Kostnader pr bruk

År	2004	2005	2006	2007	2008
Kraftfôr	93 656	93 991	95 431	115 252	137 592
Andre førkostnader inkl. beiteleie	4 282	3 399	8 331	2 871	8 329
Såvarer	525	901	3 050	1 078	2 424
Handelsgjødsele og kalk	10 472	12 975	12 836	15 229	20 224
Plantevernmidler	215	27	164	82	491
Konserveringsmidler	2 928	5 008	3 278	3 099	4 042
Andre forbruksartikler m.v.	17 336	18 844	19 467	24 079	39 662
Kjøp av dyr	6 959	2 679	2 920	443	12 119
Sum variable kostnader	136 373	137 825	145 476	162 133	224 882
Leid arbeid	63 623	66 323	62 132	81 898	111 526
Drivstoff	8 561	10 690	10 894	13 553	19 902
Vedl.h. jord, veger, grøfter og vannanl.	2 001	3 398	1 014	4 165	1 468
Vedl.h. driftsbygninger	13 569	16 740	14 638	24 169	22 633
Vedl.h. traktor og maskiner	30 946	20 347	23 102	27 671	31 145
Avskr. jord, veger, grøfter og vannanl.	790	990	684	502	643
Avskr. driftsbygninger	26 505	27 154	28 447	27 637	36 228
Avskr. traktor og maskiner	29 404	23 815	19 337	16 912	22 657
Maskinleie	15 056	25 933	38 367	61 516	55 611
Leie av bygninger ²⁾				462	
Andre faste kostnader	56 270	61 103	60 891	68 420	81 329
Sum faste kostnader	246 724	256 493	259 507	326 906	383 142
Kostnader i alt	383 096	394 318	404 983	489 039	608 025
Netto mek.kostnader pr FEm totalavl.	3,50	3,09	3,97	3,84	4,35
Netto mekaniseringskostnader pr daa	725	607	695	834	826

¹⁾ Var tidligere en del av arealtilskuddet

²⁾ Var tidligere regnet inn i maskinleie

Driftsform geit - Nord-Norge alle bruk

Tabell 13e. Resultatregning

År	2004	2005	2006	2007	2008
Resultatregning i jordbruket					
Driftsoverskudd	217 256	221 092	212 235	270 535	295 948
- Renter av jordbruksaktiva ¹⁾	29 450	21 174	29 571	39 788	62 096
Familiens arbeidsfortjeneste	187 806	199 918	182 665	230 748	233 852
Familiens arbeidsfortjeneste pr årsverk	148 569	150 028	145 286	180 007	190 833
Lønnsevne	251 428	266 241	244 797	312 646	345 378
Lønnsevne pr. time	89,54	90,94	88,20	105,07	116,00
Vederlag til arbeid og egenkap. pr årsv.	175 801	172 673	171 489	200 049	222 799
Regnskapssammendrag					
Driftsoverskudd, jordbruk	217 256	221 092	212 235	270 535	295 948
Driftsoverskudd, skogbruk	- 382	- 949	- 454	1 157	1 935
Driftsoverskudd, tilleggsnæringer	3 534	43	1 873	20 565	19 683
Driftsoverskudd, andre næringer	31 236	34 105	22 751	21 728	24 588
Lønnsinntekt	182 514	217 602	194 601	160 192	174 973
Pensjoner og sykepenger	25 161	13 290	51 868	76 273	95 836
Gevinst/utbytte verdipapir	609	3 234	7	13	343
Familiens arbeid på nyanlegg	940	12 333	8 118	7 756	14 055
Renteinntekter	2 771	1 441	1 800	5 399	13 959
- Renteutgifter	23 714	26 603	33 843	60 408	92 135
- Kårutgifter	545	641	400	462	1 227
Nettoinntekt	439 379	474 944	458 557	502 748	547 959
Privatforbruk ekskl. skatt	315 600	371 866	359 261	346 983	466 716
Betalte skatter	118 698	115 351	111 993	102 695	123 870

Tabell 13f. Balanse og arbeidskapital pr 31.12.

År	2004	2005	2006	2007	2008
Kontanter og bankinnskudd	121 368	156 103	167 273	160 462	259 477
Andre krav	43 571	58 221	74 772	72 770	99 405
Omløpsmidler, jordbruk	28 498	29 434	25 998	35 961	38 545
Omløpsmidler, skogbruk	1 421	1 153	753	869	1 273
Omløpsmidler, tilleggsnæringer	263	1 937	333	385	
Omløpsmidler, andre næringer	13 661	16 343	14 895	15 994	17 675
Omløpsmidler i alt	208 783	263 192	284 024	286 441	416 375
Anleggsmidler, jordbruk	711 496	674 713	702 757	760 637	1 130 098
Anleggsmidler, skogbruk	24 046	30 555	28 368	31 252	33 924
Anleggsmidler, tilleggsnæringer	23 259	23 294	34 771	63 460	84 256
Anleggsmidler, andre næringer	46 626	55 853	4 647	6 431	51 364
Privat hovedbygninger	220 756	234 984	279 296	328 099	316 512
Privat, annet	125 828	185 051	203 431	203 667	180 888
Anleggsmidler i alt	1 152 011	1 204 450	1 253 270	1 393 545	1 797 041
Eiendeler i alt	1 360 793	1 467 642	1 537 294	1 679 986	2 213 416
Eiendeler i jordbruket	739 995	704 148	728 755	796 598	1 168 643
Kortsiktig gjeld	134 199	158 654	120 463	160 816	473 463
Langsiktig gjeld	587 154	649 154	774 109	922 139	1 101 046
Gjeld i alt	721 353	807 808	894 571	1 082 954	1 574 509
Endring i året, kroner	16 087	59 605	-22 055	34 594	395 962
Egenkapital	639 441	659 834	642 723	597 032	638 907
Egenkapitalprosent	47	45	42	36	29
Endring i året (sparing)	23 150	6 434	8 314	75 694	-738
Arbeidskapital	74 584	104 537	163 561	125 625	-57 088
Endring i året	-12 086	24 686	3 406	-24 874	-201 649
1) Kalkulasjonsrente	4,0 %	3,0 %	4,0 %	5,0 %	6,0 %

Driftsform geit - Nord-Norge 100 - 199 daa

Tabell 14a. Produksjonstekniske data og oppnådde priser

År	2004	2005	2006	2007	2008
Antall bruk	11	7	7	7	7
Brukers alder	51	52	46	47	46
Arealfordeling og avling					
Grovfôr, daa	128,4	127,1	147,9	145,1	138,4
Annet areal, daa	2,1	3,4	3,3	0,6	0,6
Jordbruksareal, daa	130,5	130,6	151,1	145,7	139,0
- herav leid areal, daa	51,5	42,3	55,6	48,9	43,1
Grovfôr, FEM pr daa	205	209	177	244	200
Jordbruksareal, FEM pr daa	202	205	174	244	199
Husdyrproduksjon					
Antall vinterfôra sauer (vfs)	0				
Antall gagnslam pr vfs	1,0				
Kg kjøtt pr vfs	21				
Ull, kg omsatt pr vfs	4,8				
Årsgeiter	79,7	83,5	85,7	84,7	76,0
Geitemelk, liter omsatt	50943	54372	56882	60766	52765
Melkekvote	51092	55303	61535	65958	67890
Produsert melk pr årsgeit, kg	714	716	740	787	769
Arbeidsforbruk, timer					
Bruker	1 526	1 703	1 675	1 694	1 731
Ektefelle	708	722	766	824	573
Barn under 17 år	9	2	9	21	27
Sum familie	2 242	2 427	2 450	2 539	2 330
Leid arbeid	608	570	539	596	647
Sum timer i jordbruket	2 851	2 997	2 988	3 134	2 977
Sum timer familie i skogbruket	22	29	47	24	16
Sum timer i tilleggsnæring	17	20	52	117	107
Familiens arbeid på nyanlegg	13	48		78	30
Familiens arb. i annen virksomhet i alt	999	1 095	691	863	1 062
Oppnådde priser					
Sau- og lammekjøtt, kr pr kg	28,00				
Ull, kr pr kg	29,58				
Geitemelk, kr pr l	4,07	4,42	4,18	4,41	5,19

Tabell 14b. Nettoinvesteringer

År	2004	2005	2006	2007	2008
Jord, grøfter og vannanlegg	-538	4 063	-786	455	4 364
Driftsbygninger	-4 257	-18 402	-23 281	-35 115	-5 542
Maskiner og redskap	19 423	-18 152	12 674	-25 851	13 880
Melkekvote (ku og geit)	4 573	33 350	1 203	62 984	1 277
Sum nettoinvesteringer	19 200	858	-10 189	2 473	13 979

Driftsform geit - Nord-Norge 100 - 199 daa

Tabell 14c. Produksjonsinntekter pr bruk

År	2004	2005	2006	2007	2008
Andre planteprodukter	3 988	1 549	7 071	13 497	2 756
Planteprodukter i alt	3 988	1 549	7 071	13 497	2 756
Slaktegriser					
Avlsgriser					
Sauer, livdyr og slakt	255				
Ull	51				
Geiter, melk	207 105	240 198	237 655	268 224	273 593
Geiter, livdyr og slakt	6 175	8 318	28 891	25 875	8 906
Andre inntekter, husdyrholdet		340	1 059	- 73	487
Husdyrprodukt i alt	213 586	248 856	267 606	294 027	282 987
Kulturlandskapstilskudd ¹⁾		24 578	23 156	28 904	26 715
Arealtilskudd, grovfôr	61 041	29 584	28 823	33 306	30 795
Arealtilskudd, annet	800	643	643	929	807
Tilsk. til husdyr (inkl. driftstilsk. sau i 2008)	108 286	90 223	71 590	83 281	80 723
Bunnfradrag	-6 000	-5 500	-5 714	-5 000	-4 571
Driftstilskudd melk geit	59 091	58 600	54 414	59 600	65 600
Distriktstilskudd geit	53 085	64 872	69 688	78 252	60 763
Grunntilskudd geit	95 430	116 162	136 306	153 399	149 122
Distriktstilskudd gris					
Distriktstilskudd sau	114				
Grunntilskudd sau	34				
Beitetilskudd	8 857	7 608	9 036	14 010	13 814
Regionale miljøtilskudd			5 610	3 529	6 403
Refunderte avløserutgifter	47 631	46 131	38 525	57 671	50 528
Andre tilskudd	8 806	1 500	5 984	11 594	35 821
Tilskudd i alt	437 173	434 401	438 060	519 474	516 519
Leieinntekter, traktor og redskap	2 817	7 318	1 131	11 268	1 818
Andre inntekter					
Produksjonsinntekter i alt	657 564	692 124	713 869	838 266	804 080

Tabell 14d. Kostnader pr bruk

År	2004	2005	2006	2007	2008
Kraftfôr	105 718	111 798	116 682	133 536	120 971
Andre førkostnader inkl. beiteleie	4 011	4 770	12 189	3 434	9 817
Såvarer	745	1 345	5 062	1 170	2 678
Handelsgjødelse og kalk	9 762	16 081	16 753	15 043	17 289
Plantevernmidler	382	- 43	352	27	750
Konserveringsmidler	2 810	5 862	3 195	4 590	3 613
Andre forbruksartikler m.v.	19 166	19 227	21 406	23 631	27 389
Kjøp av dyr	11 693	3 369	2 064	343	6 193
Sum variable kostnader	154 285	162 408	177 701	181 775	188 701
Leid arbeid	78 111	75 672	60 097	78 685	93 033
Drivstoff	8 992	9 519	11 485	13 533	13 771
Vedl.h. jord, veger, grøfter og vannanl.	2 793	1 580	1 252	3 074	881
Vedl.h. driftsbygninger	17 379	27 902	18 856	31 848	22 413
Vedl.h. traktor og maskiner	36 613	21 925	33 448	28 659	32 736
Avskr. jord, veger, grøfter og vannanl.	538	966	786	786	786
Avskr. driftsbygninger	27 536	30 647	33 229	31 834	35 102
Avskr. traktor og maskiner	39 129	28 810	24 714	20 864	23 885
Maskinleie	12 593	27 946	46 013	57 515	46 896
Leie av bygninger ²⁾					
Andre faste kostnader	62 453	61 436	62 507	66 968	70 860
Sum faste kostnader	286 138	286 404	292 386	333 767	340 364
Kostnader i alt	440 423	448 812	470 087	515 541	529 064
Netto mek.kostnader pr FEm totalavl.	3,91	3,17	4,57	3,28	4,50
Netto mekaniseringskostnader pr daa	789	652	797	798	897

¹⁾ Var tidligere en del av arealtilskuddet

²⁾ Var tidligere regnet inn i maskinleie

Driftsform geit - Nord-Norge 100 - 199 daa

Tabell 14e. Resultatregning

År	2004	2005	2006	2007	2008
Resultatregning i jordbruket					
Driftsoverskudd	217 141	243 312	243 781	322 724	275 016
- Renter av jordbruksaktiva ¹⁾	33 294	25 000	38 477	48 153	60 380
Familiens arbeidsfortjeneste	183 847	218 313	205 304	274 571	214 636
Familiens arbeidsfortjeneste pr årsverk	149 612	162 106	151 644	199 544	167 605
Lønnsevne	261 959	293 985	265 401	353 256	307 669
Lønnsevne pr. time	91,89	98,09	88,81	112,70	103,34
Vederlag til arbeid og egenkap. pr årsv.	182 209	187 096	173 594	216 362	203 788
Regnskapssammendrag					
Driftsoverskudd, jordbruk	217 141	243 312	243 781	322 724	275 016
Driftsoverskudd, skogbruk	- 757	- 2 151	- 478	1 664	1 912
Driftsoverskudd, tilleggsnæringer	3 993	1 219	- 1 229	4 087	29 228
Driftsoverskudd, andre næringer	43 453	62 849	10 968	17 645	41 131
Lønnsinntekt	174 153	157 330	141 147	133 311	180 529
Pensjoner og sykepenger	43 459	24 704	66 904	71 392	106 416
Gevinst/utbytte verdipapir	1 049	6 854	15	18	258
Familiens arbeid på nyanlegg	1 624	6 399		10 421	4 204
Renteinntekter	3 945	1 986	2 498	6 417	17 883
- Renteutgifter	24 038	28 318	42 910	66 690	75 276
- Kårutgifter	942	1 373	857	857	1 929
Nettoinntekt	463 082	472 811	419 839	500 133	579 373
Privatforbruk ekskl. skatt	319 375	397 210	363 438	376 598	452 153
Betalte skatter	121 677	103 226	99 057	93 276	130 963

Tabell 14f. Balanse og arbeidskapital pr 31.12.

År	2004	2005	2006	2007	2008
Kontanter og bankinnskudd	172 744	154 263	234 209	197 652	240 380
Andre krav	44 171	38 816	98 492	72 154	62 514
Omløpsmidler, jordbruk	31 282	31 327	30 397	42 312	36 068
Omløpsmidler, skogbruk	1 364	757	757	757	1 143
Omløpsmidler, tilleggsnæringer	455	714	714	714	
Omløpsmidler, andre næringer	20 261	22 852	19 890	19 962	20 115
Omløpsmidler i alt	270 277	248 729	384 459	333 551	360 221
Anleggsmidler, jordbruk	809 770	799 820	926 246	927 171	973 603
Anleggsmidler, skogbruk	35 312	31 046	20 402	19 677	26 532
Anleggsmidler, tilleggsnæringer	40 175	34 634	60 543	73 498	87 650
Anleggsmidler, andre næringer	80 536	119 686	9 957	8 800	8 000
Privat hovedbygninger	171 076	201 367	306 691	424 526	350 053
Privat, annet	132 339	206 951	164 106	216 666	205 416
Anleggsmidler i alt	1 269 208	1 393 503	1 487 944	1 670 338	1 651 254
Eiendeler i alt	1 539 485	1 642 232	1 872 403	2 003 890	2 011 475
Eiendeler i jordbruket	841 053	831 147	956 643	969 483	1 009 671
Kortsiktig gjeld	159 983	185 713	137 531	148 430	174 934
Langsiktig gjeld	650 291	710 122	1 052 657	1 138 907	974 100
Gjeld i alt	810 274	895 835	1 190 188	1 287 337	1 149 034
Endring i året, kroner	7 452	10 902	55 960	97 149	78 925
Egenkapital	729 211	746 397	682 215	716 553	862 441
Egenkapitalprosent	47	45	36	36	43
Endring i året (sparing)	42 329	-10 604	-18 292	65 624	-18 771
Arbeidskapital	110 294	63 016	246 929	185 121	185 286
Endring i året	-16 691	-53 661	78 527	-30 522	24 332
1) Kalkulasjonsrente	4,0 %	3,0 %	4,0 %	5,0 %	6,0 %

Alle driftsformer - Nordland alle bruk

Tabell 15a. Produksjonstekniske data og oppnådde priser

År	2004	2005	2006	2007	2008
Antall bruk	62	59	61	61	58
Brukers alder	47	49	49	50	49
Arealfordeling og avling					
Korn, daa	0,7	1,5	1,5	1,3	1,6
Grovfôr, daa	234,1	244,1	264,7	263,2	288,7
Annet areal, daa	1,3	1,8	1,7	2,1	4,1
Jordbruksareal, daa	236,1	247,5	267,9	266,6	294,3
- herav leid areal, daa	78,5	89,0	91,7	106,3	120,1
Korn, FEm pr daa	243	236	288	19	291
Grovfôr, FEm pr daa	300	282	285	299	291
Jordbruksareal, FEm pr daa	299	280	285	297	288
Husdyrproduksjon					
Antall årskyr	10,9	11,1	11,7	12,0	13,0
Kumelk, liter omsatt	64 720	66 547	71 635	77 934	86 719
Produsert melk pr årsku, kg	6 626	6 614	6 713	7 013	7 220
Storfe kjøtt, kg omsatt	3 419	3 282	4 165	3 555	4 208
Antall vinterfôra sauer (vfs)	23	25	25	29	30
Kg kjøtt pr vfs	30	26	29	29	26
Ull, kg omsatt pr vfs	4,6	5,5	4,3	4,9	3,9
Årsgeiter	6,4	3,9	3,3	4,9	4,4
Geitemelk, liter omsatt	3435	2075	1775	2939	3156
Produsert melk pr årsgeit, kg	582	577	581	651	790
Arbeidsforbruk, timer					
Bruker	1 871	1 922	1 886	1 876	1 849
Ektefelle	591	576	573	537	485
Barn under 17 år	36	39	21	5	10
Sum familie	2 498	2 537	2 479	2 418	2 345
Leid arbeid	664	643	645	738	852
Sum timer i jordbruket	3 162	3 180	3 124	3 155	3 197
Sum timer familie i skogbruket	38	36	37	35	33
Sum timer i tilleggsnæring	79	128	100	129	129
Familiens arbeid på nyanlegg	64	44	42	26	87
Familiens arb. i annen virksomhet i alt	950	977	1 043	1 050	1 105
Oppnådde priser					
Kumelk, kr pr l	3,41	3,48	3,46	3,74	3,91
Kukjøtt, kr pr kg	26,41	27,83	28,14	29,34	31,32
Annet storfe kjøtt, kr pr kg	30,77	31,94	32,74	34,35	36,85
Sau- og lammekjøtt, kr pr kg	27,11	26,63	29,33	33,18	37,55
Ull, kr pr kg	34,30	32,87	33,69	32,42	30,44
Geitemelk, kr pr l	3,95	4,23	3,67	4,35	4,86

Tabell 15b. Nettoinvesteringer

År	2004	2005	2006	2007	2008
Jord, grøfter og vannanlegg	3 022	6 784	20 151	3 543	7 887
Driftsbygninger	3 082	-6 089	14 117	11 565	128 417
Maskiner og redskap	-4 677	-13 082	12 826	10 817	47 472
Melkekvote (ku og geit)	3 145	26 888	22 460	2 011	15 694
Sum nettoinvesteringer	4 572	14 500	69 555	27 935	199 470

1) Inkl. nyttet halmavling

Alle driftsformer - Nordland alle bruk

Tabell 15c. Produksjonsinntekter pr bruk

År	2004	2005	2006	2007	2008
Korn	334	569	524		654
Andre planteprodukter	8 784	11 249	9 864	14 399	16 435
Planteprodukter i alt	9 118	11 818	10 388	14 399	17 089
Storfe, melk	221 009	231 383	248 039	291 381	339 368
Storfe, livdyr	5 174	4 822	10 226	9 884	9 075
Kuslakt	33 433	40 538	45 197	44 895	65 405
Annet storfeslakt	61 339	72 269	79 847	81 359	97 785
Sauer, livdyr og slakt	23 992	23 835	25 861	32 576	39 532
Ull	3 927	3 785	3 286	4 772	3 606
Geiter, melk	13 571	8 782	6 522	12 783	15 346
Geiter, livdyr og slakt	53	-29	320	438	463
Andre inntekter, husdyrholdet	5 328	2 814	3 213	37 378	55 182
Husdyrprodukt i alt	367 827	388 199	422 512	515 466	625 763
Kulturlandskapstilskudd ¹⁾		46 887	47 125	52 927	56 949
Arealtilskudd, grovfôr	89 964	44 090	44 491	45 554	47 088
Arealtilskudd, annet	1 221	1 318	1 236	890	822
Tilsk. til husdyr (inkl. driftstilsk. sau i 2008)	74 829	69 562	70 384	74 560	81 185
Bunnfradrag	-6 194	-5 686	-5 082	-5 164	-4 241
Driftstilskudd melk geit	5 242	2 980	2 882	3 112	2 262
Distriktstilskudd geit	3 787	2 085	1 506	2 340	2 548
Grunntilskudd geit	6 462	3 790	4 374	7 314	7 959
Driftstilskudd melk/Driftstilsk. kjøttfeprod.	49 103	44 559	44 883	42 144	48 258
Distriktstilskudd storfe	72 598	72 180	86 136	86 571	102 319
Distriktstilskudd sau	8 322	7 703	8 414	9 653	9 787
Grunntilskudd sau	2 519	2 326	2 519	3 161	2 770
Beitetilskudd	8 909	8 247	8 594	12 757	16 416
Regionale miljøtilskudd			6 467	8 084	8 763
Refunderte avløserutgifter	45 942	43 251	47 045	55 167	54 047
Andre tilskudd	4 360	4 893	5 567	14 015	20 575
Tilskudd i alt	367 063	348 184	376 540	413 085	457 506
Leieinntekter, traktor og redskap	6 619	10 841	9 260	11 160	13 336
Andre inntekter	9 380	1 695	15 136	120	4 607
Produksjonsinntekter i alt	760 008	760 736	833 835	954 230	1 118 300

Tabell 15d. Kostnader pr bruk

År	2004	2005	2006	2007	2008
Kraftfôr	123 006	124 698	136 718	166 398	208 033
Andre førkostnader inkl. beiteleie	8 963	10 128	11 215	9 574	12 459
Såvarer	3 176	2 479	3 573	3 303	4 078
Handelsgjødsel og kalk	24 240	25 595	28 624	30 917	36 875
Plantevernmidler	714	652	871	749	1 005
Konserveringsmidler	7 079	6 572	5 777	5 358	6 872
Andre forbruksartikler m.v.	43 751	44 098	44 681	55 438	69 806
Kjøp av dyr	10 194	10 102	19 343	20 692	31 298
Sum variable kostnader	221 123	224 325	250 802	292 430	370 426
Leid arbeid	75 155	69 682	77 268	91 351	102 830
Drivstoff	14 710	16 030	18 405	18 558	27 491
Vedl.h. jord, veger, grøfter og vannanl.	3 180	2 606	2 849	2 304	3 786
Vedl.h. driftsbygninger	22 110	28 827	24 475	22 247	32 091
Vedl.h. traktor og maskiner	40 356	37 510	39 251	45 647	51 375
Avskr. jord, veger, grøfter og vannanl.	1 268	1 323	1 207	1 093	1 162
Avskr. driftsbygninger	33 000	32 758	34 850	36 665	46 389
Avskr. traktor og maskiner	37 607	35 157	38 640	35 860	39 934
Maskinleie	16 912	24 001	31 274	48 236	50 230
Leie av bygninger ²⁾				466	515
Leie av kvote ²⁾				1 775	2 286
Andre faste kostnader	74 331	77 697	86 069	86 372	102 761
Sum faste kostnader	318 629	325 591	354 287	390 574	460 850
Kostnader i alt	539 752	549 916	605 089	683 004	831 276
Netto mek.kostnader pr FEm totalavl.	1,60	1,57	1,70	1,90	2,06
Netto mekaniseringskostnader pr daa	477	440	482	565	594

¹⁾ Var tidligere en del av arealtilskuddet

²⁾ Var tidligere regnet inn i maskinleie

Økonomien i jordbruket i Nord-Norge.

Driftsgranskingene i jord- og skogbruk 2008 – Aktuelle artikler og tabellsamling 2004–2008
Norsk institutt for landbruksøkonomisk forskning, 2010

Alle driftsformer - Nordland alle bruk

Tabell 15e. Resultatregning

År	2004	2005	2006	2007	2008
Resultatregning i jordbruket					
Driftsoverskudd	220 256	210 820	228 746	271 226	287 024
- Renter av jordbruksaktiva ¹⁾	47 836	36 276	54 121	69 705	100 868
Familiens arbeidsfortjeneste	172 420	174 544	174 626	201 521	186 156
Familiens arbeidsfortjeneste pr årsverk	121 374	120 214	125 361	147 125	136 478
Lønnsevne	247 575	244 226	251 894	292 872	288 986
Lønnsevne pr. time	78,30	76,80	80,63	92,82	90,40
Vederlag til arbeid og egenkap. pr årsv.	157 988	149 194	163 579	187 971	189 578
Regnskapssammendrag					
Driftsoverskudd, jordbruk	220 256	210 820	228 746	271 226	287 024
Driftsoverskudd, skogbruk	5 898	3 524	4 019	4 214	13 155
Driftsoverskudd, tilleggsnæringer	26 475	20 377	27 525	36 308	33 447
Driftsoverskudd, andre næringer	13 216	11 100	13 060	16 252	16 731
Lønnsinntekt	152 405	161 674	184 296	181 277	203 331
Pensjoner og sykepenger	55 104	43 127	42 169	42 467	54 183
Gevinst/utbytte verdipapir	1 772	2 491	7 905	- 7 625	299
Familiens arbeid på nyanlegg	8 607	5 986	5 845	3 557	12 879
Renteinntekter	2 848	3 949	4 407	6 486	11 830
- Renteutgifter	39 892	38 648	47 434	66 274	95 508
- Kårutgifter	1 877	2 250	1 933	1 218	2 171
Nettoinntekt	444 812	422 150	468 606	486 670	535 199
Privatforbruk ekskl. skatt	317 875	298 446	313 520	319 955	342 306
Betalte skatter	110 111	117 017	112 055	101 176	129 530

Tabell 15f. Balanse og arbeidskapital pr 31.12.

År	2004	2005	2006	2007	2008
Kontanter og bankinnskudd	201 150	206 246	211 422	236 257	275 420
Andre krav	82 105	108 369	130 598	138 553	178 523
Omløpsmidler, jordbruk	107 880	120 497	119 997	136 690	163 380
Omløpsmidler, skogbruk	548	517	952	493	303
Omløpsmidler, tilleggsnæringer	2 138	3 337	3 248	1 521	1 407
Omløpsmidler, andre næringer	18 440	19 512	32 725	12 747	33 107
Omløpsmidler i alt	412 261	458 477	498 943	526 261	652 140
Anleggsmidler, jordbruk	1 088 047	1 103 755	1 265 124	1 284 976	1 631 704
Anleggsmidler, skogbruk	46 168	51 704	51 335	37 364	52 114
Anleggsmidler, tilleggsnæringer	69 774	67 995	67 038	39 359	45 936
Anleggsmidler, andre næringer	25 628	36 577	36 562	35 211	34 613
Privat hovedbygninger	325 061	323 962	323 029	278 092	290 571
Privat, annet	97 878	125 007	129 453	138 213	128 842
Anleggsmidler i alt	1 652 555	1 709 001	1 872 539	1 813 216	2 183 780
Eiendeler i alt	2 064 816	2 167 479	2 371 482	2 339 478	2 835 921
Eiendeler i jordbruket	1 195 927	1 224 252	1 385 121	1 421 666	1 795 084
Kortsiktig gjeld	227 985	254 366	307 115	282 818	477 948
Langsiktig gjeld	824 630	882 293	967 563	1 020 416	1 220 475
Gjeld i alt	1 052 616	1 136 660	1 274 678	1 303 234	1 698 423
Endring i året, kroner	45 815	77 688	82 715	20 978	224 513
Egenkapital	1 012 201	1 030 819	1 096 804	1 036 243	1 137 498
Egenkapitalprosent	49	48	46	44	40
Endring i året (sparing)	33 373	20 777	56 703	80 087	95 480
Arbeidskapital	184 276	204 111	191 827	243 443	174 192
Endring i året	8 060	20 800	6 409	79 399	-51 989
1) Kalkulasjonsrente	4,0 %	3,0 %	4,0 %	5,0 %	6,0 %

Alle driftsformer - Troms alle bruk

Tabell 16a. Produksjonstekniske data og oppnådde priser

År	2004	2005	2006	2007	2008
Antall bruk	41	39	39	39	37
Brukers alder	50	50	49	50	49
Arealfordeling og avling					
Korn, daa	0,4	0,4			
Grovfôr, daa	202,7	221,3	228,1	233,2	263,9
Annet areal, daa	2,4	2,6	2,5	2,5	0,9
Jordbruksareal, daa	205,5	224,3	230,6	235,7	264,8
- herav leid areal, daa	94,0	106,5	108,5	105,1	133,9
Korn, FEm pr daa	363	337			
Grovfôr, FEm pr daa	242	239	223	254	233
Jordbruksareal, FEm pr daa	239	237	221	252	233
Husdyrproduksjon					
Antall årskyr	6,5	7,2	7,2	7,7	8,0
Kumelk, liter omsatt	41 463	45 792	46 881	51 170	54 169
Produsert melk pr årsku, kg	6 897	6 934	6 993	7 046	7 179
Storfe kjøtt, kg omsatt	1 273	1 338	1 580	1 559	2 056
Antall vinterfôra sauer (vfs)	28	27	26	32	40
Kg kjøtt pr vfs	28	27	28	27	27
Ull, kg omsatt pr vfs	5,4	5,1	5,4	4,0	4,8
Årsgeiter	28,3	27,2	27,5	22,8	20,9
Geitemelk, liter omsatt	18185	17268	17095	15921	14314
Produsert melk pr årsgeit, kg	721	693	684	760	748
Arbeidsforbruk, timer					
Bruker	2 008	1 931	1 838	1 825	1 779
Ektefelle	443	457	430	468	427
Barn under 17 år	9	21	8	9	15
Sum familie	2 460	2 409	2 275	2 302	2 221
Leid arbeid	502	555	503	481	647
Sum timer i jordbruket	2 962	2 964	2 778	2 783	2 868
Sum timer familie i skogbruket	40	29	30	23	34
Sum timer i tilleggsnæring	32	30	60	83	105
Familiens arbeid på nyanlegg	17	61	52	34	30
Familiens arb. i annen virksomhet i alt	853	861	825	845	1 060
Oppnådde priser					
Kumelk, kr pr l	3,45	3,46	3,48	3,75	3,89
Kukjøtt, kr pr kg	26,37	26,77	28,45	29,20	31,42
Annet storfe kjøtt, kr pr kg	31,09	31,64	31,90	35,03	36,53
Sau- og lammekjøtt, kr pr kg	26,27	24,69	27,13	30,24	35,65
Ull, kr pr kg	32,34	30,78	33,49	28,33	33,33
Geitemelk, kr pr l	4,13	4,36	4,22	4,47	4,96

Tabell 16b. Nettoinvesteringer

År	2004	2005	2006	2007	2008
Jord, grøfter og vannanlegg	779	3 453	-394	8 013	2 809
Driftsbygninger	-13 264	11 108	55 747	10 464	22 892
Maskiner og redskap	-6 734	-11 517	10 882	-17 903	21 774
Melkekvote (ku og geit)	2 528	8 085	11 312	17 264	2 770
Sum nettoinvesteringer	-16 691	11 129	77 548	17 838	50 246

1) Inkl. nyttet halmavling

Alle driftsformer - Troms alle bruk

Tabell 16c. Produksjonsinntekter pr bruk

År	2004	2005	2006	2007	2008
Korn	75	18			
Andre planteprodukter	5 352	6 594	13 504	10 495	10 921
Planteprodukter i alt	5 427	6 612	13 504	10 495	10 921
Storfe, melk	143 231	158 242	163 018	191 903	210 541
Storfe, livdyr	4 732	6 035	5 337	8 757	13 360
Kuslakt	16 070	22 143	23 827	19 932	28 381
Annet storfeslakt	17 397	20 211	25 200	39 813	46 673
Sauer, livdyr og slakt	26 041	28 592	26 469	37 031	57 506
Ull	5 310	3 906	4 627	3 752	5 979
Geiter, melk	75 024	75 251	72 112	71 162	70 962
Geiter, livdyr og slakt	2 381	1 941	5 728	6 776	1 635
Andre inntekter, husdyrholdet	327	242	692	505	572
Husdyrprodukt i alt	290 513	316 562	327 011	379 631	435 610
Kulturlandskapstilskudd ¹⁾		43 690	42 236	49 868	52 067
Arealtilskudd, grovfôr	80 136	42 250	42 614	44 469	46 199
Arealtilskudd, annet	998	655	703	892	1 055
Tilsk. til husdyr (inkl. driftstilsk. sau i 2008)	80 398	71 837	65 268	70 623	80 218
Bunnfradrag	-6 000	-5 500	-5 128	-5 000	-4 108
Driftstilskudd melk geit	20 610	21 036	19 533	18 338	17 730
Distriktstilskudd geit	19 614	19 721	19 139	18 957	17 906
Grunntilskudd geit	33 909	37 384	40 819	40 050	40 309
Driftstilskudd melk/Driftstilsk. kjøttfeprod.	33 293	28 549	27 624	29 786	32 758
Distriktstilskudd storfe	57 001	59 741	62 888	68 480	76 753
Distriktstilskudd sau	9 947	8 620	8 158	9 544	13 900
Grunntilskudd sau	2 940	2 572	2 446	3 606	4 041
Beitetilskudd	10 388	10 153	10 888	14 902	20 066
Regionale miljøtilskudd			4 371	5 203	8 273
Refunderte avløserutgifter	46 114	48 715	48 463	46 444	51 090
Andre tilskudd	1 711	1 295	11 926	6 269	7 883
Tilskudd i alt	391 058	390 718	401 948	422 434	466 139
Leieinntekter, traktor og redskap	5 464	8 124	5 700	11 742	12 738
Andre inntekter		9 810		2 750	19 334
Produksjonsinntekter i alt	692 461	731 827	748 163	827 053	944 742

Tabell 16d. Kostnader pr bruk

År	2004	2005	2006	2007	2008
Kraftfôr	106 681	105 305	112 923	120 981	135 879
Andre fôrkostnader inkl. beiteleie	5 148	6 526	10 910	8 789	10 542
Såvarer	1 912	1 947	7 427	4 214	2 307
Handelsgjødsel og kalk	17 514	19 883	20 360	21 616	29 806
Plantevernmidler	801	613	474	612	728
Konserveringsmidler	4 788	4 880	3 875	4 235	5 410
Andre forbruksartikler m.v.	28 915	32 970	36 494	36 800	46 632
Kjøp av dyr	6 382	7 105	7 668	8 281	13 660
Sum variable kostnader	172 142	179 229	200 132	205 527	244 963
Leid arbeid	60 836	74 907	65 451	62 791	78 233
Drivstoff	10 608	12 781	15 635	16 803	19 844
Vedl.h. jord, veger, grøfter og vannanl.	1 472	2 019	1 268	2 232	3 366
Vedl.h. driftsbygninger	18 123	20 389	21 433	23 282	21 207
Vedl.h. traktor og maskiner	34 801	35 329	33 929	32 925	40 214
Avskr. jord, veger, grøfter og vannanl.	929	1 029	793	798	755
Avskr. driftsbygninger	27 645	28 571	31 892	32 537	38 894
Avskr. traktor og maskiner	34 828	33 080	31 104	30 483	35 311
Maskinleie	11 043	15 772	25 993	30 855	37 127
Leie av bygninger ²⁾				933	270
Leie av kvote ²⁾					
Andre faste kostnader	63 156	66 000	70 224	72 175	84 039
Sum faste kostnader	263 439	289 875	297 723	305 815	359 261
Kostnader i alt	435 581	469 103	497 855	511 343	604 225
Netto mek.kostnader pr FEm totalavl.	1,91	1,78	2,14	1,86	2,21
Netto mekaniseringskostnader pr daa	457	423	473	468	515

¹⁾ Var tidligere en del av arealtilskuddet

²⁾ Var tidligere regnet inn i maskinleie

Økonomien i jordbruket i Nord-Norge.

Driftsgranskingene i jord- og skogbruk 2008 – Aktuelle artikler og tabellsamling 2004–2008
Norsk institutt for landbruksøkonomisk forskning, 2010

Alle driftsformer - Troms alle bruk

Tabell 16e. Resultatregning

År	2004	2005	2006	2007	2008
Resultatregning i jordbruket					
Driftsoverskudd	256 880	262 723	250 308	315 710	340 517
- Renter av jordbruksaktiva ¹⁾	35 592	27 676	40 164	54 424	78 290
Familiens arbeidsfortjeneste	221 288	235 047	210 144	261 286	262 227
Familiens arbeidsfortjeneste pr årsverk	162 652	176 802	168 656	205 708	205 521
Lønnsevne	282 124	309 954	275 595	324 078	340 460
Lønnsevne pr. time	95,25	104,56	99,21	116,45	118,71
Vederlag til arbeid og egenkap. pr årsv.	187 550	199 884	195 569	231 766	242 149
Regnskapssammendrag					
Driftsoverskudd, jordbruk	256 880	262 723	250 308	315 710	340 517
Driftsoverskudd, skogbruk	668	5 083	1 693	1 268	2 863
Driftsoverskudd, tilleggsnæringer	5 802	6 161	8 296	17 046	23 063
Driftsoverskudd, andre næringer	20 977	17 680	21 012	11 098	18 414
Lønnsinntekt	138 755	148 483	137 937	142 868	202 109
Pensjoner og sykepenger	39 050	49 124	76 855	96 098	91 351
Gevinst/utbytte verdipapir	420	1 353	143	770	2 751
Familiens arbeid på nyanlegg	2 173	8 242	7 012	4 719	4 434
Renteinntekter	2 825	2 378	3 408	8 103	15 107
- Renteutgifter	30 613	32 171	41 390	56 072	79 466
- Kårutgifter	403	247	154	154	365
Nettoinntekt	436 533	468 810	465 121	541 453	620 778
Privatforbruk ekskl. skatt	317 266	329 390	350 003	411 595	374 647
Betalte skatter	112 324	106 608	112 444	106 683	120 755

Tabell 16f. Balanse og arbeidskapital pr 31.12.

År	2004	2005	2006	2007	2008
Kontanter og bankinnskudd	182 743	220 574	216 294	239 118	264 290
Andre krav	52 564	93 047	93 602	82 798	98 125
Omløpsmidler, jordbruk	62 479	68 040	73 630	78 911	94 340
Omløpsmidler, skogbruk	2 768	2 431	1 495	1 456	1 378
Omløpsmidler, tilleggsnæringer	2 102	2 927	2 728	4 752	4 239
Omløpsmidler, andre næringer	35 975	36 810	36 673	37 602	70 275
Omløpsmidler i alt	338 632	423 828	424 421	444 637	532 647
Anleggsmidler, jordbruk	817 127	860 852	970 325	1 022 861	1 240 283
Anleggsmidler, skogbruk	22 921	24 141	17 265	18 985	29 517
Anleggsmidler, tilleggsnæringer	21 045	23 478	37 950	43 896	57 539
Anleggsmidler, andre næringer	42 279	69 147	40 181	39 839	24 020
Privat hovedbygninger	268 604	288 262	346 832	395 477	480 040
Privat, annet	150 454	179 697	193 931	206 528	193 556
Anleggsmidler i alt	1 322 429	1 445 577	1 606 483	1 727 586	2 024 955
Eiendeler i alt	1 661 061	1 869 406	2 030 904	2 172 223	2 557 602
Eiendeler i jordbruket	879 606	928 892	1 043 954	1 101 772	1 334 623
Kortsiktig gjeld	154 506	184 466	178 118	191 222	207 605
Langsiktig gjeld	604 548	701 214	902 628	966 788	1 137 388
Gjeld i alt	759 054	885 679	1 080 746	1 158 011	1 344 993
Endring i året, kroner	-11 659	51 687	103 258	20 893	62 087
Egenkapital	902 007	983 727	950 158	1 014 212	1 212 610
Egenkapitalprosent	54	53	47	47	47
Endring i året (sparing)	12 206	57 004	39 864	90 093	131 527
Arbeidskapital	184 126	239 363	246 303	253 415	325 042
Endring i året	-5 927	61 044	16 283	9 905	41 882
1) Kalkulasjonsrente	4,0 %	3,0 %	4,0 %	5,0 %	6,0 %

Alle driftsformer - Finnmark alle bruk

Tabell 17a. Produksjonstekniske data og oppnådde priser

År	2004	2005	2006	2007	2008
Antall bruk	13	15	14	15	14
Brukers alder	47	48	49	49	47
Arealfordeling og avling					
Korn, daa	2,5	2,3			
Grovfôr, daa	295,5	310,3	298,5	305,4	335,2
Annet areal, daa	5,0	4,3	2,9	2,5	2,5
Jordbruksareal, daa	303,0	316,9	301,4	307,9	337,7
- herav leid areal, daa	100,5	94,7	88,5	92,5	125,6
Korn, FEm pr daa	257	240			
Grovfôr, FEm pr daa	278	264	277	260	258
Jordbruksareal, FEm pr daa	277	263	277	261	257
Husdyrproduksjon					
Antall årskyr	16,8	15,6	14,6	15,1	17,3
Kumelk, liter omsatt	103 950	98 050	90 248	94 533	104 980
Produsert melk pr årsku, kg	6 747	6 842	6 750	6 789	6 523
Storfe kjøtt, kg omsatt	3 059	3 106	3 017	2 532	3 796
Antall vinterføra sauer (vfs)	11	10	10	22	17
Kg kjøtt pr vfs	22	19	21	28	30
Ull, kg omsatt pr vfs	7,6	4,6	1,9	5,8	4,4
Årsgeiter					
Geitemelk, liter omsatt					
Produsert melk pr årsgeit, kg					
Arbeidsforbruk, timer					
Bruker	2 273	2 235	2 294	2 169	2 152
Ektefelle	412	351	323	344	367
Barn under 17 år	19	17	18	24	35
Sum familie	2 704	2 603	2 634	2 537	2 554
Leid arbeid	682	715	570	638	533
Sum timer i jordbruket	3 386	3 318	3 204	3 175	3 087
Sum timer familie i skogbruket	7	10	9	11	14
Sum timer i tilleggsnæring	38	39	37	44	63
Familiens arbeid på nyanlegg	46	35	100	23	29
Familiens arb. i annen virksomhet i alt	903	908	1 074	1 252	1 126
Oppnådde priser					
Kumelk, kr pr l	3,44	3,43	3,40	3,71	3,88
Kukjøtt, kr pr kg	26,22	27,52	27,91	29,33	31,74
Annet storfe kjøtt, kr pr kg	29,49	31,19	31,92	33,91	35,87
Sau- og lammekjøtt, kr pr kg	23,09	20,16	26,85	33,96	39,00
Ull, kr pr kg	38,11	37,30	32,08	33,73	33,69
Geitemelk, kr pr l					

Tabell 17b. Nettoinvesteringer

År	2004	2005	2006	2007	2008
Jord, grøfter og vannanlegg	993	11 933	3 718	6 694	13 706
Driftsbygninger	-15 635	10 037	208 831	-33 537	-74 507
Maskiner og redskap	4 011	34 517	-18 806	17 031	93 269
Melkekvote (ku og geit)	27 927	19 468	37 737	-5 644	20 959
Sum nettoinvesteringer	17 296	75 955	231 481	-15 456	53 426

1) Inkl. nyttet halmavling

Alle driftsformer - Finnmark alle bruk

Tabell 17c. Produksjonsinntekter pr bruk

År	2004	2005	2006	2007	2008
Korn					
Andre planteprodukter	15 817	18 471	21 239	24 261	24 197
Planteprodukter i alt	15 817	18 471	21 239	24 261	24 197
Storfe, melk	357 264	336 677	307 218	350 886	407 608
Storfe, livdyr	8 332	7 659	3 093	6 576	13 660
Kuslakt	38 932	49 956	35 762	48 016	64 023
Annet storfeslakt	42 909	50 940	52 504	52 016	78 501
Sauer, livdyr og slakt	5 589	3 568	6 163	22 363	22 235
Ull	3 316	1 679	1 333	4 303	2 483
Geiter, melk					
Geiter, livdyr og slakt					
Andre inntekter, husdyrholdet		250	182	6	48
Husdyrprodukt i alt	456 342	450 728	406 256	484 167	588 557
Kulturlandskapstilskudd ¹⁾		59 918	56 271	63 346	66 868
Arealtilskudd, grovfôr	118 513	55 290	55 870	56 162	57 800
Arealtilskudd, annet	2 846	4 620	1 929	2 400	2 443
Tilsk. til husdyr (inkl. driftstilsk. sau i 2008)	76 259	70 445	69 309	71 202	80 015
Bunnfradrag	-6 000	-5 500	-5 000	-5 000	-4 286
Driftstilskudd melk geit					
Distriktstilskudd geit					
Grunntilskudd geit					
Driftstilskudd melk/Driftstilsk. kjøttfeprod.	60 000	51 687	51 093	48 460	57 243
Distriktstilskudd storfe	203 534	197 922	179 711	185 382	218 044
Distriktstilskudd sau	2 781		3 129	7 393	6 752
Grunntilskudd sau	773	583	846	2 298	2 074
Beitetilskudd	3 455	4 415	5 153	11 902	13 842
Regionale miljøtilskudd			6 860	8 146	10 090
Refunderte avløserutgifter	43 024	44 769	45 318	47 962	48 505
Andre tilskudd	1 922	5 738	8 410	11 442	4 941
Tilskudd i alt	507 105	489 887	478 899	511 095	564 330
Leieinntekter, traktor og redskap	918	2 795	6 763	6 123	7 698
Andre inntekter		6 272			63 052
Produksjonsinntekter i alt	980 181	968 154	913 156	1 025 646	1 247 834

Tabell 17d. Kostnader pr bruk

År	2004	2005	2006	2007	2008
Kraftfôr	167 025	157 935	143 548	148 998	210 527
Andre fôrkostnader inkl. beiteleie	13 281	8 918	8 633	14 066	28 420
Såvarer	9 408	7 807	6 350	5 591	8 159
Handelsgjødsel og kalk	31 251	30 566	32 406	34 240	35 912
Plantevernmidler	1 442	418	454	395	126
Konserveringsmidler	6 150	6 059	6 149	6 640	6 248
Andre forbruksartikler m.v.	44 041	46 604	44 901	49 462	55 601
Kjøp av dyr	11 581	5 770	2 403	16 628	8 422
Sum variable kostnader	284 179	264 076	244 843	276 019	353 414
Leid arbeid	72 178	82 122	67 088	81 640	72 261
Drivstoff	17 621	19 157	21 637	22 986	31 904
Vedl.h. jord, veger, grøfter og vannanl.	758	1 326	1 126	1 517	1 257
Vedl.h. driftsbygninger	26 576	27 252	27 227	26 739	33 539
Vedl.h. traktor og maskiner	40 550	36 459	36 503	45 186	50 505
Avskr. jord, veger, grøfter og vannanl.	970	60	552	515	552
Avskr. driftsbygninger	38 924	43 078	53 213	49 950	56 553
Avskr. traktor og maskiner	49 007	43 622	45 943	42 598	51 200
Maskinleie	1 777	16 199	20 613	33 740	24 385
Leie av bygninger ²⁾					
Leie av kvote ²⁾					3 444
Andre faste kostnader	80 991	83 424	90 880	90 854	103 737
Sum faste kostnader	329 353	352 699	364 782	395 727	429 337
Kostnader i alt	613 532	616 775	609 625	671 746	782 751
Netto mek.kostnader pr FEm totalavl.	1,44	1,46	1,57	1,92	2,01
Netto mekaniseringskostnader pr daa	401	383	434	501	518

¹⁾ Var tidligere en del av arealtilskuddet

²⁾ Var tidligere regnet inn i maskinleie

Økonomien i jordbruket i Nord-Norge.

Driftsgranskingene i jord- og skogbruk 2008 – Aktuelle artikler og tabellsamling 2004–2008
Norsk institutt for landbruksøkonomisk forskning, 2010

Alle driftsformer - Finnmark alle bruk

Tabell 17e. Resultatregning

År	2004	2005	2006	2007	2008
Resultatregning i jordbruket					
Driftsoverskudd	366 649	351 379	303 531	353 900	465 084
- Renter av jordbruksaktiva ¹⁾	58 191	45 419	68 823	88 045	120 978
Familiens arbeidsfortjeneste	308 459	305 960	234 708	265 855	344 106
Familiens arbeidsfortjeneste pr årsverk	199 767	209 653	160 079	188 447	242 424
Lønnsevne	380 637	388 082	301 796	347 496	416 367
Lønnsevne pr. time	112,42	116,96	94,19	109,45	134,88
Vederlag til arbeid og egenkap. pr årsv.	224 322	227 266	197 252	227 480	283 171
Regnskapssammendrag					
Driftsoverskudd, jordbruk	366 649	351 379	303 531	353 900	465 084
Driftsoverskudd, skogbruk	- 605	340	275	79	537
Driftsoverskudd, tilleggsnæringer	5 312	6 518	12 688	14 828	19 187
Driftsoverskudd, andre næringer	1 591	- 5 044	- 11 919	13 688	28 562
Lønnsinntekt	142 520	148 673	187 288	234 628	216 897
Pensjoner og sykepenger	26 558	36 219	28 432	39 333	42 866
Gevinst/utbytte verdipapir	1 171	25 026	- 8 084	3 795	
Familiens arbeid på nyanlegg	5 889	4 598	12 989	3 096	4 004
Renteinntekter	2 131	2 428	4 312	7 632	14 470
- Renteutgifter	45 019	42 359	45 573	71 312	102 652
- Kårutgifter				400	
Nettoinntekt	506 198	527 778	483 940	599 267	688 955
Privatforbruk ekskl. skatt	384 347	308 965	346 756	395 387	361 858
Betalte skatter	116 300	108 229	107 988	111 770	113 098

Tabell 17f. Balanse og arbeidskapital pr 31.12.

År	2004	2005	2006	2007	2008
Kontanter og bankinnskudd	184 956	262 533	284 788	295 991	283 238
Andre krav	49 943	101 764	66 949	101 748	105 785
Omløpsmidler, jordbruk	111 811	133 379	130 878	126 822	142 872
Omløpsmidler, skogbruk		107			
Omløpsmidler, tilleggsnæringer	5 479	600			
Omløpsmidler, andre næringer	54 234	65 205	59 633	55 658	60 493
Omløpsmidler i alt	406 422	563 588	542 248	580 219	592 388
Anleggsmidler, jordbruk	1 347 845	1 428 069	1 706 020	1 639 651	1 905 798
Anleggsmidler, skogbruk	6 350	3 802	6 570	5 998	6 027
Anleggsmidler, tilleggsnæringer	57 082	49 852	26 640	22 927	25 492
Anleggsmidler, andre næringer	56 106	47 677	44 108	62 198	63 808
Privat hovedbygninger	391 258	398 169	414 428	428 442	521 840
Privat, annet	198 500	226 226	167 371	182 886	231 041
Anleggsmidler i alt	2 057 141	2 153 796	2 365 136	2 342 102	2 754 006
Eiendeler i alt	2 463 563	2 717 384	2 907 384	2 922 320	3 346 393
Eiendeler i jordbruket	1 459 656	1 561 448	1 836 898	1 766 473	2 048 670
Kortsiktig gjeld	235 893	213 837	227 466	215 829	321 745
Langsiktig gjeld	917 280	1 019 253	1 170 149	1 216 831	1 342 468
Gjeld i alt	1 153 174	1 233 089	1 397 616	1 432 660	1 664 213
Endring i året, kroner	91 085	143 489	163 330	21 329	-28 793
Egenkapital	1 310 389	1 484 294	1 509 768	1 489 660	1 682 180
Egenkapitalprosent	53	55	52	51	50
Endring i året (sparing)	12 526	117 764	63 715	92 497	210 046
Arbeidskapital	170 529	349 751	314 782	364 389	270 643
Endring i året	-12 330	113 543	2 066	49 202	3 714
1) Kalkulasjonsrente	4,0 %	3,0 %	4,0 %	5,0 %	6,0 %

Driftsform melk - Nordland alle bruk

Tabell 18a. Produksjonstekniske data og oppnådde priser

År	2004	2005	2006	2007	2008
Antall bruk	42	40	40	38	37
Brukers alder	46	48	49	49	49
Arealfordeling og avling					
Korn, daa	0,6	2,3	2,3	2,1	2,4
Grovfôr, daa	268,9	269,5	298,8	293,5	315,9
Annet areal, daa	1,5	2,6	2,5	3,4	4,0
Jordbruksareal, daa	271,0	274,4	303,6	298,9	322,3
- herav leid areal, daa	90,7	97,0	107,3	126,4	137,0
Korn, FEm pr daa	381	236	288	19	291
Grovfôr, FEm pr daa	306	293	297	320	308
Jordbruksareal, FEm pr daa	305	292	296	316	306
Husdyrproduksjon					
Antall årskyr	15,5	15,5	17,0	16,9	17,9
Kumelk, liter omsatt	92 464	92 628	104 142	111 912	121 003
Melkekvote	94 171	94 980	109 363	110 633	121 490
Produsert melk pr årsku, kg	6 641	6 606	6 728	7 166	7 341
Storfe kjøtt, kg omsatt	4 521	4 167	5 185	4 741	5 469
Arbeidsforbruk, timer					
Bruker	2 132	2 176	2 218	2 197	2 108
Ektefelle	575	564	608	593	525
Barn under 17 år	50	46	21	5	11
Sum familie	2 757	2 785	2 847	2 794	2 644
Leid arbeid	783	788	805	828	1 026
Sum timer i jordbruket	3 540	3 573	3 652	3 623	3 670
Sum timer familie i skogbruket	42	36	46	47	45
Sum timer i tilleggsnæring	88	156	89	114	90
Familiens arbeid på nyanlegg	62	60	53	29	98
Familiens arb. i annen virksomhet i alt	765	783	844	794	844
Oppnådde priser					
Bygg, kr pr kg	1,51	1,55	1,61		1,72
Havre, kr pr kg					
Kumelk, kr pr l	3,42	3,49	3,47	3,75	3,93
Kukjøtt, kr pr kg	26,49	27,83	28,18	29,37	31,55
Annet storfe kjøtt, kr pr kg	30,62	31,84	32,61	34,45	37,14

Tabell 18b. Nettoinvesteringer

År	2004	2005	2006	2007	2008
Jord, grøfter og vannanlegg	1 631	3 112	23 801	3 426	584
Driftsbygninger	718	-18 743	-9 812	-12 443	148 409
Maskiner og redskap	-6 530	-20 285	25 288	6 049	38 781
Melkekvote (ku og geit)	4 709	39 312	28 166	3 360	18 852
Sum nettoinvesteringer	528	3 396	67 443	392	206 625

1) Inkl. nyttet halmavling

Driftsform melk - Nordland alle bruk

Tabell 18c. Produksjonsinntekter pr bruk

År	2004	2005	2006	2007	2008
Korn	493	839	799		1 025
Andre planteprodukter	9 472	12 313	10 603	19 836	19 950
Planteprodukter i alt	9 965	13 152	11 402	19 836	20 976
Storfe, melk	315 802	323 021	361 138	419 494	474 996
Storfe, livdyr	5 891	6 601	10 005	12 987	12 260
Kuslakt	46 857	54 608	60 730	58 459	91 245
Annet storfeslakt	79 006	90 727	105 757	108 524	123 941
Andre inntekter, husdyrholdet	6 417	2 193	3 316	3 325	4 878
Husdyrprodukt i alt	453 972	477 151	540 946	602 788	707 320
Kulturlandskapstilskudd ¹⁾		51 241	51 355	58 368	61 037
Arealtilskudd, grovfôr	98 856	47 480	47 456	48 668	49 420
Arealtilskudd, korn		1 081	534	611	521
Arealtilskudd, annet	1 548	1 832	1 772	1 357	1 241
Tilsk. til husdyr (inkl. driftstilsk. sau i 2008)	74 440	69 683	72 541	74 987	78 711
Bunnfradrag	-6 286	-5 775	-5 125	-5 263	-4 270
Driftstilskudd melk ku	67 795	60 190	60 593	59 600	65 600
Distriktstilskudd storfe	99 530	95 256	115 127	119 783	137 651
Grunntilskudd storfe (gått ut)		52			
Distriktstilskudd gris	783				
Distriktstilskudd sau	1 499	422	710	943	1 117
Grunntilskudd sau	454	118	210	298	319
Beitetilskudd	5 297	3 420	4 323	6 738	10 257
Regionale miljøtilskudd			3 945	6 618	7 310
Refunderte avløserutgifter	49 407	46 199	54 758	54 032	59 076
Andre tilskudd	5 124	4 270	4 127	3 243	3 717
Tilskudd i alt	398 448	375 471	412 325	429 983	471 706
Leieinntekter, traktor og redskap	8 637	12 747	11 078	13 866	14 569
Andre inntekter	131	2 500	719	192	692
Produksjonsinntekter i alt	871 153	881 021	976 469	1 066 665	1 215 262

Tabell 18d. Kostnader pr bruk

År	2004	2005	2006	2007	2008
Kraftfôr	152 453	150 421	176 589	189 809	226 234
Andre fôrkostnader inkl. beiteleie	8 567	10 489	12 862	8 151	9 874
Såvarer	3 918	2 991	4 400	3 995	5 270
Handelsgjødelse og kalk	29 442	30 267	34 951	36 847	43 015
Plantevernmidler	751	854	1 077	730	1 125
Konserveringsmidler	8 059	7 498	7 002	6 451	9 444
Andre forbruksartikler m.v.	53 192	52 164	55 072	63 320	72 439
Kjøp av dyr	12 837	11 687	25 491	14 110	15 857
Sum variable kostnader	269 220	266 371	317 443	323 415	383 257
Leid arbeid	84 545	82 270	94 259	100 266	115 278
Drivstoff	17 440	18 669	22 608	22 550	32 034
Vedl.h. jord, veger, grøfter og vannanl.	3 426	2 611	2 737	2 274	3 948
Vedl.h. driftsbygninger	26 274	34 335	29 139	22 416	33 705
Vedl.h. traktor og maskiner	45 120	42 342	44 072	50 763	56 589
Avskr. jord, veger, grøfter og vannanl.	1 632	1 633	1 526	1 558	1 498
Avskr. driftsbygninger	37 203	36 066	39 529	38 209	47 631
Avskr. traktor og maskiner	43 187	40 392	43 478	37 992	41 432
Maskinleie	17 984	27 093	40 572	59 123	59 580
Leie av bygninger ²⁾				551	801
Leie av kvote ²⁾				2 849	3 584
Andre faste kostnader	82 490	84 946	99 681	96 938	113 078
Sum faste kostnader	359 301	370 358	417 600	435 487	509 158
Kostnader i alt	628 520	636 728	735 043	758 902	892 415
Netto mek.kostnader pr FEm totalavl.	1,53	1,55	1,69	1,81	1,97
Netto mek.kostn. pr liter omsatt melk	1,37	1,34	1,46	1,52	1,61
Netto mekaniseringskostnader pr daa	466	451	500	570	603

¹⁾ Var tidligere en del av arealtilskuddet

²⁾ Var tidligere regnet inn i maskinleie

Driftsform melk - Nordland alle bruk

Tabell 18e. Resultatregning

År	2004	2005	2006	2007	2008
Resultatregning i jordbruket					
Driftsoverskudd	242 632	244 292	241 426	307 763	322 848
- Renter av jordbruksaktiva ¹⁾	55 451	41 528	62 093	73 303	105 082
Familiens arbeidsfortjeneste	187 181	202 764	179 334	234 459	217 765
Familiens arbeidsfortjeneste pr årsverk	117 654	125 607	111 207	147 564	139 602
Lønnsevne	271 726	285 034	273 592	334 725	333 043
Lønnsevne pr. time	76,76	79,77	74,93	92,40	90,75
Vederlag til arbeid og egenkap. pr årsv.	153 778	152 748	150 896	184 746	187 294
Regnskapssammendrag					
Driftsoverskudd, jordbruk	242 632	244 292	241 426	307 763	322 848
Driftsoverskudd, skogbruk	8 028	3 474	5 201	5 200	14 037
Driftsoverskudd, tilleggsnæringer	31 371	21 965	30 749	32 653	38 788
Driftsoverskudd, andre næringer	11 269	10 813	10 231	19 701	17 599
Lønnsinntekt	129 848	127 128	141 562	143 352	151 427
Pensjoner og sykepenger	44 124	39 448	34 176	28 118	53 300
Gevinst/utbytte verdipapir	2 584	683	7 280	218	251
Familiens arbeid på nyanlegg	8 286	8 207	7 310	3 985	14 401
Renteinntekter	2 754	2 956	3 999	5 296	10 375
- Renteutgifter	50 615	48 143	55 334	70 615	98 653
- Kårutgifter	1 807	2 745	2 414	1 757	2 754
Nettoinntekt	428 475	408 078	424 187	473 915	521 618
Privatforbruk ekskl. skatt	327 455	296 485	313 765	313 604	352 338
Betalte skatter	113 033	110 055	103 556	97 793	119 698

Tabell 18f. Balanse og arbeidskapital pr 31.12.

År	2004	2005	2006	2007	2008
Kontanter og bankinnskudd	186 525	175 882	166 013	192 993	214 005
Andre krav	83 489	101 878	112 967	162 814	195 765
Omløpsmidler, jordbruk	131 410	143 436	149 374	159 754	184 793
Omløpsmidler, skogbruk	214	125	315	332	341
Omløpsmidler, tilleggsnæringer	2 321	4 036	4 100	1 652	823
Omløpsmidler, andre næringer	12 661	11 428	10 476	12 893	12 935
Omløpsmidler i alt	416 621	436 785	443 245	530 436	608 662
Anleggsmidler, jordbruk	1 253 116	1 254 087	1 440 117	1 320 606	1 686 543
Anleggsmidler, skogbruk	51 393	53 891	53 709	37 023	55 882
Anleggsmidler, tilleggsnæringer	87 771	83 719	42 794	41 128	51 045
Anleggsmidler, andre næringer	20 995	29 182	27 787	30 336	30 429
Privat hovedbygninger	363 027	341 467	342 826	298 196	315 489
Privat, annet	105 757	120 202	130 219	132 229	123 291
Anleggsmidler i alt	1 882 060	1 882 547	2 037 451	1 859 518	2 262 678
Eiendeler i alt	2 298 681	2 319 333	2 480 696	2 389 953	2 871 340
Eiendeler i jordbruket	1 384 526	1 397 523	1 589 491	1 480 359	1 871 336
Kortsiktig gjeld	291 008	291 725	332 949	339 206	527 672
Langsiktig gjeld	1 029 996	1 076 732	1 168 205	1 082 425	1 298 741
Gjeld i alt	1 321 004	1 368 457	1 501 154	1 421 631	1 826 413
Endring i året, kroner	75 606	47 958	100 954	17 768	246 801
Egenkapital	977 677	950 876	979 542	968 322	1 044 927
Egenkapitalprosent	43	41	39	41	36
Endring i året (sparing)	-488	9 040	20 429	76 454	80 174
Arbeidskapital	125 613	145 060	110 295	191 229	80 990
Endring i året	-16 261	28 264	-16 248	64 390	-39 551
1) Kalkulasjonsrente	4,0 %	3,0 %	4,0 %	5,0 %	6,0 %

Driftsform melk - Troms alle bruk

Tabell 19a. Produksjonstekniske data og oppnådde priser

År	2004	2005	2006	2007	2008
Antall bruk	18	18	18	18	17
Brukers alder	48	48	49	48	48
Arealfordeling og avling					
Korn, daa					
Grovfôr, daa	284,8	292,0	300,9	304,1	343,3
Annet areal, daa	3,6	3,6	3,4	1,0	0,6
Jordbruksareal, daa	288,4	295,6	304,4	305,1	343,8
- herav leid areal, daa	141,7	147,9	149,6	138,2	168,2
Korn, FEm pr daa					
Grovfôr, FEm pr daa	252	250	242	270	250
Jordbruksareal, FEm pr daa	249	248	239	269	251
Husdyrproduksjon					
Antall årskyr	14,8	15,1	15,7	16,4	17,1
Kumelk, liter omsatt	94 443	97 900	101 576	108 952	116 851
Melkekvote	100 884	105 742	107 122	114 530	124 662
Produsert melk pr årsku, kg	6 897	7 008	6 993	7 067	7 296
Storfe kjøtt, kg omsatt	2 900	2 584	2 981	2 829	3 766
Arbeidsforbruk, timer					
Bruker	2 363	2 287	2 125	2 177	2 159
Ektefelle	411	474	487	475	469
Barn under 17 år	21	27	5	6	15
Sum familie	2 795	2 787	2 617	2 658	2 642
Leid arbeid	593	540	443	475	661
Sum timer i jordbruket	3 388	3 327	3 060	3 134	3 303
Sum timer familie i skogbruket	52	22	28	17	28
Sum timer i tilleggsnæring	33	36	51	83	89
Familiens arbeid på nyanlegg	27	51	64	33	49
Familiens arb. i annen virksomhet i alt	731	697	738	761	1 007
Oppnådde priser					
Bygg, kr pr kg					
Havre, kr pr kg					
Kumelk, kr pr l	3,45	3,46	3,48	3,75	3,88
Kukjøtt, kr pr kg	26,37	27,38	28,39	29,53	31,58
Annet storfe kjøtt, kr pr kg	31,09	31,01	32,02	34,96	36,94

Tabell 19b. Nettoinvesteringer

År	2004	2005	2006	2007	2008
Jord, grøfter og vannanlegg	2 799	4 238	-193	17 331	3 505
Driftsbygninger	-21 463	17 193	137 472	49 529	67 791
Maskiner og redskap	-17 612	-14 798	8 191	-17 232	17 520
Melkekvote (ku og geit)	3 867	3 008	22 788	19 413	15 104
Sum nettoinvesteringer	-32 409	9 641	168 258	69 041	103 920

1) Inkl. nyttet halmavling

Driftsform melk - Troms alle bruk

Tabell 19c. Produksjonsinntekter pr bruk

År	2004	2005	2006	2007	2008
Korn					
Andre planteprodukter	5 078	6 915	15 639	11 071	10 701
Planteprodukter i alt	5 078	6 915	15 639	11 071	10 701
Storfe, melk	326 247	338 423	353 046	408 710	453 639
Storfe, livdyr	10 779	11 701	11 563	13 193	19 914
Kuslakt	36 605	43 527	50 101	43 585	62 892
Annet storfeslakt	39 627	37 454	43 029	73 308	87 829
Andre inntekter, husdyrholdet	453	- 16			- 24
Husdyrprodukt i alt	413 711	431 091	457 740	538 795	624 250
Kulturlandskapstilskudd ¹⁾		57 587	56 749	66 447	67 654
Arealtilskudd, grovfôr	104 955	50 626	51 051	52 637	54 241
Arealtilskudd, korn					15
Arealtilskudd, annet	922	500	550	500	529
Tilsk. til husdyr (inkl. driftstilsk. sau i 2008)	67 211	59 561	60 082	65 409	71 547
Bunnfradrag	-6 000	-5 500	-5 000	-5 000	-4 000
Driftstilskudd melk ku	65 000	58 600	58 600	59 600	65 600
Distriktstilskudd storfe	129 836	125 074	131 610	141 037	157 463
Grunntilskudd storfe (gått ut)					
Distriktstilskudd gris					
Distriktstilskudd sau	395				
Grunntilskudd sau	98				
Beitetilskudd	3 367	3 528	4 778	7 778	11 238
Regionale miljøtilskudd			3 179	4 214	7 982
Refunderte avløserutgifter	46 555	45 593	46 332	47 609	54 477
Andre tilskudd	1 932	2 028	13 776	6 281	
Tilskudd i alt	414 272	397 596	421 705	446 512	486 747
Leieinntekter, traktor og redskap	6 503	7 793	8 607	14 591	15 339
Andre inntekter		278			9 375
Produksjonsinntekter i alt	839 563	843 673	903 690	1 010 970	1 146 411

Tabell 19d. Kostnader pr bruk

År	2004	2005	2006	2007	2008
Kraftfôr	137 931	134 501	150 036	162 962	198 716
Andre fôrkostnader inkl. beiteleie	5 410	7 268	10 334	12 598	11 520
Såvarer	2 646	2 100	8 705	5 852	2 754
Handelsgjødsel og kalk	21 606	23 412	24 347	25 270	36 692
Plantevernmidler	1 097	1 083	522	770	985
Konserveringsmidler	6 273	5 519	4 471	5 973	8 110
Andre forbruksartikler m.v.	43 098	46 746	53 941	53 444	64 639
Kjøp av dyr	5 175	9 922	10 705	14 517	20 779
Sum variable kostnader	223 235	230 550	263 061	281 385	344 196
Leid arbeid	69 336	71 094	61 151	62 266	82 937
Drivstoff	12 641	14 896	18 775	20 870	22 586
Vedl.h. jord, veger, grøfter og vannanl.	2 066	1 953	1 616	2 859	5 621
Vedl.h. driftsbygninger	23 096	22 918	30 881	27 289	25 644
Vedl.h. traktor og maskiner	38 061	43 760	40 977	41 937	52 420
Avskr. jord, veger, grøfter og vannanl.	1 091	1 177	1 059	1 277	1 018
Avskr. driftsbygninger	33 235	33 759	38 815	42 353	53 817
Avskr. traktor og maskiner	44 725	43 066	41 358	41 123	46 646
Maskinleie	9 673	14 738	22 870	29 376	44 556
Leie av bygninger ²⁾				1 939	587
Leie av kvote ²⁾					
Andre faste kostnader	75 001	77 549	83 609	86 246	104 642
Sum faste kostnader	308 926	324 911	341 111	357 535	440 475
Kostnader i alt	532 161	555 461	604 171	638 920	784 671
Netto mek.kostnader pr FEm totalavl.	1,54	1,60	1,73	1,62	2,01
Netto mek.kostn. pr liter omsatt melk	1,17	1,20	1,24	1,22	1,48
Netto mekaniseringskostnader pr daa	384	396	415	437	503

¹⁾ Var tidligere en del av arealtilskuddet

²⁾ Var tidligere regnet inn i maskinleie

Driftsform melk - Troms alle bruk

Tabell 19e. Resultatregning

År	2004	2005	2006	2007	2008
Resultatregning i jordbruket					
Driftsoverskudd	307 403	288 211	299 519	372 050	361 741
- Renter av jordbruksaktiva ¹⁾	46 400	35 031	50 466	72 775	105 130
Familiens arbeidsfortjeneste	261 002	253 181	249 053	299 275	256 611
Familiens arbeidsfortjeneste pr årsverk	167 111	165 449	173 886	202 369	170 449
Lønnsevne	330 338	324 275	310 203	361 541	339 548
Lønnsevne pr. time	97,49	97,46	101,39	115,38	102,79
Vederlag til arbeid og egenkap. pr årsv.	192 368	186 831	201 747	236 453	221 036
Regnskapssammendrag					
Driftsoverskudd, jordbruk	307 403	288 211	299 519	372 050	361 741
Driftsoverskudd, skogbruk	566	7 203	2 259	527	606
Driftsoverskudd, tilleggsnæringer	6 966	10 950	7 839	27 099	25 998
Driftsoverskudd, andre næringer	2 929	2 436	18 664	- 1 741	- 671
Lønnsinntekt	127 075	127 102	113 987	139 936	198 028
Pensjoner og sykepenger	53 744	62 926	89 689	89 953	106 193
Gevinst/utbytte verdipapir	244	157	263	376	282
Familiens arbeid på nyanlegg	3 567	6 857	8 428	4 624	7 190
Renteinntekter	3 128	3 083	4 539	10 532	19 657
- Renteutgifter	42 203	43 304	50 680	61 419	89 842
- Kårutgifter	343				
Nettoinntekt	463 077	465 622	494 508	581 936	629 183
Privatforbruk ekskl. skatt	338 203	321 214	360 797	455 535	312 790
Betalte skatter	115 269	112 276	118 798	124 173	133 693

Tabell 19f. Balanse og arbeidskapital pr 31.12.

År	2004	2005	2006	2007	2008
Kontanter og bankinnskudd	217 227	237 307	267 967	302 302	298 628
Andre krav	51 963	123 922	121 078	126 385	160 158
Omløpsmidler, jordbruk	94 974	92 801	106 065	117 091	150 867
Omløpsmidler, skogbruk	3 111	2 611	2 194	2 528	2 176
Omløpsmidler, tilleggsnæringer	1 666	1 811	2 894	3 680	3 535
Omløpsmidler, andre næringer	64 212	63 545	65 781	68 341	139 290
Omløpsmidler i alt	433 153	521 997	565 980	620 327	754 655
Anleggsmidler, jordbruk	1 045 914	1 082 551	1 241 886	1 384 156	1 666 387
Anleggsmidler, skogbruk	20 615	20 375	24 217	28 997	27 887
Anleggsmidler, tilleggsnæringer	22 134	23 816	24 785	31 301	37 770
Anleggsmidler, andre næringer	21 528	75 243	82 292	82 019	18 106
Privat hovedbygninger	371 406	394 708	425 272	476 120	670 390
Privat, annet	174 901	201 375	213 415	190 022	180 978
Anleggsmidler i alt	1 656 498	1 798 067	2 011 867	2 192 615	2 601 518
Eiendeler i alt	2 089 650	2 320 064	2 577 848	2 812 942	3 356 174
Eiendeler i jordbruket	1 140 887	1 175 352	1 347 951	1 501 247	1 817 254
Kortsiktig gjeld	209 455	252 449	242 233	250 477	254 346
Langsiktig gjeld	732 619	852 596	1 038 658	1 121 740	1 373 000
Gjeld i alt	942 074	1 105 045	1 280 891	1 372 217	1 627 346
Endring i året, kroner	-17 589	56 909	175 318	38 323	98 259
Egenkapital	1 147 576	1 215 019	1 296 956	1 440 725	1 728 827
Egenkapitalprosent	55	52	50	51	52
Endring i året (sparing)	-10 358	60 805	81 937	122 798	180 261
Arbeidskapital	223 698	269 548	323 747	369 850	500 309
Endring i året	13 905	67 806	54 978	15 197	28 790
1) Kalkulasjonsrente	4,0 %	3,0 %	4,0 %	5,0 %	6,0 %

Driftsform melk - Finnmark alle bruk

Tabell 20a. Produksjonstekniske data og oppnådde priser

År	2004	2005	2006	2007	2008
Antall bruk	12	13	12	12	10
Brukers alder	46	46	47	48	46
Arealfordeling og avling					
Korn, daa	2,7	2,7			
Grovfôr, daa	302,0	322,8	310,9	323,8	360,1
Annet areal, daa	5,4	2,7			0,1
Jordbruksareal, daa	310,1	328,2	310,9	323,8	360,1
- herav leid areal, daa	108,9	95,1	87,9	90,8	106,1
Korn, FEm pr daa	257	240			
Grovfôr, FEm pr daa	284	268	279	272	264
Jordbruksareal, FEm pr daa	282	267	279	272	264
Husdyrproduksjon					
Antall årskyr	18,2	18,0	17,0	18,8	22,3
Kumelk, liter omsatt	112 612	113 134	105 289	118 167	133 952
Melkekvote	106 363	112 693	105 993	121 664	136 501
Produsert melk pr årsku, kg	6 747	6 842	6 750	6 789	6 459
Storfe kjøtt, kg omsatt	3 314	3 394	3 098	3 064	4 315
Arbeidsforbruk, timer					
Bruker	2 346	2 359	2 424	2 344	2 406
Ektefelle	429	375	349	311	320
Barn under 17 år	21	16	18	23	11
Sum familie	2 796	2 750	2 790	2 678	2 738
Leid arbeid	714	785	614	708	517
Sum timer i jordbruket	3 510	3 535	3 405	3 386	3 254
Sum timer familie i skogbruket	8	11	10	12	9
Sum timer i tilleggsnæring	42	44	37	29	40
Familiens arbeid på nyanlegg	50	41	117	29	40
Familiens arb. i annen virksomhet i alt	866	859	990	1 122	965
Oppnådde priser					
Bygg, kr pr kg					
Havre, kr pr kg					
Kumelk, kr pr l	3,44	3,43	3,40	3,71	3,88
Kukjøtt, kr pr kg	26,22	27,51	28,01	29,26	32,23
Annet storfe kjøtt, kr pr kg	29,49	31,12	31,52	33,70	35,81

Tabell 20b. Nettoinvesteringer

År	2004	2005	2006	2007	2008
Jord, grøfter og vannanlegg	1 076	13 769	4 338	8 367	17 248
Driftsbygninger	-16 048	17 326	245 010	-15 752	-92 939
Maskiner og redskap	4 745	16 948	-18 809	15 135	137 663
Melkekvote (ku og geit)	30 255	22 463	44 027	-7 055	31 493
Sum nettoinvesteringer	20 027	70 506	274 566	695	93 465

1) Inkl. nyttet halmavling

Driftsform melk - Finnmark alle bruk

Tabell 20c. Produksjonsinntekter pr bruk

År	2004	2005	2006	2007	2008
Korn					
Andre planteprodukter	17 135	11 243	7 464	10 638	20 056
Planteprodukter i alt	17 135	11 243	7 464	10 638	20 056
Storfe, melk	387 036	388 474	358 421	438 607	520 277
Storfe, livdyr	9 027	8 837	3 609	8 221	11 724
Kuslakt	42 176	56 730	41 013	57 564	78 972
Annet storfeslakt	46 485	53 158	53 323	60 072	93 201
Andre inntekter, husdyrholdet		289			
Husdyrprodukt i alt	484 723	507 486	456 365	564 463	704 173
Kulturlandskapstilskudd ¹⁾		59 997	56 381	64 355	68 295
Arealtilskudd, grovfôr	120 289	55 230	56 108	56 766	58 233
Arealtilskudd, korn	1 811	542	387		
Arealtilskudd, annet	3 083	3 462			
Tilsk. til husdyr (inkl. driftstilsk. sau i 2008)	77 409	72 573	71 481	71 642	81 865
Bunnfradrag	-6 000	-5 500	-5 000	-5 000	-4 400
Driftstilskudd melk ku	65 000	58 600	58 600	59 600	65 600
Distriktstilskudd storfe	220 495	223 506	204 986	230 604	271 697
Grunntilskudd storfe (gått ut)					
Distriktstilskudd gris					
Distriktstilskudd sau					
Grunntilskudd sau					
Beitetilskudd	1 188	2 962	3 667	6 561	10 850
Regionale miljøtilskudd			8 003	6 801	9 345
Refunderte avløserutgifter	43 470	45 929	48 458	51 525	53 138
Andre tilskudd	271	1 699	516	8 262	445
Tilskudd i alt	527 015	518 999	503 586	551 116	615 067
Leieinntekter, traktor og redskap	994	3 102	7 806	7 371	8 729
Andre inntekter		6 468			
Produksjonsinntekter i alt	1 029 868	1 047 298	975 221	1 133 588	1 348 025

Tabell 20d. Kostnader pr bruk

År	2004	2005	2006	2007	2008
Kraftfôr	178 581	179 159	164 708	174 570	247 906
Andre fôrkostnader inkl. beiteleie	14 221	10 154	9 882	15 202	34 720
Såvarer	10 193	8 245	6 199	4 739	9 447
Handelsgjødsele og kalk	31 941	33 113	35 125	37 343	40 219
Plantevernmidler	1 562	412	529	419	177
Konserveringsmidler	6 663	6 533	6 571	7 834	7 774
Andre forbruksartikler m.v.	46 745	50 387	49 845	54 944	62 055
Kjøp av dyr	12 221	6 581	167	18 764	11 670
Sum variable kostnader	302 126	294 584	273 027	313 812	413 968
Leid arbeid	74 400	90 376	72 120	89 253	66 170
Drivstoff	18 125	19 803	22 119	22 667	35 832
Vedl.h. jord, veger, grøfter og vannanl.	821	1 058	1 107	1 302	1 328
Vedl.h. driftsbygninger	28 728	30 222	29 409	28 781	37 178
Vedl.h. traktor og maskiner	43 458	38 824	39 044	47 296	52 291
Avskr. jord, veger, grøfter og vannanl.	1 051	70	644	644	773
Avskr. driftsbygninger	41 277	45 807	57 708	58 164	67 803
Avskr. traktor og maskiner	52 691	46 175	49 219	45 815	56 843
Maskinleie	1 926	18 368	23 802	30 979	19 328
Leie av bygninger ²⁾					
Leie av kvote ²⁾					4 822
Andre faste kostnader	83 958	86 034	92 349	91 163	106 182
Sum faste kostnader	346 434	376 735	387 521	416 064	448 550
Kostnader i alt	648 561	671 319	660 548	729 876	862 518
Netto mek.kostnader pr FEm totalavl.	1,48	1,48	1,61	1,77	1,92
Netto mek.kostn. pr liter omsatt melk	1,15	1,14	1,33	1,32	1,36
Netto mekaniseringskostnader pr daa	418	394	449	481	508

¹⁾ Var tidligere en del av arealtilskuddet

²⁾ Var tidligere regnet inn i maskinleie

Driftsform melk - Finnmark alle bruk

Tabell 20e. Resultatregning

År	2004	2005	2006	2007	2008
Resultatregning i jordbruket					
Driftsoverskudd	381 307	375 979	314 673	403 712	485 508
- Renter av jordbruksaktiva ¹⁾	61 827	47 565	73 077	98 964	143 472
Familiens arbeidsfortjeneste	319 480	328 414	241 596	304 748	342 035
Familiens arbeidsfortjeneste pr årsverk	199 613	212 783	155 158	203 976	224 184
Lønnsevne	393 880	418 790	313 716	394 001	408 205
Lønnsevne pr. time	112,22	118,48	92,15	116,35	125,44
Vederlag til arbeid og egenkap. pr årsv.	224 004	230 026	193 574	242 061	270 964
Regnskapssammendrag					
Driftsoverskudd, jordbruk	381 307	375 979	314 673	403 712	485 508
Driftsoverskudd, skogbruk	- 655	392	48	- 30	639
Driftsoverskudd, tilleggsnæringer	5 755	7 059	12 339	10 609	18 377
Driftsoverskudd, andre næringer	1 724	- 6 753	- 15 329	- 3 248	- 7 911
Lønnsinntekt	138 003	140 689	176 097	223 358	209 601
Pensjoner og sykepenger	22 105	26 293	22 841	34 707	26 284
Gevinst/utbytte verdipapir	1 269	28 876	- 9 431	4 744	
Familiens arbeid på nyanlegg	6 380	5 306	15 154	3 870	5 605
Renteinntekter	1 737	2 045	3 623	5 966	14 102
- Renteutgifter	47 678	43 731	47 605	76 313	117 096
- Kårutgifter				500	
Nettoinntekt	509 946	536 155	472 409	606 873	635 110
Privatforbruk ekskl. skatt	399 412	312 102	351 240	410 855	364 416
Betalte skatter	117 450	108 448	113 078	108 531	116 592

Tabell 20f. Balanse og arbeidskapital pr 31.12.

År	2004	2005	2006	2007	2008
Kontanter og bankinnskudd	132 979	229 712	235 978	229 468	237 774
Andre krav	51 865	113 959	74 894	103 389	121 494
Omløpsmidler, jordbruk	118 123	130 966	124 626	126 491	151 730
Omløpsmidler, skogbruk		123			
Omløpsmidler, tilleggsnæringer	5 935	692			
Omløpsmidler, andre næringer	58 670	75 067	69 389	69 389	81 297
Omløpsmidler i alt	367 572	550 520	504 887	528 737	592 294
Anleggsmidler, jordbruk	1 433 720	1 500 487	1 840 602	1 866 821	2 302 027
Anleggsmidler, skogbruk	6 880	4 387	7 665	7 181	7 585
Anleggsmidler, tilleggsnæringer	61 839	57 521	31 080	28 659	32 637
Anleggsmidler, andre næringer	60 781	54 166	50 543	59 437	63 887
Privat hovedbygninger	414 357	434 043	458 841	481 342	642 409
Privat, annet	192 665	241 773	173 003	208 276	231 317
Anleggsmidler i alt	2 170 242	2 292 378	2 561 732	2 651 715	3 279 860
Eiendeler i alt	2 537 813	2 842 898	3 066 619	3 180 452	3 872 155
Eiendeler i jordbruket	1 551 844	1 631 453	1 965 228	1 993 312	2 453 757
Kortsiktig gjeld	252 667	242 518	259 970	253 011	372 634
Langsiktig gjeld	970 695	1 060 793	1 254 877	1 294 149	1 556 386
Gjeld i alt	1 223 362	1 303 311	1 514 848	1 547 159	1 929 020
Endring i året, kroner	84 500	156 820	204 289	32 312	6 557
Egenkapital	1 314 451	1 539 587	1 551 772	1 633 293	1 943 135
Egenkapitalprosent	52	54	51	51	50
Endring i året (sparing)	8 974	126 122	50 784	81 522	146 338
Arbeidskapital	114 905	308 002	244 917	275 726	219 660
Endring i året	-20 050	119 464	-16 398	26 910	-62 243
1) Kalkulasjonsrente	4,0 %	3,0 %	4,0 %	5,0 %	6,0 %

6 Forklaring på faguttrykk

Anleggsmidler er eiendeler som er bestemt til varig eie eller bruk; det vil si alle eiendeler unntatt omløpsmidler. Anleggsmidlene har en funksjonstid i foretaket på over ett år. Eksempler på anleggsmidler er jord- og skogbruksarealer, driftsbygninger, maskiner og produksjonsdyr.

Arbeid: Både leid arbeid og familiens arbeid registreres i timer etter medgått arbeidstid. For personer under 18 eller over 65 år, regnes arbeidstimene om til fullverdige timer. Kårfolk og familiens barn over 17 år som har arbeidet i jord- eller skogbruket, føres som leid hjelp i driftsregnskapet. Familiens arbeid på nyanlegg blir ført særskilt da vederlag for dette arbeidet blir aktivert

Arbeidskapital er omløpsmidler minus kortsiktig gjeld. Arbeidskapitalen er et uttrykk for familiens likvide situasjon.

Avlinger registreres som lagringsdyktig avling; det vil si kg innhøstet poteter, kg innkjørt høy, m³ ferdig surfôrmasse, antall rundballer, FEm oppfôra gras, grønnfôr og beite. Alle avlinger omregnes til FEm per daa.

Avskrivninger defineres som planmessig fordeling av eiendelenes verdiforringelse over eiendelenes forventede levetid. I driftsregnskapet benyttes lineære avskrivninger slik at den nominelle verdiforringelsen blir like stor hvert år i avskrivningsperioden. De avskrivbare anleggsmidlene avskrives individuelt og avskrivningstiden fastsettes ut fra sannsynlig varighet/brukstid slik at f.eks. brukt utstyr avskrives over kortere tid enn nytt.

Balansen er en oppstilling for brukerfamiliens eiendeler, gjeld og egenkapital per 31.12.

Dekningsbidrag er produksjonsinntekter minus variable kostnader.

Driftsoverskuddet er produksjonsinntekter minus kostnader. Driftsoverskuddet er den godtgjørelse familien får for egen arbeidsinnsats og for egen og lånt kapital.

Egenkapitalen er den delen av totalkapitalen som tilhører brukerfamilien. Egenkapitalen beregnes ved å trekke samlet gjeld fra samlet verdi av eiendelene.

Egenkapitalprosenten er familiens egenkapital i prosent av totalkapitalen. Den viser hvor stor del av eiendelene som er finansiert med egen kapital

Eiendeler består av omløpsmidler og anleggsmidler.

Familien består av bruker og eventuell ektefelle, samboer eller partner og deres barn under 17 år.

Familiens arbeidsfortjeneste (beregnes bare for jordbruket) er driftsoverskuddet fratrasket kalkulert rente av eiendelene i jordbruket og viser det familien har igjen for arbeidsinnsatsen i jordbruksvirksomheten. Som uttrykk for jordbrukseiendelenes verdi, brukes gjennomsnittet av inngående og utgående balanse.

Faste kostnader er kostnader som i en gitt periode ikke endrer seg nevneverdig med omfanget av produksjonen. Eksempler på faste kostnader er avskrivninger og vedlikehold av driftsbygninger.

Gjeldsandel / gjeldsprosenten er familiens gjeld i prosent av totalkapitalen og viser hvor stor del av eiendelene som er finansiert med fremmed kapital

Jordbruksareal: Areal av de enkelte vekstslag i dekar (daa.). Jordbruksarealet omfatter både eget og leid areal, og det er registrert hvor stort det leide arealet er. Overflatedyrket areal er med som redusert areal. Utmarksbeite er ikke medregnet.

Kortsiktig gjeld er gjeld som normalt forfaller til betaling innen ett år fra regnskapsavslutning, eller som er direkte knyttet til bedriftens kortsiktige omsetning av varer og tjenester.

Kostnader er verdien av de varer og tjenester som er satt inn i produksjonen i regnskapsperioden.

Langsiktig gjeld er gjeld som normalt forfaller til betaling ett år eller senere etter regnskapsavslutning, og som ikke er knyttet til bedriftens kortsiktige omsetning av varer og tjenester.

Lønnsevne beregnes bare for jordbruket og viser hvor mye jordbruket kan betale for samlet arbeidsinnsats. Den angis i kroner per bruk eller kroner per time.

Nettoinntekt er samlet driftsoverskudd fra all næringsvirksomhet med tillegg av lønnsinntekter, pensjoner, kalkulert vederlag for familiens arbeidsinnsats på nyanlegg samt renteinntekter, men fratrasket rente- og kårutgifter.

Nettoinvestering er nyanlegg minus avskrivninger, frasalg og investeringstilskudd.

Netto mekaniseringskostnader omfatter alle kostnader vedrørende maskininnsatsen (traktorer, skurtresker, yrkesbil og andre maskiner og redskaper), inklusive rente av bokført verdi, men fratrasket inntekter fra utleie av maskiner.

Omløpsmidler er eiendeler som ikke er anskaffet for varig eie eller bruk, og de har enten en funksjonstid i foretaket på under ett år eller de er knyttet til den kortsiktige omsetningen av varer og tjenester. Eksempler på omløpsmidler er bankinnskudd, kontanter, andre krav, slaktedyr og varelager.

Produksjonsinntekter er verdien av de varer og tjenester som er produsert i løpet av året. Produksjonsinntektene omfatter derfor både hva som er solgt eller tatt ut til forbruk i løpet av året og endringene i lagerbeholdningene.

Rentekrav er kalkulert rente av gjennomsnittlig verdi av eiendeler i jordbruket.

Sparing er økning i egenkapitalen i løpet av året.

Standard dekningsbidrag (SDB) er det som i gjennomsnitt skal være igjen når produksjonsinntektene er fratrasket variable kostnader. Størrelsen på et bruks samlende SDB benyttes i flere europeiske land og i EUs regnskapsstatistikk som utvalgs-kriterium. Minstegrense i EU-statistikken er 8 ESU (European Size Unit). 1 ESU er lik 1 200 Euro, eller ca. NOK 10 000

Variable kostnader er kostnader som i en gitt periode forandrer seg proporsjonalt med omfanget av produksjonen slik som f.eks. såfrø, gjødsel og innkjøpt fôr. Drivstoff regnes som en fast kostnad.

Vederlag til arbeid og egenkapital (beregnes bare for jordbruket) omfatter driftsoverskuddet tillagt kostnadene for leid arbeid og fratrullet jordbrukets andel av utgifter til renter og kår. Jordbrukets andel settes til verdien av eiendeler i jordbruket i prosent av sum eiendeler.

Vederlag til familiens arbeid og egenkapital (beregnes bare for jordbruket) omfatter driftsoverskuddet fratrullet jordbrukets andel av utgifter til renter og kår. Jordbrukets andel settes til verdien av eiendeler i jordbruket i prosent av sum eiendeler.

Årsverk: Et årsverk er 1 845 registrerte timer.

