

# Økonomien i jordbruket i Agder-fylka og Rogaland 2007

*Trender og økonomisk utvikling 1998–2007*

*Tabellsamling 2003–2007*

Irene Grønningsæter

Anastasia Olsen

Heidi Knutsen



**NILF**

Norsk institutt for  
landbruksøkonomisk forskning

---

<b>Serie</b>	Notat
<b>Redaktør</b>	Agnar Hegrenes
<b>Tittel</b>	Økonomien i jordbruket i Agder-fylka og Rogaland. Trender og økonomisk utvikling 1998–2007. Tabellsamling 2003–2007
<b>Forfattere</b>	Irene Grønningsæter, Anastasia Olsen, Heidi Knutsen
<b>Prosjekt</b>	Publisering av distriktstall (D223)
<b>Utgiver</b>	Norsk institutt for landbruksøkonomisk forskning (NILF)
<b>Utgiversted</b>	Oslo
<b>Utgivelsesår</b>	2009
<b>Antall sider</b>	87
<b>ISBN</b>	978-82-7077-740-2
<b>ISSN</b>	0805-9691

---

## Litt om NILF

- Forskning og utredning angående landbrukspolitikk, matvaresektor og -marked, foretaksøkonomi, nærings- og bygdeutvikling.
- Utarbeider nærings- og foretaksøkonomisk dokumentasjon innen landbruket; dette omfatter bl.a. sekretariatsarbeidet for Budsjettnemnda for jordbruket og de årlige driftsgranskingene i jord- og skogbruk.
- Utvikler hjelpemidler for driftsplanlegging og regnskapsføring.
- Finansieres av Landbruks- og matdepartementet, Norges forskningsråd og gjennom oppdrag for offentlig og privat sektor.
- Hovedkontor i Oslo og distriktskontor i Bergen, Trondheim og Bodø.

# Forord

---

«Driftsgranskinger i jord- og skogbruk» er ei årleg rekneskapsgransking der det inngår om lag 1000 bruk over heile landet. Grunnlagsmaterialet for denne granskinga er omfattande, og mange data vert det ikkje plass til i den landsdekkande publikasjonen. Dette notatet inneheld lokale data frå fylka Aust-Agder, Vest-Agder og Rogaland. I tillegg har vi kvart år med nokre spesialtema som er interessante for regionen. Dei utvalde tema i år er «Verdiskaping i jordbruket i Agder» og «Skatt».

Notatet er basert på driftsgranskingsdata frå dei tre fylka. I alt omfattar granskinga 81 bruk frå Rogaland og 50 bruk frå Agder-fylka. Bruka vert delt inn i to regionar, «Jæren» og «Agder og Rogaland andre bygder».

Driftsgranskingane i jord- og skogbruk er eit årleg fellesprosjekt som krev stor innsats av medarbeidarar ved alle kontora til NILF. Distriktskontoret i Bergen har ansvaret for tala frå Agder og Rogaland.

Heidi Knutsen har skrive kapittel to, kvalitetssikra notatet og komme med nyttige kommentarar. Irene Grønningsæter har skrive kapittel tre og hatt ansvar for heile notatet. Anastasia Olsen har skrive kapittel fire og oppdatert tabellane i kapittel seks. Kapittel fem er om verdiskaping i jordbruket i Agder. Anne Bente Ellevold har ferdigstilt notatet for trykking.

Oslo, februar 2009  
Ivar Pettersen



# Innhold

---

SAMANDRAG .....	1
1 INNLEIING.....	3
2 DRIFTSRESULTATET FOR JORDBRUKET I AGDER OG ROGALAND 2007 .....	5
3 TRENDAR OG ØKONOMISK UTVIKLING SISTE TIÅRET .....	9
3.1 Resultatmål i jordbruket.....	9
3.1.1 Driftsoverskot .....	9
3.1.2 Vederlag til alt arbeid og egenkapital per årsverk (jordbruksinntekt) .....	11
3.1.3 Lønsevne per time.....	12
3.2 Totaløkonomien for bruka i Agder og i Rogaland .....	13
3.2.1 Nettoinntekt.....	13
3.2.2 Nettoinvestering.....	15
3.2.3 Gjeld og gjeldsprosent .....	16
3.2.4 Tilleggsnæringar .....	17
4 SKATT.....	19
4.1 Jordbruksfrådrag.....	19
4.2 Skattejustert vederlag til arbeid og egenkapital (jordbruksinntekta) .....	21
5 VERDISKAPING I JORDBRUKET I AGDER .....	23
5.1 Om måling av verdiskaping .....	23
5.2 Resultat.....	24
6 TABELLSAMING 2003–2007 .....	27
7 FORKLARING PÅ FAGUTTRYKKA I TABELLSAMLINGA.....	85
LITTERATUR .....	87

## Figurar

Figur 2.1	Utvikling i jordbruksinntekt 1998–2007 .....	7
Figur 3.1	Driftsoverskot per bruk i ulike område .....	10
Figur 3.2	Driftsoverskot per bruk i ulike fylke .....	10
Figur 3.3	Jordbruksinntekt per årsverk i gjennomsnitt for bruka på Jæren og i andre bygder .....	11
Figur 3.4	Vederlag til arbeid og egenkapital per årsverk for ulike driftsformer .....	12
Figur 3.5	Lønsevne per time for ulike produksjonar på Jæren og i Andre bygder .....	13
Figur 3.6	Nettoinntekt i gjennomsnitt per bruk i heile landet, på Jæren og i Andre bygder .....	14
Figur 3.7	Prosentvis fordeling av samla inntekt for bruka på Jæren .....	14
Figur 3.8	Prosentvis fordeling av samla inntekt for bruka i Andre bygder .....	15
Figur 3.9	Nettoinvesteringar per bruk i ulike område .....	16
Figur 3.10	Gjeld i middel per bruk i ulike område .....	16
Figur 3.11	Gjeldsprosent per bruk i ulike område .....	17
Figur 3.12	Driftsoverskot frå tilleggsnæring i gjennomsnitt for alle bruk i ulike område .....	18
Figur 5.1	Verdiskaping i Agder, fordelt på kommunar, i mill. kroner .....	24
Figur 5.2	Verdiskaping i jordbruket fordelt etter driftsform, millionar kroner .....	25

## Tabellar

Tabell 2.1	Samla oversikt for 2007 .....	6
Tabell 3.1	Gjennomsnittleg driftsoverskot i 2007 for dei enkelte tilleggsnæringane. Kroner .....	18
Tabell 4.1	Jordbruksfrådrag gruppert etter region .....	19
Tabell 4.2	Jordbruksfrådrag gruppert etter driftsformer, Jæren og Andre bygder .....	20
Tabell 4.3	Jordbruksfrådrag gruppert etter bruksstorleik, Jæren og Andre bygder .....	21

## Tabellsamling

Tabell 1	Fylkestat, Rogaland .....	28
Tabell 2	Fylkestat, Vest-Agder .....	31
Tabell 3	Fylkestat, Aust-Agder .....	34
Tabell 4	Områdetal, Jæren alle bruk .....	37
Tabell 5	Områdetal, Jæren, storleiksgruppe 3 (100–200 daa), alle driftsformer .....	40
Tabell 6	Områdetal, Jæren, storleiksgruppe 4 (200–300 daa), alle driftsformer .....	43
Tabell 7	Områdetal, Jæren, storleiksgruppe 5 (300–500 daa), alle driftsformer .....	46
Tabell 8	Områdetal, Jæren, mjølk- og storfekjøttproduksjon .....	49
Tabell 9	Områdetal, Jæren, mjølkeproduksjon og svinhald .....	52
Tabell 10	Områdetal, andre bygder, alle bruk .....	55
Tabell 11	Områdetal, andre bygder, storleiksgr. 3 (100–200 daa), alle driftsform .....	58
Tabell 12	Områdetal, andre bygder, storleiksgr. 4 (200–300 daa), alle driftsform .....	61
Tabell 13	Områdetal, andre bygder, storleiksgr. 5 (300–500 daa), alle driftsform .....	64
Tabell 14	Områdetal, andre bygder, mjølk- og storfekjøttproduksjon .....	67
Tabell 15	Områdetal, andre bygder, mjølkeproduksjon og sauehald .....	70
Tabell 16	Fylkestat, Aust-Agder, potet og grønnsakproduksjon .....	73
Tabell 17	Agder og Rogaland, mjølkeproduksjon, storleiksgr. under 15 årskyr .....	76
Tabell 18	Agder og Rogaland, mjølkeproduksjon, storleiksgr. 15–19,9 årskyr .....	79
Tabell 19	Agder og Rogaland, mjølkeproduksjon, storleiksgr. f.o.m. 20 årskyr .....	82

# Samandrag

---

NILF utfører årlege «Driftsgranskingar i jord- og skogbruk». Formålet med desse er å vise resultat og utvikling i økonomiske tilhøve for gardsbruk der inntekter frå jordbruket har eit visst omfang. Driftsgranskingane skal vise økonomiske resultat for brukarfamilien og for ulike grupper av bruk med omsyn til storleik, driftsform og geografisk plassering. Resultat vert publiserte i ein landsdekkande publikasjon og fleire regionale publikasjonar. Årets notat for Agder og Rogaland tek for seg dei faste postane med lønsemda i jordbruket i 2007 og trendar og økonomisk utvikling siste tiåret og tabellsamling for dei siste fem åra. I tillegg har vi med eit kapittel om *verdiskaping i jordbruket i Agder* og eit om *skatt*.

I den årlege undersøkinga har vi i 2007 med i alt 81 bruk frå Rogaland og 50 bruk frå Agder-fylka. Bruka frå Agder og Rogaland er delt inn i to regionar, *Jæren* og *Agder og Rogaland andre bygder*. Hovudtendensane er at bøndene på Jæren hadde høgast inntektsnivå i landet i 2007, og at det var framgang for alle dei vanlegaste produksjonane.

Driftsoverskotet per bruk var i gjennomsnitt på kr 287 600 for Agder og Rogaland andre bygder i 2007. Dette er ein auke på omlag 34 prosent. Tilsvarande tal for Jæren var kr 515 700, som er ein auke på om lag 36 prosent.

Jordbruksinntekta, målt i vederlag til arbeid og eigenkapital per årsverk, var på kr 291 900 for Jæren. Dette var ein auke på om lag 35 prosent frå 2006. Tilsvarande tal for Agder og Rogaland andre bygder låg på kr 201 000, som er ein auke på om lag 30 prosent frå 2006.

Driftsforma med kombinasjonen svin- og mjølkeproduksjon på Jæren oppnådde den klart beste jordbruksinntekta for begge regionane. Produksjonen med mjølk og sau i Agder og Rogaland andre bygder fekk ein lågare auke enn dei andre produksjonane med berre 10 prosent auke på driftsoverskotet.

Gjelda for regionane har i snitt auka 167 prosent på Jæren, 106 prosent i Agder og Rogaland andre bygder og 78 prosent i heile landet i løpet av dei siste 10 åra. Gjelda på Jæren vart i gjennomsnitt på kr 2 793 500 i 2007 og i Andre bygder vart tilsvarande tal kr 1 899 200. Gjeldsprosenten vart i gjennomsnitt 49 prosent for Jæren og 53 prosent for Agder og Rogaland andre bygder.

Etter fleire år med store nettoinvesteringar på Jæren viste 2007 ei litt lågare nettoinvestering. Agder og Rogaland andre bygder hadde i 2007 ei større investering og aller størst nettoinvestering fann vi i driftsforma med mjølk og sau.

Kapittelet om verdiskaping i jordbruket (medrekna hagebruk) i Agder viser den totale verdiskapinga i Agder-fylka fordelt på kommunar og i driftsformer. Mjølk, ytre og indre bygder er den driftsforma som har størst verdiskaping, følgt av hagebruk. Grimstad er den kommunen som har størst verdiskaping i jordbruket.

I kapittelet om skatt har vi sett nærare på jordbruksfrådraget. I gjennomsnitt for driftsgranskingsbruk i Agder og Rogaland andre bygder vart skattereduksjonen for 2007 kr 29 700. Tilsvarande for Jæren vart kr 30 700. Den største inntektsverknaden per årsverk fekk bruk med mjølkeproduksjon i Agder og Rogaland andre bygder. Minst verknad fekk bruk som dreiv med grønsaker.



# 1 Innleiing

---

Driftsgranskingane i jord- og skogbruk er ei årleg, landsomfattande rekneskapsundersøking med røter tilbake til Noregs Vel i 1911. Vidare vart granskinga overteken av Noregs landbruksøkonomiske institutt (NLI)<sup>1</sup> ved opprettinga i 1947.

Hovudformålet med rekneskapsundersøkinga er å vise resultat og utvikling i økonomiske tilhøve for gardsbruk der inntekter frå jordbruket har eit visst omfang. Driftsgranskingane skal vise økonomiske resultat for brukarfamilien og for ulike bruk med omsyn til storleik, driftsform og geografisk plassering.

Undersøkinga tek spesielt for seg verksemda i jord- og skogbruket, men andre næringsgreiner blir og tekne med. Næring som tek utgangspunkt i garden sine ressursar, er kalla *tilleggsnæring*, og næringsverksemd som er uavhengig av garden sitt driftsapparat, er kalla *anna næring*.

Driftsgranskingane skal gje grunnlag for samanlikning med anna nasjonal og internasjonal statistikk, gje grunnlag for forskning og utgreiing, gje bidrag til rådgjeving og undervisning og til offentleg politikk og forvaltning.

Etter 1950 har det kvart år vore med om lag 1 000 bruk i driftsgranskingane. Ved utval av bruk er det lagt vekt på at driftsgranskingane skal vere representative for den delen av landbruket der storparten av inntekta kjem frå bruket. Nye bruk til driftsgranskingane vert rekrutterte ut frå lister over bruk som er tilfeldig trekte ut frå Statens landbruksforvaltnings tilskotsregister. Uttrekte bruk skal ha eit standard dekningsbidrag som minst svarar til 8 ESU, eller 70 000–80 000 kroner. Det er produksjonsomfanget, og ikkje det økonomiske resultat på det enkelte bruket, som er kriterium for utvalet. Deltaking i driftsgranskingane er frivillig, og det er inga grense for kor lenge eit bruk kan vere med, men brukaren skal ikkje vere eldre enn 67 år. Kvart år vert om lag ti prosent av deltakarbruka skifta ut.

Dei økonomiske data i 10-årstrendane i kapittel tre er deflaterte med konsumprisindeksen, medan 5-årsoversiktene i tabellsamlinga inneheld beløp i nominelle kroner frå kvart av åra. Kontinuiteten blant deltakarane i statistikken er god, derfor vil trendane over 5–10 år gje ei god oversikt over den økonomiske utviklinga i jordbruket i landsdelen. I tillegg til driftsøkonomien er totaløkonomien på bruka godt dokumentert.

Kvart år har vi med nokre ekstra emne i notatet. Kapittel fire er om emnet *skatt* og kapittel fem handlar om *verdiskaping i jordbruket i Agder*.

---

<sup>1</sup> NILF vart oppretta i 1986 ved at NLI vart slått saman med Sekretariatet for Budsjettmemnda for jordbruket.



## 2 Driftsresultatet for jordbruket i Agder og Rogaland 2007

---

Driftsgranskingane i jord- og skogbruk er basert på eit tilfeldig utval av 902 bruk frå heile landet, 49 bruk er frå Jæren og 82 bruk frå resten av Agder-fylka og Rogaland. Bruka frå Agder og Rogaland vert delte inn i to regionar, «Jæren» og «Agder og Rogaland andre bygder». Utvalet av bruk som deltek, skal vere representativt for regionen.

### Hovudtendensar:

- Jærbøndene hadde høgast inntektsnivå i landet i 2007
- Framgang for alle dei vanlegaste produksjonane

Jærbøndene auka jordbruksinntektene med 35 prosent til kr 291 900 per årsverk frå 2006 til 2007, og vart med det den beste regionen i landet i 2007. Også i resten av Agder og Rogaland auka jordbruksinntektene i same periode med 30 prosent til kr 201 000 per årsverk. Mot slutten av 2007 vart det gitt rom for å auke mjølkeproduksjonen med inntil 10 prosent over kvote. Dette gjorde at mange mjølkeprodusentar kunne auke mjølkeproduksjonen. Dette, saman med generell produksjonsauke og auke i mjølke- og kjøtprisen, gjorde at bøndene i Agder-fylka og Rogaland fekk eit godt inntektsår i 2007, sjølv om rentene auka frå 2006.

Jordbruksinntektene auka for dei vanlege produksjonane i begge regionane. Størst var auken for bruka med kombinert mjølkeproduksjon og svinehald på Jæren, med 53 prosent. Jordbruksinntekt er her definert som løn til alt arbeid og rente på eigenkapitalen per årsverk, og varierer mellom ulike produksjonar og storleik på bruka.

På Jæren var det også i 2007 bruka med mjølkeproduksjon kombinert med svinehald som oppnådde best resultat, med ein vekst i jordbruksinntekt på 53 prosent til kr 344 800. Desse bruka heldt fram produksjonsveksten i 2007 og hadde auke både i mjølkeproduksjon og i svinehaldet. Omsett mjølkemengde auka med 12 prosent til 179 000 liter og årskutalet med 0,8, til 26,5 årskyr. Tal smågris auka med 22 prosent, til 972 og slaktegris med 14 prosent, til 48 700 kg. Arbeidsinnsatsen auka med 3 prosent frå 2006 til 2007, og var i gjennomsnitt om lag 4 100 timar. I gjennomsnitt var jordbruksarealet 339 dekar for denne gruppa.

Mjølkeproduksjon er den mest vanlege driftsforma i begge regionane. For mjølkebruka på Jæren auka produksjonen og arealet, og dei hadde i 2007 33,7 årskyr, ein oppgang på 3,4 årskyr frå 2006. Omsett mjølk auka med 14 prosent, til 218 100 liter i 2007. Ytinga var ca. 7 350 kg per årsku. Også produksjonen av storfekjøl (okse) auka mykje, med vel 1 tonn til 4 300 kg. Arbeidsinnsatsen auka med 13 prosent, til 4 000 timar. Jordbruksinntekta for denne gruppa auka med 19 prosent, til kr 218 400 per årsverk.

Mjølkeprodusentane i dei andre bygdene i Agder og Rogaland fekk auka jordbruksinntekta med 24 prosent frå 2006 til 2007, til kr 182 900 per årsverk. Årskutalet auka med 0,9 til 17,9 og omsett mjølk auka med 13 prosent, til 107 400 liter. Ytinga per årsku var 6 800, 400 kg høgare enn i 2006.

Bruka med kombinert mjølkeproduksjon og sauehald i dei andre bygdene i Agder og Rogaland hadde 16,3 årskyr og produserte 7 200 kg mjølk per årsku i 2007. I tillegg hadde produsentane 117 vinterfôra sauer og dei produserte 2 600 kg lammekjøt, ein auke på 26 prosent frå 2006. Prisen på lammekjøt auka med tre kroner per kg, og mjølkeprisen

med 30 øre. Disse bruka leverte mindre mjølk i 2007 enn i 2006, og jordbruksinntekta auka berre med 5 prosent for denne gruppa, til kr 214 400 per årsverk. Det er få bruk i denne gruppa, og endringar på enkeltbruk kan derfor gje store utslag.

Driftsoverskotet per bruk var i middel for Jæren kr 515 700 og for Agder og Rogaland andre bygder kr 287 600. Driftsoverskotet skal gje vederlag til familien sitt arbeid i drifta og rente på innsett kapital.

Driftsgranskingane viser at driftsoverskotet frå jordbruket utgjorde 60 prosent av dei samla inntektene til familien for bruka på Jæren, ein auke på tre prosentpoeng frå 2006. Tilleggsnæringar utgjorde knappe 2 prosent og lønsinntekt 30 prosent. Resten av inntekta er anna næringsinntekt utanom bruket, pensjonar og kapitalinntekter. I resten av Agder og Rogaland utgjorde driftsoverskot frå jordbruket 43 prosent, frå tilleggsnæringar 6 prosent og frå skogbruket 1 prosent. Lønsinntekt utgjorde 37 prosent av familiens samla inntekter. Resten er anna næringsinntekt, pensjonar og kapitalinntekter.

Nettoinvesteringane vart reduserte i høve til 2006 for bruka på Jæren, og var i gjennomsnitt kr 107 800. Dei andre bygdene i Agder og Rogaland auka investeringane i 2007, og var den regionen i landet som i gjennomsnitt hadde dei høgaste nettoinvesteringane med kr 131 600 per bruk.

Samla gjeld har i snitt auka med 8 prosent per bruk, til kr 2 793 500 for bruka på Jæren. Rentekostnaden har auka med kr 28 300 til kr 105 100. For resten av Agder og Rogaland er den gjennomsnittlege gjelda auka med 20 prosent, til kr 1 899 200, og rentekostnadene med 53 prosent, til 75 400.

Maksimalt jordbruksfrådrag auka med kr 70 500 frå 2006 til 2007, til kr 142 000. Tek ein omsyn til inntektsverknad av jordbruksfrådraget, vert den skattekorrigerte jordbruksinntekta for bruka frå Jæren kr 315 600 per årsverk, ein auke på 38 prosent frå 2006. For dei andre bruka i Agder og Rogaland vert skattekorrigert jordbruksinntekt kr 227 600 per årsverk, ein auke på 34 prosent. Det er ikkje teke omsyn til inntektsverknaden av jordbruksfrådraget i dei andre resultatmåla frå driftsgranskingane.

Alle dei presenterte resultata er middeltal frå større grupper av bruk. Mindre grupper er ikkje presenterte her, men er med i gjennomsnittstala. Det er stor spreing i materialet, noko som ikkje kjem fram her. Middeltala for dei 133 bruka i Agder og Rogaland gjev likevel ein god peikepinn på korleis den økonomiske utviklinga for jordbruket har vore.

Tabell 2.1 Samla oversikt for 2007

		Tal bruk	Innmarks-areal	Driftsoverskot per bruk		Jordbruksinntekt pr. årsverk	
				2006	2007	2006	2007
	Rogal./Agder, alle	131	268	276 600	372 900	180 300	238 200
Jæren	Jæren, alle	49	291	379 100	515 700	215 700	291 900
	100-199 daa	14	177	178 900	296 800	133 500	212 100
	200-300 daa	14	269	630 900	813 000	291 900	439 200
	300-500 daa	14	404	372 700	456 400	213 700	217 700
	Mjølkk	20	299	315 300	452 100	184 200	218 400
	Mjølkk/gris	9	339	462 400	785 700	225 400	344 800
Andre bygder Rogaland og Agder	Andre bygder, alle	82	254	214 900	287 600	155 100	201 000
	100-199 daa	28	162	165 200	224 900	126 900	186 700
	200-300 daa	22	247	259 200	265 500	176 600	170 200
	300-500 daa	21	383	281 900	351 200	177 700	210 800
	Mjølkk	38	245	210 100	268 900	147 800	182 900
	Mjølkk/sau	10	347	326 100	361 558	203 300	214 400

Alle beløpa i tabellen er oppgjevne i nominelle kroner.

Jordbruksinntekt per.årsverk er definert som løn til alt arbeid og rente på egenkapitalen

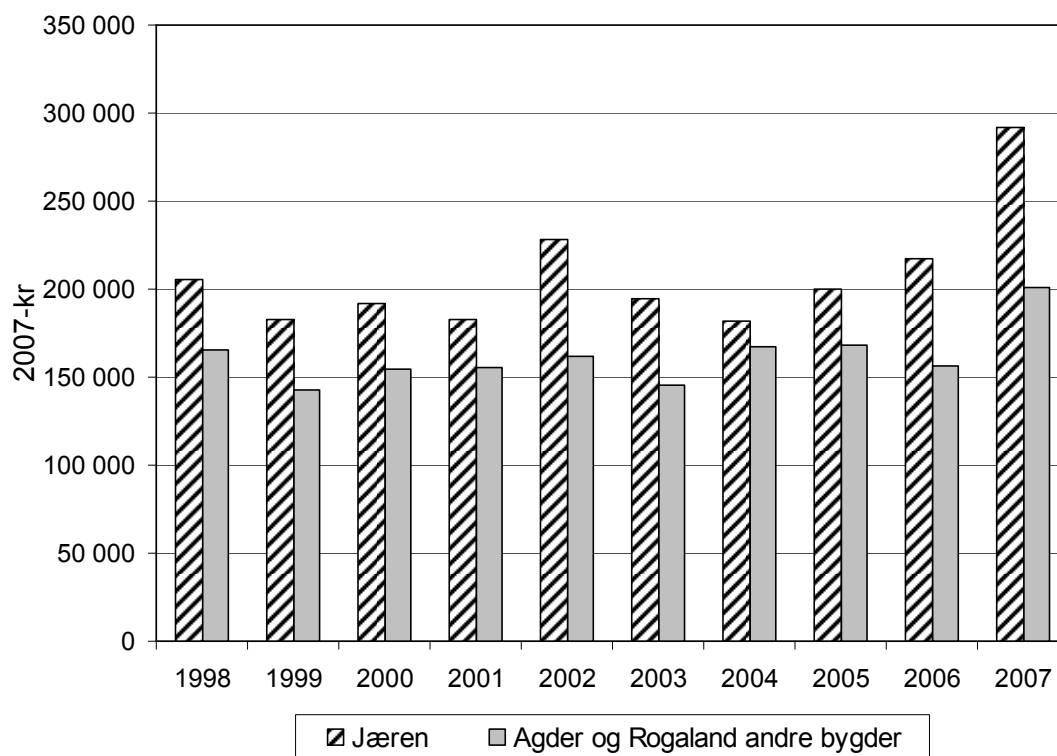

Figur 2.1 Utvikling i jordbruksinntekt 1998– 2007



## 3 Trendar og økonomisk utvikling siste tiåret

---

Dette kapittelet viser ein del trendar og utviklingstrekk for jordbruket for Aust-Agder, Vest-Agder og Rogaland frå 1998 til og med 2007. Materialet er hovudsakleg delt inn i to område; *Jæren* og *Andre bygder*. Andre bygder omfattar dei to Agder-fylka og Rogaland utanom Jæren og vil i den vidare teksten berre bli omtala som *Andre bygder*. For området Jæren er det i 2007 tal frå 49 bruk som ligg til grunn for framstillinga, og i gruppa Andre bygder er det 82 bruk. Til samanlikning har vi tatt med tal som viser utviklinga for heile landet. I dette kapittelet er det nytta figurar for å syner utviklinga. Nokre av gruppene er små, og for desse gruppene kan utskifting av bruk og større investeringar på enkelte bruk gje store utslag på resultatet. Alle resultata i dette kapittelet er omrekna til 2007-kroner etter konsumprisindeksen.

### 3.1 Resultatmål i jordbruket

Figurane i dette avsnittet viser utviklinga for følgjande resultatmål i jordbruket: Driftsoverskot per bruk, vederlag til arbeid og eigenkapital per årsverk og lønsevne per time. Jordbruksfrådraget er etter kvart blitt ein viktig del av inntektspolitikken i Noreg, men det påverkar ikkje resultatmåla i driftsgranskingane. Verknad av jordbruksfrådraget er omtala i kapittel 4.

#### 3.1.1 Driftsoverskot

Driftsoverskot er produksjonsinntekter minus kostnader. Driftsoverskotet skal dekke løn til familien og eventuelt anna ubetalt arbeid og vederlag til både eigen og lånt kapital.

Figur 3.1 viser korleis driftsoverskotet i områda har utvikla seg over ti år samanlikna med heile landet. Jæren har hatt det høgaste driftsoverskotet gjennom heile perioden, og skilnaden har auka dei siste åra. Dette skuldast at Jæren har dei største bruka og høgast produksjonsomfang. Spesielt driftsforma mjølk kombinert med svinehald oppnådde gode resultat i 2007. Framgangen for denne gruppa frå 2006 var på heile 69 prosent på driftsoverskotet. Totalt for Jæren var auken på 35 prosent. Mykje av forklaringa er betre priser og auka produksjon. Produksjonsauken kjem som følge av dei investeringar som er gjort tidlegare år. Kostnadene i same perioden har ikkje auka tilsvarande.

Når det gjeld Andre bygder, som resten av heile landet, har vi også der hatt ein framgang frå 2006 til 2007. Prosentvis er den nesten lik framgangen for Jæren med 36 prosent. Likevel er ikkje framgangen like tydeleg. Vi ser til dømes at gruppa med mjølk kombinert med sau berre har ein auke på om lag 10 prosent. Gruppa med mjølk er noko betre med ein auke på om lag 27 prosent. I snitt for alle driftsformene har auka yting per årsku, auken i mjølkeprisen, auka levering av mjølk, auka levering av slaktegris og auka levering av storfe medført auke i driftsoverskotet på 33 prosent frå 2006 til 2007.

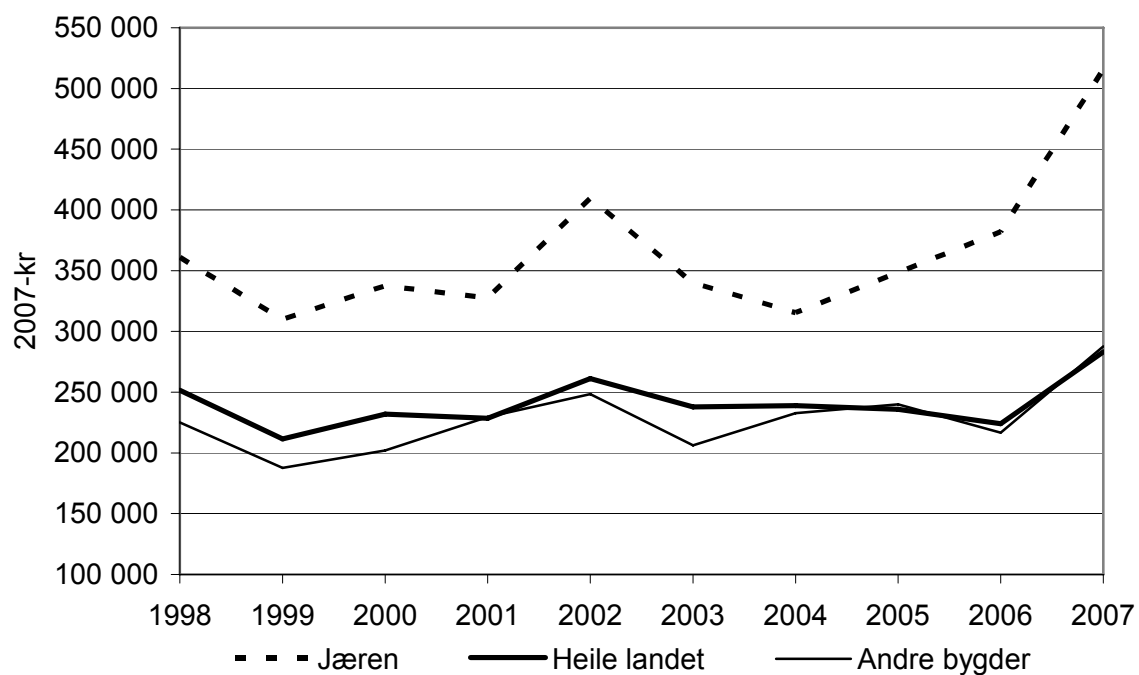

Figur 3.1 Driftsoverskot per bruk i ulike område

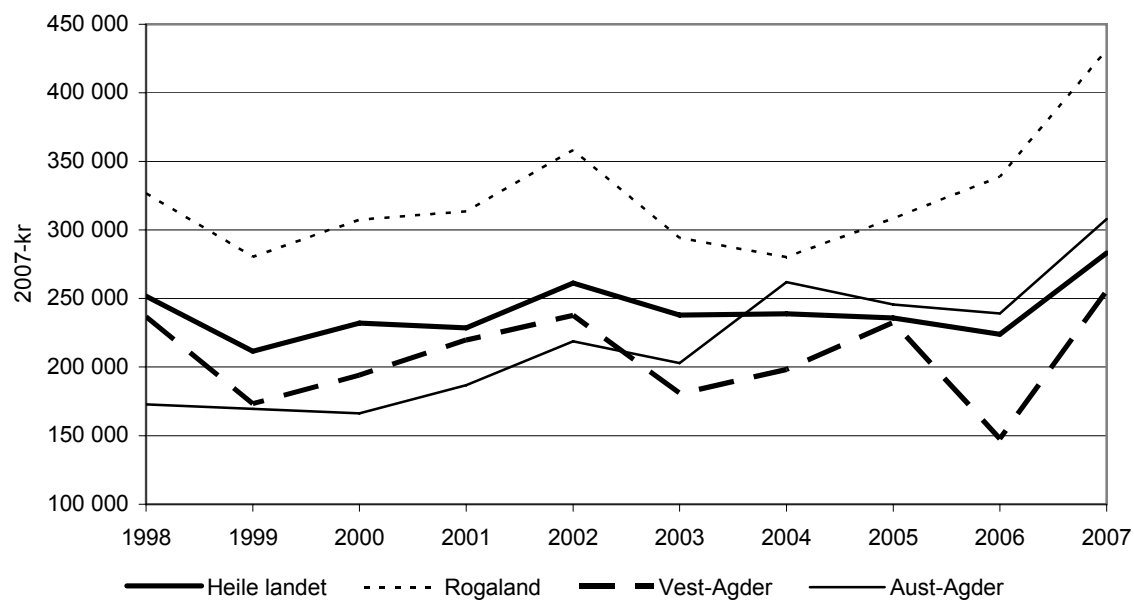

Figur 3.2 Driftsoverskot per bruk i ulike fylke

### 3.1.2 Vederlag til alt arbeid og eigenkapital per årsverk (jordbruksinntekt)

Vederlaget viser kor mykje som er igjen til å dekke alt arbeidet på bruket (også leigd hjelp) og til forrenting av eigenkapitalen. Medan driftsoverskotet blir rekna per bruk, blir vederlag til alt arbeid og eigenkapital rekna per årsverk. Eit årsverk i landbruket er sett til 1 845 timar for heile tiårs perioden.

I 2007 var eit gjennomsnittsbruk på Jæren 1,94 årsverk, for andre bygder var gjennomsnittsbuket 1,67 årsverk. Figur 3.3 viser den gjennomsnittlege jordbruksinntekta for bruka på Jæren og i Andre bygder.

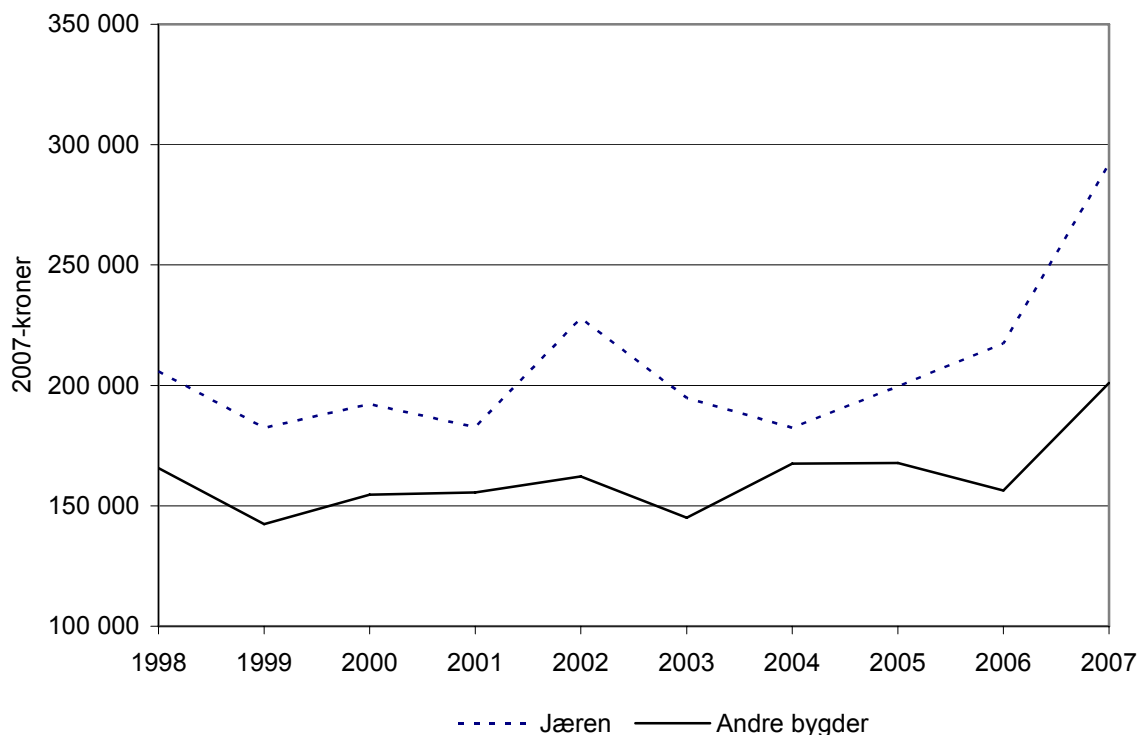

Figur 3.3 Jordbruksinntekt per årsverk i gjennomsnitt for bruka på Jæren og i andre bygder

Figur 3.4 viser jordbruksinntekta for ulike driftsformer på Jæren og i Andre bygder. Det er bruka med svin- og mjølkeproduksjon som framleis har det beste resultatet. Auken i jordbruksinntekta skuldast auke i både mjølkeproduksjon og svinehald i tillegg til auka mjølke- og kjøtpris.

Bruka på Jæren med driftsforma mjølk og storfekjøtt hadde i gjennomsnitt 33,7 årskyr og 7063 kg omsett storfekjøtt i 2007 Tilsvarande tal for Andre bygder var 17,9 årskyr og 3974 kg kjøt. For driftsforma mjølk og svin var tal årskyr 26,5 og kilo omsett slaktegris 48 706 på Jæren.

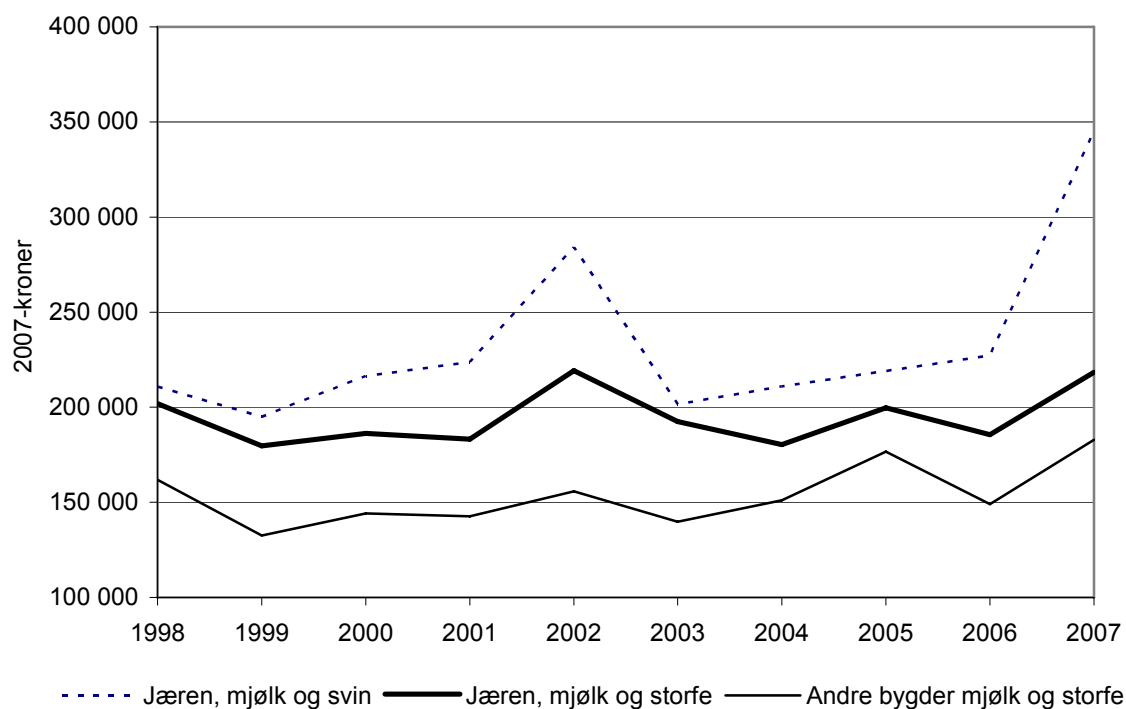

Figur 3.4 Vederlag til arbeid og egenkapital per årsverk for ulike driftsformer

### 3.1.3 Lønsevne per time

Lønsevne er arbeidsfortenesta til familien pluss kostnader til leigd hjelp, og viser kor mykje som er igjen når innsett kapital har fått godtgjering. Figur 3.5 viser lønsevne per time for utvalde grupper.

Mjølke- og svineprodusentane på Jæren fekk i 2007 kr 159 i gjennomsnitt per time for arbeidet på bruket. For dei bøndene som driv med mjølk og storfe er det litt under 9 kroner timen som skil bøndene i Andre bygder frå bøndene på Jæren. Elles har alle utanom mjølk/sau i Andre bygder hatt ein auke i lønsevne per time i denne perioden. Denne gruppa har om lag uendra resultat frå 2006 til 2007.

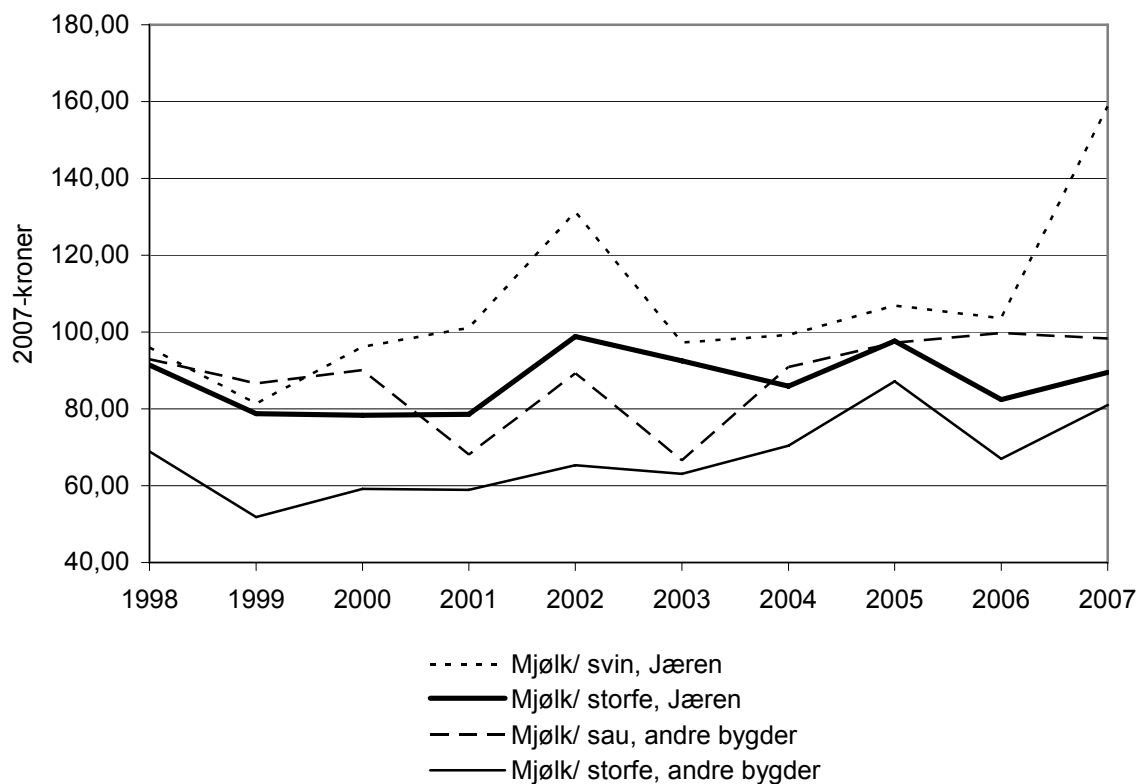

Figur 3.5 Lønsevne per time for ulike produksjonar på Jæren og i Andre bygder

## 3.2 Totaløkonomien for bruka i Agder og i Rogaland

### 3.2.1 Nettoinntekt

Nettoinntekt er eit resultatmål for totaløkonomien for brukarfamilien. Nettoinntekta er samla driftsoverskot frå alle næringar, løn, pensjonar, renteinntekter, verdi av eige arbeid på nyanlegg med frådrag av betalte renter og kår.

Figur 3.6 viser gjennomsnittleg nettoinntekt for alle bruka i driftsgranskingane og for bruka i Agder og Rogaland. Nettoinntekta for landet auka med 14 prosent, tilsvarande for Jæren var ei auke på 27 prosent og tilslutt for Andre bygder med ei auke på 19 prosent.

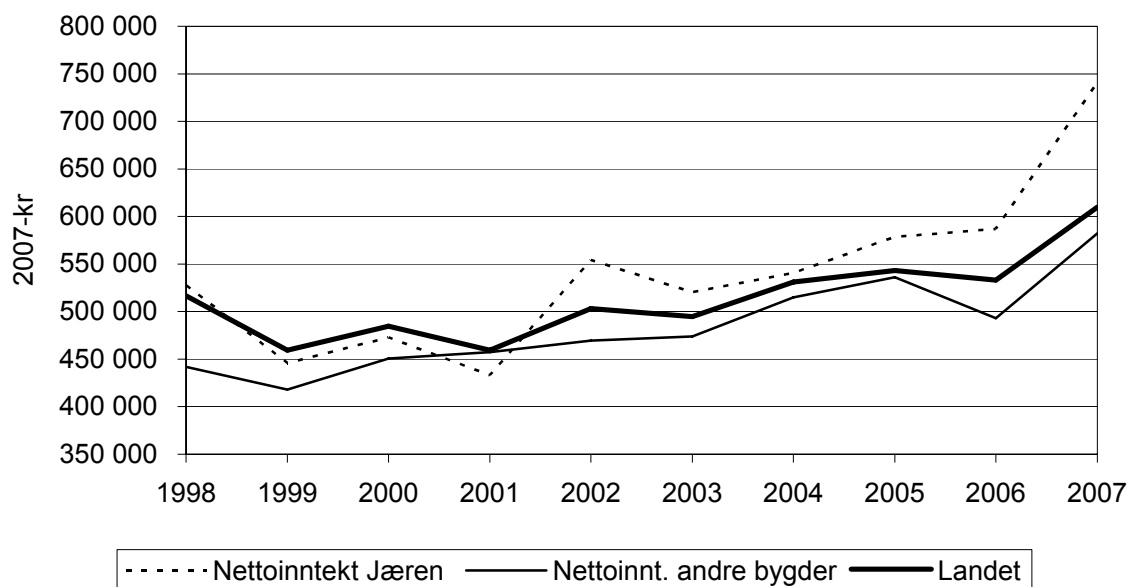

Figur 3.6 Nettoinntekt i gjennomsnitt per bruk i heile landet, på Jæren og i Andre bygder

Figur 3.7 viser prosentvis fordeling av alle inntektene til brukarfamilien på Jæren. I 1998 henta bøndene på Jæren 60 prosent av inntekta frå jordbruket, omlag same som for 2007 med 61 prosent. I den same perioden har løsinntektene auka med to prosentpoeng.

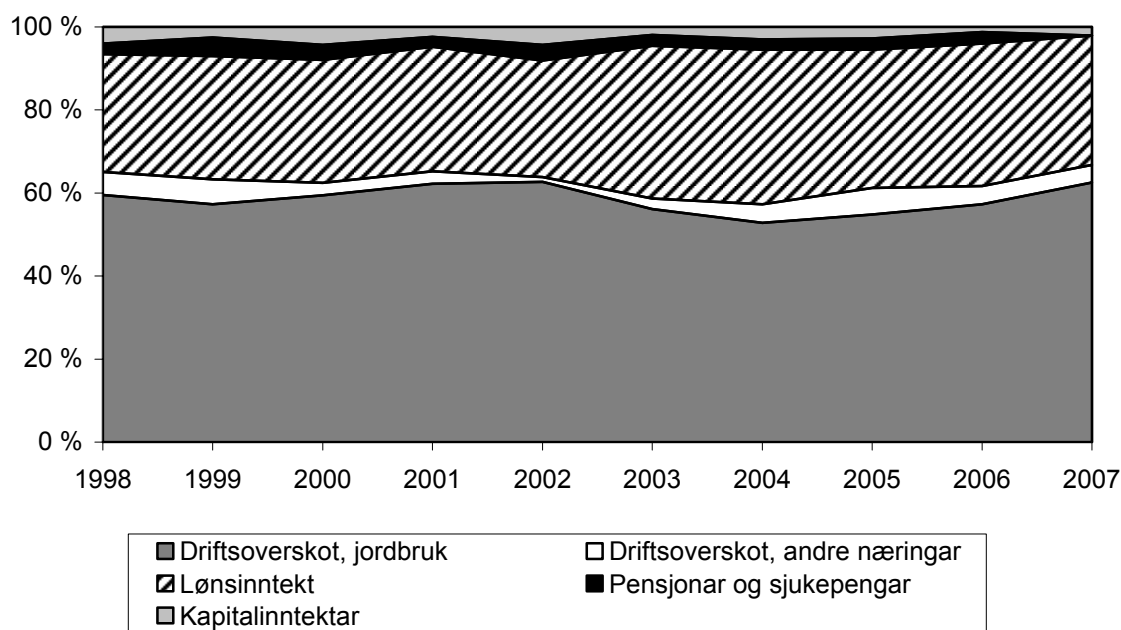

Figur 3.7 Prosentvis fordeling av samla inntekt for bruka på Jæren

For bruka i Andre bygder har foredlinga av inntekt vore ganske stabil siste tiårsperiode (figur 3.8). Men vi ser ei lita endring med omsyn til kapitalinntekter og lønsinntekter dei siste åra. Inntektene frå jordbruket utgjer 44 prosent av nettoinntekta i 2007. Dette er 4 prosentpoeng meir enn i 2006. I 1998 henta bøndene frå Andre bygder 43 prosent av dei samla inntektene frå jordbruket.

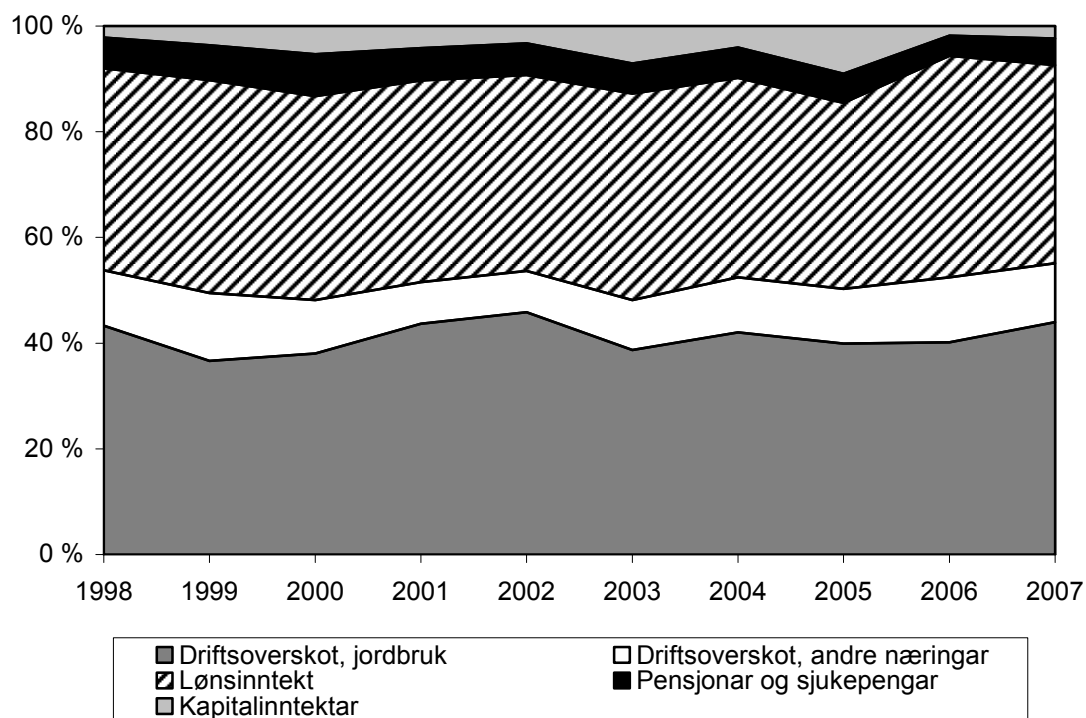

Figur 3.8 Prosentvis fordeling av samla inntekt for bruka i Andre bygder

### 3.2.2 Nettoinvestering

Nettoinvestering er verdien av tilkjøp av egedelar minus avskrivningar, tilskot og fråsal. Ei positiv nettoinvestering vil seie at ein aukar verdien på produksjonsmidla i løpet av året.

Dei høge investeringane i 2004, 2005 og 2006 (figur 3.9) kan vi sjå i samanheng med auka konsesjonsgrenser i 2003 for svine- og fjørfeproduksjon. Etter fleire år med høg investering på Jæren, har snittet for nettoinvesteringa for 2007 blitt noko lågare enn tilsvarende for Andre bygder. Den driftsforma som har hatt størst nettoinvestering i 2007, er mjølk og sau i Andre bygder (10 bruk). Der vart gjennomsnittleg nettoinvestering på kr 488 600. Gruppa med lågast investering var mjølk på Jæren (20 bruk) med eit negativt snitt på kr 17 400.

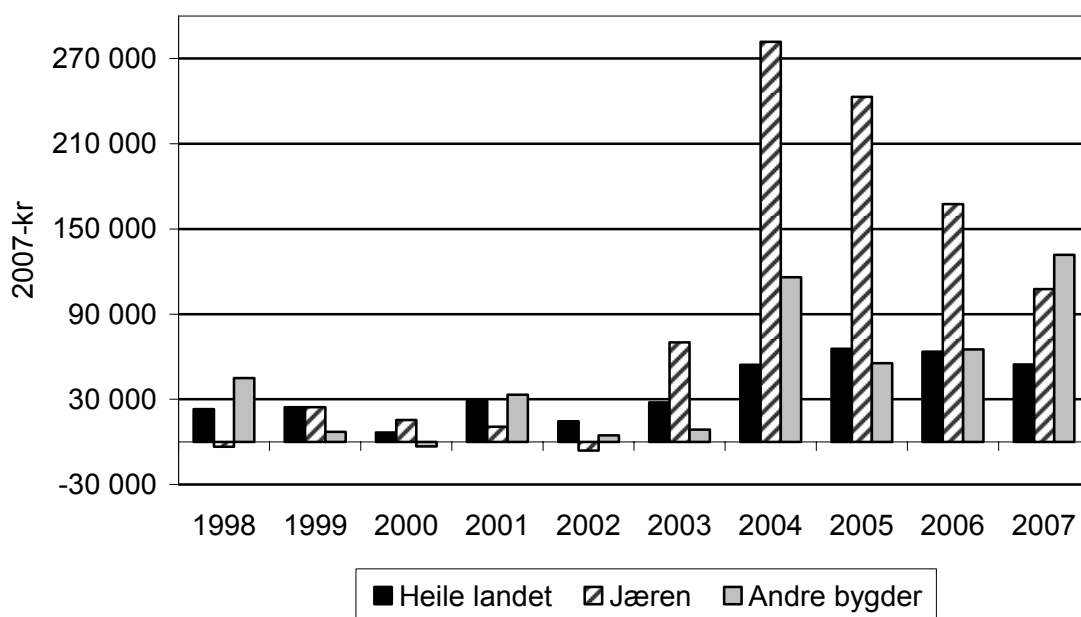

Figur 3.9 Nettoinvesteringar per bruk i ulike område

### 3.2.3 Gjeld og gjeldsprosent

Figur 3.10 viser ein jamn auke i gjeld for heile landet i løpet av dei siste ti åra. Gjelda på Jæren vart i gjennomsnitt på kr 2 793 500 i 2007 og i Andre bygder vart tilsvarende tal kr 1 899 200. Gjennomsnittet for heile landet vart kr 1 532 800. Vi ser ofte ein klar samanheng mellom nettoinvestering og auke i gjeld.

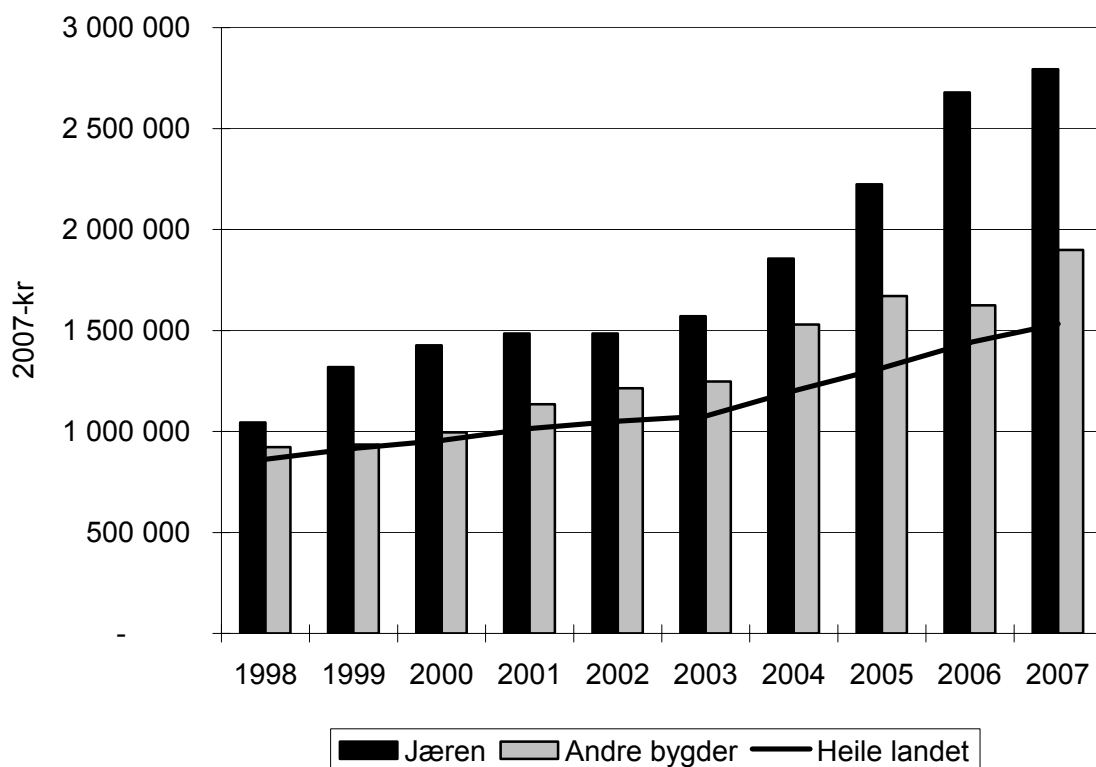

Figur 3.10 Gjeld i middel per bruk i ulike område

Gjeldsprosenten er gjelda i prosent av totalkapitalen, og han viser kor stor del av eigedlane som er finansiert med lånt kapital. Alle bruka i driftsgranskingane hadde ein gjennomsnittleg gjeldsprosent på 44 prosent i 2007 (figur 3.11), Jæren hadde 49 prosent og Andre bygder hadde 53 prosent. Jæren har hatt ein nedgong på 7 prosentpoeng siste år. Sjølv i ei såpass stor gruppe som Jæren er i driftsgranskingane, har utskifting av bruk gitt utslag. Ved samanlikning av bruk som var med både i 2006 og 2007 fekk vi ei gjeldsprosent på 54 i 2006 og 52 i 2007.

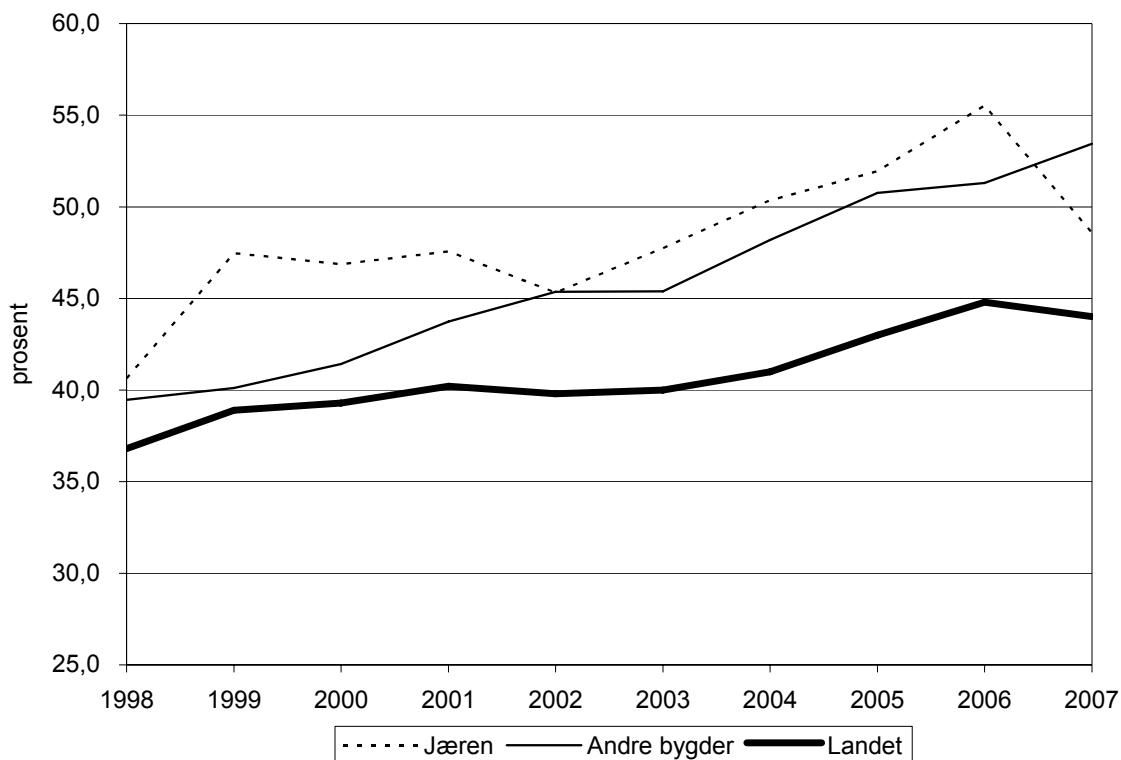

Figur 3.11 Gjeldsprosent per bruk i ulike område

### 3.2.4 Tilleggsnæringar

Tilleggsnæring vert i driftsgranskingane definert som næring utanom tradisjonelt jordbruk, der garden sine ressursar blir nytta, til dømes til maskinkjøring, utleigehus, utmarksnæring, turisme, vidareforedling av varer og liknande. I gjennomsnitt for alle bruka i utvalet utgjer bidraget frå tilleggsnæringa lite, men det kan bety mykje på enkeltbruka. Figur 3.12 viser driftsoverskot frå tilleggsnæring i gjennomsnitt for deltakarbruka i driftsgranskingane. Inntekta frå tilleggsnæring for bruka frå Andre bygder har hatt ein jamn auke gjennom siste fire åra mens tilsvarande for Jæren har vore nedgong dei tre siste åra. For landsgjennomsnittet har det siste året gitt ein auke på om lag kr 4 700.

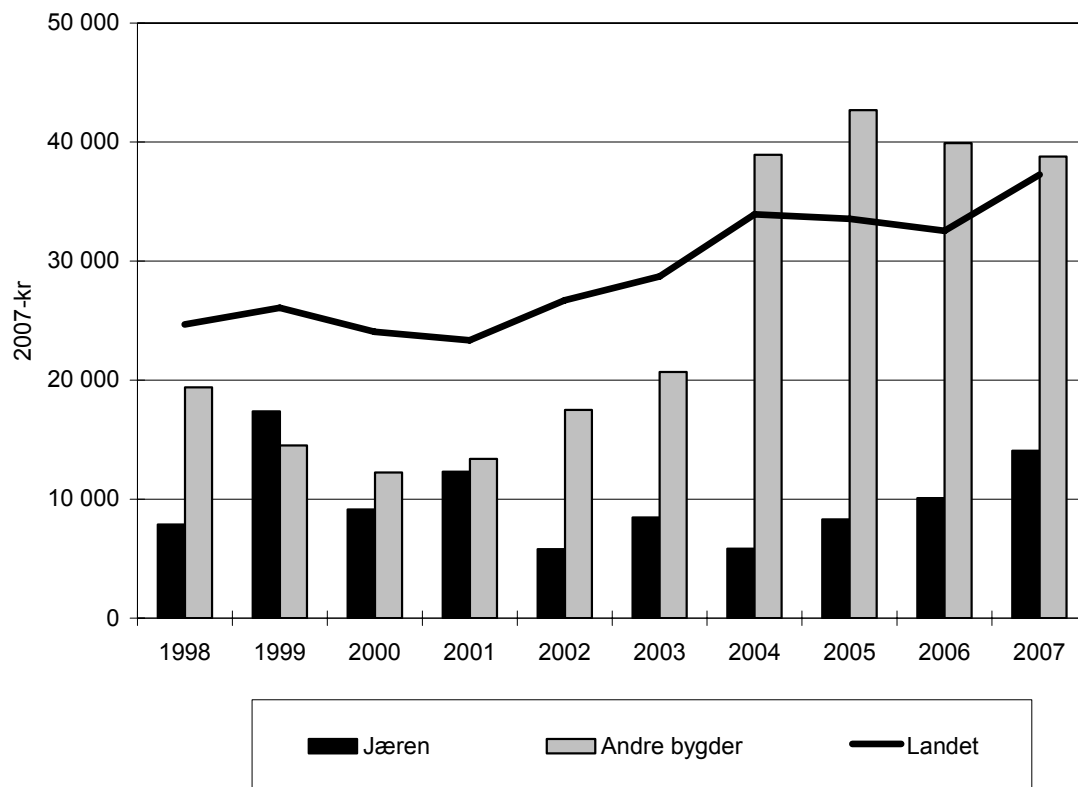

Figur 3.12 Driftsoverskot frå tilleggsnæring i gjennomsnitt for alle bruk i ulike område

Heile 55 prosent av deltakarane i driftsgranskingane for 2007 var registrert med ei eller anna form for tilleggsnæring. Det vil seie 500 bruk. Det er ein auke på to prosent frå 2006. På Jæren hadde 37 prosent av bruka i utvalet tilleggsnæring og i Andre bygder var talet 63 prosent.

I Andre bygder er det dei bruka med kombinasjonar av fleire ulike tilleggsnæringar (andre kombinasjonar) som har det høgaste gjennomsnittlege driftsoverskotet på kr 98 900 i 2007 (tabell 3.1). For alle bruka i utvalet er det *ikkje klassifisert* som gir høgast driftsoverskot, følgt av *utmarksnæring med diverse kombinasjonar*.

Tabell 3.1 Gjennomsnittleg driftsoverskot i 2007 for dei enkelte tilleggsnæringane. Kroner

Regionar	Utmarks- næring med diverse kombi- nasjonar	Varepro- duksjon med diverse kombi- nasjonar	Maskin- kjøring	Turisme	Utleige- hus	Andre kombi- nasjonar	Ikkje klassi- fisert	Gjennom- snitt
Jæren					30 800	71 200		40 700
Andre bygder		50 800	63 100		23 700	98 900		69 400
Landet	93 500	54 700	58 900	79 400	42 400	82 100	124 300	71 300

## 4 Skatt

Inntektsverknaden av jordbruksfrådraget påverkar ikkje resultatmåla i driftsgranskingane, og kjem i tillegg til dei presenterte resultatmåla. Jordbruksfrådraget er etter kvart blitt ein del av inntektspolitikken i landbruket. Jordbruksfrådraget i alminneleg inntekt vert gitt til skatteytarar som har inntekt frå jordbruks- og/ eller hagebruksverksemd eller driv med honning- og/eller pelsproduksjon som næring, sjølv om verksemda ikkje er knytt til jordbruk.

### 4.1 Jordbruksfrådrag

Jordbruksfrådraget vart innført i 2001, og i dei følgjande åra vart det utvida og auka fleire gonger. I 2007 vart frådraget følgjande: Ved næringsinntekt opp til kr 45 000 vart jordbruksfrådraget lik inntekta; ved inntekt frå kr 45 000 og opp til kr 348 125, vart frådraget kr 45 000 pluss 32 prosent av all inntekt over kr 45 000. Maksimalt frådrag som ein kan få, er kr 142 000, då må næringsinntekt vere høgare enn kr 348 125. Frådraget kan delast mellom brukar og ektefelle. Det vert betalt 28 prosent skatt av resten av inntekta. Maksimalt jordbruksfrådrag vart nær dubla frå 2006 til 2007.

Det vart registrert kor stort jordbruksfrådraget var på alle bruka i driftsgranskingane i 2007 for å sjå på utnyttingsgraden. I gjennomsnitt per deltakarbruk for heile landet var jordbruksfrådraget kr 100 700. For Jæren var nivået noko høgare med kr 109 800 i snitt per bruk. Tilsvarende for Agder og Rogaland andre bygder var kr 106 000, så begge desse regionane låg over snittet for landet totalt. Ein del av deltakarane har ikkje oppnådd maksimalt jordbruksfrådrag på grunn av for låg næringsinntekt (tabell 4.1).

Tabell 4.1 Jordbruksfrådrag gruppert etter region

Regionar	Tal bruk	Tal bruk med maks. frådrag	Tal bruk utan frådrag	Jordbruksfrådrag, kroner	Skatte-reduksjon	Inntektsverknad per årsverk
Austlandet, flatbygder	190	63	18	95 800	26 800	33 300
Austlandet, andre b.	160	35	11	91 300	25 600	25 000
Jæren	49	24	0	109 800	30 700	23 700
Agder og Rogaland, andre bygder	82	22	1	106 000	29 700	26 600
Vestlandet	168	35	10	95 900	26 900	24 000
Trøndelag flatb.	68	21	3	99 500	27 900	29 400
Trøndelag, andre b.	70	28	1	112 200	31 400	26 200
Nord.Noreg	115	46	1	115 000	32 200	29 300
Alle	902	274	45	100 700	28 200	27 200

I tabell 4.2 har vi samanlikna dei driftsformene som er mest utbreidde på Jæren og Agder og Rogaland andre bygder. Det er produksjon av mjølk, mjølk kombinert med sau, sauehald, mjølk kombinert med svin og grønsaker. Det var langt færre bruk som klarte å oppnå maksimalt frådrag i 2007 enn i 2006. Årsaka var at kravet til næringsinntekt for å oppnå maksimalt frådrag, vart auka med 125 200 kr til kr 348 000. Det var også nokre fleire bruk i 2007 enn i 2006 med så låg næringsinntekt at dei ikkje fekk jordbruksfrådrag.

**Tabell 4.2 Jordbruksfrådrag gruppert etter driftsformer, Jæren og Andre bygder**

Driftsformer	Tal bruk	Tal bruk med maks frådrag	Tal bruk utan frådrag	Jordbruksfrådrag, kroner	Skatte-reduksjon	Inntekts-verknad per årsverk
Mjølk, andre bygder	38	10	0	111 500	31 200	27 900
Mjølk, Jæren	20	12	0	122 700	34 400	23 400
Sauehald	14	1	1	64 000	17 900	24 200
Grønsaker	6	2	0	124 500	34 900	19 500
Mjølk/sau	15	9	0	124 400	34 800	25 900
Mjølk/svin	12	8	0	131 500	36 800	23 700
Jæren	49	24	0	109 800	30 800	23 650
Agder og Rogaland, andre bygder	82	22	1	106 000	29 700	26 600
Alle	131	46	1	107 500	30 100	25 400

I gjennomsnitt for driftsgranskingsbruka på Jæren og Agder og Rogaland andre bygder var skattereduksjonen for 2007 kr 30 800 og kr 29 700. Inntektsverknaden av jordbruksfrådraget per årsverk, med 33 prosent marginalsatt, varierer frå produksjon til produksjon. Den største inntektsverknaden får mjølkebruk i Andre bygder med litt over kr 27 900 per årsverk, minst inntektsverknad får bruka som driv med grønsaker med kr 19 500. Det er svært liten skilnad mellom dei presenterte driftsformene.

I tabell 4.3 har vi sett på korleis bruksstorleik påverkar utnytting av jordbruksfrådraget. Jæren og Agder og Rogaland andre bygder klarer å få ei høg utnyttingsgrad med mange til dels store bruk. Mellom anna arbeidsomfang og storleik på næringsinntekta er avgjerande for kor stor inntektsverknaden av jordbruksfrådraget vert. Få bruk i gruppa vil også gje usikre data. Inntektsverknaden går ned med arbeidsomfanget på bruket. Variasjon i arbeidsomfanget mellom gruppene gjer dermed skilnad i inntektsverknaden per årsverk.

**Tabell 4.3 Jordbruksfrådrag gruppert etter bruksstorleik, Jæren og Andre bygder**

Arealgruppe	Tal bruk	Tal bruk med maks frådrag	Tal bruk utan frådrag	Jordbruksfrådrag, kroner	Skatte-reduksjon	Inntekts-verknad per årsverk
< 50 daa	4	2	0	96 200	26 900	43 100
50-99 daa	7	1	0	67 100	18 800	22 400
100-199 daa	42	9	1	96 100	26 900	28 500
200-299 daa	36	14	0	113 100	31 700	24 900
300-499 daa	35	16	0	112 900	31 600	26 300
>500 daa	7	4	0	131 100	36 700	20 200
Alle	131	46	1	107 500	30 100	25 300
Landet	902	274	45	100 700	28 200	27 200

Jordbruksfrådrag føreset at skatteytar har næringsinntekt å trekke frådraget frå. Ein må også vere klar over at andre frådrag kan redusere effekten av jordbruksfrådraget.

## 4.2 Skattejustert vederlag til arbeid og eigenkapital (jordbruksinntekta)

Inntektsverknad av jordbruksfrådraget er eit inntektspolitisk verkemiddel for å auke innteninga i landbruket. Dette er også er verkemiddel som ikkje er omfatta av WTO-avtalen. Jordbruksfrådraget er gradvis auka sidan starten i 2000 og fram til 2006. I 2007 vart frådraget auka frå kr 71 500 til kr 142 000. Inntektsverknaden av jordbruksfrådraget for Jæren auka frå kr 12 900 i 2006 til kr 23 700 i 2007 og tilsvarande for Agder og Rogaland andre bygder ei auke frå kr 14 300 til kr 26 600, og er med dette blitt ein viktig del av inntektsdanninga i jordbruket.

Skattejustert vederlag til arbeid og eigenkapital per årsverk har auka gradvis i perioden sidan jordbruksfrådraget vart innført sett i forhold til jordbruksinntekta før skattejustering.



## 5 Verdiskaping i jordbruket i Agder

---

På oppdrag for Fylkesmennene i Aust- og Vest-Agder har NILF kartlagt verdiskapinga i jordbruket i Agder-fylka. Verdiskapinga i jordbruket i Aust-Agder og Vest-Agder er utrekna til 332 mill. kroner i 2006. Omsetninga i jordbruket er på til saman over ein milliard kroner, der marknadsinntekter står for 70 prosent.

### 5.1 Om måling av verdiskaping<sup>2</sup>

Omgrepet verdiskaping kan brukast på mange felt, både i faglitteratur og i meir politisk og økonomisk samanheng. I nasjonalrekneskapen og i rekneskap med basis i nasjonalrekneskapen nyttast bruttoproduktet som uttrykk for verdiskaping. Enkelt sagt er bruttoproduktet lik verdien av produserte varer og tenester minus vareinnsats. Kapitalslit (avskrivingar) er ikkje trekt i frå. Produktstøtte, til dømes prisstøtte, er med i bruttoproduktet, men ikkje støtte som ikkje kan relaterast direkte til eit produkt.

I jordbruket er det fleire støtteordningar som ikkje er avhengige av produserte mengder, til dømes husdyrtilskot, areal- og kulturlandskapstilskot og investeringsstøtte. Slike tilskot vil ikkje verte rekna med i verdiskapinga i nasjonalrekneskapen. Dei er likevel viktige for inntektene i jordbruket og for inntektsverknaden i andre næringar. Det kan også argumenterast for at overføringane til jordbruket er betaling for produksjon av fellesgode. Omfanget av overføringane vil med andre ord vere eit mål på korleis samfunnet verdset produksjon av fellesgode reint økonomisk. Vi har difor valt å ta med alle støtteordningar i utrekninga av verdiskapinga i jordbruket.

Med utgangspunkt i driftsgranskingsdata til NILF har vi nytta denne måten å rekne faktorinntekt (verdiskaping):

- Sum inntekter, jordbruket
- + Familiens arbeid på nyanlegg
- Sum kostnader (eksklusiv avskrivingar), jordbruket
- + Kostnader til leigd hjelp
- + Kostnader til jordleige
- = «Bruttoprodukt» (tilskot inkludert)
- Sum avskrivingar, jordbruket
- = «Nettoprodukt» (tilskot inkludert)
- = Faktorinntekt

Vi nyttar uttrykket *nettoprodukt* når vi omtalar verdiskaping. Nettoproduktet er betaling for arbeidsinnsats og forrenting av investert kapital.

I prosjektet som vart gjennomført for fylkesmennene i Aust- og Vest-Agder, er verdiskaping og sysselsetting i primærjordbruket rekna på kommunenivå. Med jordbruk meiner ein her tradisjonell produksjon av jord- og hagebruksråvarer som mjølk, kjøt, ull, egg, korn, frukt, bær, poteter, grønsaker og blommar. Følgjande driftsformer er med i

---

<sup>2</sup> Kjelde: Lyng, A. M., Haukås, T., Ommedal, R., 2008. Verdiskaping i jordbruket i Aust- og Vest-Agder. NILF-Notat 2008-11. Norsk institutt for landbruksøkonomisk forskning, Oslo.

berekningane: mjølkeproduksjon på kyr, produksjon av storfekjøtt på ammekyr, sauehald, produksjon av kyllingkjøtt, produksjon av svin, produksjon av egg, produksjon av potet og korn, kombinert produksjon av potet/grønsaker, einssidig kornproduksjon, veksthusproduksjon av grønnsaker og blomar, produksjon av frukt og bær, produksjon av pelsdyr og birøkt. Oppdrett av hjort, oppdrett av hest og andre driftsformer av mindre omfang, er det ikkje gjort berekningar for i dette prosjektet.

## 5.2 Resultat

Den totale verdiskapinga i jordbruket i Agder-fylka er berekna til 332 mill. kroner i 2006. For Vest-Agder er berekna verdiskaping 197 mill. kroner og for Aust-Agder 135 mill. kroner. Den samla omsetnaden frå jordbruket i Agder var i 2006 på 1 041 mill. kroner og av dette utgjorde marknadsinntektene 736 mill. kroner og dei offentlege tilskota 305 mill. kroner. Sum kostnader i jordbruket var på 814 mill. kroner og av dette var avskrivningane 123 mill. kroner.

Arbeidsforbruket i jordbruket var på 1 987 årsverk á 1 845 timar og det tilsvarer eit arbeidsforbruk på 3,67 mill. timar.

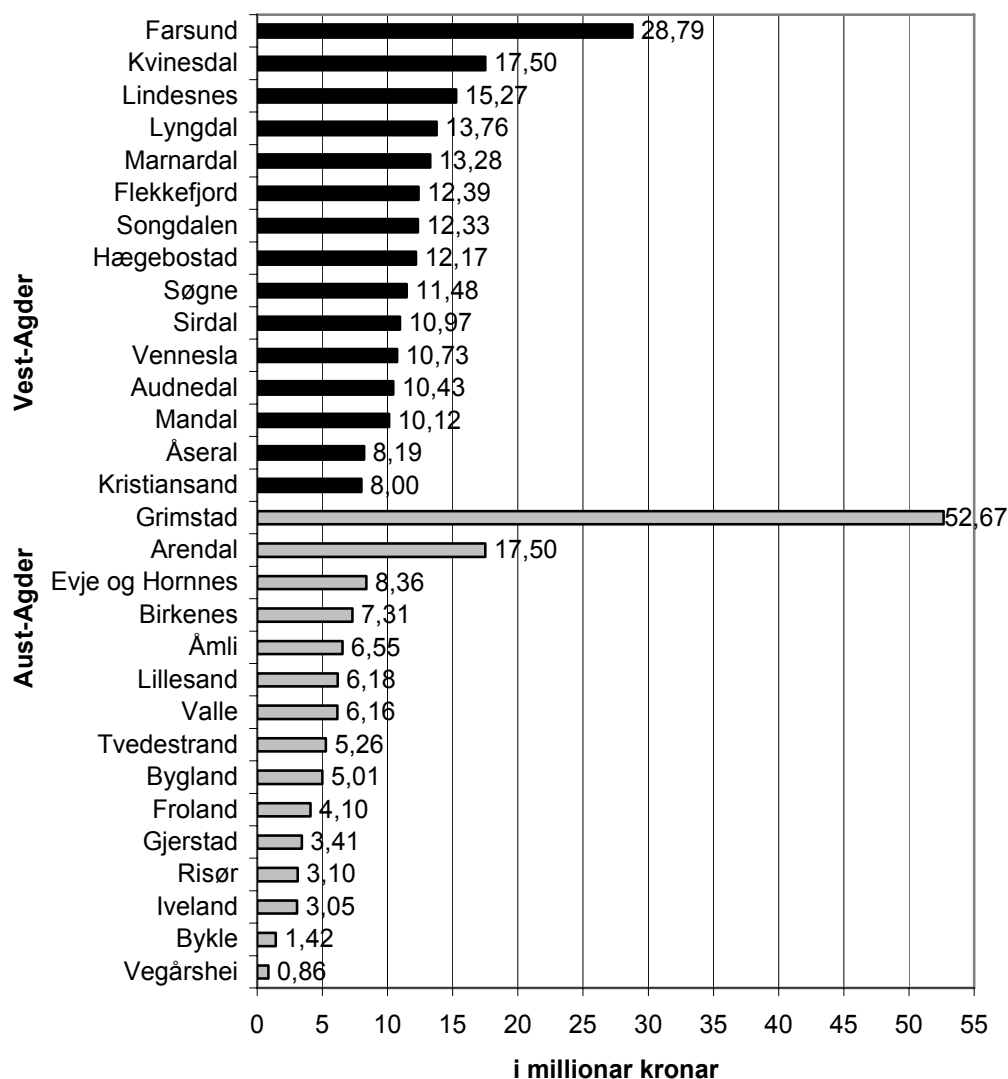

Figur 5.1 Verdiskaping i Agder<sup>3</sup>, fordelt på kommunar, i mill. kroner

<sup>3</sup> Verdiskaping på birøkt (5,4 mill kroner) er ikkje med i figuren fordi ein ikkje har tal for birøkt på kommunenivå.

Det er mjølkeprodusentane som bidrar med den største verdiskapinga i jordbruket i Agder. Sauehaldet er viktig for verdiskapinga i innlandskommunane. Hagebruk, som grønsaker, potet og veksthus, er viktigast for kystkommunane i Aust-Agder, særleg i Grimstad. Korn, kyllingproduksjon og pelsdyr gir eit lite bidrag til verdiskapinga (figur 5.2).

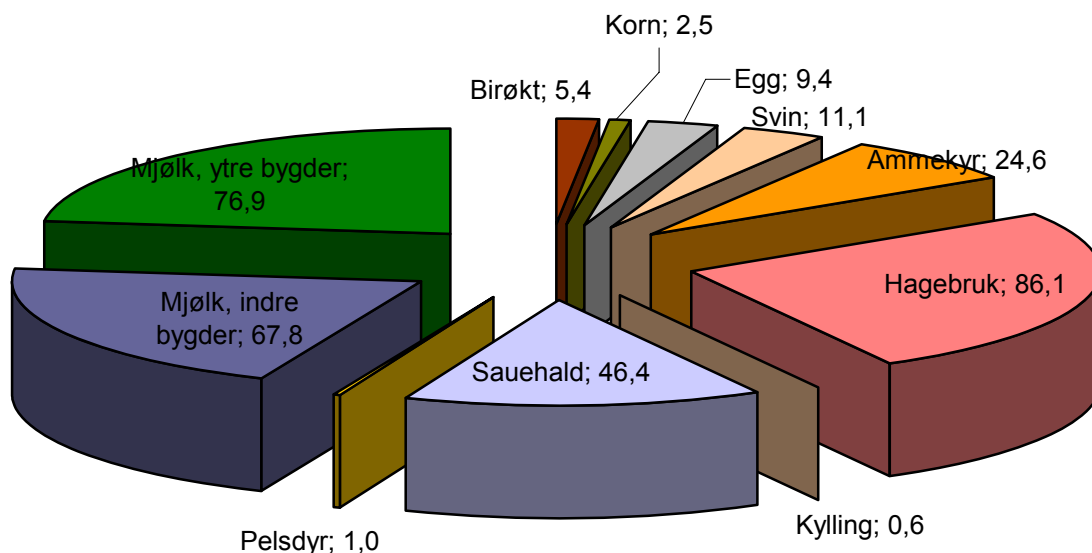

Figur 5.2 Verdiskaping i jordbruket fordelt etter driftsform, millionar kroner

### Mjølkeproduksjon

Det var 8 000 årskyr i Agder i 2006, fordelt på 509 bruk. Våre berekningar viser at verdiskapinga i spesialisert<sup>4</sup> mjølkeproduksjon var på til saman 145 mill. kroner, og er den klart dominerande produksjonen i Agder målt i verdiskaping og sysselsetting. Marknadsinntektene i mjølkeproduksjonen utgjorde 265 mill. kroner og 152 mill. kroner var offentlege tilskot. I 2006 vart det lagt ned 1,5 mill. timar i mjølkeproduksjonen i Agder, noko som tilsvarer 824 årsverk. Farsund kommune er den største produsenten av mjølk, og verdiskapinga er berekna til 17 mill. kroner. Målt i verdiskaping er det langt til dei neste kommunane, Lyngdal, Marnardal og Audnedal, med 10 mill. kroner i gjennomsnittleg verdiskaping. Arendal er den kommunen i Aust-Agder med høgste verdiskaping på mjølkeproduksjon, med omlag 9 mill. kroner.

### Sauehald

Ved teljedato i 2006 var det 42 000 sauer i Agder fordelt på 780 bruk. Verdiskapinga på desse bruka var på 46 mill. kroner. Sauehald er ei næring med låg lønsemd, og sauehaldet er den einaste næringa i Agder der summen av utbetalte tilskot er høgare enn marknadsinntektene, høvesvis 88 mill. og 60 mill. kroner. Næringa hadde til saman 471 årsverk i 2006, noko som tilsvarer 869 000 timar.

Den høgste verdiskapinga på sauehald er i Kvinesdal kommune med 6 mill. kroner. Alle kommunane i Agder har sauer, og det er flest i innlandskommunane.

<sup>4</sup> Spesialisert mjølkeproduksjon betyr at meir enn 75 prosent av omsettinga kjem frå produksjon av mjølk.

## Produksjon av kjøtfe

Produksjon av kjøtfe har, saman med sauehald, tradisjonelt hatt låg lønsemd, og verdiskapinga for spesialisert kjøtproduksjon i Agder var i 2006 på 25 mill. kroner fordelt på 211 årsverk. Marknadsinntektene for kjøtproduksjon var på 50 mill. kr, og tilskota utgjorde 44 mill. kroner. I Agder var det 2 800 ammekyr fordelt på 282 bruk i 2006. I Farsund er verdiskapinga for kjøtfeproduksjon nesten dobbelt så høg som i Lyngdal. Mykje av forklaringa ligg i dei naturgitte forholda på Lista som gir eit godt grunnlag for jordbruk.

## Svineproduksjon

Det er lite svineproduksjon i Agder, og ved teljedato i 2006 var det registrert 1 700 purker, fordelt på 37 bruk. Total verdiskaping for einseitig svineproduksjon var 11 mill. kroner. Marknadsinntektene var i same periode 59 millionar, og 4 mill. vart utbetalt i tilskot. Svineprodusentane la ned 80 000 timar i jordbruket, noko som tilsvare 44 årsverk.

I Søgne kommune er verdiskapinga frå einseitig svineproduksjon på om lag 3 mill. kroner, Farsund 2,4 mill. og Kristiansand 2 mill. kroner. Det er få produsentar i Aust-Agder som har svin som spesialisert driftsform. Det er derimot fleire bruk som har svin som ein del av ein blanda produksjon, mellom anna i kombinasjon med potet og grønnsaker.

## Egg

Det var 140 000 høner i Agder ved teljedatoen i 2006. Nokre av desse finn vi på bruk med blanda produksjonar. Verdiskapinga på dei spesialiserte bruka var på 9 mill. kroner. Marknadsinntektene var 41 millionar, og dei statlege tilskota 4 mill. kroner. Arbeidsinnsatsen var i 2006 på 79 000 timar som utgjorde 43 årsverk for næringa.

For Grimstad har vi berekna verdiskapinga til å vere 3,1 mill. og for Flekkefjord 1,3 mill. kroner. Arbeidsinnsatsen for eggprodusentane i kommunane var på høvesvis 15 og 6 årsverk.

## Hagebruk

Verdiskaping for produksjon av hagebruksprodukt er på 86 mill., og inkluderer kombinertproduksjon grønnsaker/potet/korn/husdyr, veksthus, fruktproduksjon og kombinertproduksjon bær/frukt/potet/husdyr. Nesten halvparten av all verdiskaping i hagebruk i Agder skjer i Grimstad kommune.

## Potet/korn og korn spesialisert

Potet/korn hadde ei verdiskaping i underkant av to mill. kroner i 2006, og tilsvarende tal for spesialisert kornproduksjon var 0,7 mill. kroner. Det er lite kornproduksjon i Agder, og det meste av kornproduksjonen vert drive på bruk med annan planteproduksjon, som ein del av eit vekstskifte. Igjen er det Grimstad som har den største verdiskapinga med 0,9 mill. kroner.

## Pelsdyr

Pelsdyrnæringa i Agder betyr lite for fylka totalt sett, men betyr mykje i nokre kommunar, mellom anna i Marnardal og i Vegårshei. Pelsdyrnæringa har ein berekna verdiskaping på om lag 1 mill. kroner. Produsentane av pelsdyrskinn mottar ikkje tilskot, og marknadsinntektene var i 2006 på kr 4,5 mill. kroner. Næringa sysselset 5 årsverk.

## Birøkt

Birøkt er ein stor produksjon i Agder, og det vert produsert honning i dei fleste kommunane. Aust-Agder har den største produksjonen med 200 tonn, og Vest-Agder har 110 tonn. Dei naturgjevne vilkåra for honningproduksjon er betre i Aust-Agder med meir sommarblomar og villbringebær. Betre vilkår gjer at biene i Aust-Agder produserer meir honning per kube enn biene i Vest-Agder.

## 6 Tabellsamling 2003–2007

---

1. Fylkestat, Rogaland
2. Fylkestat, Vest-Agder
3. Fylkestat, Aust-Agder
4. Områdetal, Jæren, alle bruk
5. Områdetal, Jæren, storleiksgruppe 3 (100–200 daa), alle driftsformer
6. Områdetal, Jæren, storleiksgruppe 4 (200–300 daa), alle driftsformer
7. Områdetal, Jæren, storleiksgruppe 5 (300–500 daa), alle driftsformer
8. Områdetal, Jæren, mjølk- og storfekjøttproduksjon
9. Områdetal, Jæren, mjølkeproduksjon og svinhald
10. Områdetal, andre bygder, alle bruk
11. Områdetal, andre bygder, storleiksgruppe 3 (100–200 daa), alle driftsformer
12. Områdetal, andre bygder, storleiksgruppe 4 (200–300 daa), alle driftsformer
13. Områdetal, andre bygder, storleiksgruppe 5 (300–500 daa), alle driftsformer
14. Områdetal, andre bygder, mjølk- og storfekjøttproduksjon
15. Områdetal, andre bygder, mjølkeproduksjon og sauehald
16. Fylkestat, Aust Agder, potet og grønnsakproduksjon
17. Agder og Rogaland, mjølkeproduksjon, storleiksgruppe under 15 årskyr
18. Agder og Rogaland, mjølkeproduksjon, storleiksgruppe 15–19,9 årskyr
19. Agder og Rogaland, mjølkeproduksjon, storleiksgruppe frå og med 20 årskyr

Tabellsamlinga inneheld tabellar med tal frå driftsgranskingane for åra 2003–2007. Det er presentert tabellar for kvart fylke og for dei to områda Jæren og andre bygder i Agder og Rogaland. For områda er det presentert tal for heile område, storleiksgrupper og dei viktigaste driftsformene. Tabellane er nummererte fortløpande, og kvar tabell er delt inn i tre delar, a, b og c. Del a, produksjonstekniske data og oppnådde prisar, inneheld opplysningar om tal bruk som er med, arealopplysningar, opplysningar om produksjon og yting, arbeidsforbruk og oppnådde prisar. I del b, produksjonsinntekter og kostnader per bruk, finn ein produksjonsinntekter frå planteproduksjon, husdyrhald og produksjonstillegg og variable og faste kostnader. Den siste delen, c, resultat og balanse, viser ulike resultatmål og ei oversikt over balansen per 31.12.

**Tabell 1a Fylkestal, Rogaland**  
**Produksjonstekniske data og oppnådde priser**

Ar	2003	2004	2005	2006	2007
Tal bruk i gruppa	75	74	72	80	81
Alder på brukar	43	43	43	44	44
<b>Arealfordeling og avling per dekar</b>					
Kom i alt, daa	6,7	4,3	8,8	7,2	7,2
Kom i alt, FEm per daa	532	504	552	601	434
Grønforvekster, daa					
Grønforvekster, FEm per daa					
Grovfor i alt, daa	195,6	213,9	240,4	255,6	264,9
Grovfor i alt, FEm per daa	494	466	473	454	439
Jordbruksareal i alt, daa	204,5	219,9	250,2	266,4	275,6
Jordbruksareal i alt, FEm per daa	496	467	476	458	439
Leigd areal, daa	31,2	38,9	62,7	78,6	88,5
<b>Husdyrproduksjon</b>					
Årskyr	16,6	17,0	18,6	19,3	18,1
Omsett mjølk, liter	95 879	99 557	111 910	119 360	116 835
Mjølkekvote	97 695	99 266	112 159	119 325	117 012
Mjølk, per årsku, kg	6 548	6 671	6 874	7 068	7 207
Storfekjøt, kg omsett	4 033	3 882	4 368	4 872	4 325
Tal grisekull	10	11	11	17	20
Slaktegris, kg omsett	4 966	4 599	7 176	5 523	6 296
Vinterføra sauer	30	40	39	41	52
Kg kjøt per vf sau	27	26	27	27	26
Ull, kg omsett	174	218	209	194	251
Egg, kg omsett	3 778	3 145	4 108	3 319	3 131
<b>Arbeidsforbruk, timar</b>					
Brukar	2 154	2 120	2 173	2 111	2 113
Ektefelle	403	411	393	458	408
Barn under 17 år	31	26	34	35	23
Sum familie	2 587	2 557	2 601	2 603	2 544
Leigd arbeid, betalt	536	508	575	701	574
Leigd arbeid, ubetalt	235	264	249	252	254
Timar jordbruket	3 358	3 329	3 425	3 557	3 373
Timar skogbruket	33	31	20	15	16
Timar nyanlegg	34	73	42	60	65
<b>Oppnådde priser</b>					
Bygg, kr per kg	1,75	1,53	1,52	1,60	1,55
Poteter, kr per kg	1,58	1,53	1,70	2,10	1,85
Kumjølk, kr per l	3,56	3,50	3,58	3,58	3,86
Kukjøt, kr per kg	26,93	28,36	29,06	29,47	31,38
Anna storfekjøt, kr per kg	31,74	33,27	34,26	34,99	36,86
Smågris, kr per stk	801	718	757	746	905
Svinekjøt, slaktegris, kr per kg	21,75	20,40	20,06	20,16	22,04
Sau- og lammekjøt, kr per kg	30,68	29,62	28,18	31,36	34,92
Ull, kr per kg	35,29	30,93	31,85	33,58	30,27
Egg, kr per kg	11,29	10,98	9,88	10,37	11,59

**Tabell 1b Fylkestat, Rogaland**  
**Produksjonsinntekter og -kostnader per bruk**

Ar	2003	2004	2005	2006	2007
Korn	4 082	2 259	4 277	5 608	3 353
Poteter	6 561	5 424	2 934	3 993	3 244
Andre planteprodukt	10 966	10 491	10 356	114 818	135 482
<b>Planteprodukt</b>	<b>21 610</b>	<b>18 174</b>	<b>17 567</b>	<b>124 419</b>	<b>142 079</b>
Storfe, mjølk	341 573	348 645	401 116	427 082	451 152
Storfe, livdyr og slakt	135 929	133 474	178 980	182 175	204 881
Smågris	54 138	56 567	67 538	103 853	164 234
Slaktegris	108 096	91 179	146 586	114 409	138 103
Purker og rånar	13 717	30 770	27 776	21 049	27 644
Sau, livdyr og slakt	25 190	30 982	30 267	36 868	54 851
Ull	6 061	6 884	6 138	6 178	7 515
Fjørfe, egg, livdyr og slakt	37 928	35 599	41 435	36 546	36 569
Geit, melk, livdyr og slakt	2 894				4
Andre innt. husdyrhaldet	3 078	1 271	2 575	12 720	21 754
<b>Husdyrprodukt</b>	<b>728 603</b>	<b>735 371</b>	<b>902 410</b>	<b>940 880</b>	<b>1 106 707</b>
Areal- og kult.landsk.till., grovfôr	47 396	49 420	12 275	12 389	14 783
Kulturlandskapstilskot <sup>1)</sup>			40 711	41 462	47 777
Areal- og kulturlandskaptill., korn	1 794	1 365	1 213	1 454	1 427
Produksjonstillegg, husdyr	93 301	101 649	99 539	99 830	103 380
Botnfrådrag	-5 987	-6 243	-5 729	-5 313	-5 444
Pristilskot	70 603	65 869	68 356	67 450	66 115
Refusjon av avløysarutgifter	43 760	49 002	45 845	54 035	50 708
Andre tilskot og trygder	7 741	8 050	8 446	13 759	23 749
<b>Tilskot i alt</b>	<b>258 608</b>	<b>269 112</b>	<b>270 656</b>	<b>285 066</b>	<b>302 495</b>
Leigeinntekter traktor og reiskap	5 428	5 366	4 657	5 225	8 209
Traktor i skogen / anna inntekt	2 544	1 537	3 873	10 324	9 979
<b>Produksjonsinntekter i alt</b>	<b>1 016 793</b>	<b>1 029 560</b>	<b>1 199 163</b>	<b>1 365 916</b>	<b>1 569 471</b>
Kraftfôr	228 962	234 231	268 294	282 375	319 891
Andre fôrkostnader	10 351	15 891	13 037	21 860	23 012
Såvarer	4 118	4 421	5 185	11 968	12 103
Handelskjødsel og kalk	26 871	31 130	34 240	41 528	41 494
Konserveringsmidlar	8 975	10 722	9 619	8 933	8 925
Kjøp av dyr	58 628	55 860	88 261	79 970	91 452
Forbruksartiklar og diverse	53 430	56 741	62 540	89 007	95 484
<b>Variable kostnader</b>	<b>391 336</b>	<b>408 996</b>	<b>481 176</b>	<b>535 640</b>	<b>592 361</b>
Leigd arbeid	75 112	68 692	78 273	99 071	105 333
Drivstoff	9 278	10 262	13 913	15 382	17 434
Vedl. jord, vegar, grøfter, vassanl.	4 872	7 388	8 308	8 390	6 119
Vedlikehald driftsbygningar	33 078	34 782	46 254	42 140	47 140
Vedlikehald traktor og maskiner	36 990	36 613	40 049	43 669	49 321
Avskrivingar	83 886	84 643	97 652	114 841	129 527
Maskinleige	23 659	25 885	36 879	44 187	58 536
Andre kostnader	79 007	84 614	97 328	126 542	132 460
<b>Faste kostnader</b>	<b>345 880</b>	<b>352 879</b>	<b>418 657</b>	<b>494 220</b>	<b>545 870</b>
<b>Kostnader i alt</b>	<b>737 216</b>	<b>761 875</b>	<b>899 833</b>	<b>1 029 861</b>	<b>1 138 231</b>

1) Var t.o.m. 2004 ein del av arealtilskotet. Kulturlandskapstilskotet er flatt og produksjonsuavhengig medan arealtilskotet er produksjonsavhengig og varierer i dei ulike sonane.

**Tabell 1c Fylkestat, Rogaland**  
**Resultat og balanse**

År	2003	2004	2005	2006	2007
Driftsoverskot	279 576	267 685	299 330	336 056	431 238
- Renter av aktiva i jordbruket <sup>1)</sup>	84 423	72 667	65 638	98 824	143 863
Familiens arb. fortjeneste	195 154	195 018	233 692	237 231	287 375
Fam. arb. fortjeneste per årsverk	127 590	127 546	151 285	153 307	189 495
Lønsevne i alt	270 265	263 709	311 966	336 302	392 708
Lønsevne per time	80,49	79,21	91,08	94,56	116,44
Vederl. til arb. og egenkap. per årsv.	170 419	168 658	185 514	202 712	260 498
<b>Rekneskapssamandrag</b>					
Driftsoverskot, jordbruk	279 576	267 685	299 330	336 056	431 238
Driftsoverskot, skogbruk	2 709	1 556	1 178	1 443	1 016
Driftsoverskot, tilleggsnæring	12 052	15 627	15 760	17 447	18 685
Driftsoverskot, anna næring	9 056	17 973	29 658	19 447	25 214
Løsinntekt	203 404	208 583	208 785	225 200	262 401
Pensjonar	6 924	10 954	15 561	8 731	12 986
Sjukepengar	9 404	11 036	5 010	4 317	1 485
Aksjeutbyte / erstatning	25 705	13 414	13 813	5 856	7 847
Arbeid nyanlegg	4 854	10 630	6 226	8 901	9 803
Renteinntekter	7 052	5 375	2 993	4 242	8 693
- Renteutgifter	67 893	48 258	47 762	64 356	94 894
- Kår	7 667	6 962	6 084	6 987	5 769
Nettoinntekt	485 175	507 613	544 468	560 297	678 705
Privatforbruk eks. skatt	357 666	376 469	386 958	410 913	417 781
Skatt	148 012	157 694	143 034	148 090	156 482
<b>Balanseoversikt (UB)</b>					
Kontantar og bankinnskot	239 603	262 778	231 780	263 131	344 802
Andre krav	91 365	132 922	191 377	202 017	488 597
Omløpsmidlar jordbruket	153 351	145 777	153 119	167 299	183 943
Omløpsmidlar skogbruket	423	853	22	30	133
Omløpsmidlar tilleggsnæring		1 229	556		553
Omløpsmidlar anna næring	111 877	107 570	80 728	103 136	139 806
<b>Omløpsmidlar i alt</b>	<b>596 620</b>	<b>651 129</b>	<b>657 582</b>	<b>735 612</b>	<b>1 157 834</b>
Anleggsmidlar jordbruk	1 558 158	1 767 548	2 117 039	2 378 712	2 792 020
Anleggsmidlar skogbruk	15 105	15 469	15 173	13 077	13 922
Anleggsmidlar tilleggsnæring	62 874	73 184	67 631	71 077	118 303
Anleggsmidlar anna næring	14 900	23 441	29 206	26 306	19 556
Hovudbygning	565 390	637 700	653 779	723 568	672 744
Privat	109 663	122 093	130 333	157 271	149 657
<b>Anleggsmidlar i alt</b>	<b>2 326 091</b>	<b>2 639 435</b>	<b>3 013 162</b>	<b>3 370 010</b>	<b>3 766 202</b>
<b>Eigedelar i jordbruket</b>	<b>1 711 509</b>	<b>1 913 325</b>	<b>2 270 158</b>	<b>2 546 011</b>	<b>2 975 963</b>
<b>Eigedelar i alt</b>	<b>2 922 711</b>	<b>3 290 564</b>	<b>3 670 744</b>	<b>4 105 623</b>	<b>4 924 036</b>
Kortsiktig gjeld	281 555	404 005	499 280	352 169	404 271
Langsiktig gjeld	1 055 036	1 194 904	1 347 593	1 830 450	2 042 924
<b>Eigenkapital</b>	<b>1 586 119</b>	<b>1 691 654</b>	<b>1 823 871</b>	<b>1 923 004</b>	<b>2 476 841</b>
1) Kalkulasjonsrente	5,0 %	4,0 %	3,0 %	4,0 %	5,0 %

**Tabell 2a Fylkestal, Vest Agder**  
**Produksjonstekniske data og oppnådde priser**

Ar	2003	2004	2005	2006	2007
Tal bruk i gruppa	29	27	29	28	28
Alder på brukar	46	45	45	48	48
<b>Arealfordeling og avling per dekar</b>					
Kom i alt, daa	13,0	13,9	12,8	10,5	10,2
Kom i alt, FEm per daa	333	493	453	419	302
Grønforvekster, daa					
Grønforvekster, FEm per daa					
Grovfor i alt, daa	204,2	226,0	270,2	229,9	236,1
Grovfor i alt, FEm per daa	335	326	318	325	329
Jordbruksareal i alt, daa	219,0	242,2	285,7	244,0	251,8
Jordbruksareal i alt, FEm per daa	335	336	325	330	330
Leigd areal, daa	94,6	114,1	143,5	128,4	122,3
<b>Husdyrproduksjon</b>					
Årskyr	11,0	11,8	15,2	12,6	13,0
Omsett mjølk, liter	63 299	68 878	84 500	70 120	79 268
Mjølkekvote	61 905	63 073	87 233	72 405	85 770
Mjølk, per årsku, kg	6 514	6 630	6 289	6 388	6 741
Kukjøtt, kg omsett	1 148	1 243	1 329	1 345	1 099
Anna storfekjøtt, kg omsett	2 765	2 434	2 156	2 233	1 905
Slaktegris, kg omsett	2 046	2 115	1 510	3 858	4 588
Vinterføra sauer	12	13	8	8	14
Kg kjøtt per vf sau	27	27	31	32	34
Ull, kg omsett	60	73	42	24	88
Egg, kg omsett					
<b>Arbeidsforbruk, timar</b>					
Brukar	1 865	1 877	1 952	2 036	1 946
Ektefelle	326	310	312	356	367
Barn under 17 år	9			3	7
Sum familie	2 200	2 187	2 263	2 396	2 320
Leigd arbeid, betalt	372	376	549	429	488
Leigd arbeid, ubetalt	121	118	99	90	54
Timar jordbruket	2 692	2 680	2 912	2 915	2 863
Timar skogbruket	66	58	55	56	50
Timar nyanlegg	19	27	47	25	28
<b>Oppnådde priser</b>					
Bygg, kr per kg	1,77	1,58	1,57	1,65	1,62
Havre, kr per kg	1,63	1,50	1,53	1,57	1,53
Poteter, kr per kg	2,78	2,98	4,22	1,58	1,94
Kumjølk, kr per l	3,44	3,50	3,70	3,62	3,83
Kukjøtt, kr per kg	26,58	28,28	28,97	28,94	29,73
Anna storfekjøtt, kr per kg	32,01	33,64	34,65	34,68	36,47
Smågris, kr per stk.				637	814
Svinekjøtt, slaktegris, kr per kg	21,92	20,95	20,47	20,56	22,88
Sau- og lammekjøtt, kr per kg	30,78	30,19	30,70	31,23	36,19
Ull, kr per kg	31,31	29,93	34,46	35,94	33,84

**Tabell 2b Fylkestal, Vest Agder**  
**Produksjonsinntekter og -kostnader per bruk**

Ar	2003	2004	2005	2006	2007
Korn	6 115	10 657	7 486	6 799	4 252
Poteter	4 816	2 586	3 464	5 802	12 517
Grønsaker	4 091			7	
Andre planteprodukt	10 493	14 756	18 836	12 093	32 562
<b>Planteprodukt</b>	<b>25 515</b>	<b>27 999</b>	<b>29 786</b>	<b>24 701</b>	<b>49 331</b>
Storfe, mjølk	217 540	241 154	312 845	253 511	303 316
Storfe, livdyr	16 079	11 972	15 564	22 011	17 169
Kuslakt	28 788	41 392	43 766	34 232	49 444
Anna storfeslakt	84 769	78 875	89 038	72 963	88 761
Smågris	1 253	-1 363		33 785	52 543
Slaktegris	42 666	40 421	28 517	76 664	104 304
Purker og rånar	-1 048	14			5 407
Sau, livdyr og slakt	10 322	11 116	7 193	9 124	18 099
Ull	1 867	2 194	1 431	1 207	2 653
Fjørfeinntekter			27 832	30 226	36 278
Andre innt. husdyrholdet	699	22	450	-218	309
<b>Husdyrprodukt</b>	<b>402 936</b>	<b>425 797</b>	<b>526 636</b>	<b>533 505</b>	<b>678 283</b>
Areal- og kulturlandskapstill., grovfôr	71 114	79 206	38 472	34 579	36 655
Kulturlandskapstilskot <sup>1)</sup>			53 488	42 848	48 952
Areal- og kulturlandskapstilskot, korn	5 724	6 287	3 550	2 519	2 819
Produksjonstillegg, husdyr	65 492	71 558	69 742	65 290	70 242
Botnfrådrag	-6 172	-6 000	-5 879	-5 179	-5 357
Pristilskot	84 455	82 598	82 656	78 697	80 765
Refusjon av avløysarutgifter	41 057	40 540	48 923	41 269	45 002
Andre tilskot og trygder	5 298	8 910	21 525	14 918	23 608
Tilskot i alt	266 968	283 099	312 477	274 941	302 686
Leigeinntekter traktor og reiskap	8 385	9 675	19 180	23 054	22 375
Traktor i skogen	3 519	4 258	4 337	4 023	2 437
Anna	655	750	3 030		10 901
<b>Produksjonsinntekter i alt</b>	<b>707 978</b>	<b>751 578</b>	<b>895 445</b>	<b>860 224</b>	<b>1 066 013</b>
Kraftfôr	119 410	123 796	143 702	168 103	201 566
Andre fôrkostnader	14 692	13 318	12 954	19 766	21 675
Såvarer	4 423	4 644	6 014	6 413	6 160
Handelskjødsel og kalk	28 774	34 012	29 224	28 851	34 727
Konserveringsmidlar	6 604	5 213	4 495	4 541	4 868
Kjøp av dyr	41 906	31 320	31 944	28 224	41 320
Forbr.art. og diverse	31 080	34 148	43 467	51 786	54 789
<b>Variable kostnader</b>	<b>246 888</b>	<b>246 451</b>	<b>271 801</b>	<b>307 681</b>	<b>365 105</b>
Leigd arbeid	50 364	49 683	72 371	60 033	67 933
Drivstoff	11 451	14 800	18 319	24 357	22 605
Vedl. jord, vegar, grøfter, vassanl.	4 418	3 459	5 986	5 340	4 048
Vedlikehald driftsbygningar	19 872	24 666	28 476	29 048	33 276
Vedl. hald traktor og maskiner	40 630	37 045	40 619	38 347	49 153
Avskrivingar	80 566	88 769	110 727	106 006	114 007
Maskinleige	16 434	25 812	39 463	60 295	33 722
Andre kostnader	65 471	71 597	82 029	82 750	120 740
<b>Faste kostnader</b>	<b>289 207</b>	<b>315 831</b>	<b>397 990</b>	<b>406 176</b>	<b>445 484</b>
<b>Kostnader i alt</b>	<b>536 095</b>	<b>562 282</b>	<b>669 791</b>	<b>713 857</b>	<b>810 589</b>

1) Var t.o.m. 2004 ein del av arealtilskotet. Kulturlandskapstilskotet er flatt og produksjonsuavhengig medan arealtilskotet er produksjonsavhengig og varierer i dei ulike sonane.

**Tabell 2c Fylkestat, Vest Agder  
Resultat og balanse**

År	2003	2004	2005	2006	2007
Driftsoverskot	171 882	189 297	225 654	146 367	255 424
- Renter av aktiva i jordbruket <sup>1)</sup>	71 056	61 351	65 428	75 377	106 377
Familiens arb. fortjeneste	100 826	127 946	160 226	70 990	149 047
Fam. arb. fortjeneste per årsverk	80 148	102 412	125 155	52 686	115 835
Lønsevne i alt	151 190	177 629	232 597	131 024	216 980
Lønsevne per time	56,16	66,27	79,87	44,95	75,80
Vederl. til arb. og egenkap. per årsv.	129 259	147 600	166 210	107 577	175 744
<b>Rekneskapssamandrag</b>					
Driftsoverskot, jordbruk	171 882	189 297	225 654	146 367	255 424
Driftsoverskot, skogbruk	4 895	11 907	6 911	12 188	4 694
Driftsoverskot, tilleggsnæring	12 435	48 789	30 643	30 861	32 034
Driftsoverskot, anna næring	38 493	674	4 891	8 663	3 516
Løsinntekt	192 802	209 827	228 072	264 150	234 543
Pensjonar	40 179	32 940	28 085	24 240	47 401
Sjukepengar	8 786	5 808	15 945	4 294	22 423
Aksjeutbyte/ erstatn.	3 737	679	1 337	2 861	3 309
Arbeid nyanlegg	2 649	3 876	6 968	3 742	4 217
Renteinntekter	8 714	3 407	2 585	3 739	5 294
- Renteutgifter	58 230	42 225	52 529	55 630	81 178
- Kår	2 254	2 920	1 366	1 224	528
Nettoinntekt	424 087	462 059	497 195	444 251	531 148
Privatforbruk eks. skatt	348 859	360 623	346 954	330 528	441 340
Skatt	108 325	115 219	108 817	127 962	85 902
<b>Balanseoversikt (UB)</b>					
Kontantar og bankinnskot	232 643	292 924	193 471	212 080	182 298
Andre krav	85 694	137 256	150 803	120 264	130 948
Omløpsmidlar jordbruket	121 774	111 173	120 949	109 372	143 848
Omløpsmidlar skogbruket	1 033	2 451	4 141	648	132
Omløpsmidlar tilleggsnæring	1 897	2 541	2 355	1 607	17 445
Omløpsmidlar anna næring	12 030	37 438	36 566	38 782	39 198
<b>Omløpsmidlar i alt</b>	<b>455 071</b>	<b>583 783</b>	<b>508 287</b>	<b>482 755</b>	<b>513 869</b>
Anleggsmidlar jordbruk	1 288 961	1 474 828	2 120 462	1 805 647	2 093 803
Anleggsmidlar skogbruk	141 454	144 861	127 684	149 782	195 746
Anleggsmidlar tilleggsnæring	42 854	145 811	38 050	43 132	47 445
Anleggsmidlar anna næring	135 050	21 654	18 188	14 894	16 125
Hovudbygning	379 950	444 868	430 797	473 777	566 020
Privat	131 653	113 311	105 119	114 627	124 964
<b>Anleggsmidlar i alt</b>	<b>2 119 922</b>	<b>2 345 333</b>	<b>2 840 300</b>	<b>2 601 859</b>	<b>3 044 103</b>
<b>Eigedelar i jordbruket</b>	<b>1 410 735</b>	<b>1 586 001</b>	<b>2 241 411</b>	<b>1 915 019</b>	<b>2 237 651</b>
<b>Eigedelar i alt</b>	<b>2 574 993</b>	<b>2 929 116</b>	<b>3 348 586</b>	<b>3 084 613</b>	<b>3 557 972</b>
Kortsiktig gjeld	173 136	285 120	229 678	305 745	374 290
Langsiktig gjeld	1 043 923	1 153 911	1 723 004	1 515 571	1 817 834
<b>Eigenkapital</b>	<b>1 357 934</b>	<b>1 490 085</b>	<b>1 395 904</b>	<b>1 263 297</b>	<b>1 365 848</b>
1) Kalkulasjonsrente	5,0 %	4,0 %	3,0 %	4,0 %	5,0 %

**Tabell 3a Fylkestal, Aust Agder**  
**Produksjonstekniske data og oppnådde priser**

Ar	2003	2004	2005	2006	2007
Tal bruk i gruppa	32	31	30	25	22
Alder på brukar	45	46	47	47	48
<b>Arealfordeling og avling per dekar</b>					
Kom i alt, daa	30,9	27,3	25,8	24,2	22,0
Kom i alt, FEm per daa	262	288	253	334	295
Poter, daa	13,2	16,8	16,5	21,3	20,5
Grovfôr i alt, daa	160,5	161,7	171,7	179,1	191,8
Grovfôr i alt, FEm per daa	319	325	320	307	381
Grønsaker, daa	7,3	6,6	16,5	14,2	15,8
Jordbruksareal i alt, daa	222,0	234,1	239,3	249,4	260,7
Jordbruksareal i alt, FEm per daa	300	325	320	306	316
Leigd areal, daa	121,4	136,1	132,1	149,1	159,9
<b>Husdyrproduksjon</b>					
Årskyr	8,9	8,2	8,3	7,9	8,2
Omsett mjølk, liter	49 540	46 758	45 853	44 188	47 412
Mjølkekvote	50 980	49 762	48 641	45 875	50 025
Mjølk, per årsku, kg	6 272	6 381	6 202	6 297	6 412
Kukjøtt, kg omsett	932	991	920	1 030	914
Anna storfekjøtt, kg omsett	1 375	1 414	1 761	2 023	2 123
Slaktegris, kg omsett	4 608	8 647	7 715	3 244	4 396
Vinterfôra sauer	12	10	21	26	28
Kg kjøtt per vf sau	26	27	30	26	32
Ull, kg omsett	66	47	97	132	154
Egg, kg omsett	3 101	7 897	6 878	6 673	6 882
<b>Arbeidsforbruk, timar</b>					
Brukar	1 918	1 989	1 934	1 776	1 780
Ektefelle	525	517	456	544	508
Barn under 17 år	3		8	10	30
Sum familie	2 445	2 505	2 399	2 331	2 318
Leigd arbeid, betalt	761	1 170	1 223	1 058	1 032
Leigd arbeid, ubetalt	218	205	82	86	29
Timar jordbruket	3 424	3 880	3 703	3 475	3 379
Timar skogbruket	48	57	51	73	29
Timar nyanlegg	75	70	13		
<b>Oppnådde priser</b>					
Bygg, kr per kg	1,61	1,58	1,61	1,67	0,76
Poteter, kr per kg	3,88	3,18	3,13	4,49	3,46
Kumjølk, kr per l	3,45	3,51	3,66	3,67	3,97
Kukjøtt, kr per kg	26,25	28,65	29,71	30,04	32,02
Anna storfekjøtt, kr per kg	33,10	33,84	36,56	35,88	37,94
Smågris, kr per stk	751	642	703	670	816
Svinekjøtt, slaktegris, kr per kg	21,84	20,53	20,33	20,32	21,66
Sau- og lammekjøtt, kr per kg	29,50	28,52	28,59	31,16	33,96
Ull, kr per kg	31,34	25,25	27,02	27,74	24,22
Egg, kr per kg	10,85	11,07	10,49	10,42	11,96

**Tabell 3b Fylkestal, Aust Agder**  
**Produksjonsinntekter og -kostnader per bruk**

Ar	2003	2004	2005	2006	2007
Korn og frø	19 709	22 767	14 022	19 561	12 052
Poteter	71 690	119 559	114 271	152 293	139 365
Grønsaker	79 084	151 355	157 889	126 694	130 564
Andre planteprodukt	25 277	33 154	22 586	13 124	29 053
<b>Planteprodukt</b>	<b>195 761</b>	<b>326 835</b>	<b>308 767</b>	<b>311 672</b>	<b>311 034</b>
Storfe, mjølk	170 764	163 919	168 042	161 995	188 452
Storfe, livdyr og slakt	80 676	99 926	123 719	110 407	139 087
Smågris	13 765	2 091	15 535	20 367	18 723
Slaktegris	121 673	169 924	139 907	68 582	106 363
Purker og rånar	5 459	4 284	3 165	94	206
Sau, livdyr og slakt	9 134	8 546	20 116	23 599	37 630
Ull	1 419	1 404	3 023	2 838	3 535
Fjørfe, egg	33 652	87 457	72 187	69 517	82 333
Fjørfe, livdyr og slakt	2 380	8 703	45 998	69 639	74 311
Andre innt. husdyrhaldet	2 648		149	360	3 557
<b>Husdyrprodukt</b>	<b>441 568</b>	<b>546 254</b>	<b>591 840</b>	<b>527 399</b>	<b>654 197</b>
Areal- og kulturlandskapstill., grovfôr	57 349	53 313	24 518	24 295	27 826
Kulturlandskapstilskot <sup>1)</sup>			43 371	42 311	53 773
Areal- og kulturlandskapstillegg, korn	16 388	16 863	6 842	7 084	7 767
Produksjonstillegg husdyr	57 791	61 001	60 812	59 415	63 002
Botnfrådrag	-6 000	-6 000	-5 683	-5 200	-5 227
Pristilskot	62 281	57 807	58 949	58 931	63 361
Refusjon av avløysarutgifter	35 341	34 294	37 715	33 440	34 647
Andre tilskot og trygder	14 549	19 983	15 498	19 143	32 359
Tilskot i alt	237 699	237 261	242 022	239 419	277 508
Leigeinntekter traktor og reiskap	14 381	24 847	14 085	34 935	26 885
Traktor i skogen / anna inntekt	6 943	3 360	684	13 353	960
Sal av mjølkekvote	1 133	3 540	10 553	1 660	7 845
<b>Produksjonsinntekter i alt</b>	<b>897 485</b>	<b>1 142 097</b>	<b>1 167 953</b>	<b>1 128 439</b>	<b>1 278 430</b>
Kraftfôr	155 952	198 003	216 339	179 114	205 982
Andre fôrkostnader	11 601	14 321	19 245	28 268	34 552
Såvarer	23 098	50 916	42 171	36 181	52 650
Handelsgjødse og kalk	28 519	37 484	37 997	36 557	39 374
Konserveringsmidlar	2 771	2 453	1 856	2 259	1 155
Kjøp av dyr	64 191	87 344	96 484	74 661	80 229
Forbr.art. og diverse	54 977	62 316	61 357	61 503	69 782
<b>Variable kostnader</b>	<b>341 109</b>	<b>452 837</b>	<b>475 448</b>	<b>418 541</b>	<b>483 724</b>
Leigd arbeid	93 522	128 855	130 849	123 727	134 103
Drivstoff	12 133	15 780	17 398	24 686	19 775
Vedl. jord, vegar, grøfter, vassanl.	3 609	3 932	2 769	6 279	3 543
Vedlikehald driftsbygningar	20 965	19 356	25 000	25 163	26 825
Vedlikehald traktor og maskiner	34 814	39 203	37 788	36 501	44 275
Avskrivingar	82 724	88 176	92 279	92 058	90 272
Maskinleige	29 230	44 408	45 491	50 204	55 337
Andre kostnader	86 371	99 414	102 607	114 085	118 571
<b>Faste kostnader</b>	<b>363 368</b>	<b>439 124</b>	<b>454 181</b>	<b>472 703</b>	<b>492 701</b>
<b>Kostnader i alt</b>	<b>704 477</b>	<b>891 961</b>	<b>929 628</b>	<b>891 244</b>	<b>976 425</b>

<sup>1)</sup> Var t.o.m. 2004 ein del av arealtilskotet. Kulturlandskapstilskotet er flatt og produksjonsuavhengig medan arealtilskotet er produksjonsavhengig og varierer i dei ulike sonane.

**Tabell 3c Fylkestat, Aust Agder  
Resultat og balanse**

År	2003	2004	2005	2006	2007
Driftsoverskot	193 007	250 134	238 324	237 194	307 907
- Renter av aktiva i jordbruket <sup>1)</sup>	68 144	60 498	46 998	62 844	79 824
Familiens arb. fortjeneste	124 863	189 636	191 326	174 350	228 083
Fam. arb. fortjeneste per årsverk	86 509	129 106	142 280	133 089	179 298
Lønsevne i alt	218 385	318 492	322 175	298 077	362 186
Lønsevne per time	63,78	82,08	87,00	85,78	107,20
Vederl. til arb. og egenkap. per årsv.	135 842	168 252	158 205	174 848	223 702
<b>Rekneskapssamandrag</b>					
Driftsoverskot, jordbruk	193 007	250 134	238 324	237 194	307 907
Driftsoverskot, skogbruk	6 423	3 387	8 161	-4 566	23 286
Driftsoverskot, tilleggsnæring	28 442	35 718	51 882	51 728	66 371
Driftsoverskot, anna næring	18 319	17 612	19 670	39 280	43 088
Løsinntekt	208 035	186 951	176 135	183 200	221 999
Pensjonar	11 928	14 373	8 992	17 789	11 311
Sjukepenger	9 840	6 975	15 322	13 932	12 519
Aksjeutbyte / erstatning	25 430	34 310	130 266	2 597	13 063
Arbeid nyanlegg	10 325	10 059	1 919		
Renteinntekter	5 895	2 917	2 708	4 747	10 604
- Renteutgifter	60 226	45 172	103 463	49 144	62 447
- Kår	4 002	4 046	3 992	3 728	2 442
Nettoinntekt	453 416	513 218	545 923	493 030	645 259
Privatforbruk eks. skatt	322 331	365 928	301 190	391 829	405 859
Skatt	141 803	143 031	110 311	150 411	143 564
<b>Balanseoversikt (UB)</b>					
Kontantar og bankinnskott	202 297	244 539	197 484	238 590	543 848
Andre krav	123 790	421 601	437 335	173 280	173 789
Omløpsmidlar jordbruket	136 333	141 288	136 657	128 706	137 469
Omløpsmidlar skogbruket	2 318	2 050	1 935	453	1 312
Omløpsmidlar tilleggsnæring			333	16	25 035
Omløpsmidlar anna næring	62 899	68 898	113 187	78 458	108 954
<b>Omløpsmidlar i alt</b>	<b>527 637</b>	<b>878 376</b>	<b>886 931</b>	<b>619 502</b>	<b>990 407</b>
Anleggsmidlar jordbruk	1 253 112	1 434 254	1 460 936	1 444 286	1 449 829
Anleggsmidlar skogbruk	222 305	209 200	235 147	238 881	256 582
Anleggsmidlar tilleggsnæring	55 956	49 506	105 381	126 848	190 077
Anleggsmidlar anna næring	41 826	42 515	7 721	8 780	6 912
Hovudbygning	413 412	461 930	485 953	448 756	393 081
Privat	101 378	92 751	156 730	86 117	111 491
<b>Anleggsmidlar i alt</b>	<b>2 087 989</b>	<b>2 290 156</b>	<b>2 451 868</b>	<b>2 353 669</b>	<b>2 407 972</b>
<b>Eigedelar i jordbruket</b>	<b>1 389 445</b>	<b>1 575 542</b>	<b>1 597 593</b>	<b>1 572 992</b>	<b>1 587 298</b>
<b>Eigedelar i alt</b>	<b>2 615 626</b>	<b>3 168 532</b>	<b>3 338 799</b>	<b>2 973 172</b>	<b>3 398 379</b>
Kortsiktig gjeld	229 553	504 259	472 989	339 455	353 386
Langsiktig gjeld	989 775	1 070 351	1 090 502	1 069 526	1 147 196
<b>Eigenkapital</b>	<b>1 396 298</b>	<b>1 593 922</b>	<b>1 775 307</b>	<b>1 564 191</b>	<b>1 897 797</b>
1) Kalkulasjonsrente	5,0 %	4,0 %	3,0 %	4,0 %	5,0 %

**Tabell 4a Områdetal, Jæren, alle bruk**  
**Produksjonstekniske data og oppnådde priser**

Ar	2003	2004	2005	2006	2007
Tal bruk i gruppa	43	42	45	50	49
Alder på brukar	43	43	43	43	43
<b>Arealfordeling og avling per dekar</b>					
Kom i alt, daa	11,7	7,5	14,1	11,5	11,9
Kom i alt, FEm per daa	532	504	552	601	434
Grønforvekster, daa			0,1		
Grønforvekster, FEm per daa			888		
Grovfor i alt, daa	208,4	233,0	261,8	271,5	273,7
Grovfor i alt, FEm per daa	547	510	513	500	492
Jordbruksareal i alt, daa	223,5	243,2	277,3	288,5	291,1
Jordbruksareal i alt, FEm per daa	547	511	515	503	490
Leigd areal, daa	28,8	43,5	67,8	83,6	93,0
<b>Husdyrproduksjon</b>					
Årskyr	21,0	21,6	22,6	22,8	21,7
Omsett mjølk, liter	123 490	127 583	137 026	143 094	141 206
Mjølkekvote	124 117	126 841	137 220	143 106	141 261
Mjølk, per årsku, kg	6 651	6 718	6 906	7 153	7 315
Storfekjøt, kg omsett	4 969	4 748	5 033	5 628	5 197
Tal grisekull	12	12	11	22	26
Slaktegris, kg omsett	5 424	5 050	10 388	7 935	9 115
Vinterføra sauer	17	31	36	37	41
Kg kjøt per vf sau	29	23	26	23	24
Ull, kg omsett	110	210	207	165	180
Egg, kg omsett	2 429	1 985	2 802	2 228	1 872
<b>Arbeidsforbruk, timar</b>					
Brukar	2 164	2 198	2 210	2 093	2 177
Ektefelle	420	445	410	506	423
Barn under 17 år	35	21	38	36	28
Sum familie	2 619	2 664	2 659	2 635	2 628
Leigd arbeid, betalt	636	638	658	791	602
Leigd arbeid, ubetalt	311	354	347	323	351
Timar jordbruket	3 566	3 656	3 664	3 749	3 581
Timar skogbruket	10	5	5	2	3
Timar nyanlegg	34	58	56	43	61
<b>Oppnådde priser</b>					
Bygg, kr per kg	1,75	1,53	1,52	1,60	1,55
Poteter, kr per kg	1,52	1,48	1,57	1,98	4,16
Kumjolk, kr per l	3,58	3,51	3,60	3,58	3,86
Kukjøt, kr per kg	27,08	28,17	29,03	29,28	31,37
Anna storfekjøt, kr per kg	31,84	33,15	34,11	34,94	36,87
Smågris, kr per stk	794	705	751	749	914
Svinekjøt, slaktegris, kr per kg	21,87	20,41	20,10	20,18	21,84
Sau- og lammekjøt, kr per kg	30,15	28,73	27,93	30,89	34,64
Ull, kr per kg	37,52	29,72	31,51	32,75	30,07
Egg, kr per kg	11,31	10,62	10,01	10,55	11,91

**Tabell 4b Områdetal, Jæren, alle bruk**  
**Produksjonsinntekter og -kostnader pr. bruk**

Ar	2003	2004	2005	2006	2007
Korn	7 121	3 981	6 844	8 974	5 543
Poteter	10 708	8 723	4 133	5 696	5 088
Andre planteprodukt	11 604	11 861	11 937	178 540	212 762
<b>Planteprodukt</b>	<b>29 433</b>	<b>24 565</b>	<b>22 913</b>	<b>193 209</b>	<b>223 392</b>
Storfe, mjølk	442 557	448 350	493 368	511 870	549 121
Storfe, livdyr og slakt	169 884	156 836	196 258	204 947	243 795
Smågris	61 401	56 628	62 961	130 997	212 490
Slaktegris	118 091	111 121	212 239	166 285	191 317
Purker og rånar	19 809	49 995	41 225	31 463	37 404
Sau, livdyr og slakt	15 925	21 515	26 929	30 049	38 637
Ull	4 140	5 981	6 284	4 986	5 419
Fjørfe, egg	27 473	21 080	28 038	23 513	22 287
Fjørfe, livdyr og slakt	-4 199	4 215	189	1 200	-1 754
Andre innt. husdyrholdet	1 120	1 663	1 790	3 694	2 080
<b>Husdyrprodukt</b>	<b>856 201</b>	<b>877 384</b>	<b>1 069 281</b>	<b>1 109 002</b>	<b>1 300 796</b>
Areal- og kulturlandskapstill., grovfôr	40 349	43 559	3 976	2 294	4 259
Areal- og kulturlandskapstill., korn	3 128	2 405	1 941	2 327	2 359
Kulturlandskapstilskot <sup>1)</sup>			45 839	45 770	52 375
Produksjonstillegg, husdyr	102 021	109 413	107 729	104 569	109 090
Botnfrådrag	-5 860	-6 167	-5 744	-5 200	-5 531
Pristilskot	63 749	60 260	47 802	58 442	55 175
Refusjon av avløysarutgifter	44 723	52 019	63 848	56 485	49 489
Andre tilskot og trygder	4 979	5 792	8 616	10 609	21 720
<b>Tilskot i alt</b>	<b>253 089</b>	<b>267 281</b>	<b>274 007</b>	<b>275 296</b>	<b>288 936</b>
Leigeinntekter traktor og reiskap	2 314	2 706	4 068	5 859	8 982
Traktor i skogen	537	396	252	540	61
Sal av mjølkekvote				6 104	
Anna		1 200	1 639	4 869	9 022
<b>Produksjonsinntekter i alt</b>	<b>1 141 574</b>	<b>1 173 532</b>	<b>1 372 160</b>	<b>1 594 876</b>	<b>1 831 189</b>
Kraftfôr	250 015	268 243	306 419	327 380	366 229
Andre fôrkostnader	8 956	16 415	11 659	20 937	20 314
Såvarer	5 224	6 181	6 734	16 633	17 901
Handelskjøpsmiddel og kalk	28 071	33 011	38 078	46 318	44 583
Konserveringsmidlar	10 340	11 950	11 828	9 690	10 461
Kjøp av dyr	58 474	64 295	109 888	101 964	107 078
Forbruksartiklar og diverse	62 442	67 508	70 594	110 293	115 877
<b>Variable kostnader</b>	<b>423 520</b>	<b>467 601</b>	<b>555 199</b>	<b>633 215</b>	<b>682 443</b>
Leigd arbeid	87 880	82 981	87 502	114 508	119 419
Drivstoff	9 738	10 332	14 711	16 312	18 599
Vedl. jord, vegar, grøfter, vassanl.	5 117	7 842	10 383	9 388	6 750
Vedlikehald driftsbygningar	39 452	42 934	56 995	48 664	52 630
Vedlikehald traktor og maskiner	39 266	42 689	45 768	50 871	55 171
Avskrivingar	92 008	93 252	106 840	131 029	146 928
Maskinleige	31 029	31 304	46 784	58 947	78 850
Andre kostnader	90 675	93 310	109 829	152 886	154 655
<b>Faste kostnader</b>	<b>395 165</b>	<b>404 644</b>	<b>478 812</b>	<b>582 605</b>	<b>633 002</b>
<b>Kostnader i alt</b>	<b>818 685</b>	<b>872 245</b>	<b>1 034 011</b>	<b>1 215 821</b>	<b>1 315 445</b>

<sup>1)</sup> Var t.o.m. 2004 ein del av arealtilskotet. Kulturlandskapstilskotet er flatt og produksjonsuavhengig medan arealtilskotet er produksjonsavhengig og varierer i dei ulike sonane.

**Tabell 4c Områdetal, Jæren, alle bruk**  
**Resultat og balanse**

År	2003	2004	2005	2006	2007
Driftsoverskot	322 889	301 284	338 149	379 055	515 744
- Renter av aktiva i jordbruket <sup>1)</sup>	94 779	82 579	76 217	117 190	170 772
Familiens arb. fortjeneste	228 110	218 705	261 932	261 865	344 972
Fam. arb. fortjeneste per årsverk	143 639	133 701	160 767	163 334	213 653
Lønsevne i alt	315 990	301 686	349 434	376 373	464 390
Lønsevne per time	88,60	82,53	95,37	100,39	129,67
Vederl. til arb. og egenkap. per årsv.	185 148	174 251	193 721	215 709	291 903
<b>Rekneskapssamandrag</b>					
Driftsoverskot, jordbruk	322 889	301 284	338 149	379 055	515 744
Driftsoverskot, skogbruk	707	-24	351	706	277
Driftsoverskot, tilleggsnæring	8 052	5 588	7 564	10 022	14 072
Driftsoverskot, anna næring	5 941	19 933	31 513	18 150	20 432
Løsinntekt	211 585	212 536	205 986	227 095	257 170
Pensjonar	3 848	2 817	13 064	11 740	17 269
Sjukepengar	11 460	11 104	3 292	6 887	2 288
Aksjeutbyte/årleg erstatn. o.l.	3 441	10 526	13 685	3 809	6 996
Arbeid nyanlegg	4 796	8 423	8 362	6 420	9 283
Renteinntekter	7 555	6 800	3 538	4 294	10 099
- Renteutgifter	76 308	54 126	56 647	76 776	105 069
- Kår	9 312	8 632	7 540	8 933	7 995
Nettoinntekt	494 655	516 229	561 318	582 471	740 566
Privatforbruk eks. skatt	367 231	375 120	381 946	401 392	431 841
Skatt	167 125	177 739	151 434	154 394	168 194
<b>Balanseoversikt (UB)</b>					
Kontantar og bankinnskot	262 361	300 201	249 129	276 480	423 472
Andre krav	118 011	153 612	233 515	237 116	692 872
Omløpsmidlar jordbruket	184 108	178 564	179 310	204 395	224 980
Omløpsmidlar skogbruket	465				
Omløpsmidlar tilleggsnæring		689	889		98
Omløpsmidlar anna næring	91 334	85 049	85 398	111 131	136 124
<b>Omløpsmidlar i alt</b>	<b>656 278</b>	<b>718 114</b>	<b>748 240</b>	<b>829 123</b>	<b>1 477 546</b>
Anleggsmidlar jordbruk	1 748 792	2 020 830	2 480 364	2 818 163	3 271 228
Anleggsmidlar skogbruk	1 562	1 357	1 867	1 650	571
Anleggsmidlar tilleggsnæring	10 028	25 979	69 337	68 531	92 187
Anleggsmidlar anna næring	20 076	33 385	34 403	28 799	9 779
Hovudbygning	592 000	598 681	704 973	782 957	758 928
Privat	101 864	121 700	115 697	151 090	140 801
<b>Anleggsmidlar i alt</b>	<b>2 474 322</b>	<b>2 801 932</b>	<b>3 406 640</b>	<b>3 851 190</b>	<b>4 273 494</b>
<b>Eigedelar i jordbruket</b>	<b>1 932 900</b>	<b>2 199 394</b>	<b>2 659 673</b>	<b>3 022 557</b>	<b>3 496 208</b>
<b>Eigedelar i alt</b>	<b>3 130 600</b>	<b>3 520 046</b>	<b>4 154 881</b>	<b>4 680 312</b>	<b>5 751 039</b>
Kortsiktig gjeld	318 218	444 757	591 790	396 271	430 358
Langsiktig gjeld	1 176 228	1 327 591	1 566 572	2 202 290	2 363 109
<b>Eigenkapital</b>	<b>1 636 154</b>	<b>1 747 698</b>	<b>1 996 519</b>	<b>2 081 751</b>	<b>2 957 572</b>
1) Kalkulasjonsrente	5,0 %	4,0 %	3,0 %	4,0 %	5,0 %

**Tabell 5a Områdetal, Jæren, storleiksgruppe 3 (100-200 dekar)**  
**Produksjonstekniske data og oppnådde prisar**

Ar	2003	2004	2005	2006	2007
Tal bruk i gruppa	16	14	12	14	14
Alder på brukar	45	45	46	48	47
<b>Arealfordeling og avling pr. dekar</b>					
Kom i alt, daa	18,3	11,8	19,2	15,9	15,6
Kom i alt, FEm pr. daa	572	521	499	551	319
Grønforvekster, daa					
Grønforvekster, FEm per daa					
Grovfor i alt, daa	131,9	139,9	142,0	150,2	160,5
Grovfor i alt, FEm per daa	600	594	589	571	516
Jordbruksareal i alt, daa	151,6	154,1	162,4	169,2	177,4
Jordbruksareal i alt, FEm per daa	596	586	577	562	497
Leigd areal, daa	18,4	22,1	20,0	33,6	26,7
<b>Husdyrproduksjon</b>					
Årskyr	14,6	14,2	13,6	12,3	12,1
Omsett mjølk, liter	82 753	84 563	79 462	74 317	74 323
Mjølkekvote	80 523	82 296	77 674	74 331	73 551
Mjølk, per årsku, kg	6 500	6 749	6 611	6 821	6 914
Storfekjøt, kg omsett	3 662	3 610	3 305	3 454	3 148
Tal grisekull	20	15	17	18	17
Slaktegris, kg omsett	7 305	4 690	4 553	2 413	2 377
Vinterføra sauer	12	14	28	33	44
Kg kjøt per vf sau	22	22	19	26	24
Ull, kg omsett	59	63	170	113	199
Egg, kg omsett	1 122	1 256	1 474	1 250	1 468
<b>Arbeidsforbruk, timar</b>					
Brukar	1 909	1 940	2 064	1 896	1 810
Ektefelle	302	340	276	339	375
Barn under 17 år	30	11	55	46	
Sum familie	2 242	2 292	2 395	2 281	2 185
Leigd arbeid, betalt	508	458	389	359	437
Leigd arbeid, ubetalt	243	335	305	235	258
Timar jordbruket	2 993	3 085	3 088	2 875	2 880
Timar skogbruket	6	15	13	6	11
Timar nyanlegg				79	69
<b>Oppnådde prisar</b>					
Bygg, kr per kg	1,73	1,52	1,55	1,58	1,50
Poteter, kr per kg	1,68	1,72	1,35	3,24	4,32
Kumjolk, kr per l	3,47	3,42	3,51	3,53	3,87
Kukjøt, kr per kg	26,88	27,46	29,13	28,36	30,30
Anna storfekjøt, kr per kg	31,71	33,23	33,99	35,15	36,53
Smågris, kr per stk	776	649	679	622	827
Svinekjøt, slaktegris, kr per kg	21,93	21,70	20,51	21,28	23,33
Sau- og lammekjøt, kr per kg	27,84	26,79	26,15	31,14	34,77
Ull, kr per kg	39,80	36,27	29,46	30,24	29,87
Egg, kr per kg	10,68	10,10	9,37	9,94	11,35

**Tabell 5b Områdetal, Jæren, storleiksgruppe 3 (100-200 dekar)**  
**Produksjonsinntekter og -kostnader per bruk**

Ar	2003	2004	2005	2006	2007
Korn	12 944	5 697	10 111	10 187	3 831
Poteter	1 251	2 439	1 589	11 725	14 870
Andre planteprodukt	3 328	4 796	9 032	6 751	17 241
<b>Planteprodukt</b>	<b>17 522</b>	<b>12 932</b>	<b>20 733</b>	<b>28 663</b>	<b>35 942</b>
Storfe, mjølk	287 051	288 795	278 737	262 556	287 506
Storfe, livdyr og slakt	126 602	120 464	129 486	127 097	148 631
Smågris	96 265	54 428	68 108	78 894	129 338
Slaktegris	161 166	88 593	99 995	47 925	58 904
Purker og rånar	17 078	9 957	10 222	7 292	6 086
Sau, livdyr og slakt	8 234	7 683	13 937	27 387	40 234
Ull	2 366	2 283	3 881	3 407	5 932
Fjørfe, egg	11 977	12 687	13 820	12 426	16 655
Fjørfe, livdyr og slakt	128	2 053	-208	52	-3 518
Andre innt. husdyrhaldet	1 311				
<b>Husdyrprodukt</b>	<b>712 177</b>	<b>586 943</b>	<b>617 979</b>	<b>567 036</b>	<b>689 768</b>
Areal- og kulturlandskaptill., grovfôr	26 711	28 190	0	0	3 284
Areal- og kulturlandskaptill., korn	4 375	3 829	1 788	2 399	2 427
Kulturlandskaptilskot <sup>1)</sup>			29 439	30 417	37 941
Produksjonstilskot husdyr	86 968	86 596	78 756	79 467	86 113
Botnfrådrag	-5 250	-6 000	-5 500	-5 000	-5 000
Pristilskot	54 321	53 207	46 802	42 991	41 796
Refusjon av avløyserutgifter	40 751	44 258	42 479	45 099	49 790
Andre tilskot og trygder	2 746	6 890	7 803	12 950	13 922
Tilskot i alt	210 622	216 970	201 567	208 323	230 273
Leigeinntekter traktor og reiskap	722	1 291	2 565	2 662	2 081
Traktor i skogen	135	171	487	357	144
Anna		1 201			2 262
<b>Produksjonsinntekter i alt</b>	<b>941 178</b>	<b>819 508</b>	<b>843 329</b>	<b>807 041</b>	<b>960 470</b>
Kraftfôr	216 814	190 380	189 600	164 855	175 452
Andre fôrkostnader	7 743	11 438	10 510	19 557	13 542
Såvarer	3 450	3 874	3 813	6 144	7 243
Handelsgjødsel og kalk	20 796	22 399	24 503	29 692	29 650
Konserveringsmidlar	8 101	8 727	8 129	7 566	7 951
Kjøp av dyr	38 201	11 648	18 090	24 360	14 630
Forbruksartiklar og diverse	48 670	48 223	44 343	49 574	47 832
<b>Variable kostnader</b>	<b>343 775</b>	<b>296 689</b>	<b>298 989</b>	<b>301 748</b>	<b>296 300</b>
Leigd arbeid	74 648	63 170	54 334	53 746	68 545
Drivstoff	6 605	8 022	8 842	10 788	10 221
Vedl. jord, vegar, grøfter, vassanl.	1 589	4 269	5 008	5 760	4 863
Vedlikehald driftsbygningar	31 512	26 623	28 298	24 552	33 219
Vedlikehald traktor og maskiner	25 590	34 152	25 114	27 432	34 249
Avskrivingar	77 587	73 458	68 734	77 803	76 934
Maskinleige	28 882	25 357	38 130	43 942	44 476
Andre kostnader	75 412	72 054	68 740	82 345	94 865
<b>Faste kostnader</b>	<b>321 824</b>	<b>307 105</b>	<b>297 201</b>	<b>326 368</b>	<b>367 372</b>
<b>Kostnader i alt</b>	<b>665 599</b>	<b>603 794</b>	<b>596 190</b>	<b>628 116</b>	<b>663 672</b>

<sup>1)</sup> Var t.o.m. 2004 ein del av arealtilskotet. Kulturlandskaptilskotet er flatt og produksjonsuavhengig medan arealtilskotet er produksjonsavhengig og varierer i dei ulike sonane.

**Tabell 5c Områdetal, Jæren, storleiksgruppe 3 (100-200 dekar)**  
**Resultat og balanse**

År	2003	2004	2005	2006	2007
Driftsoverskot	275 578	215 714	247 139	178 924	296 798
- Renter av aktiva i jordbruket <sup>1)</sup>	81 056	61 145	44 988	64 023	90 383
Familiens arb. fortjeneste	194 522	154 569	202 151	114 901	206 415
Fam. arb. fortjeneste per årsverk	144 424	108 557	138 137	84 258	155 889
Lønsevne i alt	269 170	217 740	256 484	168 647	274 959
Lønsevne per time	89,93	70,61	83,05	58,65	95,48
Vederl. til arb. og egenkap. per årsv.	192 394	150 986	168 126	133 481	212 064
<b>Rekneskapssamandrag</b>					
Driftsoverskot, jordbruk	275 578	215 714	247 139	178 924	296 798
Driftsoverskot, skogbruk	236	-550	338	2 331	676
Driftsoverskot, tilleggsnæring	2 981	1 471	10 676	14 079	18 473
Driftsoverskot, anna næring	2 158	7 714	0	7 215	
Løsinntekt	272 039	293 054	286 732	321 957	359 837
Pensjonar	10 341	3 430	14 871	11 796	1 449
Sjukepengar	9 378	14 625	0	0	4 772
Aksjeutbyte	5 074	9 828	33 372	3 470	1 666
Arbeid nyanlegg				11 666	10 380
Renteinntekter	10 722	15 994	6 094	5 539	8 972
- Renteutgifter	56 548	39 649	30 303	39 031	55 205
- Kår	12 160	10 335	8 751	6 999	8 718
Nettoinntekt	519 799	511 296	560 168	510 948	639 100
Privatforbruk eks. skatt	338 391	366 412	354 859	407 183	426 916
Skatt	195 293	208 727	158 547	152 430	156 065
<b>Balanseoversikt (UB)</b>					
Kontantar og bankinnskot	418 986	471 963	381 687	299 257	618 678
Andre krav	141 452	152 004	234 172	163 687	94 204
Omløpsmidlar jordbruket	160 690	125 257	124 991	118 835	127 269
Omløpsmidlar skogbruket					
Omløpsmidlar tilleggsnæring					
Omløpsmidlar anna næring	138 495	113 408	145 490	154 609	160 848
<b>Omløpsmidlar i alt</b>	<b>859 624</b>	<b>862 631</b>	<b>886 339</b>	<b>736 388</b>	<b>1 000 999</b>
Anleggsmidlar jordbruk	1 472 170	1 419 823	1 365 303	1 507 547	1 778 806
Anleggsmidlar skogbruk	125	143	167	143	143
Anleggsmidlar tilleggsnæring	2 444		48 500	83 322	88 423
Anleggsmidlar anna næring					
Hovudbygning	505 200	496 011	559 013	540 646	504 705
Privat	148 133	202 934	126 875	202 239	179 591
<b>Anleggsmidlar i alt</b>	<b>2 128 071</b>	<b>2 118 911</b>	<b>2 099 858</b>	<b>2 333 897</b>	<b>2 551 668</b>
<b>Eigedelar i jordbruket</b>	<b>1 632 859</b>	<b>1 545 080</b>	<b>1 490 293</b>	<b>1 626 381</b>	<b>1 906 075</b>
<b>Eigedelar i alt</b>	<b>2 987 695</b>	<b>2 981 542</b>	<b>2 986 197</b>	<b>3 070 285</b>	<b>3 552 667</b>
Kortsiktig gjeld	221 941	278 887	125 978	220 779	258 065
Langsiktig gjeld	1 100 522	1 035 656	917 699	1 165 418	1 418 345
<b>Eigenkapital</b>	<b>1 665 232</b>	<b>1 666 999</b>	<b>1 942 520</b>	<b>1 684 088</b>	<b>1 876 257</b>
1) Kalkulasjonsrente	5,0 %	4,0 %	3,0 %	4,0 %	5,0 %

**Tabell 6a Områdetal, Jæren, storleiksgruppe 4 (200-300 dekar)**  
**Produksjonstekniske data og oppnådde prisar**

Ar	2003	2004	2005	2006	2007
Tal bruk i gruppa	17	15	17	14	14
Alder på brukar	42	40	41	41	43
<b>Arealfordeling og avling per dekar</b>					
Kom i alt, daa	5,0	9,0	12,7		6,6
Kom i alt, FEm per daa	437	508	597		583
Grønsaker i alt, daa				12,9	12,5
Grovfôr i alt, daa	245,2	244,7	244,7	249,6	249,9
Grovfôr i alt, FEm per daa	555	558	529	507	508
Jordbruksareal i alt, daa	254,9	256,3	257,8	262,6	268,7
Jordbruksareal i alt, FEm per daa	555	557	532	507	510
Leigd areal, daa	33,5	26,7	46,2	40,9	66,9
<b>Husdyrproduksjon</b>					
Årskyr	25,5	27,9	25,1	24,3	22,6
Omsett mjølk, liter	155 008	169 145	160 081	156 928	147 637
Mjølkekvote	155 900	167 371	159 456	157 357	146 620
Mjølk, per årsku, kg	6 825	6 834	7 201	7 238	7 415
Storfekjøt, kg omsett	5 690	5 834	5 654	4 850	4 876
Tal grisekull	9	15	17	27	38
Slaktegris, kg omsett	4 229	8 090	22 855	21 401	15 819
Vinterfôra sauer	14	6	14	21	31
Kg kjøt per vf sau	33	25	32	22	20
Ull, kg omsett	102	36	74	101	127
Egg, kg omsett	4 997	4 264	4 124	4 771	4 974
<b>Arbeidsforbruk, timar</b>					
Brukar	2 496	2 633	2 528	2 425	2 393
Ektefelle	510	462	402	610	537
Barn under 17 år	13	32	12	26	27
Sum familie	3 019	3 127	2 942	3 061	2 957
Leigd arbeid, betalt	605	666	707	1 208	700
Leigd arbeid, ubetalt	264	297	354	424	261
Timar jordbruket	3 888	4 090	4 003	4 692	3 918
Timar skogbruket	13		2		
Timar nyanlegg	78	86	56	12	
<b>Oppnådde prisar</b>					
Bygg, kr per kg	1,89	1,54	1,51		1,52
Poteter, kr per kg	1,16	1,44	1,86		
Kumjolk, kr per l	3,62	3,52	3,60	3,60	3,91
Kukjøt, kr per kg	26,85	28,11	28,49	29,23	30,97
Anna storfekjøt, kr per kg	31,67	33,24	34,25	34,05	36,19
Smågris, kr per stk	848	763	793	804	942
Svinekjøt, slaktegris, kr per kg	21,78	19,56	20,05	19,82	21,92
Sau- og lammekjøt, kr per kg	30,35	26,62	26,09	25,32	31,87
Ull, kr per kg	37,72	33,44	26,54	28,24	30,18
Egg, kr per kg	11,22	10,41	9,83	10,52	11,78

**Tabell 6b Områdetal, Jæren, storleiksgruppe 4 (200-300 dekar)**  
**Produksjonsinntekter og -kostnader pr. bruk**

Ar	2003	2004	2005	2006	2007
Korn	2 379	5 830	10 453		4 721
Poteter	11 806	9 378	786	110	20
Grønsaker				576 560	636 946
Andre planteprodukt	18 326	7 256	12 061	15 263	32 007
<b>Planteprodukt</b>	<b>32 511</b>	<b>22 464</b>	<b>23 301</b>	<b>591 933</b>	<b>673 694</b>
Storfe, mjølk	560 467	595 194	576 411	565 687	577 708
Storfe, livdyr og slakt	188 189	189 347	207 874	180 749	210 568
Smågris	46 535	87 661	113 555	181 791	292 541
Slaktegris	82 642	190 235	460 806	442 089	349 547
Purker og rånar	30 644	128 965	100 692	66 170	92 518
Sau, livdyr og slakt	14 458	4 105	11 024	14 933	25 676
Ull	3 839	1 219	1 971	2 049	3 831
Fjørfe, egg	56 091	44 400	40 555	50 207	58 599
Fjørfe, livdyr og slakt	-10 688	5 067	4 154	1 198	-2 564
Andre innt. husdyrhaldet	1 109		91		6 792
<b>Husdyrprodukt</b>	<b>973 284</b>	<b>1 246 193</b>	<b>1 517 133</b>	<b>1 504 873</b>	<b>1 615 216</b>
Areal- og kulturlandskaptill., grovfôr	51 233	50 672	2 094	2 052	4 669
Areal- og kulturlandskaptillegg, korn	3 671	3 013	2 103	772	1 563
Kulturlandskapstilskot <sup>1)</sup>			46 853	40 862	47 578
Produksjonstillegg, husdyr	114 550	122 864	110 355	102 486	110 624
Botnfrådrag	-6 000	-6 000	-5 500	-5 000	-5 071
Pristilskot	68 744	61 706	53 777	48 913	53 571
Refusjon av avløysarutgifter	49 217	64 561	53 662	69 533	50 436
Andre tilskot og trygder	5 743	1 497	5 962	7 551	17 119
Tilskot i alt	287 158	298 313	269 306	267 169	280 489
Leigeinntekter traktor og reiskap	3 276	1 768	2 742	3 282	3 828
Traktor i skogen	1 032	149	235	1 429	
Anna		1 640	3 285	11 602	18 540
<b>Produksjonsinntekter i alt</b>	<b>1 297 261</b>	<b>1 570 527</b>	<b>1 816 002</b>	<b>2 380 288</b>	<b>2 591 767</b>
Kraftfôr	282 909	381 404	459 635	454 684	490 408
Andre fôrkostnader	12 092	20 097	7 940	19 567	10 723
Såvarer	6 977	9 248	8 062	42 101	44 814
Handelsgjødsele og kalk	32 661	36 772	35 369	56 076	46 794
Konserveringsmidlar	11 069	14 824	10 914	9 794	13 307
Kjøp av dyr	64 368	136 419	238 369	226 339	161 509
Forbruksartiklar og diverse	75 335	87 732	94 622	187 675	199 675
<b>Variable kostnader</b>	<b>485 411</b>	<b>686 496</b>	<b>854 909</b>	<b>996 234</b>	<b>967 230</b>
Leigd arbeid	86 442	93 266	102 139	175 217	204 855
Drivstoff	11 404	10 075	13 265	14 729	18 799
Vedl. jord, vegar, grøfter, vassanl.	6 632	10 332	19 486	13 686	5 693
Vedlikehald driftsbygningar	41 896	51 214	57 903	67 531	55 695
Vedlikehald traktor og maskiner	46 036	45 383	42 294	57 010	57 991
Avskrivingar	104 466	108 544	132 759	163 585	198 526
Maskinleige	34 667	44 293	56 792	81 340	92 388
Andre kostnader	108 317	112 148	111 411	180 019	177 580
<b>Faste kostnader</b>	<b>439 861</b>	<b>475 255</b>	<b>536 049</b>	<b>753 117</b>	<b>811 527</b>
<b>Kostnader i alt</b>	<b>925 272</b>	<b>1 161 751</b>	<b>1 390 958</b>	<b>1 749 351</b>	<b>1 778 757</b>

1) Var t.o.m. 2004 ein del av arealtilskotet. Kulturlandskapstilskotet er flatt og produksjonsuavhengig medan arealtilskotet er produksjonsavhengig og varierer i dei ulike sonane.

**Tabell 6c Områdetal, Jæren, storleiksgruppe 4 (200-300 dekar)**  
**Resultat og balanse**

År	2003	2004	2005	2006	2007
Driftsoverskot	371 988	408 772	415 044	630 936	813 008
- Renter av aktiva i jordbruket <sup>1)</sup>	106 342	106 129	87 804	134 719	191 693
Familiens arb. fortjeneste	265 646	302 643	327 240	496 217	621 315
Fam. arb. fortjeneste per årsverk	149 289	163 077	183 179	262 703	356 223
Lønsevne i alt	352 088	395 909	429 378	671 434	826 170
Lønsevne per time	90,55	96,82	107,27	143,10	210,86
Vederl. til arb. og eigenkap. per årsv.	185 152	202 739	214 884	291 947	439 185
<b>Rekneskapssamandrag</b>					
Driftsoverskot, jordbruk	371 988	408 772	415 044	630 936	813 008
Driftsoverskot, skogbruk	1 505	140	196	86	250
Driftsoverskot, tilleggsnæring	10 442	1 378	1 489	3 521	10 507
Driftsoverskot, anna næring	9 248	11 466	5 641	16 542	3 846
Løsinntekt	125 996	127 942	151 173	146 103	202 213
Pensjonar			16 841	7 664	24 299
Sjukepengar	16 709	12 041	7 426	4 306	3 237
Aksjeutbyte/ erstatn.	3 928	189	10 872	3 500	16 729
Arbeid nyanlegg	11 036	12 463	8 281	1 800	
Renteinntekter	7 833	3 606	3 426	5 625	8 662
- Renteutgifter	99 318	73 174	68 312	91 763	119 911
- Kår	5 017	5 081	5 379	7 423	7 077
Nettoinntekt	454 350	499 742	546 698	720 897	955 763
Privatforbruk eks. skatt	368 406	385 438	347 513	320 874	452 442
Skatt	140 668	163 707	146 518	120 103	183 714
<b>Balanseoversikt (UB)</b>					
Kontantar og bankinnskot	210 856	293 996	256 805	435 271	413 603
Andre krav	120 080	159 009	175 656	302 907	220 436
Omløpsmidlar jordbruket	193 230	239 577	218 636	226 549	252 392
Omløpsmidlar skogbruket	1 176				
Omløpsmidlar tilleggsnæring		169			343
Omløpsmidlar anna næring	89 242	88 352	81 216	118 243	185 932
<b>Omløpsmidlar i alt</b>	<b>614 583</b>	<b>781 103</b>	<b>732 314</b>	<b>1 082 970</b>	<b>1 072 706</b>
Anleggsmidlar jordbruk	2 006 586	2 682 676	2 766 087	3 199 967	3 690 456
Anleggsmidlar skogbruk	716	133	118	71	71
Anleggsmidlar tilleggsnæring	12 690	10 695	5 417	6 286	78 109
Anleggsmidlar anna næring	50 781	2 120	1 576		
Hovudbygning	577 491	668 909	686 879	1 037 197	834 887
Privat	82 076	98 729	92 410	106 430	98 934
<b>Anleggsmidlar i alt</b>	<b>2 730 340</b>	<b>3 463 262</b>	<b>3 552 488</b>	<b>4 349 951</b>	<b>4 702 457</b>
<b>Eigedelar i jordbruket</b>	<b>2 199 816</b>	<b>2 922 253</b>	<b>2 984 723</b>	<b>3 426 516</b>	<b>3 942 848</b>
<b>Eigedelar i alt</b>	<b>3 344 924</b>	<b>4 244 365</b>	<b>4 284 802</b>	<b>5 432 921</b>	<b>5 775 163</b>
Kortsiktig gjeld	385 231	616 671	501 176	425 031	493 712
Langsiktig gjeld	1 371 531	1 661 266	1 686 292	2 376 250	2 153 442
<b>Eigenkapital</b>	<b>1 588 161</b>	<b>1 966 428</b>	<b>2 097 333</b>	<b>2 631 639</b>	<b>3 128 009</b>
1) Kalkulasjonsrente	5,0 %	4,0 %	3,0 %	4,0 %	5,0 %

**Tabell 7a Områdetal, Jæren, storleiksgruppe 5 (300–500 dekar)**  
**Produksjonstekniske data og oppnådde prisar**

Ar	2003	2004	2005	2006	2007
Tal bruk i gruppa	7	8	11	16	14
Alder på brukar	43	44	42	40	38
<b>Arealfordeling og avling per dekar</b>					
Kom i alt, daa	15,0		1,8	12,6	7,1
Kom i alt, FEm per daa	508		314	627	486
Poteter, daa	7,2	4,5	3,3	2,2	
Poteter, kg per daa	2 437	3 054	2 796	3 000	
Grovfôr i alt, daa	347,6	340,9	370,3	367,0	394,4
Grovfôr i alt, FEm per daa	480	451	504	497	492
Jordbruksareal i alt, daa	371,9	345,5	375,4	382,6	403,6
Jordbruksareal i alt, FEm per daa	482	453	504	502	492
Leigd areal, daa	52,3	61,6	102,0	139,5	161,0
<b>Husdyrproduksjon</b>					
Årskyr	29,9	24,8	26,8	29,2	29,5
Omsett mjølk, liter	169 466	137 279	151 922	179 306	195 639
Mjølkekvote	175 260	141 344	154 006	179 881	199 374
Mjølk, per årsku, kg	6 485	6 423	6 510	7 129	7 472
Kukjøtt, kg omsett	2 856	2 124	2 252	3 297	2 503
Anna storfekjøtt, kg omsett	4 866	3 065	3 070	4 851	5 797
Slaktegris, kg omsett	5 898	141	55	2 314	11 826
Vinterfôra sauer	43	62	54	39	40
Kg kjøtt per vf sau	30	28	29	28	29
Ull, kg omsett	295	323	297	195	161
Egg, kg omsett			3 353	1 610	
<b>Arbeidsforbruk, timar</b>					
Brukar	2 437	2 364	2 216	2 067	2 569
Ektefelle	562	606	582	619	427
Barn under 17 år	115	15	76	51	66
Sum familie	3 114	2 985	2 876	2 737	3 062
Leigd arbeid, betalt	965	759	738	774	713
Leigd arbeid, ubetalt	438	276	242	273	590
Timar jordbruket	4 516	4 020	3 855	3 785	4 365
Timar skogbruket	17				
Timar nyanlegg	19	13		50	144
<b>Oppnådde prisar</b>					
Bygg, kr per kg	1,89		1,56	1,61	1,75
Poteter, kr per kg	1,34	1,35	1,46	1,21	
Kumjølk, kr per l	3,60	3,57	3,64	3,61	3,86
Kukjøtt, kr per kg	26,95	29,24	30,02	29,84	3,80
Anna storfekjøtt, kr per kg	31,90	32,91	34,14	35,38	37,50
Smågris, kr per stk		568	647	680	798
Svinekjøtt, slaktegris, kr per kg		20,79	20,06	20,34	21,84
Sau- og lammekjøtt, kr per kg	30,33	30,11	28,62	32,73	36,52
Ull, kr per kg	38,87	34,60	33,55	36,42	32,54
Egg, kr per kg			10,05	10,28	

**Tabell 7b Områdetal, Jæren, storleiksgruppe 5 (300–500 dekar)**  
**Produksjonsinntekter og -kostnader per bruk**

Ar	2003	2004	2005	2006	2007
Korn	8 377		810	14 590	4 504
Poteter	29 631	21 322	12 755	6 911	
Andre planteprodukt	17 069	32 562	14 591	26 641	34 394
<b>Planteprodukt</b>	<b>55 077</b>	<b>53 884</b>	<b>28 155</b>	<b>48 142</b>	<b>38 898</b>
Storfe, mjølk	612 581	490 479	552 737	647 949	754 401
Storfe, livdyr	18 446	11 358	24 940	29 161	21 353
Kuslakt	81 487	62 656	74 050	90 037	114 774
Anna storfeslakt	169 341	93 681	114 849	172 364	243 000
Slaktegris og smågris	145 218	15 535	10 756	100 242	336 206
Sau, livdyr og slakt	43 892	49 423	45 502	38 114	44 676
Ull	10 703	9 844	10 219	6 451	5 309
Fjørfe, egg			33 691	16 549	
Fjørfe, livdyr og slakt		9 250	-5 886	2 516	
Andre innt. husdyrhaldet	1 072	8 667	7 018	11 542	3 102
<b>Husdyrprodukt</b>	<b>1 082 740</b>	<b>750 893</b>	<b>867 876</b>	<b>1 114 925</b>	<b>1 522 821</b>
Areal- og kulturlandsk.till., grovfôr	55 719	53 909	12 935	5 372	6 881
Areal- og kulturlandsk.till., korn			532	2 135	1 079
Kulturlandskapstilskot <sup>1)</sup>			52 906	60 284	67 604
Produksjonstillegg, husdyr	127 936	127 887	128 143	126 480	139 462
Botnfrådrag	-6 857	-6 875	-6 000	-5 313	-6 429
Pristilskot	74 350	63 891	94 699	79 665	75 620
Refusjon av avløysarutgifter	48 028	50 107	48 071	56 359	55 167
Andre tilskot og trygder	7 324	12 806	8 506	8 863	26 764
Tilskot i alt	306 500	301 725	339 792	333 845	366 148
Leigeinntekter traktor og reiskap	4 612	5 105	4 125	11 850	18 539
Traktor i skogen	486	1 250			
Anna			1 018	19 793	5 939
<b>Produksjonsinntekter i alt</b>	<b>1 449 415</b>	<b>1 112 857</b>	<b>1 240 967</b>	<b>1 528 555</b>	<b>1 952 345</b>
Kraftfôr	295 058	217 007	220 630	307 886	404 370
Andre fôrkostnader	6 076	12 885	17 008	26 042	36 720
Såvarer	6 123	5 108	5 142	5 795	5 258
Handelsgjødsel og kalk	43 161	44 760	48 834	48 706	58 923
Konservingsmidlar	16 237	11 236	12 437	13 003	11 805
Kjøp av dyr	101 058	9 887	18 152	54 786	174 500
Forbruksartiklar og diverse	68 790	67 707	67 732	96 004	105 891
<b>Variable kostnader</b>	<b>536 502</b>	<b>368 589</b>	<b>389 934</b>	<b>552 223</b>	<b>797 467</b>
Leigd arbeid	132 084	98 548	94 102	120 227	112 838
Drivstoff	14 560	11 526	16 027	18 906	19 958
Vedl. jord,	10 495	11 715	4 568	10 156	2 892
Vedlikehald driftsbygningar	58 489	49 514	76 557	38 562	71 258
Vedlikehald traktor og maskiner	54 909	49 215	55 594	59 715	65 562
Avskrivingar	103 496	87 680	88 632	124 148	145 316
Maskinleige	32 893	27 588	42 850	58 722	91 429
Andre kostnader	95 427	86 751	116 691	173 233	189 197
<b>Faste kostnader</b>	<b>502 352</b>	<b>422 537</b>	<b>495 020</b>	<b>603 668</b>	<b>698 450</b>
<b>Kostnader i alt</b>	<b>1 038 854</b>	<b>791 126</b>	<b>884 954</b>	<b>1 155 891</b>	<b>1 495 917</b>

1) Var t.o.m. 2004 ein del av arealtilskotet. Kulturlandskapstilskotet er flatt og produksjonsuavhengig medan arealtilskotet er produksjonsavhengig og varierer i dei ulike sonane.

**Tabell 7c Områdetal, Jæren, storleiksgruppe 5 (300–500 dekar)**  
**Resultat og balanse**

År	2003	2004	2005	2006	2007
Driftsoverskot	410 561	321 731	356 013	372 664	456 427
- Renter av aktiva i jordbruket <sup>1)</sup>	112 727	75 627	65 960	114 072	94 258
Familiens arb. fortjeneste	297 834	246 104	290 053	258 592	362 169
Fam. arb. fortjeneste per årsverk	154 703	139 240	171 632	158 506	182 969
Lønsevne i alt	429 918	344 651	384 154	378 819	375 006
Lønsevne per time	95,19	85,72	99,65	100,10	85,91
Vederl. til arb. og eigenkap. per	198 527	177 249	196 118	213 747	217 683
<b>Rekneskapssamandrag</b>					
Driftsoverskot, jordbruk	410 561	321 731	356 013	372 664	456 427
Driftsoverskot, skogbruk	579	250	200	213	
Driftsoverskot, tilleggsnæring	15 993	15 796	12 163	13 167	19 839
Driftsoverskot, anna næring	9 104	18 747	52 424	19 465	1 374
Løsinntekt	143 982	141 442	220 551	232 357	238 142
Pensjonar					4 695
Sjukepengar	8 386	10 124	983	17 720	
Aksjeutbyte/ erstatn.		37 708	1 624	5 806	6 092
Arbeid nyanlegg	2 658	1 820		7 355	21 786
Renteinntekter	2 169	626	729	2 231	8 555
- Renteutgifter	68 926	43 394	56 674	71 486	93 273
- Kår	12 823	8 170	8 703	11 138	7 520
Nettoinntekt	511 683	496 680	579 310	588 352	656 117
Privatforbruk eks. skatt	429 981	344 754	421 054	433 500	41 708
Skatt	159 518	152 466	150 892	172 709	185 975
<b>Balanseoversikt (UB)</b>					
Kontantar og bankinnskot	82 424	64 524	112 249	168 976	281 125
Andre krav	92 768	84 445	215 962	204 392	1 957 081
Omløpsmidlar jordbruket	256 233	170 440	184 897	242 359	308 738
Omløpsmidlar skogbruket					
Omløpsmidlar tilleggsnæring					
Omløpsmidlar anna næring	27 763	74 680	57 136	90 457	7 672
<b>Omløpsmidlar i alt</b>	459 188	394 089	570 245	706 184	2 623 115
Anleggsmidlar jordbruk	2 023 206	1 719 723	2 067 152	2 835 074	3 622 569
Anleggsmidlar skogbruk	2 000	1 750	1 273	938	71
Anleggsmidlar tilleggsnæring	25 200		71 364	47 973	53 786
Anleggsmidlar anna næring		100 307	95 545	66 700	1 714
Hovudbygning	712 891	638 997	767 133	757 406	879 056
Privat	36 198	35 453	133 707	144 235	132 406
<b>Anleggsmidlar i alt</b>	2 799 495	2 496 230	3 136 174	3 852 326	4 689 602
<b>Eigedelar i jordbruket</b>	2 279 439	1 890 163	2 252 049	3 077 433	3 931 307
<b>Eigedelar i alt</b>	3 258 683	2 890 319	3 706 419	4 558 510	7 312 717
Kortsiktig gjeld	408 087	326 433	383 553	412 401	46 952
Langsiktig gjeld	1 031 107	1 027 244	1 643 829	2 123 080	2 591 887
<b>Eigenkapital</b>	1 819 489	1 536 642	1 679 036	2 023 028	4 673 878
1) Kalkulasjonsrente	5,0 %	4,0 %	3,0 %	4,0 %	5,0 %

**Tabell 8a Områdetal, Jæren, mjølk- og storfekjøttproduksjon**  
**Produksjonstekniske data og oppnådde priser**

År	2003	2004	2005	2006	2007
Tal bruk i gruppa	20	21	22	24	20
Alder på brukar	43	43	44	44	42
<b>Arealfordeling og avling per dekar</b>					
Kom i alt, daa	4,3	3,1	10,0	5,0	3,5
Kom i alt, FEm per daa	437	473	561	684	469
Poteter, daa	4,2	4,0	0,3	0,3	0,1
Poteter, kg per daa	2 822	2 737	1 214	1 083	2 500
Grovfôr i alt, daa	218,9	229,8	249,5	279,3	295,3
Grovfôr i alt, FEm per daa	570	555	577	568	579
Jordbruksareal i alt, daa	227,8	237,3	259,9	284,6	298,9
Jordbruksareal i alt, FEm per daa	569	554	576	569	578
Leigd areal, daa	20,3	22,8	47,3	73,5	85,9
<b>Husdyrproduksjon</b>					
Årskyr	24,9	25,7	26,3	30,3	33,7
Omsett mjølk, liter	142 237	150 781	158 470	191 290	218 104
Mjølkekvote	144 333	150 045	158 970	188 462	214 134
Mjølk, per årsku, kg	6 501	6 665	6 835	7 216	7 352
Kukjøtt, kg omsett	2 427	2 228	2 481	3 262	2 140
Anna storfekjøtt, kg omsett	3 343	3 080	2 963	3 711	4 923
Vinterfôra sauer	6	7	6	6	5
Kg kjøtt per vf sau	23	21	30	24	9
Ull, kg omsett	29	26	34	29	16
<b>Arbeidsforbruk, timar</b>					
Brukar	2 299	2 289	2 273	2 311	2 706
Ektefelle	511	589	396	421	403
Barn under 17 år	19	29	62	59	28
Sum familie	2 829	2 907	2 733	2 791	3 140
Leigd arbeid, betalt	568	555	549	545	541
Leigd arbeid, ubetalt	371	367	333	249	367
Timar jordbruket	3 768	3 829	3 616	3 585	4 048
Timar skogbruket	7	10	5	1	
Timar nyanlegg	3	33	86		3
<b>Oppnådde priser</b>					
Bygg, kr per kg	1,89	1,53	1,54	1,63	1,50
Poteter, kr per kg	1,34	1,40	1,26		
Kumjølk, kr per l	3,60	3,50	3,59	3,52	3,88
Kukjøtt, kr per kg	26,95	28,34	29,04	29,61	31,29
Anna storfekjøtt, kr per kg	31,90	33,14	34,01	34,89	37,00
Sau- og lammekjøtt, kr per kg	30,33	25,79	25,32	27,57	32,80
Ull, kr per kg	38,87	35,90	36,39	36,54	31,80

**Tabell 8b Områdetal, Jæren, mjølk- og storfekjøttproduksjon**  
**Produksjonsinntekter og -kostnader per bruk**

Ar	2003	2004	2005	2006	2007
Korn	2 022	1 676	1 513	3 025	1 844
Poteter	16 430	15 925	480	64	14
Andre planteprodukt	5 870	7 182	10 322	13 670	16 019
<b>Planteprodukt</b>	<b>24 322</b>	<b>24 783</b>	<b>12 315</b>	<b>16 760</b>	<b>17 877</b>
Storfe, mjølk	511 866	528 419	568 290	674 076	845 832
Storfe, livdyr	14 533	21 680	36 526	22 954	32 779
Storfe, kuskalt	61 052	63 796	73 002	103 270	120 552
Storfe, anna slakt	108 795	86 722	98 615	132 598	196 333
Slaktegris		17 648		172	1 647
Sau, livdyr og slakt	4 632	3 530	4 702	4 126	1 986
Ull	1 141	1 047	1 229	1 010	480
Fjørfe, livdyr og slakt		3 524			
Andre innt. husdyrhaldet	588			50	466
<b>Husdyrprodukt</b>	<b>702 605</b>	<b>726 366</b>	<b>782 364</b>	<b>938 257</b>	<b>1 200 075</b>
Areal- og kulturlandskapstill., grovfôr	42 863	42 039			159
Areal- og kulturlandskapstilllegg, korn	1 863	1 550	1 655	1 424	1 027
Kulturlandskapstilskot <sup>1)</sup>			46 860	49 158	54 903
Produksjonstillegg, husdyr	101 073	102 775	97 739	101 595	112 094
Botnfrådrag	-6 000	-6 048	-5 500	-5 000	-5 250
Pristilskot	65 854	59 500	67 504	66 573	66 243
Refusjon av avløysarutgifter	47 760	47 891	47 250	56 026	51 750
Andre tilskot og trygder	2 060	2 209	2 040	2 321	14 063
Tilskot i alt	255 473	249 916	257 548	272 097	294 989
Leigeinntekter traktor og reiskap	3 213	1 979	4 485	8 383	10 880
Traktor i skogen	260	221	356	938	
Anna		1 896	1 229	909	9 960
<b>Produksjonsinntekter i alt</b>	<b>985 873</b>	<b>1 005 161</b>	<b>1 058 298</b>	<b>1 237 343</b>	<b>1 533 781</b>
Kraftfôr	175 693	186 172	172 730	237 572	295 026
Andre fôrkostnader	9 657	18 428	9 784	19 646	24 163
Såvarer	3 854	4 656	6 233	6 750	6 920
Handelskjøtsel og kalk	26 250	33 960	34 834	45 444	49 349
Konservingsmidlar	10 279	10 793	11 331	11 753	11 066
Kjøp av dyr	5 851	21 311	51 921	20 503	23 771
Forbruksartiklar og diverse	49 073	53 341	16 696	68 154	80 487
<b>Variable kostnader</b>	<b>280 656</b>	<b>328 661</b>	<b>303 529</b>	<b>409 824</b>	<b>490 782</b>
Leigd arbeid	78 122	76 969	77 410	87 943	84 634
Drivstoff	9 323	8 302	14 215	15 920	19 264
Vedl. jord, vegar, grøfter, vassanl.	4 739	5 100	3 861	6 953	3 752
Vedlikehald driftsbygningar	38 694	36 523	48 035	46 001	48 650
Vedlikehald traktor og maskiner	37 555	38 686	40 487	44 423	60 963
Avskrivingar	86 055	83 540	93 983	116 581	140 138
Maskinleige	26 800	33 883	43 029	58 621	85 408
Andre kostnader	85 455	84 379	97 839	135 729	148 085
<b>Faste kostnader</b>	<b>366 742</b>	<b>367 382</b>	<b>418 860</b>	<b>512 170</b>	<b>590 894</b>
<b>Kostnader i alt</b>	<b>647 397</b>	<b>696 043</b>	<b>722 389</b>	<b>921 994</b>	<b>1 081 676</b>

<sup>1)</sup> Var t.o.m. 2004 ein del av arealtilskotet. Kulturlandskapstilskotet er flatt og produsjonsuavhengig medan arealtilskotet er produsjonsavhengig og varierer i dei ulike sonane.

**Tabell 8c Områdetal, Jæren, mjølk- og storfekjøttproduksjon**  
**Resultat og balanse**

År	2003	2004	2005	2006	2007
Driftsoverskot	338 476	309 116	335 909	315 349	452 108
- Renter av aktiva i jordbruket <sup>1)</sup>	86 055	71 759	70 740	109 974	174 441
Familiens arb. fortjeneste	252 421	237 357	265 170	205 375	277 667
Fam. arb. fortjeneste per årsverk	145 536	133 758	159 569	124 644	146 078
Lønsevne i alt	331 514	314 325	342 580	293 319	362 301
Lønsevne per time	87,98	82,10	94,75	81,83	89,49
Vederl. til arb. og egenkap. per årsv.	182 997	172 299	193 859	184 161	218 406
<b>Rekneskapssamandrag</b>					
Driftsoverskot, jordbruk	338 476	309 116	335 909	315 349	452 108
Driftsoverskot, skogbruk	37	-319	-54	956	235
Driftsoverskot, tilleggsnæring	5 266	6 197	6 997	12 802	19 660
Driftsoverskot, anna næring	3 689	15 328	8 456	-1 622	917
Løsinntekt	200 800	197 227	207 400	218 814	224 245
Pensjonar			15 182	6 809	4 537
Sjukepengar	19 587	5 516		12 596	
Aksjeutbyte / erstatn.	6 049	21 745	18 206	1 237	850
Arbeid nyanlegg	355	4 742	12 811		454
Renteinntekter	7 933	9 825	4 688	4 065	7 238
- Renteutgifter	64 281	41 172	49 326	65 765	82 619
- Kår	7 587	6 585	5 238	5 389	3 514
Nettoinntekt	510 324	521 620	555 030	499 850	624 111
Privatforbruk eks. skatt	364 254	370 326	377 945	378 835	405 231
Skatt	155 205	172 249	152 532	154 433	158 446
<b>Balanseoversikt (UB)</b>					
Kontantar og bankinnskot	220 723	289 286	251 550	255 236	415 474
Andre krav	128 066	139 134	261 838	204 128	230 819
Omløpsmidlar jordbruket	165 343	169 384	134 910	177 296	210 891
Omløpsmidlar skogbruket	1 000				
Omløpsmidlar tilleggsnæring					
Omløpsmidlar anna næring	83 335	90 275	110 486	114 510	167 918
<b>Omløpsmidlar i alt</b>	598 466	688 079	758 784	751 170	1 025 102
Anleggsmidlar jordbruk	1 512 379	1 701 530	2 386 201	2 576 708	3 288 245
Anleggsmidlar skogbruk	2 850	2 714	3 773	1 771	1 300
Anleggsmidlar tilleggsnæring	2 903	3 059	62 046	77 556	99 731
Anleggsmidlar anna næring	41 324	38 212	47 727	43 750	
Hovudbygning	621 437	635 496	750 820	717 271	777 239
Privat	57 108	53 216	69 171	134 584	124 072
<b>Anleggsmidlar i alt</b>	2 238 000	2 434 227	3 319 738	3 551 640	4 290 587
<b>Eigedelar i jordbruket</b>	1 677 721	1 870 914	2 521 111	2 754 004	3 499 136
<b>Eigedelar i alt</b>	2 836 466	3 122 306	4 078 522	4 302 809	5 315 689
Kortsiktig gjeld	265 788	279 414	627 437	394 164	386 398
Langsiktig gjeld	973 879	1 144 818	1 447 563	1 729 229	2 008 697
<b>Eigenkapital</b>	1 596 799	1 698 074	2 003 522	2 179 417	2 920 594
1) Kalkulasjonsrente	5,0 %	4,0 %	3,0 %	4,0 %	5,0 %

**Tabell 9a Områdetal, Jæren, mjølkeproduksjon og svinehold**  
**Produksjonstekniske data og oppnådde priser**

År	2003	2004	2005	2006	2007
Tal bruk i gruppa	13	11	11	9	9
Alder på brukar	41	41	39	38	36
<b>Arealfordeling og avling per dekar</b>					
Kom i alt, daa	22,8	16,8	31,6	42,8	42,2
Kom i alt, FEm per daa	580	500	549	582	416
Grønforvekster, daa					
Grønforvekster, FEm per daa					
Grovfor i alt, daa	203,8	205,0	230,6	258,9	295,4
Grovfor i alt, FEm per daa	577	546	549	495	541
Jordbruksareal i alt, daa	230,0	223,1	263,1	303,8	339,1
Jordbruksareal i alt, FEm per daa	577	542	549	508	525
Leigd areal, daa	46,9	55,9	75,8	112,3	115,2
<b>Husdyrproduksjon</b>					
Årskyr	23,1	21,2	24,1	25,7	26,5
Omsett mjølk, liter	141 145	129 733	153 984	165 840	179 049
Mjølkekvote	140 475	128 563	154 597	167 639	188 029
Mjølk, per årsku, kg	6 893	6 889	7 244	7 221	7 393
Kukjøtt, kg omsett	2 184	2 281	2 477	2 873	2 628
Anna storfekjøtt, kg omsett	2 757	2 271	2 544	2 070	2 290
Tal grisekull	39	43	45	72	93
Slaktegris, kg omsett	16 800	18 947	42 226	42 630	48 706
Vinterføra sauer	9	10	10	11	9
Kg kjøtt per vf sau	30	26	27	6	32
Ull, kg omsett	48	51	55	45	82
<b>Arbeidsforbruk, timar</b>					
Brukar	2 330	2 362	2 496	2 117	2 084
Ektefelle	368	204	303	512	494
Barn under 17 år	83	27	28	27	
Sum familie	2 781	2 593	2 827	2 656	2 579
Leigd arbeid, betalt	797	710	773	886	943
Leigd arbeid, ubetalt	309	286	393	436	595
Timar jordbruket	3 887	3 589	3 992	3 978	4 117
Timar skogbruket	2		5	1	2
Timar nyanlegg	89	150	58	241	54
<b>Oppnådde priser</b>					
Bygg, kr per kg	1,72	1,53	1,52	1,60	1,55
Poteter, kr per kg	1,78	3,50	1,93	1,30	
Kumjolk, kr per l	3,56	3,49	3,59	3,61	3,87
Kukjøtt, kr per kg	27,08	27,76	28,41	28,32	31,93
Anna storfekjøtt, kr per kg	31,68	33,02	33,64	33,81	36,17
Smågris, kr per stk	793	710	755	747	887
Svinekjøtt, slaktegris, kr per kg	21,86	20,42	20,11	20,06	21,77
Sau- og lammekjøtt, kr per kg	27,36	28,86	28,47	32,99	29,06
Ull, kr per kg	37,11	33,03	30,01	31,61	26,96

**Tabell 9b Områdetal, Jæren, mjølkeproduksjon og svinehold**  
**Produksjonsinntekter og -kostnader per bruk**

Ar	2003	2004	2005	2006	2007
Korn	13 653	7 945	21 171	36 531	16 834
Poteter	7 478	1 088	1 949	93	
Andre planteprodukt	6 178	9 917	18 292	24 772	46 355
<b>Planteprodukt</b>	<b>27 311</b>	<b>18 952</b>	<b>41 412</b>	<b>61 397</b>	<b>63 190</b>
Storfe, mjølk	502 443	452 630	553 332	598 213	692 907
Storfe, livdyr	28 774	24 519	34 808	35 653	55 896
Storfe, kuskalt	74 174	53 036	83 399	81 333	98 832
Storfe, anna slakt	86 019	77 144	81 013	68 363	108 095
Smågris	203 096	208 543	249 793	426 806	720 258
Slaktegris	369 742	383 481	863 022	893 731	1 067 109
Purkar og råner	65 524	189 392	166 767	127 995	157 159
Sau, livdyr og slakt	6 731	8 055	7 889	5 228	9 851
Ull	1 799	1 669	1 659	1 415	2 214
Andre innt. husdyrhaldet	2 274				10 565
<b>Husdyrprodukt</b>	<b>1 340 575</b>	<b>1 398 469</b>	<b>2 041 682</b>	<b>2 238 737</b>	<b>2 922 886</b>
Areal- og kulturlandskapstill., grovfôr	36 947	39 335			
Kulturlandskapstilskot <sup>1)</sup>			45 622	51 702	62 885
Areal- og kulturlandskapstillegg, korn	5 967	4 356	3 947	7 426	8 296
Produksjonstillegg husdyr	113 777	115 167	113 032	116 659	134 435
Botnfrådrag	-6 000	-6 000	-6 000	-5 556	-6 667
Pristilskot	69 172	60 207	57 789	61 964	61 933
Refusjon av avløyserutgifter	47 529	70 316	49 381	76 863	60 976
Andre tilskot og trygder	4 634	2 107	8 912	7 461	25 619
Tilskot i alt	272 026	285 488	272 683	316 519	347 477
Leigeinntekter traktor og reiskap	2 409	2 327	3 416	4 193	13 630
Traktor i skogen/andre inntekter	577	182	136	222	4 621
<b>Produksjonsinntekter i alt</b>	<b>1 642 898</b>	<b>1 705 418</b>	<b>2 359 329</b>	<b>2 621 068</b>	<b>3 351 804</b>
Kraftfôr	422 597	484 774	673 333	713 311	895 699
Andre fôrkostnader	7 573	10 743	3 382	20 440	24 538
Såvarer	7 763	9 487	9 081	8 688	9 138
Handelskjøpsel og kalk	32 374	29 785	38 439	30 545	26 746
Konservingsmidlar	13 225	13 053	13 818	8 178	16 377
Kjøp av dyr	162 498	170 260	382 500	433 698	479 250
Forbrbruksartiklar og diverse	98 679	107 636	127 464	147 680	166 189
<b>Variable kostnader</b>	<b>744 710</b>	<b>825 739</b>	<b>1 248 016</b>	<b>1 362 539</b>	<b>1 617 937</b>
Leigd arbeid	116 456	97 768	105 413	130 653	151 673
Drivstoff	11 591	12 439	16 383	17 959	22 158
Vedl. jord, vegar, grøfter, vassanl.	6 596	10 979	28 824	17 122	10 096
Vedlikehald driftsbygningar	57 498	53 771	83 531	55 939	105 614
Vedlikehald traktor og maskiner	47 306	49 190	57 183	64 115	65 398
Avskrivingar	123 880	134 710	173 460	221 726	256 318
Maskinleige	46 043	39 669	73 281	89 715	135 301
Andre kostnader	114 759	119 565	151 419	199 971	201 600
<b>Faste kostnader</b>	<b>524 129</b>	<b>518 091</b>	<b>689 493</b>	<b>797 200</b>	<b>948 158</b>
<b>Kostnader i alt</b>	<b>1 268 838</b>	<b>1 343 830</b>	<b>1 937 509</b>	<b>2 159 739</b>	<b>2 566 095</b>

1) Var t.o.m. 2004 ein del av arealtilskotet. Kulturlandskapstilskotet er flatt og produksjonsuavhengig medan arealtilskotet er produksjonsavhengig og varierer i dei ulike sonane.

**Tabell 9c Områdetal, Jæren, mjølkeproduksjon og svinehold**  
**Resultat og balanse**

År	2003	2004	2005	2006	2007
Driftsoverskot	374 059	362 549	422 428	462 440	785 710
- Renter av aktiva i jordbruket <sup>1)</sup>	130 825	119 932	113 514	184 046	283 791
Familiens arb. fortjeneste	243 235	242 618	308 915	278 394	501 919
Fam. arb. fortjeneste per årsverk	145 233	155 481	177 003	166 118	291 758
Lønsevne i alt	359 690	340 385	414 327	409 047	653 592
Lønsevne per time	92,53	94,85	103,79	102,83	158,75
Vederl. til arb. og egenkap. per årsv.	191 790	201 562	212 590	225 431	344 835
<b>Rekneskapssamandrag</b>					
Driftsoverskot, jordbruk	374 059	362 549	422 428	462 440	785 710
Driftsoverskot, skogbruk	343	236	901	120	236
Driftsoverskot, tilleggsnæring	14 934	6 211	5 154	5 644	8 805
Driftsoverskot, anna næring	2 527	2 770	5 829	37 311	6 058
Løsinntekt	207 402	270 157	167 206	206 831	216 039
Pensjonar			2 808	576	
Sjukepengar	7 217	9 623	2 685		
Aksjeutbyte / erstatning	1 690	-5 451	15 822	3 078	11 111
Arbeid nyanlegg	12 586	21 786	8 585	35 669	8 157
Renteinntekter	9 150	6 469	2 432	5 048	6 916
- Renteutgifter	119 518	89 066	83 814	127 497	199 638
- Kår	12 660	12 068	9 342	11 866	13 274
Nettoinntekt	497 729	573 215	540 693	617 356	830 122
Privatforbruk eks. skatt	405 893	416 713	381 893	400 620	424 312
Skatt	217 690	215 154	152 178	129 951	120 691
<b>Balanseoversikt (UB)</b>					
Kontantar og bankinnskot	378 434	439 675	277 172	231 179	316 451
Andre krav	154 763	217 187	299 452	199 110	240 599
Omløpsmidlar jordbruket	275 107	240 533	311 506	372 986	462 894
Omløpsmidlar skogbruket					
Omløpsmidlar tilleggsnæring		231			
Omløpsmidlar anna næring	104 484	50 840	37 281	48 243	34 417
<b>Omløpsmidlar i alt</b>	912 788	948 466	925 410	851 518	1 054 361
Anleggsmidlar jordbruk	2 519 192	3 122 208	3 528 289	4 741 836	5 372 028
Anleggsmidlar skogbruk			91	111	111
Anleggsmidlar tilleggsnæring	17 983	15 655	15 273	18 200	17 733
Anleggsmidlar anna næring					
Hovudbygning	624 569	602 460	663 565	776 384	861 084
Privat	136 074	146 798	137 516	109 170	110 734
<b>Anleggsmidlar i alt</b>	3 297 819	3 887 121	4 344 734	5 645 701	6 361 690
<b>Eigedelar i jordbruket</b>	2 794 299	3 362 741	3 839 796	5 114 823	5 834 922
<b>Eigedelar i alt</b>	4 210 606	4 835 586	5 270 144	6 497 218	7 416 051
Kortsiktig gjeld	485 403	682 883	603 073	543 234	711 388
Langsiktig gjeld	1 811 358	1 856 550	2 196 361	3 803 916	4 395 957
<b>Eigenkapital</b>	1 913 846	2 296 154	2 470 710	2 150 069	2 308 706
1) Kalkulasjonsrente	5,0 %	4,0 %	3,0 %	4,0 %	5,0 %

**Tabell 10a Områdetal, andre bygder, alle bruk**  
**Produksjonstekniske data og oppnådde priser**

Ar	2003	2004	2005	2006	2007
Tal bruk i gruppa	93	90	86	83	82
Alder på brukar	44	45	45	46	47
<b>Arealfordeling og avling per dekar</b>					
Kom i alt, daa	14,7	13,6	13,3	10,8	9,4
Kom i alt, FEm per daa	281	351	318	362	297
Grønforvekster, daa					
Grønforvekster, FEm per daa					
Grovfor i alt, daa	180,3	190,7	215,3	214,3	230,2
Grovfor i alt, FEm per daa	356	350	339	335	336
Jordbruksareal i alt, daa	206,3	220,6	244,2	240,4	254,2
Jordbruksareal i alt, FEm per daa	345	351	340	335	334
Leigd areal, daa	83,1	92,8	111,5	113,6	116,5
<b>Husdyrproduksjon</b>					
Årskyr	10,2	10,3	11,8	11,5	11,7
Omsett mjølk, liter	57 009	59 088	66 482	65 809	70 818
Mjølkekvote	58 244	58 489	68 483	67 047	73 881
Mjølk, per årsku, kg	6 356	6 531	6 421	6 555	6 757
Storfekjøt, kg omsett	2 969	2 908	3 134	3 432	3 007
Slaktegris, kg omsett	3 720	5 037	3 773	2 822	3 519
Vinterføra sauer	25	26	24	28	39
Kg kjøt per vf sau	26	28	28	30	30
Ull, kg omsett	130	120	114	136	212
Egg, kg omsett	2 991	4 380	4 373	3 867	3 822
<b>Arbeidsforbruk, timar</b>					
Brukar	1 978	1 966	1 996	1 995	1 929
Ektefelle	413	401	379	420	412
Barn under 17 år	12	11	11	16	17
Sum familie	2 403	2 378	2 386	2 432	2 357
Leigd arbeid, betalt	516	635	749	663	651
Leigd arbeid, ubetalt	158	158	89	105	67
Timar jordbruket	3 077	3 171	3 224	3 200	3 075
Timar skogbruket	59	60	51	54	39
Timar nyanlegg	44	66	26	41	37
<b>Oppnådde priser</b>					
Bygg, kr per kg	1,66	1,58	1,60	1,67	1,69
Havre, kr per kg	1,55	1,56	1,48	1,56	1,60
Poteter, kr per kg	3,80	3,16	3,16	4,06	3,22
Kumjolk, kr per l	3,46	3,49	3,64	3,61	3,84
Kukjøt, kr per kg	26,44	28,58	29,23	29,65	30,99
Anna storfekjøt, kr per kg	32,13	33,66	35,22	35,17	37,04
Smågris, kr per stk.	800	731	755	693	850
Svinekjøt, slaktegris, kr per kg	21,74	20,54	20,25	20,21	22,60
Sau- og lammekjøt, kr per kg	30,70	30,03	28,79	31,60	35,02
Ull, kr per kg	33,16	30,97	31,05	32,61	29,75
Egg, kr per kg	11,13	11,11	10,18	10,33	11,68

**Tabell 10b Områdetal, andre bygder, alle bruk**  
**Produksjonsinntekter og -kostnader per bruk**

Ar	2003	2004	2005	2006	2007
Korn og frø	8 688	11 040	7 415	6 568	4 686
Poteter	26 509	42 346	41 324	48 247	41 828
Grønsaker	28 487	52 133	55 077	38 438	35 029
Andre planteprodukt	15 449	18 938	16 654	12 490	25 606
<b>Planteprodukt</b>	<b>79 133</b>	<b>124 457</b>	<b>120 471</b>	<b>105 742</b>	<b>107 148</b>
Storfe, mjølk	197 431	206 241	241 774	237 606	271 648
Storfe, livdyr og slakt	99 255	110 645	140 340	128 970	147 071
Smågris	20 397	20 396	29 018	38 718	58 220
Slaktegris	87 743	93 769	70 089	56 202	86 248
Purker og rånar	3 454	3 449	2 787	1 363	6 857
Sau, livdyr og slakt	19 313	21 712	20 692	27 631	47 370
Ull	4 044	4 011	3 387	4 213	6 039
Fjørfe, egg	33 279	48 672	44 496	39 961	44 625
Fjørfe, livdyr og slakt	-1 054	1 918	26 036	32 489	33 643
Andre innt. husdyrhaldet	5 427	274	1 422	10 070	21 305
<b>Husdyrprodukt</b>	<b>469 289</b>	<b>511 087</b>	<b>580 041</b>	<b>577 223</b>	<b>723 026</b>
Areal- og kulturlandskapstilt., grovfôr	61 474	62 432	29 722	29 543	32 040
Kulturlandskapstilskot <sup>1)</sup>			43 264	39 590	47 040
Areal- og kulturlandskapstillegg, korn	7 424	7 694	3 584	2 983	3 046
Produksjonstillegg husdyr	68 379	74 998	71 696	73 150	77 819
Botnfrådrag	-6 108	-6 122	-5 756	-5 301	-5 305
Pristilskot	75 228	70 728	72 255	74 105	76 916
Refusjon av avlørsarutgifter	39 575	39 990	43 023	42 049	45 179
Andre tilskot og trygder	10 598	13 472	15 227	17 669	27 224
Tilskot i alt	256 570	263 192	273 015	273 789	303 959
Leigeinntekter traktor og reiskap	10 870	14 611	13 152	18 856	17 595
Traktor i skogen	5 493	2 918	4 976	2 467	1 672
Sal av mjølkekvote og annet	390	1 481	3 681	6 427	11 257
<b>Produksjonsinntekter i alt</b>	<b>821 745</b>	<b>917 746</b>	<b>995 337</b>	<b>984 506</b>	<b>1 164 659</b>
Kraftfôr	159 944	172 750	188 207	185 611	221 237
Andre fôrkostnader	12 780	14 333	15 896	23 639	27 263
Såvarer	10 234	19 681	17 556	14 576	17 486
Handelskjøpsel og kalk	27 477	33 305	31 851	32 868	36 769
Konserveringsmidlar	5 470	5 648	4 027	4 985	4 537
Kjøp av dyr	55 399	55 405	60 823	47 664	61 986
Forbruksartiklar og diverse	42 826	46 859	51 482	55 343	62 507
<b>Variable kostnader</b>	<b>314 130</b>	<b>347 981</b>	<b>369 842</b>	<b>364 687</b>	<b>431 785</b>
Leigd arbeid	67 826	77 044	89 794	84 029	91 864
Drivstoff	10 725	13 491	16 197	20 651	19 132
Vedl. jord, vegar, grøfter, vassanl.	4 182	4 807	4 507	6 123	4 344
Vedlikehald driftsbygningar	21 845	22 629	27 225	28 680	33 675
Vedlikehald traktor og maskiner	36 324	34 799	36 459	35 376	44 414
Avskrivingar	78 696	83 081	95 380	95 326	103 297
Maskinleige	19 916	29 715	35 572	42 542	37 065
Andre kostnader	71 924	81 751	87 469	92 146	111 469
<b>Faste kostnader</b>	<b>311 438</b>	<b>347 317</b>	<b>392 603</b>	<b>404 874</b>	<b>445 260</b>
<b>Kostnader i alt</b>	<b>625 567</b>	<b>695 298</b>	<b>762 445</b>	<b>769 561</b>	<b>877 045</b>

<sup>1)</sup> Var t.o.m. 2004 ein del av arealtilskotet. Kulturlandskapstilskotet er flatt og produksjonsuavhengig medan arealtilskotet er produksjonsavhengig og varierer i dei ulike sonane.

**Tabell 10c Områdetal, andre bygder, alle bruk**  
**Resultat og balanse**

År	2003	2004	2005	2006	2007
Driftsoverskot	196 180	222 443	232 893	214 945	287 618
- Renter av aktiva i jordbruket <sup>1)</sup>	96 865	60 455	53 529	69 012	97 802
Familiens arb. fortjeneste	99 315	161 988	179 364	145 933	189 816
Fam. arb. fortjeneste per årsverk	71 549	117 850	133 708	106 128	144 476
Lønsevne i alt	194 141	239 032	269 158	229 962	281 680
Lønsevne per time	63,10	75,36	83,48	71,87	91,59
Vederl. til arb. og egenkap. per årsv.	137 944	160 048	162 771	155 111	201 038
<b>Rekneskapssamandrag</b>					
Driftsoverskot, jordbruk	196 180	222 443	232 893	214 945	287 618
Driftsoverskot, skogbruk	5 594	6 030	5 979	3 701	8 688
Driftsoverskot, tilleggsnæring	19 661	37 181	37 668	39 600	38 793
Driftsoverskot, anna næring	22 862	11 744	16 852	22 560	25 458
Løsinntekt	197 909	199 661	205 364	224 547	245 174
Pensjonar	20 438	22 525	18 799	14 879	21 729
Sjukepengar	8 410	8 037	13 193	5 657	11 115
Aksjeutbyte / erstatning	29 054	18 139	50 295	5 419	8 205
Arbeid nyanlegg	6 075	9 437	3 856	5 974	5 576
Renteinntekter	6 939	3 273	2 471	4 193	7 205
- Renteutgifter	58 350	42 647	64 151	49 349	75 425
- Kår	3 957	3 965	3 002	2 889	1 756
Nettoinntekt	450 816	491 858	520 218	489 237	582 380
Privatforbruk eks. skatt	338 339	368 714	346 172	385 977	414 225
Skatt	124 663	130 546	115 685	138 201	129 724
<b>Balanseoversikt (UB)</b>					
Kontantar og bankinnskot	214 075	248 076	197 820	230 475	295 705
Andre krav	88 434	224 000	241 446	144 638	159 945
Omløpsmidlar jordbruket	123 428	118 549	122 824	113 786	133 261
Omløpsmidlar skogbruket	1 245	2 143	2 090	384	528
Omløpsmidlar tilleggsnæring	592	1 451	910	547	13 161
Omløpsmidlar anna næring	73 388	83 720	74 715	69 176	99 375
<b>Omløpsmidlar i alt</b>	501 161	677 939	639 806	559 006	701 975
Anleggsmidlar jordbruk	1 281 110	1 446 733	1 699 208	1 639 136	1 907 148
Anleggsmidlar skogbruk	132 060	127 602	136 811	134 091	149 090
Anleggsmidlar tilleggsnæring	78 685	108 845	69 932	80 510	128 970
Anleggsmidlar anna næring	59 237	24 834	15 276	15 148	20 835
Hovudbygning	442 967	537 516	493 256	520 750	509 769
Privat	117 276	109 535	138 697	125 176	136 277
<b>Anleggsmidlar i alt</b>	2 111 337	2 355 067	2 553 181	2 514 812	2 852 089
<b>Eigedelar i jordbruket</b>	1 404 539	1 565 283	1 822 033	1 752 922	2 040 409
<b>Eigedelar i alt</b>	2 612 497	3 033 005	3 192 987	3 073 818	3 554 064
Kortsiktig gjeld	212 902	383 854	350 790	306 111	364 794
Langsiktig gjeld	973 080	1 077 783	1 269 920	1 271 031	1 534 416
<b>Eigenkapital</b>	1 426 515	1 571 368	1 572 276	1 496 676	1 654 854
1) Kalkulasjonsrente	5,0 %	4,0 %	3,0 %	4,0 %	5,0 %

**Tabell 11a Områdetal, andre bygder, storleiksgruppe 3 (100-200 dekar)**  
**Produksjonstekniske data og oppnådde prisar**

Ar	2003	2004	2005	2006	2007
Tal bruk i gruppa	42	36	34	31	28
Alder på brukar	44	47	47	48	47
<b>Arealfordeling og avling per dekar</b>					
Kom i alt, daa	1,7	1,1	1,8	2,9	2,1
Kom i alt, FEm per daa	142	256	200	391	545
Grønsaker i alt, daa			3,8	4,7	1,4
Poteter i alt, daa			5,9	4,9	5,2
Grovfôr i alt, daa	148,9	144,9	136,8	143,7	152,8
Grovfôr i alt, FEm per daa	389	373	336	325	325
Jordbruksareal i alt, daa	155,1	151,0	149,2	156,2	162,2
Jordbruksareal i alt, FEm per daa	381	369	334	327	327
Leigd areal, daa	49,0	44,1	58,7	59,2	61,5
<b>Husdyrproduksjon</b>					
Årskyr	10,1	9,4	7,8	9,1	7,6
Omsett mjølk, liter	56 131	53 191	42 860	52 198	47 047
Mjølkekvote	57 969	51 776	46 107	52 851	47 731
Mjølk, per årsku, kg	6 273	6 406	6 213	6 668	7 094
Kukjøtt, kg omsett	976	967	779	1 027	801
Anna storfekjøtt, kg omsett	1 415	835	901	721	387
Slaktegris, kg omsett	1 960	4 612	5 253	4 686	3 521
Vinterfôra sauer	14	23	17	17	31
Kg kjøtt per vf sau	29	27	30	25	27
Ull, kg omsett	76	114	91	90	142
Egg, kg omsett	5 843	4 150	4 992	3 649	4 439
<b>Arbeidsforbruk, timar</b>					
Brukar	1 994	1 884	1 802	1 868	1 634
Ektefelle	331	280	350	434	360
Barn under 17 år	23	15	8	27	14
Sum familie	2 348	2 179	2 160	2 329	2 008
Leigd arbeid, betalt	362	325	425	446	399
Leigd arbeid, ubetalt <sup>1)</sup>	92	118	97	108	35
Timar jordbruket	2 802	2 622	2 683	2 884	2 441
Timar skogbruket	61	66	64	100	78
Timar nyanlegg	84	52	15	9	7
<b>Oppnådde prisar</b>					
Bygg, kr per kg	1,69	1,58	1,48	1,96	
Poteter, kr per kg	4,71	4,35	4,31	5,58	3,32
Kumjolk, kr per l	3,42	3,44	3,51	3,50	3,79
Kukjøtt, kr per kg	25,82	28,30	28,48	28,76	30,42
Anna storfekjøtt, kr per kg	31,95	33,74	34,45	34,67	32,16
Smågris, kr per stk	799	731	756	707	866
Svinekjøtt, slaktegris, kr per kg	21,44	20,96	19,91	20,14	23,11
Sau- og lammekjøtt, kr per kg	30,08	30,59	27,36	31,81	34,85
Ull, kr per kg	35,19	31,97	33,24	33,62	31,73
Egg, kr per kg	11,15	11,17	9,79	10,24	11,46

<sup>1)</sup> Timar ubetalt leigd arbeid er berekna for år 2001

**Tabell 11b Områdetal, andre bygder, storleiksgruppe 3 (100-200 dekar)**  
**Produksjonsinntekter og -kostnader per bruk**

Ar	2003	2004	2005	2006	2007
Korn	381	1 110	541	2 315	1 548
Poteter	14 238	20 268	31 586	39 603	38 738
Grønsaker			25 880	26 429	11 918
Andre planteprodukt	11 455	5 018	5 988	6 131	11 491
<b>Planteprodukt</b>	<b>26 074</b>	<b>26 396</b>	<b>63 995</b>	<b>74 479</b>	<b>63 696</b>
Storfe, mjølk	191 736	182 974	150 588	182 447	178 450
Storfe, livdyr og slakt	81 239	67 832	66 943	58 823	58 354
Smågris	43 724	52 956	68 840	82 969	110 591
Slaktegris	46 675	85 300	97 014	89 879	100 896
Purker og rånar	4 988	7 890	7 020	3 600	7 742
Sau, livdyr og slakt	11 607	19 253	13 930	14 790	29 800
Ull	2 531	3 645	3 200	3 052	4 021
Fjørfe, egg	65 160	46 356	48 855	37 352	50 869
Fjørfe, livdyr og slakt	-2 350	-2 699	60 364	29 538	39 136
Andre innt. husdyrhaldet	5 395	668	2 948	25 809	28 737
<b>Husdyrprodukt</b>	<b>450 705</b>	<b>464 175</b>	<b>519 703</b>	<b>528 259</b>	<b>608 596</b>
Areal- og kulturlandskapstill., grovfôr	56 430	52 870	22 498	23 811	24 054
Areal- og kulturlandskapstillegg, korn	1 352	1 230	757	861	652
Kulturlandskapstilskot <sup>1)</sup>			25 851	27 283	30 298
Produksjonstillegg, husdyr	65 454	69 714	55 539	56 410	60 690
Botnfrådrag	-6 119	-6 139	-5 515	-5 161	-5 000
Pristilskot	73 490	66 229	55 335	62 960	57 495
Refusjon av avløysarutgifter	39 636	38 866	33 011	36 244	40 141
Andre tilskot og trygder	6 324	6 958	7 515	11 809	16 177
<b>Tilskot i alt</b>	<b>236 567</b>	<b>229 728</b>	<b>194 991</b>	<b>214 217</b>	<b>224 507</b>
Leigeinntekter traktor og reiskap	7 869	5 767	7 577	7 605	8 092
Traktor i skogen	1 864	1 469	2 549	2 032	3 578
Sal av mjølkekvote			9 312	8 765	4 819
Anna	2 775		2 537	1 073	6 601
<b>Produksjonsinntekter i alt</b>	<b>725 854</b>	<b>727 535</b>	<b>800 664</b>	<b>836 430</b>	<b>919 889</b>
Kraftfôr	157 416	179 845	207 983	199 351	196 212
Andre fôrkostnader	12 471	14 900	9 682	12 254	11 085
Såvarer	2 864	3 399	5 969	10 343	9 363
Handelskjødsel og kalk	19 165	20 580	21 197	24 379	25 950
Konserveringsmidlar	5 331	5 182	2 873	3 780	3 723
Kjøp av dyr	44 680	23 213	47 223	32 209	39 955
Forbruksartiklar og diverse	36 040	38 002	39 268	50 333	51 936
<b>Variable kostnader</b>	<b>277 966</b>	<b>285 121</b>	<b>334 194</b>	<b>332 649</b>	<b>338 224</b>
Leigd arbeid	52 657	48 825	51 438	57 107	57 009
Drivstoff	8 976	9 755	11 027	15 597	12 960
Vedl. jord, vegar, grøfter, vassanl.	2 753	4 274	3 340	4 550	3 142
Vedlikehald driftsbygningar	19 899	18 962	20 664	24 827	27 620
Vedlikehald traktor og maskiner	34 991	25 443	24 312	27 706	38 564
Avskrivingar	71 994	68 184	69 201	73 406	78 227
Maskinleige	14 664	27 439	26 230	51 764	27 710
Andre kostnader	62 756	69 839	70 551	83 622	111 560
<b>Faste kostnader</b>	<b>268 689</b>	<b>272 721</b>	<b>276 764</b>	<b>338 579</b>	<b>356 792</b>
<b>Sum kostnader</b>	<b>546 655</b>	<b>557 842</b>	<b>610 958</b>	<b>671 228</b>	<b>695 016</b>

1) Var t.o.m. 2004 ein del av arealtilskotet. Kulturlandskapstilskotet er flatt og produksjonsuavhengig medan arealtilskotet er produksjonsavhengig og varierer i dei ulike sonane.

**Tabell 11c Områdetal, andre bygder, storleiksgruppe 3 (100-200 dekar)**  
**Resultat og balanse**

År	2003	2004	2005	2006	2007
Driftsoverskot	179 200	169 692	189 707	165 201	224 874
- Renter av aktiva i jordbruket <sup>1)</sup>	59 308	46 570	33 880	50 095	65 987
Familiens arb. fortjeneste	119 892	123 122	155 827	115 106	158 887
Fam. arb. fortjeneste per årsverk	90 656	98 894	127 382	87 144	143 488
Lønsevne i alt	172 549	171 947	207 264	172 214	215 896
Lønsevne per time	61,58	65,60	77,26	59,72	88,43
Vederl. til arb. og eigenkap. per årsv.	132 174	139 910	136 882	126 928	186 691
<b>Rekneskapssamandrag</b>					
Driftsoverskot, jordbruk	179 200	169 692	189 707	165 201	224 874
Driftsoverskot, skogbruk	4 809	8 098	7 316	-2 460	97
Driftsoverskot, tilleggsnæring	12 786	19 020	25 640	26 572	31 866
Driftsoverskot, anna næring	16 944	10 174	19 212	32 791	40 646
Løsinntekt	202 867	207 613	255 169	238 397	267 274
Pensjonar	22 828	39 706	18 189	19 913	14 646
Sjukepengar	13 788	9 821	8 125	7 429	6 886
Aksjeutbyte / erstatning	60 466	41 950	123 325	3 478	5 553
Arbeid nyanlegg	11 624	7 372	2 117	1 339	1 073
Renteinntekter	7 486	2 483	2 124	3 723	5 613
- Renteutgifter	55 764	39 861	90 226	46 176	66 945
- Kår	4 422	3 083	1 923	2 262	1 975
Nettoinntekt	472 611	472 985	558 773	447 943	529 608
Privatforbruk eks. skatt	341 506	387 128	352 479	391 621	407 961
Skatt	121 170	124 824	121 279	127 476	125 256
<b>Balanseoversikt (UB)</b>					
Kontantar og bankinnskot	221 105	208 691	218 014	205 244	166 843
Andre krav	72 336	318 533	311 057	98 744	92 595
Omløpsmidlar jordbruket	98 307	86 026	83 567	74 487	88 012
Omløpsmidlar skogbruket	1 155	1 764	2 839	355	820
Omløpsmidlar tilleggsnæring	43	1 722	294	13	57
Omløpsmidlar anna næring	119 381	140 068	90 844	99 084	105 778
<b>Omløpsmidlar i alt</b>	<b>512 327</b>	<b>756 804</b>	<b>706 616</b>	<b>477 928</b>	<b>454 105</b>
Anleggsmidlar jordbruk	1 108 549	1 099 831	1 043 231	1 168 322	1 260 642
Anleggsmidlar skogbruk	85 542	60 716	67 928	117 732	158 393
Anleggsmidlar tilleggsnæring	37 278	35 074	39 823	78 909	67 049
Anleggsmidlar anna næring	8 803	1 013	10 236	13 628	29 077
Hovudbygning	471 296	615 845	463 030	533 510	529 833
Privat	130 956	133 722	216 875	148 188	164 559
<b>Anleggsmidlar i alt</b>	<b>1 842 424</b>	<b>1 946 201</b>	<b>1 841 123</b>	<b>2 060 290</b>	<b>2 209 553</b>
<b>Eigedelar i jordbruket</b>	<b>1 206 856</b>	<b>1 185 857</b>	<b>1 126 799</b>	<b>1 242 810</b>	<b>1 348 654</b>
<b>Eigedelar i alt</b>	<b>2 354 751</b>	<b>2 703 005</b>	<b>2 547 738</b>	<b>2 538 217</b>	<b>2 663 658</b>
Kortsiktig gjeld	232 225	413 355	403 767	271 017	294 876
Langsiktig gjeld	858 160	925 205	899 199	1 122 474	1 295 730
<b>Eigenkapital</b>	<b>1 264 366</b>	<b>1 364 445</b>	<b>1 244 772</b>	<b>1 144 726</b>	<b>1 073 052</b>
1) Kalkulasjonsrente	5,0 %	4,0 %	3,0 %	4,0 %	5,0 %

**Tabell 12a Områdetal, andre bygder, storleiksgruppe 4 (200-300 dekar)**  
**Produksjonstekniske data og oppnådde prisar**

Ar	2003	2004	2005	2006	2007
Tal bruk i gruppa	26	31	24	22	22
Alder på brukar	41	42	44	43	45
<b>Arealfordeling og avling per dekar</b>					
Kom i alt, daa	15,9	14,5	10,5	3,9	4,6
Kom i alt, FEm per daa	275	371	341	315	574
Poter, daa	3,5	4,0	5,0	5,2	1,5
Grovfôr i alt, daa	216,2	215,5	214,7	232,0	234,5
Grovfôr i alt, FEm per daa	381	383	399	369	357
Grønsaker, daa	1,8	2,9	9,4	2,8	5,3
Jordbruksareal i alt, daa	242,1	247,7	241,9	243,9	247,3
Jordbruksareal i alt, FEm per daa	368	378	393	368	363
Leigd areal, daa	93,1	105,3	114,3	112,0	109,1
<b>Husdyrproduksjon</b>					
Årskyr	12,3	12,7	14,3	14,4	14,6
Omsett mjølk, liter	69 789	76 035	83 902	82 292	89 703
Mjølkekvote	71 002	75 590	80 261	83 402	91 247
Mjølk, per årsku, kg	6 461	6 803	6 716	6 443	6 781
Kukjøtt, kg omsett	1 316	1 591	1 363	1 501	1 487
Anna storfekjøtt, kg omsett	2 719	2 681	2 327	3 070	2 751
Tal grisekull					
Slaktegris, kg omsett	5 930	6 742	4 112		
Vinterfôra sauer	43	26	23	28	20
Ull, kg omsett	215	119	92	125	115
Egg, kg omsett	1 260	3 694	4 398	1 816	
<b>Arbeidsforbruk, timar</b>					
Brukar	2 247	2 163	2 156	2 104	2 205
Ektefelle	379	382	364	388	327
Barn under 17 år	3	15	25	19	31
Sum familie	2 629	2 560	2 545	2 511	2 563
Leigd arbeid, betalt	581	726	1 054	615	505
Leigd arbeid, ubetalt	224	244	88	157	141
Timar jordbruket	3 434	3 530	3 687	3 282	3 209
Timar skogbruket	56	44	38	24	14
Timar nyanlegg		77	17	21	2
<b>Oppnådde prisar</b>					
Bygg, kr per kg	1,65	1,54	1,61	1,60	1,70
Poteter, kr per kg	5,18	4,12	4,68	5,41	2,64
Kumjølk, kr per l	3,49	3,48	3,57	3,60	3,82
Kukjøtt, kr per kg	26,72	28,92	29,45	30,33	31,11
Anna storfekjøtt, kr per kg	31,64	33,57	34,55	35,15	37,20
Smågris, kr per stk			738		
Svinekjøtt, slaktegris, kr per kg	21,73	20,32	20,97		
Sau- og lammekjøtt, kr per kg	31,09	30,07	27,74	31,38	34,15
Ull, kr per kg	32,20	30,86	30,53	34,14	29,31
Egg, kr per kg	10,87	11,86	11,34	10,61	

**Tabell 12b Områdetal, andre bygder, storleiksgruppe 4 (200-300 dekar)**  
**Produksjonsinntekter og -kostnader per bruk**

Ar	2003	2004	2005	2006	2007
Korn og frø	9 774	13 188	6 445	1 973	3 095
Poteter	21 475	24 075	31 124	44 215	8 808
Grønsaker	22 349	71 683	91 245	30 314	25 722
Andre planteprodukt	21 505	24 329	19 391	3 293	17 198
<b>Planteprodukt</b>	<b>75 105</b>	<b>133 276</b>	<b>148 204</b>	<b>79 796</b>	<b>54 823</b>
Storfe, mjølk	243 800	264 724	299 420	296 221	342 479
Storfe, livdyr	6 813	6 323	17 913	24 192	17 503
Kuslakt	31 753	47 758	51 227	50 496	57 880
Anna storfeslakt	86 866	88 195	92 799	109 208	102 291
Smågris	1 415	-1 187	6 457		
Slaktegris	141 689	126 343	75 439	1 621	
Purker og rånar	557	235	11		
Sau, livdyr, slakt og ull	38 242	24 122	15 768	31 385	27 487
Fjørfe; egg, livdyr og slakt	13 704	47 706	52 600	15 945	
Andre innt. husdyrhaldet	9 650	19	76	645	3 082
<b>Husdyrprodukt</b>	<b>574 489</b>	<b>604 240</b>	<b>611 708</b>	<b>529 714</b>	<b>550 722</b>
Areal- og kulturlandskaptill., grovfôr	72 306	70 879	33 098	33 445	37 682
Areal- og kulturlandskaptillegg, korn	8 231	8 822	2 218	865	2 004
Kulturlandskapstilskot <sup>1)</sup>			43 176	40 260	46 106
Produksjonstillegg, husdyr	82 874	86 513	80 248	85 686	74 865
Botnfrådrag	-6 000	-6 194	-5 729	-5 000	-5 000
Pristilskot	89 495	82 223	85 255	83 507	89 713
Refusjon av avløysarutgifter	48 566	44 702	53 271	50 211	45 457
Andre tilskot og trygder	11 957	15 370	9 443	14 328	22 429
Tilskot i alt	307 429	302 315	300 980	303 302	313 256
Leigeinntekter traktor og reiskap	11 115	18 476	9 934	23 334	13 426
Traktor i skogen og anna inntekt	4 337	2 929	2 342	10 807	3 950
<b>Produksjonsinntekter i alt</b>	<b>972 473</b>	<b>1 061 236</b>	<b>1 073 168</b>	<b>946 952</b>	<b>936 177</b>
Kraftfôr	182 044	177 088	176 547	135 899	145 197
Andre fôrkostnader	14 843	14 294	15 210	23 779	29 065
Såvarer	8 373	17 880	20 077	9 445	8 322
Handelskjødsel og kalk	35 538	40 800	39 597	33 616	39 360
Konserveringsmidlar	6 655	7 428	6 160	6 564	5 990
Kjøp av dyr	88 669	79 018	67 206	27 649	25 816
Forbruksartiklar og diverse	41 576	46 184	51 945	48 954	44 995
<b>Variable kostnader</b>	<b>377 697</b>	<b>382 693</b>	<b>376 742</b>	<b>285 906</b>	<b>298 745</b>
Leigd arbeid	76 740	80 913	123 618	86 825	69 690
Drivstoff	12 297	15 159	17 386	22 129	17 751
Vedl. jord, vegar, grøfter, vassanl.	4 601	5 680	4 127	5 062	5 473
Vedlikehald driftsbygningar	24 302	26 873	31 458	28 633	23 756
Vedlikehald traktor og maskiner	35 966	38 040	43 992	40 078	42 281
Avskrivingar	90 107	91 941	103 762	107 784	102 213
Maskinleige	19 244	31 673	29 434	18 771	15 073
Andre kostnader	80 940	93 008	98 238	92 610	95 662
<b>Faste kostnader</b>	<b>344 197</b>	<b>383 287</b>	<b>452 015</b>	<b>401 892</b>	<b>371 899</b>
<b>Kostnader i alt</b>	<b>721 894</b>	<b>765 980</b>	<b>828 757</b>	<b>687 798</b>	<b>670 644</b>

<sup>1)</sup> Var t.o.m. 2004 ein del av arealtilskotet. Kulturlandskapstilskotet er flatt og produksjonsuavhengig medan arealtilskotet er produksjonsavhengig og varierer i dei ulike sonane.

**Tabell 12c Områdetal, andre bygder, storleiksgruppe 4 (200-300 dekar)**  
**Resultat og balanse**

År	2003	2004	2005	2006	2007
Driftsoverskot	250 580	295 256	244 411	259 154	265 528
- Renter av aktiva i jordbruket <sup>1)</sup>	89 405	73 014	57 185	77 820	98 072
Familiens arb. fortjeneste	161 175	222 242	187 226	181 334	167 456
Fam. arb. fortjeneste per årsverk	104 230	146 233	131 193	125 398	114 259
Lønsevne i alt	237 915	303 155	310 844	268 159	237 146
Lønsevne per time	69,28	85,88	84,31	81,70	73,90
Vederl. til arb. og eigenkap. per årsv.	152 430	183 330	171 603	176 625	170 158
<b>Rekneskapssamandrag</b>					
Driftsoverskot, jordbruk	250 580	295 256	244 411	259 154	265 528
Driftsoverskot, skogbruk	9 587	3 539	5 375	-2 185	16 072
Driftsoverskot, tilleggsnæring	29 294	50 454	28 900	17 092	18 102
Driftsoverskot, anna næring	34 827	15 055	15 738	30 195	4 113
Løsinntekt	203 354	189 361	171 694	198 791	235 737
Pensjonar	8 915	6 733	12 851	5 154	14 559
Sjukepengar	5 376	10 790	14 581	8 346	9 378
Aksjeutbyte / erstatning	1 283	3 525	854	5 213	7 665
Arbeid nyanlegg		11 272	2 399	3 099	337
Renteinntekter	5 094	4 090	3 055	2 954	7 676
- Renteutgifter	70 913	39 816	36 842	47 837	65 180
- Kår	3 376	5 105	5 291	5 304	3 052
Nettoinntekt	474 020	545 154	457 724	474 671	510 935
Privatforbruk eks. skatt	334 781	343 274	341 265	367 881	389 208
Skatt	132 683	145 702	107 762	145 544	106 201
<b>Balanseoversikt (UB)</b>					
Kontantar og bankinnskot	208 350	285 430	214 059	234 431	470 198
Andre krav	77 871	147 854	154 101	118 512	108 318
Omløpsmidlar jordbruket	153 287	135 931	138 252	137 983	118 476
Omløpsmidlar skogbruket	1 570	2 369	2 784	948	518
Omløpsmidlar tilleggsnæring	2 046	2 213	2 846	136	25 325
Omløpsmidlar anna næring	26 804	24 870	38 464	36 091	15 044
<b>Omløpsmidlar i alt</b>	<b>469 929</b>	<b>598 667</b>	<b>550 506</b>	<b>528 101</b>	<b>737 879</b>
Anleggsmidlar jordbruk	1 632 523	1 727 323	1 804 496	1 864 461	1 853 592
Anleggsmidlar skogbruk	148 984	144 250	174 117	155 621	167 785
Anleggsmidlar tilleggsnæring	173 444	239 812	82 340	78 462	151 142
Anleggsmidlar anna næring	127 900	15 628	11 958	14 649	9 473
Hovudbygning	433 762	519 403	522 526	618 513	526 482
Privat	94 014	89 842	74 713	97 681	109 569
<b>Anleggsmidlar i alt</b>	<b>2 610 627</b>	<b>2 736 258</b>	<b>2 670 150</b>	<b>2 829 387</b>	<b>2 818 043</b>
<b>Eigedelar i jordbruket</b>	<b>1 785 811</b>	<b>1 863 254</b>	<b>1 942 748</b>	<b>2 002 444</b>	<b>1 972 068</b>
<b>Eigedelar i alt</b>	<b>3 080 556</b>	<b>3 334 925</b>	<b>3 220 656</b>	<b>3 357 487</b>	<b>3 555 922</b>
Kortsiktig gjeld	192 969	366 137	308 483	207 762	221 720
Langsiktig gjeld	1 144 572	1 044 433	1 072 428	1 278 080	1 336 076
<b>Eigenkapital</b>	<b>1 743 014</b>	<b>1 924 355</b>	<b>1 839 745</b>	<b>1 871 646</b>	<b>1 998 126</b>
1) Kalkulasjonsrente	5,0 %	4,0 %	3,0 %	4,0 %	5,0 %

**Tabell 13a Områdetal, andre bygder, storleiksgruppe 5 (300–500 dekar)**  
**Produksjonstekniske data og oppnådde prisar**

Ar	2003	2004	2005	2006	2007
Tal bruk i gruppa	14	15	22	20	21
Alder på brukar	44	45	45	45	46
<b>Arealfordeling og avling per dekar</b>					
Kom i alt, daa	29,9	25,5	24,6	21,3	18,3
Kom i alt, FEm per daa	322	439	373	443	292
Poter, daa	11,6	9,2	6,9	8,8	10,1
Grovfôr i alt, daa	314,8	329,3	337,5	337,3	346,7
Grovfôr i alt, FEm per daa	281	282	314	326	331
Grønsaker, daa	3,9	1,0	3,2	2,5	4,4
Jordbruksareal i alt, daa	363,7	372,2	374,5	375,5	383,1
Jordbruksareal i alt, FEm per daa	288	313	331	334	331
Leigd areal, daa	182,7	186,5	176,4	179,2	176,8
<b>Husdyrproduksjon</b>					
Årskyr	13,2	11,7	15,1	16,8	16,7
Omsett mjølk, liter	73 641	63 730	84 622	95 798	101 127
Mjølkekvote	72 571	64 469	87 485	98 442	106 749
Mjølk, per årsku, kg	6 427	6 269	6 422	6 586	6 742
Kukjøtt, kg omsett	1 230	1 064	1 499	1 801	1 271
Anna storfekjøtt, kg omsett	3 190	2 765	3 644	3 630	2 974
Tal grisekull					2
Slaktegris, kg omsett	1 963	3 734	1 724	1 275	2 373
Vinterfôra sauer	32	41	43	45	75
Kg kjøtt per vf sau	31	32	32	31	32
Ull, kg omsett	194	194	204	229	430
<b>Arbeidsforbruk, timar</b>					
Brukar	2 178	2 146	2 122	2 368	2 271
Ektefelle	685	744	526	388	420
Barn under 17 år	8		5	5	10
Sum familie	2 871	2 890	2 653	2 760	2 700
Leigd arbeid, betalt	628	738	710	858	809
Leigd arbeid, ubetalt	183	135	85	82	62
Timar jordbruket	3 683	3 763	3 448	3 700	3 572
Timar skogbruket	61	51	39	9	10
Timar nyanlegg	36	110	62	131	132
<b>Oppnådde prisar</b>					
Bygg, kr per kg	1,73	1,58	1,55	1,63	1,58
Havre, kr per kg	1,59	1,48	1,49	1,56	1,60
Poteter, kr per kg	3,31	2,65	2,36	3,30	3,37
Kumjølkk, kr per l	3,52	3,61	3,72	3,72	3,89
Kukjøtt, kr per kg	27,26	28,51	29,48	29,62	30,90
Anna storfekjøtt, kr per kg	21,88	33,92	36,14	35,21	37,24
Smågris, kr per stk					858
Svinekjøtt, slaktegris, kr per kg	21,88	20,43	19,88	20,79	22,11
Sau- og lammekjøtt, kr per kg	30,37	29,56	30,05	31,69	35,34
Ull, kr per kg	32,06	29,63	29,78	32,07	30,03

**Tabell 13b Områdetal, andre bygder, storleiksgruppe 5 (300–500 dekar)**  
**Produksjonsinntekter og -kostnader per bruk**

Ar	2003	2004	2005	2006	2007
Korn	14 400	19 929	12 261	15 335	8 328
Poteter	66 625	112 166	67 006	50 440	64 189
Grønsaker	46 625	43 091	31 629	31 932	32 313
Andre planteprodukt	24 928	49 732	31 882	28 804	44 507
<b>Planteprodukt</b>	<b>152 578</b>	<b>224 918</b>	<b>142 778</b>	<b>126 511</b>	<b>149 337</b>
Storfe, mjølk	259 122	230 171	314 476	356 120	393 239
Storfe, livdyr	20 916	22 418	31 252	26 990	23 684
Kuslakt	37 739	36 583	56 204	50 189	68 354
Anna storfeslakt	104 218	131 526	148 159	117 625	141 204
Smågris	357	-2 267			2 667
Slaktegris og purker	44 638	68 039	31 126	25 293	53 003
Sau, livdyr og slakt	27 751	38 813	44 741	48 881	100 105
Ull	5 493	7 346	5 563	7 492	12 463
Andre innt. husdyrhaldet	387		921		41 047
<b>Husdyrprodukt</b>	<b>500 620</b>	<b>532 630</b>	<b>632 440</b>	<b>632 587</b>	<b>835 766</b>
Areal- og kulturlandskaptill., grovfôr	92 348	94 013	39 340	40 219	40 592
Areal- og kulturlandskaptill., korn	13 371	11 753	5 370	4 837	4 740
Kulturlandskaptilskot <sup>1)</sup>			65 902	59 412	69 840
Produksjonstillegg, husdyr	85 019	89 606	92 997	95 072	105 988
Botnfrådrag	-6 000	-6 000	-6 227	-6 000	-5 952
Pristilskot	94 279	82 898	91 485	97 786	97 304
Refusjon av avløysarutgifter	39 271	44 695	49 688	49 062	52 793
Andre tilskot og trygder	19 299	22 402	28 101	33 178	47 709
Tilskot i alt	337 587	339 367	366 656	373 566	413 014
Leigeinntekter traktor og reiskap	19 925	21 488	22 512	27 969	25 583
Traktor i skogen	5 053	5 784	3 229	3 393	322
Anna innt. (f.eks sal av mjølkekvote)	10 929	7 400	4 080	1 201	15 491
<b>Produksjonsinntekter i alt</b>	<b>1 026 692</b>	<b>1 131 588</b>	<b>1 171 694</b>	<b>1 165 226</b>	<b>1 439 512</b>
Kraftfôr	151 879	163 351	166 001	165 977	228 911
Andre fôrkostnader	14 275	18 337	28 643	46 824	52 982
Såvarer	27 505	53 246	28 958	23 959	33 922
Handelskjødsel og kalk	43 711	45 984	41 620	46 600	53 195
Konserveringsmidlar	7 366	5 014	4 331	6 349	5 815
Kjøp av dyr	45 572	79 803	53 293	34 187	80 031
Forbruksartiklar og diverse	76 562	75 846	73 125	74 256	87 727
<b>Variable kostnader</b>	<b>366 871</b>	<b>441 581</b>	<b>395 970</b>	<b>398 152</b>	<b>542 583</b>
Leigd arbeid	78 197	91 585	96 756	110 280	115 459
Drivstoff	17 189	20 608	23 040	26 778	25 483
Vedl. jord,	7 683	5 185	4 704	8 875	4 582
Vedlikehald driftsbygningar	34 456	25 934	32 391	35 989	44 507
Vedlikehald traktor og maskiner	50 422	52 331	45 589	43 834	54 855
Avskrivingar	98 773	105 930	123 308	119 903	140 767
Maskinleige	42 294	42 598	52 477	39 813	55 928
Andre kostnader	85 395	86 823	95 556	99 700	104 167
<b>Faste kostnader</b>	<b>414 410</b>	<b>430 994</b>	<b>473 820</b>	<b>485 172</b>	<b>545 748</b>
<b>Kostnader i alt</b>	<b>781 281</b>	<b>872 575</b>	<b>869 790</b>	<b>883 324</b>	<b>1 088 331</b>

<sup>1)</sup> Var t.o.m. 2004 ein del av arealtilskotet. Kulturlandskaptilskotet er flatt og produksjonsuavhengig medan arealtilskotet er produksjonsavhengig og varierer i dei ulike sonane.

**Tabell 13c Områdetal, andre bygder, storleiksgruppe 5 (300–500 dekar)**  
**Resultat og balanse**

År	2003	2004	2005	2006	2007
Driftsoverskot	245 408	259 013	301 904	281 902	351 177
- Renter av aktiva i jordbruket	89 463	79 154	74 792	96 877	145 472
Familiens arb. fortjeneste	155 945	179 859	227 112	185 025	205 705
Fam. arb. fortjeneste per årsverk	94 210	109 699	153 039	120 117	137 410
Lønsevne i alt	234 142	271 443	323 868	295 306	321 165
Lønsevne per time	63,58	72,13	93,93	79,81	89,91
Vederl. til arb. og eigenkap. per	143 425	153 602	193 027	177 694	210 804
<b>Rekneskapssamandrag</b>					
Driftsoverskot, jordbruk	245 408	259 013	301 904	281 902	351 177
Driftsoverskot, skogbruk	774	6 653	5 789	14 446	8 782
Driftsoverskot, tilleggsnæring	16 351	55 180	68 486	74 812	67 664
Driftsoverskot, anna næring	28 461	9 865	18 382	9 497	24 675
Løsinntekt	126 879	165 817	167 792	173 012	181 081
Pensjonar	22 868	22 485	23 689	21 126	37 599
Sjukepengar	2 959	2 353	13 724		24 395
Aksjeutbyte / erstatning	1 466	4 250	2 760	9 100	13 280
Arbeid nyanlegg	4 979	15 633	9 185	19 308	19 991
Renteinntekter	8 335	3 185	2 225	4 265	7 291
- Renteutgifter	60 290	60 754	58 037	54 438	89 759
- Kår	2 958	2 192	1 278	1 566	90
Nettoinntekt	395 231	481 488	554 620	551 465	646 086
Privatforbruk eks. skatt	351 076	384 899	352 241	381 475	456 489
Skatt	134 764	110 400	118 969	152 561	147 249
<b>Balanseoversikt (UB)</b>					
Kontantar og bankinnskot	227 745	306 439	168 421	272 132	237 131
Andre krav	159 397	222 577	233 044	242 480	260 565
Omløpsmidlar jordbruket	156 381	175 957	150 545	138 282	185 545
Omløpsmidlar skogbruket	1 243	3 460	564		
Omløpsmidlar tilleggsnæring				2 100	22 880
Omløpsmidlar anna næring	14 242	58 680	58 376	72 475	90 095
<b>Omløpsmidlar i alt</b>	<b>559 007</b>	<b>767 112</b>	<b>610 950</b>	<b>727 470</b>	<b>796 216</b>
Anleggsmidlar jordbruk	1 627 827	1 987 113	2 444 884	2 350 777	2 996 749
Anleggsmidlar skogbruk	225 214	221 800	195 750	167 140	156 831
Anleggsmidlar tilleggsnæring	36 016	64 175	121 273	94 896	123 909
Anleggsmidlar anna næring	126 890	111 776	30 853	25 627	32 662
Hovudbygning	339 061	347 954	462 227	446 639	543 167
Privat	144 548	117 189	107 707	99 359	118 787
<b>Anleggsmidlar i alt</b>	<b>2 499 555</b>	<b>2 850 007</b>	<b>3 362 693</b>	<b>3 184 438</b>	<b>3 972 105</b>
<b>Eigedelar i jordbruket</b>	<b>1 784 208</b>	<b>2 163 070</b>	<b>2 595 429</b>	<b>2 489 059</b>	<b>3 182 294</b>
<b>Eigedelar i alt</b>	<b>3 058 562</b>	<b>3 617 119</b>	<b>3 973 643</b>	<b>3 911 908</b>	<b>4 768 321</b>
Kortsiktig gjeld	261 140	471 788	347 579	384 027	541 180
Langsiktig gjeld	1 195 420	1 699 417	1 846 383	1 606 991	2 052 577
<b>Eigenkapital</b>	<b>1 602 002</b>	<b>1 445 914</b>	<b>1 779 680</b>	<b>1 920 890</b>	<b>2 174 564</b>
1) Kalkulasjonsrente	5,0 %	4,0 %	3,0 %	4,0 %	5,0 %

**Tabell 14a Områdetal, andre bygder, mjølk og storfekjøtt**  
**Produksjonstekniske data og oppnådde priser**

Ar	2003	2004	2005	2006	2007
Tal bruk i gruppa	48	44	43	42	38
Alder på brukar	45	46	46	47	47
<b>Arealfordeling og avling per dekar</b>					
Kom i alt, daa	2,8	3,8	4,0	1,6	1,8
Kom i alt, FEm per daa	437	556	408	399	509
Grønforvekster, daa					
Grønforvekster, FEm per daa					
Grovfor i alt, daa	210,4	226,3	264,0	247,1	241,8
Grovfor i alt, FEm per daa	369	356	340	354	357
Jordbruksareal i alt, daa	213,7	231,9	269,7	249,9	245,1
Jordbruksareal i alt, FEm per daa	369	360	342	354	359
Leigd areal, daa	83,8	96,2	116,1	117,3	106,6
<b>Husdyrproduksjon</b>					
Årskyr	14,8	14,9	17,5	17,0	17,9
Omsett mjølk, liter	82 555	85 845	97 120	95 036	107 382
Mjølkekvote	83 051	84 715	100 124	97 964	112 322
Mjølk, per årsku, kg	6 331	6 537	6 306	6 382	6 693
Kukjøtt, kg omsett	1 512	1 581	1 535	1 766	1 514
Anna storfekjøtt, kg omsett	2 597	2 426	2 836	2 906	2 460
Slaktegris, kg omsett	7	7	269	10	8
Vinterføra sauer	2	3	1	3	1
Kg kjøtt per vf sau	22	26	29	29	40
Ull, kg omsett	13	8	5	9	3
<b>Arbeidsforbruk, timar</b>					
Brukar	2 102	2 061	2 162	2 149	2167
Ektefelle	390	411	380	388	301
Barn under 17 år	6		3	9	25
Sum familie	2 497	2 472	2 545	2 546	2 493
Leigd arbeid, betalt	431	449	575	568	530
Leigd arbeid, ubetalt	162	164	86	105	57
Timar jordbruket	3 090	3 085	3 205	3 219	3 080
Timar skogbruket	68	60	64	50	44
Timar nyanlegg	85	36	41	66	67
<b>Oppnådde priser</b>					
Bygg, kr per kg	1,75	1,56	1,65	1,63	1,67
Havre, kr per kg	1,54	1,44	1,41	1,50	
Poteter, kr per kg	1,73	3,28	4,11	3,34	6,26
Kumjølk, kr per l	3,45	3,50	3,68	3,64	3,86
Kukjøtt, kr per kg	26,39	28,42	29,14	29,58	30,96
Anna storfekjøtt, kr per kg	32,02	33,20	35,35	34,92	36,93
Sau- og lammekjøtt, kr per kg	31,16	31,47	26,78	29,17	32,22
Ull, kr per kg	30,38	34,25	35,22	40,05	31,14

**Tabell 14b Områdetal, andre bygder, mjølk og storfekjøtt  
Produksjonsinntekter og -kostnader per bruk**

År	2003	2004	2005	2006	2007
Korn	1 823	2 464	2 692	1 062	914
Poteter	390	397	354	456	544
Andre planteprodukt	7 446	11 328	13 774	10 045	17 013
<b>Planteprodukt</b>	<b>9 658</b>	<b>14 189</b>	<b>16 820</b>	<b>11 563</b>	<b>18 471</b>
Storfe, mjølk	285 021	300 401	357 133	345 483	414 074
Storfe, livdyr	14 771	16 741	22 080	24 591	18 189
Storfe, kuskalt	39 178	43 444	53 918	51 572	65 940
Storfe, anna slakt	80 655	88 415	112 119	96 532	97 232
Grisar	-557	171	3 389	1 025	129
Sau, livdyr og slakt	1 738	2 284	877	2 308	1 651
Ull	371	403	157	453	23
Andre innt. husdyrhaldet	2 795	194	383	373	2 197
<b>Husdyrprodukt</b>	<b>423 973</b>	<b>452 053</b>	<b>550 055</b>	<b>522 338</b>	<b>599 435</b>
Areal- og kulturlandskapstilt., grovfôr	74 438	77 858	37 307	36 089	35 738
Areal- og kulturlandskapstilt., korn	1 617	1 817	1 218	298	405
Kulturlandskapstilt. <sup>1)</sup>			49 420	40 669	46 199
Produksjonstillegg, husdyr	71 933	75 396	76 050	75 487	71 575
Botnfrådrag	-6 104	-6 114	-5 872	-5 357	-5 395
Pristilt.	98 453	93 821	93 690	93 343	97 177
Refusjon av avløyserutgifter	43 375	43 538	50 831	46 383	47 967
Andre tilt. og trygder	2 904	6 697	15 994	40 116	22 049
Tilt. i alt	286 616	293 013	318 638	327 028	315 715
Leigeinntekter traktor og reiskap	8 854	10 331	13 280	3 546	16 653
Traktor i skogen	2 849	2 933	3 680		2 277
Anna		28	2 044	619	4 508
<b>Produksjonsinntekter i alt</b>	<b>731 950</b>	<b>772 547</b>	<b>904 517</b>	<b>865 094</b>	<b>957 059</b>
Kraftfôr	120 878	123 482	138 628	133 134	150 973
Andre fôrkostnader	14 886	18 566	19 504	27 890	35 741
Såvarer	2 883	4 030	4 387	5 398	3 375
Handelskjøps og kalk	26 085	29 986	28 400	29 835	34 330
Konservingsmidlar	6 701	6 412	5 150	6 196	5 510
Kjøp av dyr	19 281	21 984	24 560	20 615	20 455
Forbruksartiklar og diverse	38 061	39 892	46 096	49 341	46 473
<b>Variable kostnader</b>	<b>228 774</b>	<b>244 351</b>	<b>266 725</b>	<b>272 407</b>	<b>296 857</b>
Leigd arbeid	61 768	66 169	81 141	80 779	82 459
Drivstoff	11 260	13 429	17 015	21 663	18 444
Vedl. jord, vegar, grøfter, vassanl.	4 071	4 105	4 852	5 414	3 807
Vedlikehald driftsbygningar	22 621	23 497	29 935	28 620	27 926
Vedlikehald traktor og maskiner	38 145	35 172	39 883	38 305	46 146
Avskrivingar	84 204	87 693	103 453	104 783	109 810
Maskinleige	15 277	22 544	32 127	19 952	20 476
Andre kostnader	69 125	72 706	79 342	83 100	82 235
<b>Faste kostnader</b>	<b>306 471</b>	<b>325 315</b>	<b>387 749</b>	<b>382 618</b>	<b>391 303</b>
<b>Kostnader i alt</b>	<b>535 244</b>	<b>569 666</b>	<b>654 475</b>	<b>655 025</b>	<b>688 160</b>

<sup>1)</sup> Var t.o.m. 2004 ein del av arealtilt. Kulturlandskapstilt. er flatt og produksjonsuavhengig medan arealtilt. er produksjonsavhengig og varierer i dei ulike sonane.

**Tabell 14c Områdetal, andre bygder, mjølk og storfekjøtt**  
**Resultat og balanse**

År	2003	2004	2005	2006	2007
Driftsoverskot	196 705	202 879	250 042	210 069	268 902
- Renter av aktiva i jordbruket <sup>1)</sup>	73 041	61 453	60 095	76 769	101 920
Familiens arb. fortjeneste	123 664	141 426	189 947	133 300	166 982
Fam. arb. fortjeneste per årsverk	85 807	98 987	133 201	92 772	120 816
Lønsevne i alt	185 432	207 595	271 087	214 080	249 441
Lønsevne per time	60,01	67,28	84,59	66,50	80,98
Vederl. til arb. og egenkap. per årsv.	132 996	144 328	171 410	147 836	182 899
<b>Rekneskapssamandrag</b>					
Driftsoverskot, jordbruk	196 705	202 879	250 042	210 069	268 902
Driftsoverskot, skogbruk	5 806	7 398	5 962	2 481	284
Driftsoverskot, tilleggsnæring	11 889	18 202	22 297	29 763	27 611
Driftsoverskot, anna næring	11 952	5 102	15 578	12 293	6 381
Løsinntekt	184 753	177 197	169 961	209 495	216 257
Pensjonar	32 832	35 254	24 723	24 067	30 015
Sjukepengar	7 594	2 342	13 661	3 767	15 385
Aksjeutbyte / erstatning	17 282	24 234	2 022	2 618	6 083
Arbeid nyanlegg	11 771	5 203	5 971	9 710	10 158
Renteinntekter	5 152	2 008	1 648	2 573	6 646
- Renteutgifter	58 300	46 529	49 342	50 045	73 887
- Kår	3 469	3 922	2 730	2 678	1 188
Nettoinntekt	423 967	429 368	459 792	454 112	512 647
Privatforbruk eks. skatt	337 604	357 617	344 567	360 388	367 066
Skatt	115 600	111 461	98 670	125 455	108 211
<b>Balanseoversikt (UB)</b>					
Kontantar og bankinnskott	161 829	213 260	131 151	159 538	210 645
Andre krav	89 345	271 260	160 928	145 367	127 839
Omløpsmidlar jordbruket	110 619	122 974	123 642	114 148	116 487
Omløpsmidlar skogbruket	1 211	2 037	3 067	664	404
Omløpsmidlar tilleggsnæring	1 146	889	1 588	1 081	1 358
Omløpsmidlar anna næring	58 136	66 116	49 618	57 953	57 609
<b>Omløpsmidlar i alt</b>	<b>422 286</b>	<b>676 536</b>	<b>469 995</b>	<b>478 751</b>	<b>514 342</b>
Anleggsmidlar jordbruk	1 365 250	1 443 891	1 933 532	1 860 903	2 002 140
Anleggsmidlar skogbruk	167 528	177 086	178 124	171 184	219 044
Anleggsmidlar tilleggsnæring	30 263	25 750	52 814	46 538	52 505
Anleggsmidlar anna næring	40 352	41 159	23 263	24 128	33 892
Hovudbygning	433 428	496 220	423 639	491 125	502 029
Privat	116 290	101 649	83 924	94 172	98 068
<b>Anleggsmidlar i alt</b>	<b>2 153 110</b>	<b>2 285 755</b>	<b>2 695 294</b>	<b>2 688 050</b>	<b>2 907 678</b>
<b>Eigedelar i jordbruket</b>	<b>1 475 868</b>	<b>1 566 864</b>	<b>2 057 173</b>	<b>1 975 050</b>	<b>2 118 627</b>
<b>Eigedelar i alt</b>	<b>2 575 395</b>	<b>2 962 290</b>	<b>3 165 289</b>	<b>3 166 801</b>	<b>3 422 020</b>
Kortsiktig gjeld	202 236	431 329	256 088	252 106	237 476
Langsiktig gjeld	1 040 308	1 157 904	1 491 275	1 430 794	1 555 674
<b>Eigenkapital</b>	<b>1 332 851</b>	<b>1 373 057</b>	<b>1 417 926</b>	<b>1 483 901</b>	<b>1 628 870</b>
1) Kalkulasjonsrente	5,0 %	4,0 %	3,0 %	4,0 %	5,0 %

**Tabell 15a Områdetal, andre bygder, mjølkeproduksjon og sauehald**  
**Produksjonstekniske data og oppnådde prisar**

Ar	2003	2004	2005	2006	2007
Tal bruk i gruppa	8	9	9	8	10
Alder på brukar	43	44	45	46	45
<b>Arealfordeling og avling per dekar</b>					
Grønforvekster, daa					
Grønforvekster, FEm per daa					
Grovfor i alt, daa	241,8	251,9	268,9	321,3	346,9
Grovfor i alt, FEm per daa	391	386	400	339	360
Jordbruksareal i alt, daa	241,8	251,9	268,9	321,3	347,3
Jordbruksareal i alt, FEm per daa	391	386	400	339	360
Leigd areal, daa	65,9	66,4	96,1	134,5	146,4
<b>Husdyrproduksjon</b>					
Årskyr	15,1	17,3	17,0	17,9	16,3
Omsett mjølk, liter	84 011	99 756	103 210	109 796	105 930
Mjølkekvote	85 638	99 848	101 796	108 876	106 416
Mjølk, per årsku, kg	6 519	6 501	7 075	7 072	7 224
Kukjøtt, kg omsett	1 127	1 667	1 872	1 793	1 642
Storfekjøtt, kg omsett	1 882	1 754	2 443	3 173	2 517
Slaktegris, kg omsett					547
Vinterføra sauer	71	72	85	88	117
Gagnslam per vf sau	1,5	1,4	1,2	1,5	1,5
Sau- og lammekjøtt, kg omsett	1 864	1 986	2 221	2 641	3 369
Kg kjøtt per vf sau	29	29	26	31	30
Ull, kg omsett	430	349	372	453	633
<b>Arbeidsforbruk, timar</b>					
Brukar	2 503	2 466	2 507	2 524	2 489
Ektefelle	339	258	283	318	389
Barn under 17 år	39			8	6
Sum familie	2 881	2 724	2 790	2 850	2 884
Leigd arbeid, betalt	510	396	508	539	563
Leigd arbeid, ubetalt	54	183	78	63	122
Timar jordbruket	3 445	3 303	3 376	3 451	3 570
Timar skogbruket	107	89	92	102	89
Timar nyanlegg		17		55	28
<b>Oppnådde prisar</b>					
Kumjølk, kr per l	3,57	3,52	3,58	3,50	3,80
Kukjøtt, kr per kg	27,10	28,78	29,46	30,26	30,71
Anna storfekjøtt, kr per kg	31,24	33,28	34,83	35,27	37,26
Svinekjøtt, slaktegris, kr per kg					21,82
Sau- og lammekjøtt, kr per kg	30,17	29,71	28,64	31,52	34,60
Ull, kr per kg	33,49	32,06	31,14	34,01	31,36

**Tabell 15b Områdetal, andre bygder, mjølkeproduksjon og sauehald**  
**Produksjonsinntekter og -kostnader per bruk**

År	2003	2004	2005	2006	2007
<b>Planteprodukt</b>	5 640	9 213	7 989	3 277	26 650
Storfe, mjølk	300 029	351 271	369 690	384 787	402 324
Storfe, livdyr	16 610	19 263	27 247	30 502	30 930
Storfe, kuskalt	39 491	43 788	57 364	56 419	68 348
Storfe, anna slakt	57 246	60 308	99 819	101 728	121 135
Grisar					11 927
Sau, livdyr og slakt	58 878	59 826	64 760	90 078	126 409
Ull	14 332	11 629	10 593	15 391	19 950
Andre innt. husdyrhaldet	708		1		200
<b>Husdyrprodukt</b>	487 295	546 085	629 473	678 904	781 223
Areal- og kulturlandskapstill., grovfôr	73 067	70 191	30 555	35 579	39 394
Areal- og kulturlandskapstill., korn					
Kulturlandskapstilskot <sup>1)</sup>			41 195	46 057	56 449
Produksjonstillegg, husdyr	96 535	110 673	109 767	124 131	130 550
Botnfrådrag	-6 000	-6 667	-6 111	-5 625	-5 500
Pristilskot	102 864	107 773	110 754	122 848	118 747
Refusjon av avløysarutgifter	42 188	46 086	41 876	55 431	58 291
Andre tilskot og trygder	11 243	13 498	11 396	19 594	35 662
Tilskot i alt	319 897	341 554	339 432	398 015	433 593
Leigeinntekter traktor og reiskap	7 012	10 494	8 217	4 499	7 356
Traktor i skogen	1 850	1 000	1 789	1 757	1 389
Anna	250	22	844		24 346
<b>Produksjonsinntekter i alt</b>	821 944	908 368	987 743	1 086 451	1 274 557
Kraftfôr	153 114	160 964	173 607	186 616	200 859
Andre fôrkostnader	18 274	24 607	26 836	50 353	42 706
Såvarer	3 256	2 994	2 712	4 709	3 631
Handelskjøpsmiddel og kalk	32 499	40 331	36 034	47 866	48 738
Konserveringsmidlar	10 153	11 032	8 251	8 983	9 361
Kjøp av dyr	15 879	15 262	34 439	23 715	72 360
Forbruksartiklar og diverse	50 617	52 293	58 073	65 511	79 286
<b>Variable kostnader</b>	283 791	307 482	339 953	387 752	456 941
Leigd arbeid	63 395	54 099	77 400	83 236	92 490
Drivstoff	11 001	10 569	15 450	14 282	16 976
Vedl. jord, vegar, grøfter, vassanl.	6 867	6 267	3 615	10 488	5 371
Vedlikehald driftsbygningar	32 727	37 379	36 315	47 330	48 280
Vedlikehald traktor og maskiner	39 086	30 628	42 782	27 121	41 700
Avskrivingar	62 329	60 614	64 399	66 708	90 258
Maskinleige	22 014	24 804	23 738	23 645	42 426
Andre kostnader	74 960	84 172	97 117	99 793	118 558
<b>Faste kostnader</b>	312 378	308 532	360 817	372 602	456 059
<b>Kostnader i alt</b>	596 169	616 014	700 770	760 354	913 000

1) Var t.o.m. 2004 ein del av arealtilskotet. Kulturlandskapstilskotet er flatt og produksjonsuavhengig medan arealtilskotet er produksjonsavhengig og varierer i dei ulike sonane.

**Tabell 15c Områdetal, andre bygder, mjølkeproduksjon og sauehald**  
**Resultat og balanse**

År	2003	2004	2005	2006	2007
Driftsoverskot	225 773	292 355	286 974	326 097	361 558
- Renter av aktiva i jordbruket <sup>1)</sup>	71 062	59 632	45 797	67 794	103 137
Familiens arb. fortjeneste	154 711	232 723	241 177	258 303	258 421
Fam. arb. fortjeneste per årsverk	97 254	147 703	155 150	163 601	158 612
Lønsevne i alt	218 106	286 821	318 577	341 539	350 911
Lønsevne per time	63,31	86,84	94,37	98,97	98,30
Vederl. til arb. og egenkap. per	138 396	182 999	188 514	203 324	214 434
<b>Rekneskapssamandrag</b>					
Driftsoverskot, jordbruk	225 773	292 355	286 974	326 097	361 558
Driftsoverskot, skogbruk	7 270	418	11 573	9 008	2 777
Driftsoverskot, tilleggsnæring	11 298	10 851	15 469	15 796	16 949
Driftsoverskot, anna næring	20 521	12 294	12 299		
Løsinntekt	134 576	161 608	206 189	222 995	315 704
Pensjonar					
Sjukepengar		6 451			23 913
Aksjeutbyte / erstatning	11 692	7 839	5 277	18 825	6 392
Arbeid nyanlegg		2 427		7 847	4 123
Renteinntekter	6 678	1 616	2 238	5 185	7 282
- Renteutgifter	44 548	27 637	29 971	51 738	67 779
- Kår	3 408	4 382	4 382	1 523	644
Nettoinntekt	369 851	463 840	505 666	552 493	670 276
Privatforbruk eks. skatt	334 394	312 637	342 954	369 768	418 637
Skatt	121 096	120 590	40 322	131 105	158 501
<b>Balanseoversikt (UB)</b>					
Kontantar og bankinnskot	147 926	161 249	147 294	295 882	191 836
Andre krav	48 434	65 296	80 258	99 192	230 798
Omløpsmidlar jordbruket	107 786	125 798	125 354	123 933	169 157
Omløpsmidlar skogbruket					
Omløpsmidlar tilleggsnæring					
Omløpsmidlar anna næring	22 749	20 388	39 737	42 958	89 892
<b>Omløpsmidlar i alt</b>	326 896	372 731	392 643	561 966	681 683
Anleggsmidlar jordbruk	1 311 347	1 382 162	1 419 789	1 563 013	2 178 012
Anleggsmidlar skogbruk	59 083	55 475	53 941	51 557	50 429
Anleggsmidlar tilleggsnæring	66 452	35 782	69 483	90 120	146 010
Anleggsmidlar anna næring	24 425	20 778	12 185		
Hovudbygning	317 900	662 790	654 002	776 977	739 039
Privat	90 688	111 941	110 814	142 819	146 596
<b>Anleggsmidlar i alt</b>	1 869 895	2 268 928	2 320 213	2 624 484	3 260 086
<b>Eigedelar i jordbruket</b>	1 419 133	1 507 960	1 545 143	1 686 946	2 347 169
<b>Eigedelar i alt</b>	2 196 791	2 641 659	2 712 856	3 186 450	3 941 769
Kortsiktig gjeld	212 376	535 369	518 511	233 511	418 688
Langsiktig gjeld	698 288	706 657	752 431	1 175 773	1 553 290
<b>Eigenkapital</b>	1 286 127	1 399 633	1 441 914	1 777 167	1 969 791
1) Kalkulasjonsrente	5,0 %	4,0 %	3,0 %	4,0 %	5,0 %

**Tabell 16a Aust-Agder, poteter og grønsaker**  
**Produksjonstekniske data og oppnådde priser**

Ar	2003	2004	2005	2006	2007
Tal bruk i gruppa	5	7	7	7	6
Alder på brukar	42	44	45	45	46
<b>Arealfordeling og avling per dekar</b>					
Bygg, daa	65,8	54,7	53,0	66,6	47,4
Bygg, kg per daa	281	206	228	322	231
Havre, daa	29,6	18,6	23,0	12,9	23,3
Havre, kg per daa	302	426	310	540	395
Kveite, daa	10,4	4,9	5,0		10,0
Kveite, kg per daa	366	423			550
Korn i alt, daa	111,4	78,1	81,0	79,4	80,8
Korn i alt, FEm per daa	279	251	219	336	295
Poteter, daa	76,6	69,3	66,0	71,8	73,5
Poteter, kg per daa	1 445	2 405	2 332	1 533	1716
Grovfôr i alt, daa	5,8	5,6	12,0	28,4	31,0
Grasfrø, daa	11,6	15,9	16,0	21,7	18,2
Grønsaker, daa	46,6	70,1	71,0	50,8	57,9
Frukt og bær, daa	10,0	9,4	7,0	8,0	9,3
Jordbruksareal i alt, daa	262,0	248,6	259,0	262,6	274,8
Jordbruksareal i alt, FEm per daa	286	354	356	369	355
Leigd areal, daa	178,4	170,7	175,0	174,1	207,8
<b>Husdyrproduksjon</b>					
Anna storfekjøtt, kg omsett	430	619		1 687	2 175
Tal grisekull		10	10	11	11
Slaktegris, kg omsett	4 717	9 971	10 381	11 158	16 118
Egg, kg omsett	6 552	16 357	15 078	5 706	
<b>Arbeidsforbruk, timar</b>					
Brukar	2 200	2 339	2 260	1 918	1 752
Ektefelle	590	408	449	543	558
Barn under 17 år			13	34	
Sum familie	2 790	2 748	2 721	2 495	2 311
Leigd arbeid, betalt	2 368	3 582	3 631	2 546	2 591
Leigd arbeid, ubetalt				108	25
Timar jordbruket	5 158	6 330	6 351	5 149	4 927
Timar skogbruket	23	26		143	35
Timar nyanlegg					
<b>Oppnådde priser</b>					
Bygg, kr per kg	1,59	1,54	1,61	1,71	1,76
Havre, kr per kg	1,49	1,41	1,39	1,55	1,62
Kveite, kr per kg	2,50	2,05			3,00
Poteter, kr per kg	3,97	3,23	3,16	4,68	3,45
Anna storfekjøtt, kr per kg	32,29	33,11	34,51	35,22	38,37
Smågris, kr per stk	745	619	687	670	816
Svinekjøtt, slaktegris, kr per kg	20,77	20,19	19,85	19,82	21,63
Egg, kr per kg	10,87	11,86	11,34	10,61	

**Tabell 16b      Aust-Agder, poteter og grønnsaker**  
**Produksjonsinntekter og -kostnader per bruk**

Ar	2003	2004	2005	2006	2007
Bygg	29 437	17 445	19 278	36 692	12 645
Havre	13 270	11 153	10 048	10 789	22 323
Kveite	9 522	5 797			9 222
Olje- og grasfrø	12 834	13 873	12 618	19 181	11 973
Poteter	430 821	512 982	471 868	524 199	507 845
Grønnsaker	506 138	670 286	676 665	451 766	478 735
Frukt og bær	41 175	60 893	46 067	31 504	75 029
Andre planteprodukt	3 016	498	2 337	2 557	3 130
<b>Planteprodukt</b>	<b>1 046 212</b>	<b>1 292 927</b>	<b>1 238 881</b>	<b>1 076 686</b>	<b>1 120 900</b>
Storfe, anna slakt	17 104	18 764	52 488	58 943	104 820
Smågris	83 345	10 041	31 160	72 740	68 650
Slaktegris	143 285	190 902	174 311	235 575	389 552
Purkar og råner	15 399	2 110	637	159	749
Fjørfe, egg	71 198	193 958	170 988	60 548	
Fjørfe, livdyr og slakt	60	17 251	179 810	235 622	339 547
Andre inntekter					1 727
<b>Husdyrprodukt</b>	<b>330 392</b>	<b>433 028</b>	<b>609 393</b>	<b>663 586</b>	<b>905 045</b>
Areal- og kulturlandskaptill., grovfôr	2 192	1 670	1 064	2 538	6 106
Areal- og kulturlandskaptillegg, korn	49 520	45 569	21 340	23 631	28 480
Areal- og kulturlandskaptillegg, potet					3 600
Areal- og kulturlandskaptillegg,					17 567
Kulturlandskapstilskot <sup>1)</sup>			48 636	48 433	58 980
Produksjonstillegg, husdyr	10 490	23 177	19 228	16 487	19 976
Botnfrådrag	-6 000	-6 000	-5 500	-5 000	-5 000
Pristilskot	2 269	2 508	4 651	13 062	13 991
Refusjon av avløysarutgifter	10 336	12 490	15 966	14 046	15 430
Andre tilskot og trygder	59 159	57 193	24 972	22 994	8 572
Tilskot i alt	127 966	136 607	130 358	136 191	167 702
Leigeinntekter traktor og reiskap	29 063	52 483	28 103	36 103	49 006
Traktor i skogen/andre inntekter	80	1 521		857	17 633
<b>Produksjonsinntekter i alt</b>	<b>1 533 713</b>	<b>1 916 565</b>	<b>2 006 735</b>	<b>1 913 423</b>	<b>2 260 286</b>
Kraftfôr	131 272	221 513	292 965	278 215	329 902
Såvarer	123 210	203 024	167 950	121 440	186 730
Handelsgjødsele og kalk	62 640	77 584	72 768	74 246	64 097
Kjøp av dyr	118 588	71 950	176 270	183 562	244 289
Forbruksartiklar og diverse	125 988	137 476	129 331	104 747	139 242
<b>Variable kostnader</b>	<b>561 697</b>	<b>711 548</b>	<b>839 286</b>	<b>762 208</b>	<b>964 258</b>
Leigd arbeid	237 524	325 327	321 083	239 960	278 506
Drivstoff	20 035	25 464	25 911	37 892	30 135
Vedl. jord, vegar, grøfter, vassanl.	3 033	3 553	2 846	10 570	6 837
Vedlikehald driftsbygningar	11 609	18 771	10 833	24 074	50 491
Vedlikehald traktor og maskiner	43 996	60 688	55 729	57 450	63 523
Avskrivingar	100 035	104 229	117 865	109 470	104 627
Maskinleige	39 743	98 508	87 035	126 958	86 014
Andre kostnader	136 963	174 515	186 954	211 575	228 070
<b>Faste kostnader</b>	<b>592 938</b>	<b>811 055</b>	<b>808 256</b>	<b>817 949</b>	<b>848 203</b>
<b>Kostnader i alt</b>	<b>1 154 636</b>	<b>1 522 603</b>	<b>1 647 542</b>	<b>1 580 157</b>	<b>1 812 461</b>

<sup>1)</sup> Var t.o.m. 2004 ein del av arealtilskotet. Kulturlandskapstilskotet er flatt og produksjonsuavhengig medan arealtilskotet er produksjonsavhengig og varierer i dei ulike sonane.

**Tabell 16c Aust-Agder, poteter og grønsaker**  
**Resultat og balanse**

År	2003	2004	2005	2006	2007
Driftsoverskot	379 077	393 963	359 194	336 697	447 824
- Renter av aktiva i jordbruket <sup>1)</sup>	84 781	65 996	52 787	65 743	80 627
Familiens arb. fortjeneste	294 296	327 967	306 407	270 954	367 197
Fam. arb. fortjeneste per årsverk	194 615	220 196	207 762	192 052	290 016
Lønsevne i alt	532 556	653 508	627 490	510 914	645 703
Lønsevne per time	103,24	103,24	98,78	99,22	131,06
Vederl. til arb. og egenkap. per årsv.	204 726	201 632	189 632	193 763	256 533
<b>Rekneskapssamandrag</b>					
Driftsoverskot, jordbruk	379 077	393 963	359 194	336 697	447 824
Driftsoverskot, skogbruk	1 835	2 836	21 588	4 115	36 904
Driftsoverskot, tilleggsnæring	65 741	53 866	66 597	80 735	65 761
Driftsoverskot, anna næring	19 888	10 864	9 016	25 202	35 068
Løsinntekt	143 883	150 110	141 575	214 611	287 332
Pensjonar	3 626	25 526	22 254		
Sjukepenger	18 623	11 258	32 940	25 154	6 449
Aksjeutbyte / erstatning		-9 410			
Arbeid nyanlegg					
Renteinntekter	1 689	3 011	2 823	2 728	10 873
- Renteutgifter	60 970	40 919	39 787	57 767	70 508
- Kår	5 693	4 066	4 066	5 783	6 951
Nettoinntekt	567 699	597 038	612 135	625 692	812 752
Privatforbruk eks. skatt	401 187	400 494	326 620	440 155	566 159
Skatt	132 799	146 614	176 621	169 576	176 795
<b>Balanseoversikt (UB)</b>					
Kontantar og bankinnskot	99 450	279 395	259 847	325 446	471 626
Andre krav	106 273	154 400	214 404	234 911	180 210
Omløpsmidlar jordbruket	245 156	179 148	188 886	194 271	239 403
Omløpsmidlar skogbruket				286	1 558
Omløpsmidlar tilleggsnæring					
Omløpsmidlar anna næring	36 634	39 213	42 785	38 175	49 370
<b>Omløpsmidlar i alt</b>	487 513	652 157	705 923	793 088	942 166
Anleggsmidlar jordbruk	1 479 245	1 489 237	1 661 876	1 473 202	1 398 438
Anleggsmidlar skogbruk	79 514	76 590	76 241	110 750	117 694
Anleggsmidlar tilleggsnæring	31 433	20 076	22 420	153 118	173 786
Anleggsmidlar anna næring	8 399	5 360			
Hovudbygning	399 889	403 743	391 634	356 697	369 403
Privat	68 358	74 647	90 928	77 785	150 238
<b>Anleggsmidlar i alt</b>	2 066 838	2 069 653	2 243 097	2 171 550	2 209 557
<b>Eigedelar i jordbruket</b>	1 724 401	1 668 385	1 850 762	1 667 473	1 637 841
<b>Eigedelar i alt</b>	2 554 351	2 721 810	2 949 020	2 964 638	3 151 723
Kortsiktig gjeld	292 744	314 269	322 321	320 391	371 591
Langsiktig gjeld	792 663	673 715	749 743	993 429	1 215 739
<b>Eigenkapital</b>	1 468 945	1 733 826	1 876 957	1 650 819	1 564 394
1) Kalkulasjonsrente	5,0 %	4,0 %	3,0 %	4,0 %	5,0 %

**Tabell 17a Agder og Rogaland, mjølkeproduksjon. Storleikgruppe under 15 årskyr.**  
**Produksjonstekniske data og oppnådde prisar**

Ar	2003	2004	2005	2006	2007
Tal bruk	30	30	21	20	18
Alder på brukar	47	48	49	50	48
<b>Arealfordeling og avling</b>					
Kom, daa		4,2		2,8	2,2
Grovfôr, daa	167,2	176,1	167,8	172,9	174,3
Anna areal, daa	0,3	1,5	0,4	2,0	2,7
Jordbruksareal, daa	167,5	181,8	168,1	177,7	179,3
herav leigd areal, daa	65,6	73,2	63,8	78,7	71,7
Kom, FEm pr daa <sup>1)</sup>		555		417	506
Grovfôr, FEm pr daa	379	370	365	353	314
Jordbruksareal, FEm pr daa	377	372	363	350	313
<b>Husdyrproduksjon</b>					
Tal årskyr	11,3	11,9	11,8	11,6	11,1
Kumjolk, liter omsett	63 634	68 615	63 363	64 889	64 894
Mjølkekvote	66 143	71 401	67 325	66 795	68 677
Mjolk pr årsku, kg	6 342	6 481	6 180	6 381	6 601
Storfekjøtt, kg omsett	3 359	3 015	2 768	2 296	2 139
<b>Arbeidsforbruk, timar</b>					
Brukar	1 893	1 888	1 887	1 981	1 864
Ektefelle	233	286	348	307	249
Barn under 17 år	9			26	0
Sum familie	2 136	2 174	2 235	2 314	2 113
Leigd arbeid	510	502	506	469	395
<b>Sum timar i jordbruket</b>	<b>2 645</b>	<b>2 677</b>	<b>2 741</b>	<b>2 782</b>	<b>2 507</b>
Sum timar i skogbruket	81	69	77	52	70
Sum timar tilleggsnær.	88	95	108	83	206
Fam. arbeid, nyanlegg	88	12		5	0
Fam. arbeid, anna verksemd	1 277	1 181	1 501	1 414	1 113
<b>Oppnådde prisar:</b>					
Kumjolk, kr pr l	3,43	3,43	3,53	3,55	3,91
Kukjøtt, kr pr kg	25,57	27,82	28,09	29,02	29,99
Anna storfekjøtt, kr pr kg	31,80	32,70	34,37	33,78	35,06
<b>Nettoinvesteringar</b>					
Jord, grøfter og vassanl.	1 981	-1 237	-2 070	2 414	5 502
Driftsbygningar	31 148	-503	-16 216	-20 379	-12 350
Maskinar og reiskap	439	-5 157	26 824	15 017	74 232
Mjølkekvote (ku og geit)	2 635	1 361	4 178	12 034	5 118
<b>Sum nettoinvesteringar</b>	<b>36 204</b>	<b>-5 536</b>	<b>12 716</b>	<b>9 086</b>	<b>72 503</b>

1) Inkl. nytta halmavling

**Tabell 17b Agder og Rogaland, mjølkeproduksjon. Storleikgruppe under 15 årskyr.**  
**Produksjonsinntekter per bruk**

Ar	2003	2004	2005	2006	2007
Korn		2 532		1 974	1 930
Andre planteprodukt	6 153	10 369	6 277	14 595	23 857
<b>Planteprodukt i alt</b>	<b>6 153</b>	<b>12 901</b>	<b>6 277</b>	<b>16 569</b>	<b>25 787</b>
Storfe, mjølk	218 261	235 598	223 589	230 161	253 417
Storfe, livdyr	8 408	8 899	12 344	12 369	11 831
Kuslakt	29 398	35 559	31 276	33 472	34 967
Anna storfeslakt	67 009	55 494	56 873	35 552	32 789
Andre inntekter, husdyrhald	4 389	4 035	3 297	7 284	2 017
<b>Husdyrprodukt i alt</b>	<b>327 466</b>	<b>339 586</b>	<b>327 379</b>	<b>318 838</b>	<b>335 021</b>
Kulturlandskapstilskot <sup>1)</sup>			30 158	29 306	32 663
Arealtilskot, grovfôr	60 751	60 660	24 316	23 306	25 793
Arealtilskot, korn		1 736	262	510	856
Produksjonstillegg, husdyr	58 595	61 308	56 523	55 108	49 919
Botnfrådrag	-6 167	-6 167	-5 500	-5 000	-5 000
Pristilskot	87 881	82 924	73 773	71 249	75 925
Refunderte avløysarutgifter	39 837	38 939	40 060	37 436	36 317
Andre tilskot	1 246	1 684	3 112	11 444	17 413
<b>Tilskot i alt</b>	<b>242 140</b>	<b>242 683</b>	<b>222 703</b>	<b>223 359</b>	<b>233 887</b>
Leigeinntekt, traktor og reiskap	9 539	6 432	9 472	14 799	10 425
Andre inntekter		561			227
<b>Produksjonsinntekter i alt</b>	<b>585 297</b>	<b>602 162</b>	<b>565 831</b>	<b>573 565</b>	<b>605 347</b>
Kraftfôr	95 157	93 010	84 116	82 888	83 520
Anna fôrkostnader	12 596	15 123	9 611	15 184	14 918
Såvarer	1 411	2 449	2 162	2 973	1 820
Handelsgjødsele og kalk	20 274	21 184	20 944	20 509	21 955
Plantevernemiddel	1 008	824	1 070	1 847	271
Konserveringsmiddel	5 908	5 848	4 785	4 878	3 511
Andre forbruksartiklar m.v.	27 823	29 256	30 702	37 288	32 959
Kjøp av dyr	14 644	14 378	12 117	5 723	6 841
<b>Sum variable kostnader</b>	<b>178 820</b>	<b>182 073</b>	<b>165 507</b>	<b>171 289</b>	<b>165 794</b>
Leigd arbeid	52 437	47 777	49 045	52 916	45 948
Drivstoff	9 457	9 832	11 499	14 712	13 179
Vedl.h. jord, vegar, grøfter	3 133	2 536	2 882	5 408	4 057
Vedl.h. driftsbygningar	16 845	20 604	23 291	26 115	16 681
Vedl.h. traktor og maskinar	30 559	24 094	24 036	26 450	34 036
Avskrivingar	64 428	66 327	65 807	66 030	62 992
Maskinleige	12 481	18 753	20 703	13 410	18 268
Andre faste kostnader	59 147	62 956	58 562	67 419	68 381
<b>Sum faste kostnader</b>	<b>248 488</b>	<b>252 879</b>	<b>255 824</b>	<b>272 459</b>	<b>263 542</b>
<b>Kostnader i alt</b>	<b>427 308</b>	<b>434 952</b>	<b>421 331</b>	<b>443 748</b>	<b>429 337</b>
Netto mek.kost. pr FEm totalavl.	1,35	1,29	1,46	1,38	1,95
Netto mek.kostn. pr l. omsett mjølk	1,34	1,27	1,41	1,32	1,68
Netto mek. kostnader pr daa	510	478	532	482	610

1) Var t.o.m. 2004 ein del av arealtilskotet. Kulturlandskapstilskotet er flatt og produksjonsuavhengig medan arealtilskotet er produksjonsavhengig og varierer i dei ulike sonane.

**Tabell 17c Agder og Rogaland, mjølkeproduksjon. Storleikgruppe under 15 årskyr.**  
**Resultatregning**

Ar	2003	2004	2005	2006	2007
Driftsoverskot	157 989	167 211	144 500	129 817	176 010
- Renter av jordbruksaktiva <sup>1)</sup>	53 446	43 603	31 386	43 575	53 049
Familiens arbeidsforteneste	104 543	123 608	113 114	86 242	122 961
Familiens arbeidsforteneste pr årsverk	84 398	97 280	87 433	66 301	104 186
Lønsevne	156 980	171 385	162 159	139 157	168 909
Lønsevne pr. time	59,35	64,03	59,17	50,02	67,37
Vederl. til arb. og eigenkap. pr årsverk	127 353	133 717	118 164	107 351	144 389
<b>Rekneskapssamandrag</b>					
Driftsoverskot, jordbruk	157 989	167 211	144 500	129 817	176 010
Driftsoverskot, skogbruk	8 581	5 055	4 616	90	- 1 210
Driftsoverskot, tilleggsnæringar	12 625	14 492	17 127	20 563	21 672
Driftsoverskot, andre næringar	13 442	2 688	10 448	2 581	1 772
Løsinntekt	210 602	210 490	258 154	279 469	242 102
Pensjonar og sjukepengar	49 365	37 180	12 233	26 820	30 825
Gevinst/utbyte verdipapir	27 938	33 950	1 032	2 648	3 502
Familiens arbeid på nyanlegg	12 197	1 716		741	0
Renteinntekter	4 907	4 416	1 624	2 674	6 593
- Renteutgifter	47 630	38 768	30 210	37 046	56 037
- Kårutgifter	3 798	4 415	2 852	3 633	1 413
Nettoinntekt	446 218	434 014	416 672	424 724	423 816
Privatforbruk ekskl. skatt	339 872	359 157	328 937	355 901	345 990
Betalte skattar	113 709	110 142	96 614	114 919	98 519
<b>Balanseoversikt (UB)</b>					
Kontantar og bankinnskot	131 645	138 432	129 936	196 293	232 780
Andre krav	67 378	310 214	57 479	57 086	66 621
Omløpsmidlar, jordbruk	94 132	88 561	75 071	64 040	59 370
Omløpsmidlar, skogbruk	1 358	2 544	5 138	908	206
Omløpsmidlar, tilleggsnæringar	1 654	1 303	143	170	533
Omløpsmidlar, andre næringar	56 815	58 069	61 759	72 447	71 728
<b>Omløpsmidlar i alt</b>	<b>352 982</b>	<b>599 124</b>	<b>329 526</b>	<b>390 944</b>	<b>431 237</b>
Anleggsmidlar, jordbruk	991 297	996 570	979 873	1 026 434	1 040 191
Anleggsmidlar, skogbruk	106 652	100 229	96 038	104 892	191 992
Anleggsmidlar, tilleggsnæringar	25 591	20 764	5 960	61 506	72 032
Anleggsmidlar, andre næringar	6 155		14 095	16 832	36 122
Privat, hovudbygningar	433 439	566 562	450 175	496 343	554 561
Privat, anna	115 621	95 412	70 363	68 443	77 693
<b>Anleggsmidlar i alt</b>	<b>1 678 756</b>	<b>1 779 537</b>	<b>1 616 505</b>	<b>1 774 450</b>	<b>1 972 590</b>
<b>Eigedeler i alt</b>	<b>2 031 737</b>	<b>2 378 662</b>	<b>1 946 031</b>	<b>2 165 394</b>	<b>2 403 827</b>
<b>Eigedeler i jordbruket</b>	<b>1 085 429</b>	<b>1 085 131</b>	<b>1 054 944</b>	<b>1 090 474</b>	<b>1 099 561</b>
Kortsiktig gjeld	190 589	432 600	163 520	213 456	137 122
Langsiktig gjeld	774 118	842 131	765 321	1 020 210	1 212 799
<b>Gjeld i alt</b>	<b>964 706</b>	<b>1 274 730</b>	<b>928 841</b>	<b>1 233 666</b>	<b>1 349 921</b>
Endring i året, kroner	93 482	283 582	40 595	56 289	49 892
<b>Eigenkapital</b>	<b>1 067 031</b>	<b>1 103 931</b>	<b>1 017 189</b>	<b>931 727</b>	<b>1 053 906</b>
Eigenkapitalprosent	52,5	46,4	52,3	43,0	43,8
Endring i året (sparing)	20 890	-7 706	12 701	24 402	21 708
<b>Arbeidskapital</b>	<b>162 393</b>	<b>166 524</b>	<b>166 006</b>	<b>177 488</b>	<b>294 115</b>
Endring i året	-22 620	13 770	30 209	-25 614	130 791
1) Kalkulasjonsrente	5,0 %	4,0 %	3,0 %	4,0 %	5 %

**Tabell 18a Agder og Rogaland, mjølkeproduksjon. Storleikgruppe 15 - 19,9 årskyr.**  
**Produksjonstekniske data og oppnådde prisar**

Ar	2003	2004	2005	2006	2007
Tal bruk	18	14	14	15	12
Alder på brukar	44	45	43	46	49
<b>Arealfordeling og avling</b>					
Kom, daa	7,4	2,9	9,3		2,5
Grovfôr, daa	241,5	274,6	252,9	246,4	232,9
Anna areal, daa	1,1	3,6	4,4	0,8	0,3
Jordbruksareal, daa	249,9	281,1	266,6	247,2	235,8
herav leigd areal, daa	82,9	94,4	104,1	111,5	88,0
Kom, FEm pr daa <sup>1)</sup>	437	560	521		514
Grovfôr, FEm pr daa	359	350	389	374	375
Jordbruksareal, FEm pr daa	356	347	388	372	376
<b>Husdyrproduksjon</b>					
Tal årskyr	17,1	17,4	16,8	17,1	17,4
Kumjøl, liter omsett	94 848	100 689	97 383	98 760	107 603
Mjølkekvote	92 295	100 310	88 561	101 837	104 857
Mjøl, pr årsku, kg	6 384	6 704	6 526	6 676	6 918
Storfe, kg omsett	4 938	4 560	4 385	5 031	3 424
<b>Arbeidsforbruk, timar</b>					
Brukar	2 275	2 251	2 269	2 236	2 414
Ektefelle	665	617	406	444	474
Barn under 17 år	8		28	5	8
Sum familie	2 949	2 868	2 703	2 685	2 896
Leigd arbeid	647	726	747	683	611
<b>Sum timar i jordbruket</b>	<b>3 596</b>	<b>3 594</b>	<b>3 449</b>	<b>3 369</b>	<b>3 506</b>
Sum timar i skogbruket	48	48	62	67	26
Sum timar tilleggsnær.	49	63	117	298	126
Fam. arbeid, nyanlegg	23	52	39	52	4
Fam. arbeid, anna verksemd	1 049	1 160	653	866	1 083
<b>Oppnådde prisar:</b>					
Bygg, kr pr kg	1,75		1,65		
Havre, kr pr kg	1,54	1,45	1,41		
Kumjøl, kr pr l	3,45	3,52	3,54	3,60	3,84
Kukjøl, kr pr kg	27,04	28,77	29,33	29,82	31,77
Anna storfe, kr pr kg	32,33	33,70	34,59	35,11	36,30
<b>Nettoinvesteringar</b>					
Jord, grøfter og vassanl.	2 207	29 904	7 360	11 796	3 258
Driftsbygningar	14 886	189 443	-31 296	-5 594	-39 316
Maskinar og reiskap	-23 438	7 571	16 873	35 384	28 493
Mjølkekvote (ku og geit)	4 672	4 380	12 320	4 869	8 293
<b>Sum nettoinvesteringar</b>	<b>-1 673</b>	<b>231 297</b>	<b>5 256</b>	<b>46 455</b>	<b>727</b>

1) Inkl. nytta halmavling

**Tabell 18b Agder og Rogaland, mjølkeproduksjon. Storleikgruppe 15 - 19,9 årskyr.**  
**Produksjonsinntekter per bruk**

Ar	2003	2004	2005	2006	2007
Kom	4 861	2 316	7 962		0
Andre planteprodukt	7 797	11 519	28 383	5 295	7 097
<b>Planteprodukt i alt</b>	<b>12 658</b>	<b>13 835</b>	<b>36 345</b>	<b>5 295</b>	<b>7 097</b>
Storfe, mjølk	327 209	354 397	344 450	355 470	413 443
Storfe, livdyr	17 279	32 915	15 649	21 068	19 100
Kuslakt	48 870	52 679	49 368	51 373	53 333
Anna storfeslakt	95 970	87 331	113 858	103 180	70 253
Andre inntekter, husdyrhald	1 595	2 181	551	518	609
<b>Husdyrprodukt i alt</b>	<b>490 922</b>	<b>529 504</b>	<b>523 876</b>	<b>531 609</b>	<b>556 738</b>
Kulturlandskapstilskot <sup>1)</sup>			48 556	42 103	44 653
Arealtilskot, grovfôr	75 264	84 772	32 026	36 115	36 155
Arealtilskot, korn	3 756	1 991	1 886		0
Arealtilskot, annet	403	498	1 096	57	13
Produksjonstillegg, husdyr	85 184	86 515	75 323	76 021	67 068
Botnfrådrag	-6 000	-6 000	-6 250	-5 333	-5 000
Pristilskot	98 782	92 848	85 493	95 347	89 445
Refunderte avløysarutgifter	45 632	50 120	47 109	50 576	51 810
Andre tilskot	2 663	12 491	4 515	13 052	16 947
<b>Tilskot i alt</b>	<b>305 684</b>	<b>323 235</b>	<b>291 188</b>	<b>307 936</b>	<b>301 090</b>
Leigeinntekt, traktor og reiskap	13 958	23 285	24 408	36 241	19 057
Andre inntekter				1 233	13 318
<b>Produksjonsinntekter i alt</b>	<b>823 221</b>	<b>889 859</b>	<b>875 818</b>	<b>882 315</b>	<b>897 299</b>
Kraftfôr	134 613	142 898	124 745	131 148	140 130
Anna fôrkostnader inkl. beiteleige	12 458	20 676	13 395	18 571	11 517
Såvarer	3 018	4 085	4 315	4 355	3 894
Handelsgjødsele og kalk	26 873	34 634	32 480	34 417	36 811
Plantevernemiddel	1 961	1 632	2 616	1 797	2 406
Konserveringsmiddel	6 577	7 768	4 601	7 978	7 096
Andre forbruksartiklar m.v.	40 734	47 397	46 711	47 892	44 343
Kjøp av dyr	20 921	17 852	6 825	13 390	4 224
<b>Sum variable kostnader</b>	<b>247 155</b>	<b>276 940</b>	<b>235 688</b>	<b>259 547</b>	<b>250 421</b>
Leigd arbeid	69 593	70 529	74 198	79 844	73 881
Drivstoff	12 439	15 114	17 199	24 243	19 340
Vedl.h. jord, vegar, grøfter	4 704	5 933	2 734	3 384	3 167
Vedl.h. driftsbygningar	27 163	22 244	22 653	24 194	24 882
Vedl.h. traktor og maskinar	44 481	40 049	43 734	44 185	45 052
Avskrivingar	98 523	102 300	98 134	91 228	89 804
Maskinleige	12 141	16 314	19 867	11 128	8 528
Andre faste kostnader	77 909	82 121	80 764	79 159	79 392
<b>Sum faste kostnader</b>	<b>346 952</b>	<b>354 604</b>	<b>359 281</b>	<b>357 364</b>	<b>344 046</b>
<b>Kostnader i alt</b>	<b>594 107</b>	<b>631 544</b>	<b>594 969</b>	<b>616 912</b>	<b>594 466</b>
Netto mek.kostnader pr FEm totalavl.	1,35	1,12	1,09	1,05	1,17
Netto mek.kostn. pr l. omsett mjølk	1,27	1,09	1,16	0,97	0,96
Netto mekkostnader pr daa	481	389	424	389	439

<sup>1)</sup> Var t.o.m. 2004 ein del av arealtilskotet. Kulturlandskapstilskotet er flatt og produksjonsuavhengig medan arealtilskotet er produksjonsavhengig og varierer i dei ulike sonane.

**Tabell 18c Agder og Rogaland, mjølkeproduksjon. Storleikgruppe 15 - 19,9 årskyr.**  
**Resultatrekning**

Ar	2003	2004	2005	2006	2007
Driftsoverskot	229 114	258 315	280 848	265 404	302 833
- Renter av jordbruksaktiva <sup>1)</sup>	87 578	76 253	54 026	61 805	79 968
Familiens arbeidsforteneste	141 536	182 062	226 822	203 598	222 865
Familiens arbeidsfort. pr årsverk	84 529	107 978	143 951	131 760	138 922
Lønsevne	211 130	252 591	301 020	283 442	296 747
Lønsevne pr. time	58,72	70,28	87,27	84,14	84,63
Vederl. til arb.og eigenkap. pr årsverk	132 498	156 789	177 157	178 577	185 813
<b>Rekneskapssamandrag</b>					
Driftsoverskot, jordbruk	229 114	258 315	280 848	265 404	302 833
Driftsoverskot, skogbruk	1 055	6 296	5 387	-7 824	-6 523
Driftsoverskot, tilleggsnæringar	11 887	19 498	25 630	46 253	20 640
Driftsoverskot, andre næringar	3 265	7 853	19 678	21 865	19 468
Løsinntekt	179 097	195 810	99 128	152 419	223 200
Pensjonar og sjukepengar	23 848	27 553	53 895	34 682	36 293
Gevinst/utbyte verdipapir	4 356	12 973	27 072	346	5 137
Familiens arbeid på nyanlegg	3 170	7 476	5 654	7 673	618
Renteinntekter	5 947	8 061	5 562	4 406	12 641
- Renteutgifter	65 307	36 532	34 797	33 740	44 223
- Kårutgifter	5 317	4 814	5 173	3 557	1 554
Nettoinntekt	391 115	502 489	482 885	487 927	568 529
Privatforbruk ekskl. skatt	326 151	287 694	349 919	411 787	351 030
Betalte skattar	135 747	135 628	99 165	131 558	133 378
<b>Balanseoversikt (UB)</b>					
Kontantar og bankinnskot	202 491	538 896	305 771	251 396	499 280
Andre krav	163 585	244 918	177 420	230 588	92 183
Omløpsmidlar, jordbruk	120 915	130 267	148 605	129 858	109 741
Omløpsmidlar, skogbruk	833	779	714	648	971
Omløpsmidlar, tilleggsnæringar	300		4 664	2 800	0
Omløpsmidlar, andre næringar	74 985	145 233	102 767	152 379	192 396
<b>Omløpsmidlar i alt</b>	<b>563 110</b>	<b>1 060 092</b>	<b>739 942</b>	<b>767 670</b>	<b>894 570</b>
Anleggsmidlar, jordbruk	1 624 679	1 890 939	1 668 866	1 432 395	1 492 886
Anleggsmidlar, skogbruk	192 169	205 159	214 490	198 701	189 639
Anleggsmidlar, tilleggsnæringar	12 260	9 357	5 433	37 721	42 049
Anleggsmidlar, andre næringar	140 156	53 095	12 595	11 714	13 631
Privat, hovudbygningar	434 934	341 305	329 712	514 896	411 740
Privat, anna	87 918	93 150	72 808	92 451	128 151
<b>Anleggsmidlar i alt</b>	<b>2 492 116</b>	<b>2 593 005</b>	<b>2 303 904</b>	<b>2 287 877</b>	<b>2 278 096</b>
<b>Eigedeler i alt</b>	<b>3 055 226</b>	<b>3 653 097</b>	<b>3 043 846</b>	<b>3 055 547</b>	<b>3 172 666</b>
<b>Eigedeler i jordbruket</b>	<b>1 745 594</b>	<b>2 021 205</b>	<b>1 817 472</b>	<b>1 562 253</b>	<b>1 602 627</b>
Kortsiktig gjeld	173 407	307 624	126 263	197 993	152 463
Langsiktig gjeld	1 277 314	1 396 665	1 151 956	937 304	915 683
<b>Gjeld i alt</b>	<b>1 450 720</b>	<b>1 704 289</b>	<b>1 278 219</b>	<b>1 135 297</b>	<b>1 068 145</b>
Endring i året, kroner	41 952	468 360	-28 663	62 718	47 372
<b>Eigenkapital</b>	<b>1 604 505</b>	<b>1 948 808</b>	<b>1 765 627</b>	<b>1 920 250</b>	<b>2 104 521</b>
Eigenkapitalprosent	52,5	53,3	58,0	63,0	66
Endring i året (sparing)	-43 778	107 975	82 684	47 723	91 618
<b>Arbeidskapital</b>	<b>389 703</b>	<b>752 468</b>	<b>613 679</b>	<b>569 677</b>	<b>742 107</b>
Endring i året	1 753	199 832	86 250	-51 483	77 397
1) Kalkulasjonsrente	5,0 %	4,0 %	3,0 %	4,0 %	5,0 %

**Tabell 19a Agder og Rogaland, mjølkeproduksjon. Storleikgr. frå og med 20 årskyr.**  
**Produksjonstekniske data og oppnådde prisar**

Ar	2003	2004	2005	2006	2007
Tal bruk	20	21	30	31	28
Alder på brukar	41	41	43	42	42
<b>Arealfordeling og avling</b>					
Kom, daa	4,3	3,1	8,7	4,2	2,5
Grovfôr, daa	255,6	269,2	325,9	320,3	327,2
Anna areal, daa	4,6	3,7	0,5	0,2	0,1
Jordbruksareal, daa	264,5	276,0	335,0	324,6	329,8
Herav leigd areal, daa	48,3	56,8	107,9	111,2	122,1
Kom, FEm pr daa <sup>1)</sup>	437	473	480	654	469
Grovfôr, FEm pr daa	552	521	449	491	510
Jordbruksareal, FEm per daa	543	520	448	493	509
<b>Husdyrproduksjon</b>					
Tal årskyr	28,1	28,5	28,2	30,7	33,7
Kumjøl, liter omsett	159 555	165 500	165 617	187 203	213 689
Mjølkekvote	161 374	158 669	171 633	186 263	216 301
Mjøl, pr årsku, kg	6 446	6 618	6 644	6 940	7 133
Storfekjø, kg omsett	6 146	6 355	6 272	7 814	8 310
<b>Arbeidsforbruk, timar</b>					
Brukar	2 456	2 409	2 386	2 340	2 644
Ektefelle	497	631	403	439	333
Barn under 17 år	11	29	37	39	51
Sum familie	2 964	3 069	2 826	2 818	3 028
Leigd arbeid	1 016	1 004	891	894	930
<b>Sum timar i jordbruket</b>	<b>3 980</b>	<b>4 074</b>	<b>3 717</b>	<b>3 712</b>	<b>3 958</b>
Sum timar i skogbruket	6	6	13	3	4
Sum timar tilleggsnær.	15	74	67	83	84
Fam. arbeid, nyanlegg	53	56	103	60	91
Fam. arbeid, anna verksemd	1 109	912	1 026	1 073	1 042
<b>Oppnådde prisar:</b>					
Bygg, kr pr kg	1,89	1,53	1,55	1,63	1,50
Havre, kr pr kg			1,36	1,43	
Kumjøl, kr pr l	3,60	3,53	3,69	3,58	3,87
Kukjø, kr pr kg	27,13	28,63	29,40	29,66	31,32
Anna storfekjø, kr pr kg	31,87	33,22	35,13	35,03	37,28
<b>Nettoinvesteringar</b>					
Jord, grøfter og vassanl.	3 639	3 001	53 845	4 765	-4 353
Driftsbygningar	14 376	138 599	201 939	77 735	120 720
Maskinar og reiskap	-38 543	-25 646	26 607	11 187	19 612
Mjølkekvote (ku og geit)	2 716	3 352	70 056	39 527	-10 815
<b>Sum nettoinvesteringar</b>	<b>-17 812</b>	<b>119 306</b>	<b>352 447</b>	<b>133 213</b>	<b>125 164</b>

1) Inkl. nytta halmavling

**Tabell 19b Agder og Rogaland, mjølkeproduksjon. Storleikgr. frå og med 20 årskyr.**  
**Produksjonsinntekter per bruk**

Ar	2003	2004	2005	2006	2007
Kom	2 022	1 676	1 253	2 507	1 317
Andre planteprodukt	24 859	25 181	10 532	12 882	16 902
<b>Planteprodukt i alt</b>	<b>26 881</b>	<b>26 857</b>	<b>11 785</b>	<b>15 389</b>	<b>18 219</b>
Storfe, mjølk	574 037	584 996	611 382	669 447	826 023
Storfe, livdyr	21 821	22 099	42 489	32 914	32 308
Kuslakt	66 999	68 903	85 886	103 370	130 263
Anna storfeslakt	115 480	134 474	140 076	160 579	221 009
Andre inntekter, husdyrhald	8 774	24 923	8 672	4 835	7 141
<b>Husdyrprodukt i alt</b>	<b>787 112</b>	<b>835 395</b>	<b>888 505</b>	<b>971 145</b>	<b>1 216 744</b>
Kulturlandskapstilskot <sup>1)</sup>			61 430	53 878	61 781
Arealtilskot, grovfôr	62 651	61 998	21 507	16 384	16 539
Arealtilskot, korn	2 363	1 550	1 895	1 177	733
Arealtilskot, annet	837	1 355	151	16	2
Produksjonstillegg, husdyr	109 154	115 490	105 964	108 590	116 371
Botnfrådrag	-6 000	-6 048	-5 683	-5 323	-5 714
Pristilskot	81 417	75 716	91 589	84 696	90 246
Refunderte avløysarutgifter	51 033	50 072	57 482	57 592	56 513
Andre tilskot	3 569	1 536	19 472	10 875	23 315
<b>Tilskot i alt</b>	<b>305 024</b>	<b>301 670</b>	<b>353 803</b>	<b>327 885</b>	<b>359 785</b>
Leigeinntekt, traktor og reiskap	4 690	5 279	9 839	17 673	18 594
Andre inntekter		1 155	3 830	946	7 378
<b>Produksjonsinntekter i alt</b>	<b>1 123 707</b>	<b>1 170 355</b>	<b>1 267 763</b>	<b>1 333 037</b>	<b>1 620 720</b>
Kraftfôr	201 913	216 760	208 273	247 367	301 878
Anna fôrkostnader inkl. beiteleige	15 275	21 938	22 152	34 213	51 239
Såvarer	5 939	6 879	7 332	8 514	6 684
Handelsgjødsele og kalk	34 257	43 436	36 434	45 719	51 949
Plantevernemiddel	3 967	2 855	1 967	2 081	3 147
Konserveringsmiddel	11 580	10 694	10 196	10 486	10 084
Andre forbruksartiklar m.v.	54 783	58 412	56 919	68 241	76 017
Kjøp av dyr	11 329	34 931	35 779	33 632	38 531
<b>Sum variable kostnader</b>	<b>339 043</b>	<b>395 905</b>	<b>379 051</b>	<b>450 255</b>	<b>539 530</b>
Leigd arbeid	85 075	100 338	104 112	104 754	111 160
Drivstoff	10 966	12 318	18 738	20 453	22 031
Vedl.h. jord, vegar, grøfter	5 576	6 124	6 493	7 592	3 881
Vedl.h. driftsbygningar	43 271	41 490	51 258	45 834	46 891
Vedl.h. traktor og maskinar	43 233	51 259	49 621	47 845	64 984
Avskrivingar	102 832	104 324	125 342	145 477	170 143
Maskinleige	33 815	43 451	53 840	58 380	73 395
Andre faste kostnader	92 513	92 033	106 792	135 869	143 767
<b>Sum faste kostnader</b>	<b>417 282</b>	<b>451 337</b>	<b>516 197</b>	<b>566 206</b>	<b>636 252</b>
<b>Kostnader i alt</b>	<b>756 325</b>	<b>847 243</b>	<b>895 248</b>	<b>1 016 460</b>	<b>1 175 782</b>
Netto mek.kost. pr FEm totalavl.	0,95	1,04	1,11	1,12	1,33
Netto mek.kostn. pr l. omsett mjølk	0,86	0,90	1,00	0,96	1,05
Netto mek. kostnader pr daa	517	542	496	552	679

<sup>1)</sup> Var t.o.m. 2004 ein del av arealtilskotet. Kulturlandskapstilskotet er flatt og produksjonsuavhengig medan arealtilskotet er produksjonsavhengig og varierer i dei ulike sonane.

**Tabell 19c Agder og Rogaland, mjølkeproduksjon. Storleikgr. frå og med 20 årskyr.**  
**Resultatrekning**

Ar	2003	2004	2005	2006	2007
Driftsoverskot	367 383	323 112	372 515	316 577	444 938
- Renter av jordbruksaktiva <sup>1)</sup>	102 495	87 392	90 830	131 131	194 546
Familiens arbeidsforteneste	264 887	235 721	281 685	185 446	250 392
Familiens arbeidsforteneste pr årsverk	144 925	128 852	173 765	113 418	140 078
Lønsevne	349 962	336 058	385 797	290 201	361 552
Lønsevne pr. time	87,93	82,50	103,80	78,19	91,35
Vederl. til arb. og eigenkap. pr årsverk	186 337	173 208	212 519	180 771	223 316
<b>Rekneskapssamandrag</b>					
Driftsoverskot, jordbruk	367 383	323 112	372 515	316 577	444 938
Driftsoverskot, skogbruk	151	3 763	2 761	7 829	4 128
Driftsoverskot, tilleggsnæringar	6 861	13 518	16 384	17 190	30 725
Driftsoverskot, andre næringar	9 271	16 943	12 033	3 154	- 167
Løsinntekt	167 118	137 258	168 736	199 182	202 373
Pensjonar og sjukepengar	21 098	12 805	32 436	18 648	29 485
Gevinst/utbyte verdipapir	-1 001	12 487	-350	26	2 423
Familiens arbeid på nyanlegg	7 457	8 209	15 315	8 964	13 845
Renteinntekter	7 586	2 351	2 067	2 776	4 534
- Renteutgifter	73 979	58 925	69 511	78 492	104 313
- Kårutgifter	5 429	5 286	3 344	3 736	2 548
Nettoinntekt	506 515	466 236	549 041	492 120	625 423
Privatforbruk ekskl. skatt	371 161	414 741	377 487	352 695	414 748
Betalte skattar	139 910	158 021	139 377	151 735	139 538
<b>Balanseoversikt (UB)</b>					
Kontantar og bankinnskot	229 401	179 092	138 805	165 466	219 021
Andre krav	94 199	101 047	299 647	206 579	256 032
Omløpsmidlar, jordbruk	180 806	213 682	154 255	187 763	223 528
Omløpsmidlar, skogbruk	1 120	114	467		0
Omløpsmidlar, tilleggsnæringar					1 500
Omløpsmidlar, andre næringar	70 154	49 026	60 953	46 698	69 559
<b>Omløpsmidlar i alt</b>	<b>575 680</b>	<b>542 961</b>	<b>654 127</b>	<b>606 505</b>	<b>769 640</b>
Anleggsmidlar, jordbruk	1 862 030	2 042 528	3 056 560	3 160 784	3 757 434
Anleggsmidlar, skogbruk	71 988	93 794	90 756	69 481	93 506
Anleggsmidlar, tilleggsnæringar	26 112	21 110	114 492	65 162	78 166
Anleggsmidlar, andre næringar	2 795	89 053	52 599	50 034	16 933
Privat, hovudbygningar	620 065	638 283	688 829	651 337	703 533
Privat, anna	83 645	67 792	87 785	142 890	116 848
<b>Anleggsmidlar i alt</b>	<b>2 666 635</b>	<b>2 952 560</b>	<b>4 091 021</b>	<b>4 139 687</b>	<b>4 766 419</b>
<b>Eigedeler i alt</b>	<b>3 242 315</b>	<b>3 495 521</b>	<b>4 745 148</b>	<b>4 746 193</b>	<b>5 536 059</b>
<b>Eigedeler i jordbruket</b>	<b>2 042 836</b>	<b>2 256 211</b>	<b>3 210 816</b>	<b>3 348 547</b>	<b>3 980 962</b>
Kortsiktig gjeld	309 205	360 068	653 793	413 205	444 797
Langsiktig gjeld	1 159 860	1 436 748	2 125 736	2 165 518	2 373 964
<b>Gjeld i alt</b>	<b>1 469 065</b>	<b>1 796 816</b>	<b>2 779 529</b>	<b>2 578 723</b>	<b>2 818 761</b>
Endring i året, kroner	-31 711	157 330	253 955	106 376	160 011
<b>Eigenkapital</b>	<b>1 773 250</b>	<b>1 698 705</b>	<b>1 965 619</b>	<b>2 167 469</b>	<b>2 717 298</b>
Eigenkapitalprosent	54,7	48,6	41,4	46,0	49,1
Endring i året (sparing)	69 570	-6 010	138 640	37 402	119 403
<b>Arbeidskapital</b>	<b>266 475</b>	<b>182 893</b>	<b>334</b>	<b>193 300</b>	<b>324 843</b>
Endring i året	45 925	-59 663	-193 959	200 259	70 295
1) Kalkulasjonsrente	5,0 %	4,0 %	3,0 %	4,0 %	5 %

## 7 Forklaring på faguttrykka i tabellsamlinga

---

**Arbeid:** Både leigd arbeid og arbeidet til familien vert registrert etter medgått arbeidstid. Born i familien over 17 år som har arbeidd i jordbruket, vert førde som leigd hjelp i rekneskapen. Arbeidet til familien på nyanlegg vert halde utanom produksjonen i jordbruket.

**Areal:** Jordbruksareal i dekar. Leigd jord er med i dette, men ikkje bortleigd. Overflatedyrka beite vert teke med som redusert areal. Utmarksbeite er ikkje med.

**Avskrivning:** Verdinedgang på grunn av slitasje og stigande alder. Det blir brukt lineære avskrivningar. (Like stor nominell verdinedgang kvart år).

**Driftsoverskot:** Produksjonsinntekter minus kostnader. Driftsoverskotet er den godtgjeringa familien får for innsatsen av eige arbeid, samt for eventuelt ubetalt leigd arbeid, og for eigen og lånt kapital.

**Eigenkapital:** Totale egedelar minus gjeld.

**Eigenkapitalprosent:** Viser kor stor del av egedelane som er finansierte med eigenkapital.

**Egedelar:** Også kalla aktiva. Egedelar i jordbruket er verdsette ut frå bokført verdi, med andre ord innkjøpspris med tillegg av nyanlegg og frådrag for avskrivningar og fråsal.

**Familien:** Definert som brukar og eventuell ektefelle, sambuar eller partner og deira born under 17 år.

**Familiens arbeidsforteneste:** Bereknast berre for jordbruket og er driftsoverskotet fråtrekt kalkulert rente av egedelane i jordbruket og viser det familien har igjen for arbeidsinnsatsen i jordbruksverksemda. Som uttrykk for jordbruksegedelane sin verdi, brukast gjennomsnittet av inngåande og utgåande balanse.

**Gjeldsprosent:** Gjelda til familien i prosent av totalkapitalen, og den viser kor stor del av egedelane som er finansierte med framand kapital.

**Jordbruksfrådrag:** Eit frådrag i allminnelig inntekt som vert gitt til skatteytar som har inntekt frå jordbruk og/eller hagebruksverksemd.

**Kostnader:** Verdien av dei varene og tenestene som er brukt i produksjonen.

**Lønsevne:** Arbeidsfortenesta til familien pluss kostnader til leigd arbeid.

**Arbeidsfortenesta til familien:** Driftsoverskot minus rentekostnader.

**Nettoinntekt:** Driftsoverskot for alle yrkesgreiner, løsinntekter og trygd, med tillegg av renteinntekter og verdien av familien sitt arbeid på nyanlegg, minus rente- og kårutgifter.

**Nettoinvestering:** Verdi knytt til kjøp av faste egedelar som traktor, maskiner og reiskap, driftsbygningar, jord og grøfter, minus avskrivningar, investeringstilskot og verdien av selde egedelar.

**Produksjonsinntekter:** Verdien av varer og tenester som er produsert i løpet av året. Tilskot (ikkje investeringstilskot) er rekna med i produksjonsinntekter.

**Ubetalt leigd arbeid:** I driftsrekneskapen vart tidlegare alt arbeid i jordbruket utført av nære slektningar utanom brukarfamilien verdsett etter jordbrukstariff. Differansen mellom kalkulerte lønskostnader og faktisk utbetalt løn, vart sett på som ei gåve til brukarfamilien og kalla gåvearbeid. Frå og med 2002 vart det ikkje lenger sett inn ein verdi på gratisarbeidet. Dette får effekt for nokre resultatmål, som driftsoverskot, familien si arbeidsforteneste og nettoinntekt. Vederlaget til alt arbeid og egenkapital og lønsevne blir ikkje påverka av denne endringa.

**Vederlag til arbeid og egenkapital:** Driftsoverskot og kostnader til leigd hjelp, minus jordbruket sin del av renter på gjeld og kår.

**Skattejustert vederlag:** Vederlag til arbeid og egenkapital justert for skatt.

**Årsverk:** Eit årsverk i jordbruket er sett til 1845 timar.

# Litteratur

---

- NILF, 2008. *Driftsgranskingar i jord- og skogbruk. Rekneskapsresultat 2007*.  
<http://www.nilf.no/Publikasjoner/Driftsgranskinger/Nn/2007/Innhold2006.shtml>
- Lyng, A. M., Haukås, T., Ommedal, R. 2008. *Verdiskaping i jordbruket i Aust- og Vest-Agder*. NILF-Notat 2008-11.  
<http://www.nilf.no/Publikasjoner/Notater/Bm/2008/Oversikt2008.shtml>