

Notat 2008–24

# **Økonomien i jordbruket i Nord-Norge**

Driftsgranskingene i jord- og skogbruk 2007  
Aktuelle artikler og tabellsamling 2003–2007

Øyvind Hansen



**NILF**

Norsk institutt for  
landbruksøkonomisk forskning

---

<b>Tittel</b>	Økonomien i jordbruket i Nord-Norge. Driftsgranskingene i jord- og skogbruk 2007. Aktuelle artikler og tabellsamling 2003–2007
<b>Forfatter</b>	Øyvind Hansen
<b>Utgiver</b>	Norsk institutt for landbruksøkonomisk forskning (NILF)
<b>Utgiversted</b>	Oslo
<b>Utgivelsesår</b>	2008
<b>Antall sider</b>	87
<b>ISBN</b>	978-82-7077-734-1
<b>ISSN</b>	0805-9691

---

## Litt om NILF

- Forskning og utredning angående landbrukspolitikk, matvaresektor og -marked, foretaksøkonomi, nærings- og bygdeutvikling.
- Utarbeider nærings- og foretaksøkonomisk dokumentasjon innen landbruket; dette omfatter bl.a. sekretariatsarbeidet for Budsjettnemnda for jordbruket og de årlige driftsgranskingene i jord- og skogbruk.
- Utvikler hjelpemidler for driftsplanlegging og regnskapsføring.
- Finansieres av Landbruks- og matdepartementet, Norges forskningsråd og gjennom oppdrag for offentlig og privat sektor.
- Hovedkontor i Oslo og distriktskontor i Bergen, Trondheim og Bodø.

# Forord

---

NILFs årlige regnskapsundersøkelse, driftsgranskingene for jord- og skogbruk, er basert på driftsregnskap fra jordbruksbedrifter fra hele landet. For regnskapsåret 2007 deltok 902 bedrifter i granskingen. Resultatene presenteres i en landsdekkende publikasjon, ved pressemeldinger, tabeller og omtale på NILFs hjemmeside. Datamengden i granskingen er omfattende. Det er ikke plass til detaljert omtale av data på distriktsnivå i landsmeldingen. NILFs distriktskontor utarbeider derfor regionale notat med aktuelle artikler og tabeller basert på driftsgranskingsbrukene fra sitt område.

Fra Nord-Norge deltok 115 vanlige gårdsbruk i driftsgranskingene for 2007. Det er i hovedsak de samme brukene som deltar i år som i fjor og det har kun vært små endringer i regnskapsprinsippene de siste årene. Resultatene er derfor godt egnet til både å belyse den aktuelle økonomiske situasjonen og økonomiske utvikling over tid. Tabelldelen viser tall for de fem siste årene. Det er tabeller for landsdel, fylker, driftsformer og størrelsesgrupper.

Tekstdelen omtaler først de viktigste resultatene for 2007. Her belyses viktige endringer både på kort og lang sikt for landsdel, driftsformer og fylker. Også den totale økonomiske situasjonen for gårdbrukerfamilien omtales. Videre er det et kapittel hvor virkningen av jordbruksfradraget belyses. Dette fradraget utgjør nå en viktig del av de jordbrukspolitiske virkemidlene. Og til slutt er kostnadene til maskinleie og leasing analysert nærmere.

NILFs distriktskontor i Bodø har ansvaret for driftsgranskingsarbeidet i Nord-Norge. Øyvind Hansen har skrevet teksten, laget tabelldelen og redigert notatet. Anne Bente Ellevold har ferdigstilt notatet for trykking.

Oslo, januar 2009  
Ivar Pettersen



# Innhold

---

1	INNLEDNING.....	1
2	ØKONOMISKE UTVIKLINGSTREKK I NORDNORSK LANDBRUK I 2007 .....	3
2.1	Kraftig økonomisk oppgang.....	3
2.1.1	Resultatmål for landsdelen.....	3
2.1.2	Hovedårsaker til økonomisk framgang i jordbruket .....	4
2.1.3	Produksjonsinntekter.....	5
2.1.4	Variable kostnader .....	6
2.1.5	Faste kostnader.....	7
2.1.6	Sammenligning med andre deler av landet.....	8
2.1.7	Resultat for driftsformer og fylker .....	10
3	JORDBRUKSFRADRAGET .....	15
4	MASKINLEIE OG LEASING .....	19
5	TABELLSAMLING 2003–2007 .....	23
6	FORKLARING PÅ FAGUTTRYKK .....	85

## Figurer

Figur 2.1	Nettoinntekt per brukerfamilie, driftsoverskudd i jordbruket, vederlag og familiens arbeidsfortjeneste i jordbruket per årsverk 2003–2007, deflatert etter konsumprisindeksen .....	4
Figur 2.2	Sammensetning av produksjonsinntekter 2007 for alle driftsgranskingsbruk fra Nord Norge.....	6
Figur 2.3	Fordeling av variable kostnader 2007 for alle driftsgranskingsbruk fra Nord-Norge .....	7
Figur 2.4	Sammensetning av faste kostnader 2007 for alle driftsgranskingsbruk fra Nord-Norge.....	8
Figur 2.5	Vederlag til arbeid og egenkapital per årsverk for regioner i 2006 og 2007. 1000 kr.....	9
Figur 2.6	Sum nettoinvestering per bruk i 2002–2007 i regioner, 1 000 kr.....	10
Figur 2.7	Antall driftsgranskingsbruk i Nord-Norge fordelt på driftsformer.....	11
Figur 2.8	Driftsoverskudd for driftsformer 2003–2007, 2007 kr.....	11
Figur 2.9	Familiens arbeidsfortjeneste per årsverk 2003–2007, 2007 kr.....	12
Figur 2.10	Familiens arbeidsfortjeneste per årsverk i melkeproduksjon 2003–2007, 2007 kr.....	12
Figur 3.1	Maksimalt jordbruksfradrag og nødvendig jordbruksinntekt for å oppnå maksimalt fradrag 2000–2007 .....	15
Figur 3.2	Maksimalt jordbruksfradrag og oppnådd fradrag i 2006 og 2007 .....	16
Figur 3.3	Inntektsvirkning av jordbruksfradrag på familiens arbeidsfortjeneste per årsverk i 2006 og 2007 .....	17
Figur 4.1	Maskinleie og leasing i Nord-Norge 2005–2007, kr .....	19
Figur 4.2	Leasing 2007 Nord-Norge, kostnader i kr per bruk i grupper med driftsoverskudd i 1 000 kr.....	21

# Tabeller

Tabell 2.1	Økonomisk resultat driftsformer, kr .....	13
------------	-------------------------------------------	----

# Tabellsamling

Tabell 1	Nord-Norge. Alle produksjoner. Alle størrelsesgrupper .....	24
Tabell 2	Nord-Norge. Alle produksjoner. Størrelsesgruppe 50–99 daa .....	27
Tabell 3	Nord-Norge. Alle produksjoner. Størrelsesgruppe 100–199 daa .....	30
Tabell 4	Nord-Norge. Alle produksjoner. Størrelsesgruppe 200–299 daa .....	33
Tabell 5	Nord-Norge. Alle produksjoner. Størrelsesgruppe 300–499 daa .....	36
Tabell 6	Nord-Norge. Driftsform melk. Alle størrelsesgrupper .....	39
Tabell 7	Nord-Norge. Driftsform melk. Størrelsesgruppe 100–199 daa .....	42
Tabell 8	Nord-Norge. Driftsform melk. Størrelsesgruppe 200–299 daa .....	45
Tabell 9	Nord-Norge. Driftsform melk. Størrelsesgruppe 300–499 daa .....	48
Tabell 10	Nord-Norge. Driftsform sau. Alle størrelsesgrupper .....	51
Tabell 11	Nord-Norge. Driftsform sau. Størrelsesgruppe 100–199 daa .....	54
Tabell 12	Nord-Norge. Driftsform sau. Størrelsesgruppe 200–299 daa .....	57
Tabell 13	Nord-Norge. Driftsform geit. Alle størrelsesgrupper .....	60
Tabell 14	Nord-Norge. Driftsform geit. Størrelsesgruppe 100–199 daa .....	63
Tabell 15	Nordland. Alle driftsformer. Alle størrelsesgrupper .....	66
Tabell 16	Troms. Alle driftsformer. Alle størrelsesgrupper .....	69
Tabell 17	Finnmark. Alle driftsformer. Alle størrelsesgrupper .....	72
Tabell 18	Nordland. Driftsform melk. Alle størrelsesgrupper .....	75
Tabell 19	Troms. Driftsform melk. Alle størrelsesgrupper .....	78
Tabell 20	Finnmark. Driftsform melk. Alle størrelsesgrupper .....	81

# 1 Innledning

---

Driftsgranskingene i jord- og skogbruk er en årlig landsomfattende regnskapsundersøkelse med hovedformål å vise årlig økonomisk resultat og langsiktig utvikling på gårdbruk der inntekter fra jordbruket har et vesentlig omfang.

Vesentlig omfang er i denne sammenheng at bruket må ha standard dekningsbidrag over 8 ESU (European Size Unit), som tilsvarer ca. kr 80 000. Driftsgranskingene skal dermed være representativ for ca. 33 300 bruk. Deltakerbrukene er tilfeldig uttrukket fra produksjonstilskuddregisteret, og deltar frivillig i granskingen. For regnskapsåret 2007 var det med 902 bruk, herav 115 fra Nord-Norge.

Driftsgranskingene har særlig detaljerte data for virksomhet i jordbruk, skogbruk og tilleggsnæring på gården. Men også brukerfamiliens økonomiske aktivitet utenom gårdsbruket er registrert, med for eksempel annen næringsvirksomhet, lønnsinntekt, sykepenger og pensjoner, kapitalinntekter/utgifter og verdiregulering. Også verdi av private eiendeler og gjeld er med, slik at brukerfamiliens samlede nettoinntekt, egenkapital og privat forbruk kommer fram. På grunn av at næringsøkonomi og privatøkonomi er tett sammenvevd på de fleste gårdsbruk er dette viktig.

Dette notatet belyser resultat for driftsgranskingene fra Nord-Norge i tekst og en omfattende tabellsamling. Kapittel 2 omtaler generelle økonomiske utviklingstrekk for nordnorske gårdsbruk i 2007, både på kort og lang sikt. I kapittel 3 blir jordbruksfradraget omtalt. Den økte betydning dette fradraget har fått, og inntektsvirkningen av fradraget på ulike grupper belyses. Kapittel 4 omtaler kostnadene til maskinleie og leasing. Denne kostnadsposten har størst økning de senere år. Tabellsamling med 5-årstabeller med detaljerte tall for landsdel, størrelsesgrupper, driftsformer og fylker er samlet i kapittel 5. Til slutt er det et kapittel hvor sentrale faguttrykk brukt i notatet er forklart.





## 2 Økonomiske utviklingstrekk i nordnorsk landbruk i 2007

---

### 2.1 Kraftig økonomisk oppgang

#### 2.1.1 Resultatmål for landsdelen

Alle økonomiske resultatmål for gjennomsnittet av alle driftsgranskingsbrukene fra Nord-Norge viser kraftig økning fra 2006 til 2007. Etter mange år med tilnærmet uendret resultat for jordbruket, var 2007 et år med betydelig bedring i økonomien.

Driftsoverskudd forteller hva gårdbrukeren har igjen til godtgjøring for eget arbeid og til egen og lånt kapital i næringen. I 2007 økte driftsoverskuddet på gjennomsnittsbruket med kr 51 800 (21 %) til kr 297 100. Dette er en kraftig økning sammenlignet med utviklingen de senere år hvor det har vært en reell nedgang i driftsoverskudd når en tar hensyn til prisstigningen.

Også andre resultatmål for lønnsomheten i jordbruket viser kraftig økning. Familiens arbeidsfortjeneste økte med kr 28 000 til kr 171 600. Dette er en økning på 19 prosent. Men selv om den prosentvise økningen er forholdsvis stor, er godtgjøringen for ett årsverk i jordbruket fremdeles betydelig lavere enn for de fleste andre grupper i samfunnet. For eksempel viser statistikk fra Statistisk sentralbyrå at gjennomsnittlig årslønn for lønsmottakere var kr 387 600 i 2007. Dette er over dobbelt så mye som hva jordbruket i gjennomsnitt gir i avkastning for et årsverk. Ved beregningen av familiens arbeidsfortjeneste er en kalkulert rentegodtgjøring for innsatt kapital i næringen trukket fra driftsoverskuddet. Her er det nyttet en rentefot på 5 prosent i 2007. Tilsvarende for 2006 var 4 prosent. Økningen gjenspeiler den generelle økningen i rentenivået som skjedde i 2007. Fra rekordlav rente i 2005 har det vært betydelig økning i rentenivået i Norge. Den kalkulerte renta som her nyttes, er beregnet ut fra data fra Norges bank, og ligger mellom nivået for rente på langsiktige innskudd og langsiktig gjeld.

Under jordbruksoppgjøret brukes resultatmålet vederlag til arbeid og egenkapital per årsverk som mål på hvordan inntektssituasjonen i landbruket er. Det beregnes ved at kostnadene til leid hjelp legges til driftsoverskuddet. Deretter trekkes jordbrukets andel av betalte renter fra for å finne samlet vederlag. Dette regnes videre om til vederlag per årsverk. Det er viktig å være klar at resultatmålet ikke forteller hva bonden eller brukerfamilien har i godtgjøring, men hva godtgjøringen er for alt arbeid, inkludert leid hjelp, og egenkapitalen i næringen. Vederlaget ble kr 207 100, som er en økning på kr 29 100 eller 16 prosent fra 2006. Økt rentenivå medvirker også her til at den prosentvise økningen er lavere enn for driftsoverskudd hvor rentene ikke er med i beregningen.

I driftsregnskapene regnes skogbruk og tilleggsnæring basert på gårdens ressurser som egne næringer. De vanligste tilleggsnæringene er manuell godtgjøring for maskinarbeid, verdien av videreføring og inntekter fra utleie av hus. I 2007 økte driftsoverskuddet fra tilleggsnæring med kr 7 900 til kr 27 000 på driftsgranskingsbrukene fra Nord-Norge. Samlet driftsoverskudd fra gården (jordbruk, skogbruk og tilleggsnæring) ble da kr 326 000. Dette er en økning på kr 59 600 fra 2006.

For brukerfamilien viser nettoinntekten, pluss/minus verdiregulering, hva som er disponibelt til privat forbruk og skatt. På de fleste gårdsbruk har familien også inntekt fra virksomhet utenom gården. Den viktigste og vanligste inntektskilden er lønnet arbeid.

Men også næringsvirksomhet utenom bruket spiller stor rolle på noen bruk. I tillegg kommer inntekter fra pensjoner, sykepenger, renter og andre kapitalinntekter, mens renteutgifter og kår trekkes fra ved beregningen av nettoinntekten. Nettoinntekten for brukerfamilien var kr 519 900 i 2007. Dette er en økning på kr 50 600. Bak nettoinntekten ligger det et arbeidsforbruk på 1,9 årsverk. Det er det økte driftsoverskuddet fra jordbruket som bidrar mest til økningen i nettoinntekten. Lønnsinntektene økte bare med kr 6 400 (4 %). Årene før hadde lønnsinntektene en kraftigere økning. Driftsoverskudd fra jordbruket utgjør 51 prosent, og samlet driftsoverskudd fra gården utgjør 56 prosent av samlet inntekt, før fratrukk av renter og kår. Disse prosentandelene har økt i 2007. Figur 2.1. viser hvordan viktige resultatmål for gjennomsnittsbuket i Nord-Norge har utviklet seg de fem siste årene når en har korrigert for inflasjonen.

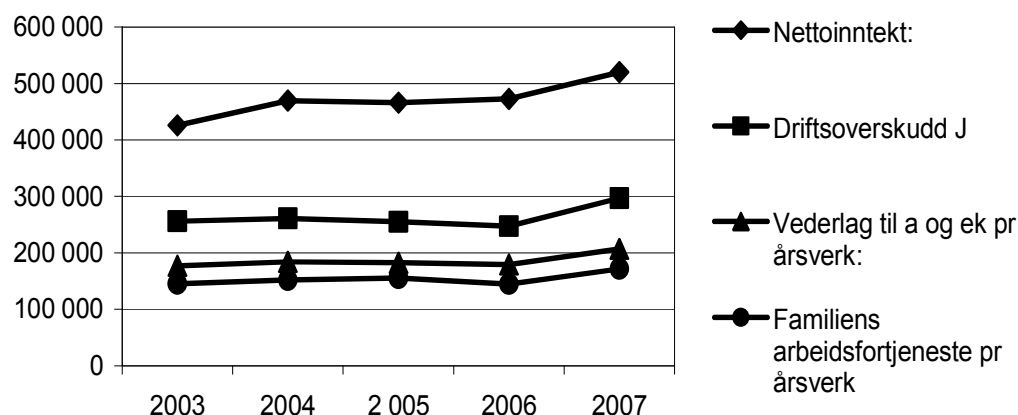

Figur 2.1 Nettoinntekt per brukerfamilie, driftsoverskudd i jordbruket, vederlag og familiens arbeidsfortjeneste i jordbruket per årsverk 2003–2007, deflatert etter konsumprisindeksen

Fra 2000 har skattefradrag ved et jordbruksfradrag direkte i selvangivelsen, spilt en rolle ved den inntektspolitiske delen av jordbruksoppgjørene. Dette fradraget økte betydelig i 2007. I resultatmålene ovenfor er ikke inntektsvirkning av jordbruksfradraget medregnet. Det omtales særskilt i kapittel 3.

## 2.1.2 Hovedårsaker til økonomisk framgang i jordbruket

Det er i hovedsak to årsaker til den økonomiske framgangen for jordbruket i 2007: Økt produksjon og økte priser på produktene.

Produksjonen økte dels som følge av at trenden med at brukene har blitt stadig større, også fortsatte i 2007. Innmarksarealet har de siste fem årene økt fra 216 dekar i 2003 til 262 dekar i 2007. Denne arealøkningen har ført til at buskapsstørrelsen har økt. Større areal og dyretall har også medført mer i direkte tilskudd, som husdyrtilskudd og areal og kulturlandskapstilskudd. Både antall storfe, sauer og geiter har økt og medført større omsetning av melk og kjøtt. Samtidig har det foregått en betydelig økt omsetning av melkekvoter etter at det ble åpnet for større salg av kvote privat. Mange bruk har kjøpt kvote, og dermed økt produksjonsgrunnlaget vesentlig.

Men den viktigste årsaken til økt produksjon i 2007 var markedsmessige forhold. 2007 var et unormalt år ved at det både i Europa og her i landet var underdekning på viktige landbruksvarer i deler av året. Dette ga grunnlag for økt produksjon på mange

bruk. Økt produksjon og omsetning ga seg sterkest utslag i melkeproduksjon. Den har i Norge lenge vært tilpasset etterspørselen ved hjelp av blant annet melkekvoter. På slutten av 2007 ble det klart at det gikk mot en vinter med betydelig underskudd av melk. Som et tiltak mot dette, ble det besluttet at melkeprodusentene skulle få anledning til å produsere inntil 10 prosent over melkekvoten sin. Denne muligheten benyttet mange bønder seg av. I 2007 endret også TINE kvoteåret fra å følge kalenderåret til å gjelde fra 1.3. De to første månedene ble det derfor produsert melk utenfor kvotesystemet. Vedtaket medførte også at nedtrappingen av produksjonen på slutten av kvoteåret på grunn av at kvotetaket nærmet seg, ble forskjøvet til januar/februar 2008. Tidligere år har det på enkelte bruk også vært litt produksjon over kvoten og omsetning til lav pris. Ettersom kvoteåret var endret, skjedde ikke dette i 2007. Kumelkbrukene i driftsgranskingene økte omsetningen med ca. 8 550 liter. Multiplisert med gjennomsnittlig pris inkludert distrikts-tilskudd utgjør dette kr 39 800. Geitbrukene økte omsetningen med ca. 8 130 liter. Dette utgjorde ca. kr 43 900 i økt inntekt per bruk. Det ble omsatt mindre storfekjøtt på gjennomsnittsbruket enn året før. Dette kan sees i sammenheng med at fjøsplassen i større grad ble utnyttet til melkekyr i stedet for slaktedyr, og at slaktning av noen kyr ble utsatt til over nyttår fordi en fikk anledning til å produsere mer melk. På sauebrukene derimot økte omsetningen av kjøtt på grunn av at antall vinterføra sau økte fra 146 til 155.

Den andre hovedårsaken til økte jordbruksinntekter var økte priser på alle de viktigste produktene. Jordbruksoppgjørene i 2006 og særlig 2007 medførte økte målpriser på melk og kjøtt. I tillegg etterbetalte TINE ca. 13 øre per liter omsatt melk i 2006. Dette var en større etterbetaling enn det som har vært vanlig årene før. På gjennomsnittsbruket i driftsgranskingene fra Nord-Norge økte melkeprisen med 28 øre per liter. På grunn av dette økte produksjonsinntektene med kr 21 800.

Kukjøtt ble omsatt til kr 1,14 mer per kg enn året før, annet storfekjøtt kr 1,89 og sau- og lammekjøtt kr 3,82. På gjennomsnittsbruket utgjorde dette ca. kr 7 300.

Driftsgranskingsbrukene fra Nord-Norge har større innslag av svinekjøttproduksjon i 2007 enn årene før. Dette gjenspeiler den satsningen det har vært på denne produksjonen, særlig i Nordland, de senere år. Dette medfører også økt omsetning sammenlignet med tidligere år. Svinekjøttproduksjonen oppnådde også bedre priser enn året før. På landsbasis økte prisen per kg slaktegris med kr 1,90 og er sterkt medvirkende årsak til særlig stor økonomisk framgang i områder av landet med forholdsvis mange bruk med denne produksjonen.

Tidligere år har økte produksjonsinntekter på driftsgranskingsbrukene fra Nord-Norge ofte blitt «spist opp» ved at kostnadene økte tilsvarende. Dette skjedde ikke i 2007. Samlede produksjonsinntekter økte med kr 106 100 fra 2006. Kostnadene økte med kr 54 400. Dermed økte driftsoverskuddet med ca. 49 prosent av økningen i produksjonsinntektene. Det er også viktig å merke seg at den økte produksjonen ikke medførte at timeforbruket endret seg vesentlig. Familiens arbeid gikk litt ned, mens timer leid arbeid økte litt. Mer effektiv drift med omtrent uendret timetall ved økt produksjon, slår særlig positivt ut for resultat regnet per årsverk eller timer.

### 2.1.3 Produksjonsinntekter

På gjennomsnittsbruket var produksjonsinntektene sammensatt slik figur 2.2 viser.

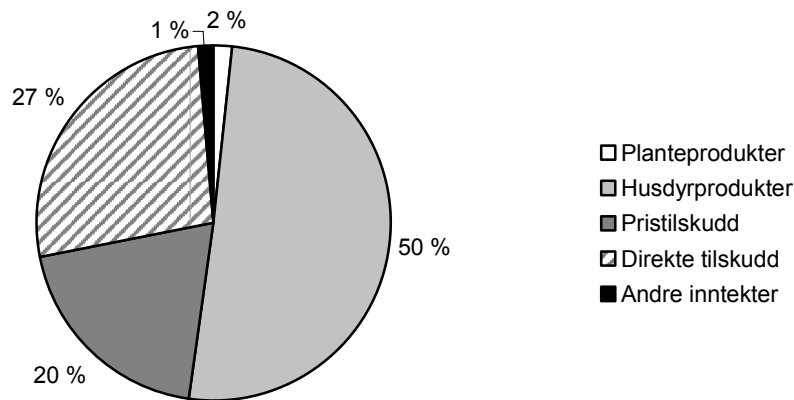

Figur 2.2 Sammensetning av produksjonsinntekter 2007 for alle driftsgranskingsbruk fra Nord Norge

Figuren viser at inntektene fra planteprodukter utgjør 2 prosent av samlet produksjonsinntekt. Denne posten består i hovedsak av inntekter fra salg av grovfôr pluss noe inntekt fra potet. Husdyrprodukter utgjør 50 prosent av samlet inntekt. Som tidligere nevnt økte inntekten her forholdsvis mye i kroner. Men også prosentandelen økte fra 48 prosent i 2006. Dermed fortsatte trenden med at stadig større andel av produksjonsinntektene kommer fra husdyrproduksjon. Gjennomsnittsbruket i år 2000 hadde til sammenlikning 41 prosent av inntektene fra husdyrproduksjon.

Det som i figuren kalles pristilskudd, er i tilskudd som utbetales per liter eller kg vare levert. De viktigste her er distriktstilskudd på melk og kjøtt. Denne posten økte med kr 10 700 på grunn av økt omsetning.

Direkte tilskudd omfatter blant annet arealtilskudd, kulturlandskapstilskudd, tilskudd til husdyr, avløsertilskudd og lignende tilskudd som alle utbetales direkte til bonden fra Statens landbruksforvaltning. Fra 2005 har det også vært regionale miljøprogram med tilhørende tilskudd rettet mot miljøtiltak i landbruket. Hvert fylke har foretatt prioriteringer om hvilke tiltak som skal omfattes av tilskuddsordningen. Omfanget er imidlertid beskjedent, for gjennomsnittsbruket utgjorde det kr 7 100 i 2007.

Pristilskudd og direkte tilskudd utgjør til sammen 47 prosent av samlet produksjonsinntekt for bønder i Nord-Norge. Selv om denne andelen er redusert fra 55 prosent i 2000, er det et faktum at landbruket i landsdelen er avhengig av tilskudd, og dermed politiske vedtak.

Andre inntekter, som utgjør 1 prosent av samlet inntekt, består i hovedsak av leieinntekter for maskiner og inntekter fra salg av melkekvote. I 2007 hadde tre deltakerbruk inntekt fra kvotesalg.

#### 2.1.4 Variable kostnader

Kostnadene deles tradisjonelt i variable og faste kostnader. Figur 2.3 viser fordelingen av variable kostnader. Dette er kostnader som i forandrer seg proporsjonalt med omfanget av produksjonen.

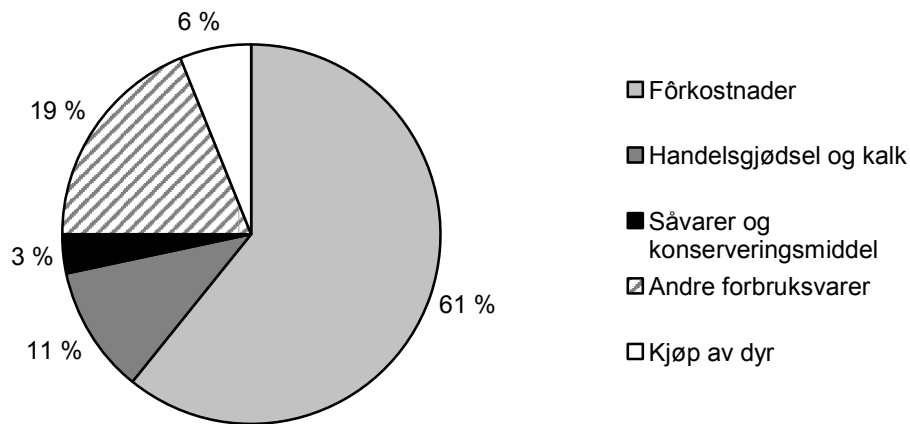

Figur 2.3 Fordeling av variable kostnader 2007 for alle driftsgranskingsbruk fra Nord-Norge

Fôrkostnadene dominerer blant de variable kostnadene, og er også største kostnadspost totalt i regnskapet med kr 158 600 i 2007. Fôrkostnadenes prosentandel av variable kostnader har endret seg lite de senere år. Siste år økte denne kostnadsposten med kr 18 400. Økningen har sterk sammenheng med større buskap og større produksjon enn året før. Handelsgjødsel og kalk utgjorde kr 28 200 i kostnad i 2007, noe som er kr 1 900 mer enn året før. Såvarer og konserveringsmiddel er en liten kostnadspost med kr 9 100. Andre forbruksvarer omfatter bl.a. emballasje, strø, vaskemiddel, veterinær og medisin. Denne kostnadsposten har økt med 46 prosent de siste fem år og utgjør nå kr 49 000 og 19 prosent av de variable kostnadene. Blant annet har mer rundballehøsting medført at kostnadene til emballasje (rundballeplast) har økt mye. Også kostnader til kjøp av dyr har økt mye de senere år, fra kr 7 400 i 2003 til kr 16 000 i 2007. Denne økningen kan nok sees i sammenheng med økningen i dyretallet på gjennomsnittsbruket. De samlede variable kostnader var kr 260 800 og ca. 42 prosent av samlede kostnader.

### 2.1.5 Faste kostnader

Figur 2.4 viser fordelingen av faste kostnader. Dette er kostnader som i alle fall på kort sikt ikke endrer seg vesentlig med produksjonsomfanget.

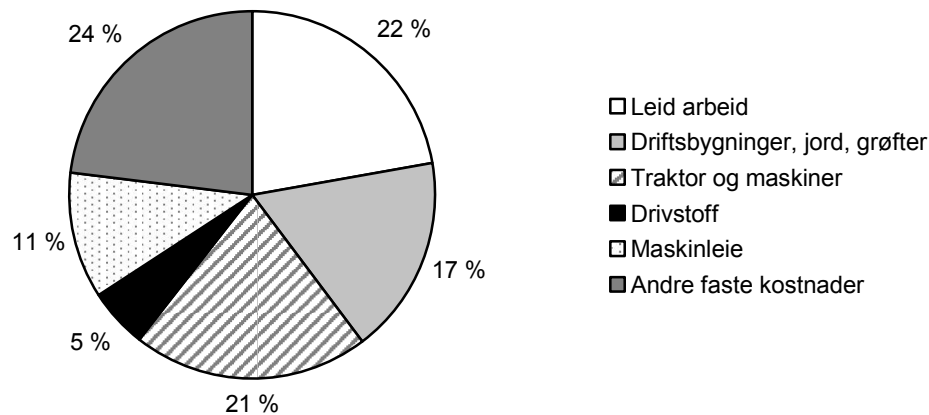

Figur 2.4 Sammensetning av faste kostnader 2007 for alle driftsgranskingsbruk fra Nord-Norge

Kostnadene til leid hjelp økte fra kr 69 500 i 2003 til kr 80 400 i 2007, og utgjorde 22 prosent av de faste kostnadene. Økningen skyldes i hovedsak økt betaling per time, selv om timetallet også økte noe fra 2006 til 2007.

I kostnadene til driftsbygninger, jord og grøfter inngår både vedlikehold og avskrivninger. Til sammen var dette kr 63 300. Gjennomsnittsbruket for hele landet hadde til sammenligning kr 83 800 på denne kostnadsposten. Også kostnadene til traktor og maskiner omfatter både vedlikehold og avskrivning. De har økt med kr 10 700 på fem år, og er på samme nivå som landsgjennomsnittet. Selv om kostnadene til maskinleie bare utgjør 11 prosent av faste kostnader, er det verdt å merke seg at denne kostnadsposten har økt kraftig de senere år. Dette blir nærmere analysert og omtalt i kapittel 4. I andre faste kostnader inngår blant annet forsikringer, elektrisk kraft, bruk av privatbil i jordbruket, regnskap, telefon og andre administrative kostnader. Her har det også vært en kraftig økning de senere år, fra kr 65 300 i 2003 til kr 82 100 i 2007.

### 2.1.6 Sammenligning med andre deler av landet

Selv om de nordnorske brukene hadde betydelig økning i resultat, hadde denne regionen dårligere utvikling enn andre regioner i landet.

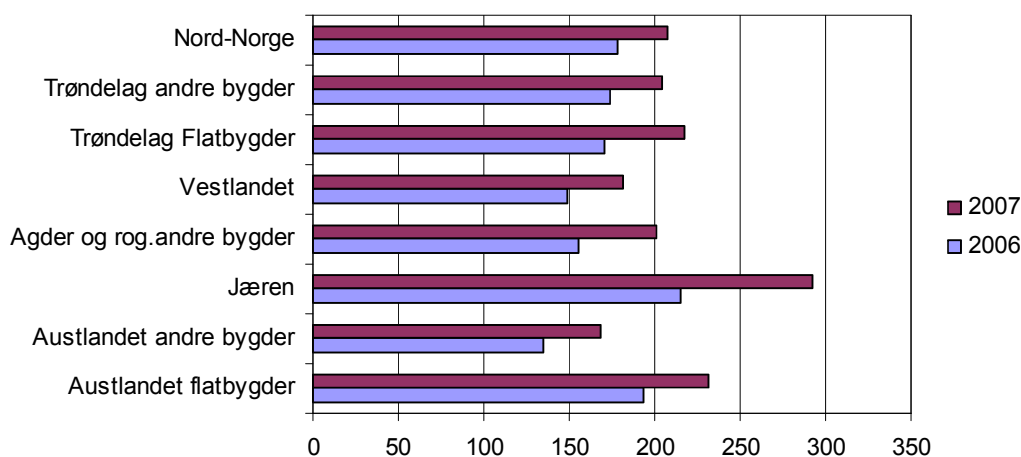

Figur 2.5 Vederlag til arbeid og egenkapital per årsverk for regioner i 2006 og 2007. 1000 kr

Figur 2.2 viser at driftsgranskingsbrukene fra Nord-Norge har minst økonomisk vekst, målt både i kroner og i prosent, av regionene. Gjennomsnitt for hele landet var kr 37 700, eller 23 prosent økt vederlag til arbeid og egenkapital per årsverk. For Nord-Norge var tilsvarende tall kr 29 300 og 16 prosent. Vederlaget i landsdelen lå kr 2 200 over landsgjennomsnittet. En av hovedårsakene til ulik utvikling mellom regionene er ulikt andel svinekjøttproduksjon. Denne produksjonen hadde størst økonomisk framgang i 2007.

Samme situasjon og utvikling var det på familiens nettoinntekt. Gjennomsnittlig nettoinntekt for brukene fra Nord-Norge var kr 519 900. Dette var en økning på kr 50 600 eller 11 prosent. Dette er både lavest nettoinntekt og også lavest økning fra året før sammenlignet med de andre regionene. Gjennomsnittet for hele landet var kr 624 100, og en økning på 94 900 og 18 prosent.

I tillegg hadde brukene fra Nord-Norge forholdsvis mer gjeld enn brukene i de andre regionene.

Nettoinvestering er et annet område hvor tallene for gjennomsnittsbruket i Nord-Norge skiller seg ut fra andre deler av landet. Nettoinvestering er brutto investering fratrukket avskrivning, investeringstilskudd og salg av driftsmidler. I teorien bør nettoinvesteringen være positiv over tid for å holde driftsapparatet vedlike, særlig når en tar hensyn til at avskrivningene som trekkes fra, er basert på historisk kostpris og ikke dagens kostpris. Figur 2.6 viser sum nettoinvestering de siste 7 årene for gjennomsnittsbruket i hver region.

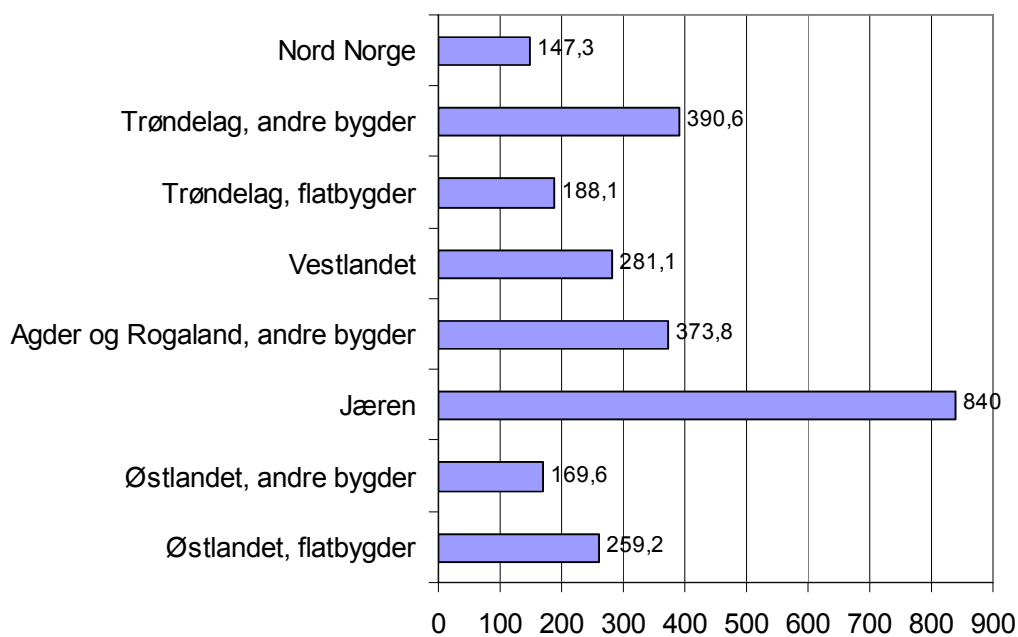

Figur 2.6 Sum nettoinvestering per bruk i 2002–2007 i regioner, 1 000 kr

De nordnorske driftsgranskingsbrukene har lavest nettoinvestering. I 2006 var det økning i nettoinvesteringen i landsdelen, men dette fortsatte ikke i 2007. Størrelsen på nettoinvesteringen sier blant annet noe om bøndernes tro på framtida for gården og næringen. Figuren viser i så måte at bønder på Jæren ser betydelig mer optimistisk på framtida enn bønder i Nord-Norge. Forskjellig investeringsnivå mellom regioner kan også bety endring i geografisk produksjonsstruktur på sikt. Gjennomsnittlig nettoinvestering i driftsbygning i Nord-Norge var på kr 5 300. Hvis avskrivningene inflasjonsjusteres, betyr dette negativ nettoinvestering i bygning. Samtidig er investeringsbehovet i driftsbygning stort på mange gårdsbruk. Mange har driftsbygninger som er over 30 år gamle, og som ikke er tilpasset framtidens krav om blant annet løsdrift.

### 2.1.7 Resultat for driftsformer og fylker

Figur 2.5 viser fordeling på driftsformer for de 115 deltakerbrukene fra Nord-Norge.



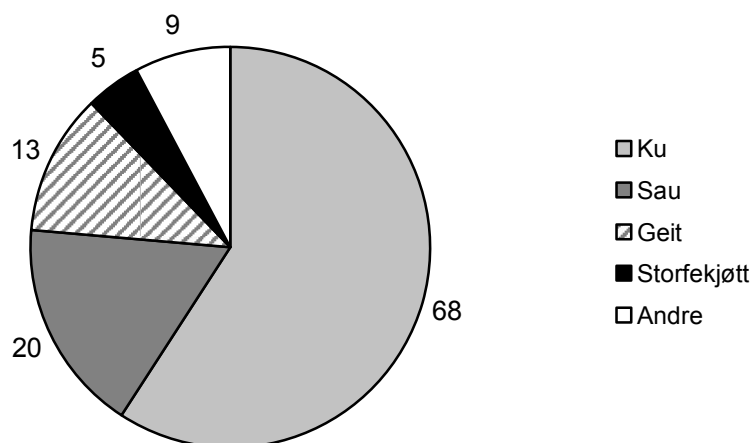

Figur 2.7 Antall driftsgranskingsbruk i Nord-Norge fordelt på driftsformer

Melkeproduksjon dominerer i antall. Her var det med 2 færre bruk enn året før. Det var 4 flere bruk med sau og 2 færre bruk med geit enn i 2006. Gruppen for storfekjøtt er liten, og resultatene er lite egnet til sammenligning med året før på grunn av utskifting av bruk. Gruppen Andre består av bruk med driftsformer som det er for lite antall av til å beregne gjennomsnitt, driftsformer med kombinerte produksjoner og bruk med inntekt fra salg av melkekvote.

Figurene 2.6 og 2.7 viser nivå og utvikling i driftsoverskudd og familiens arbeidsfor-tjeneste per årsverk de siste fem årene for de tre største driftsformene. Årene 2003–2006 er regnet om til 2007 kroner i samsvar med konsumprisindeksen.

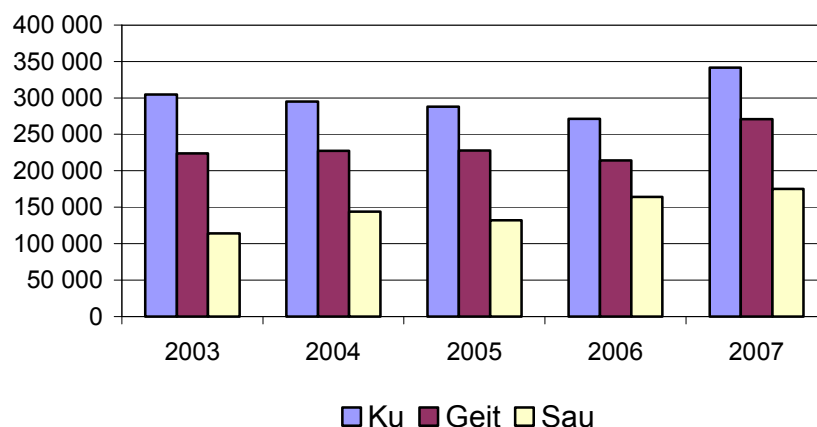

Figur 2.8 Driftsoverskudd for driftsformer 2003–2007, 2007 kr

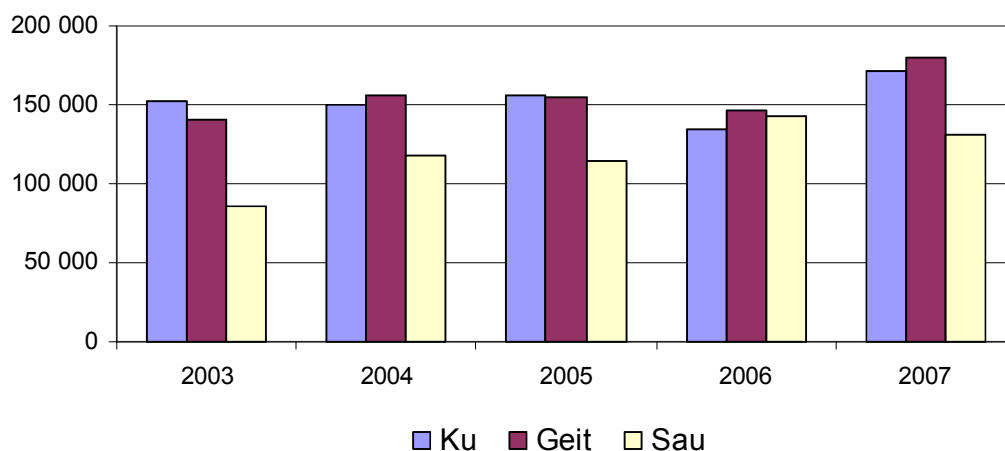

Figur 2.9 Familiens arbeidsfortjeneste per årsverk 2003–2007, 2007 kr

Figur 2.6 viser forholdsvis stor økning i driftsoverskuddet for ku og geit etter en nedadgående tendens årene før. For sau er økningen tydelig mindre enn for de andre produksjonene. Hovedårsaken til forskjellen er inntektsvirkningen av økt produksjon og økt pris på melk for brukene med ku og geit.

Figur 2.7 viser i hovedsak samme utvikling for familiens arbeidsfortjeneste per årsverk som for driftsoverskuddet i figuren før. Men her gikk brukene med sau tilbake på grunn av at timetallet økte.

For brukene med kumelk er det stort nok antall deltakerbruk i hvert fylke til å sammenligne resultat og utvikling. Dette er gjort i figur 2.8. Også her er det regnet om til 2007 kr.

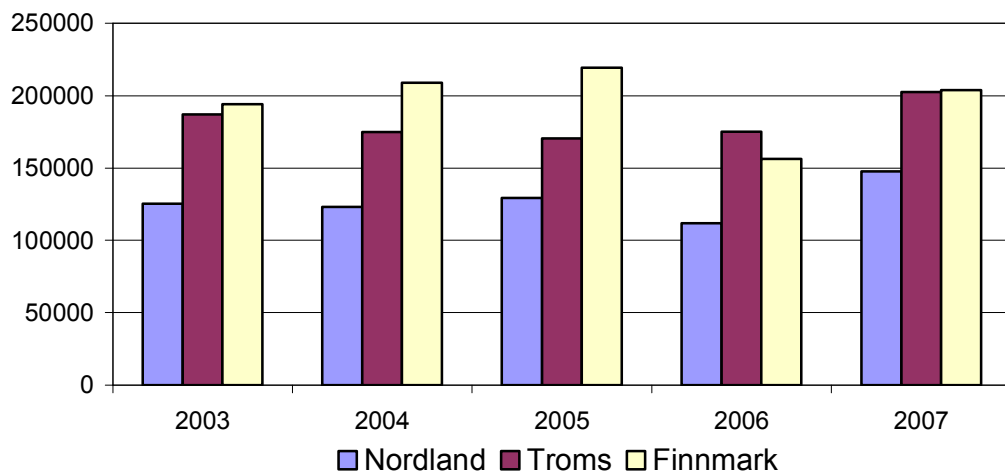

Figur 2.10 Familiens arbeidsfortjeneste per årsverk i melkeproduksjon 2003–2007, 2007 kr

Figuren viser kraftig økning for alle tre fylkene i 2007. Prosentvis størst økning i Nordland med 33 prosent og kronemessig størst økning i Finnmark med kr 48 900. Selv om økningen er stor i alle tre fylkene, er betalingen for et årsverk betydelig lavere enn for

eksempel en årslønn for de fleste lønsmottakere. Det er også verdt å merke seg at arbeidsfortjenesten i 2007 ikke fraviker mye fra 2003. Forskjellen mellom fylkene skyldes, som tidligere analysert, det sterkt differensierte distriktstilskuddet på melk, ulik størrelse på brukene mellom fylkene og kostnadsnivå.

Tabell 2,1 viser nøkkeltall for totaløkonomien for de tre produksjonene.

Tabell 2.1 Økonomisk resultat driftsformer, kr

	Ku		Geit		Sau	
	Kr	%	Kr	%	Kr	%
Produksjonsinntekter	1 063 700		759 600		535 500	
- Variable kostnader	310 600		162 100		126 700	
- Faste kostnader	411 400		326 900		233 700	
<b>Dr. overskudd jordbruk</b>	<b>341 700</b>	<b>57</b>	<b>270 500</b>	<b>48</b>	<b>175 100</b>	<b>37</b>
Dr. overskudd skogbruk	3 000	1	1 200	0	400	0
Dr. overskudd tilleggsnær.	27 300	4	20 600	4	10 600	2
<b>= Dr. overskudd garden</b>	<b>372 000</b>	<b>62</b>	<b>292 300</b>	<b>52</b>	<b>186 100</b>	<b>39</b>
Dr. overskudd annen næring	10 000	2	21 700	4	13 200	3
Lønnsinntekt	156 600	26	160 200	28	212 900	45
Pensjoner og sykepenger	45 600	8	76 300	14	77 000	16
Andre inntekter	5 200	1	7 700	1	-22 600	-5
Renteinntekt	6 800	1	5 400	1	9 200	2
<b>= Samlet inntekt</b>	<b>596 200</b>	<b>100</b>	<b>563 600</b>	<b>100</b>	<b>475 800</b>	<b>100</b>
- Renteutgifter	69 200		60 400		32 100	
- Karutgifter	1 000		500		400	
<b>= Nettoinntekt</b>	<b>526 000</b>		<b>502 700</b>		<b>443 300</b>	
+ Netto verdiregulering	38 600		19 300		9 700	
- Privat forbruk	368 400		347 000		323 600	
- Betalte skatter	106 700		102 700		94 100	
<b>= Sparing</b>	<b>89 500</b>		<b>72 300</b>		<b>35 300</b>	
<b>Eiendeler i jordbruket</b>	<b>1 576 400</b>		<b>796 600</b>		<b>724 000</b>	
<b>Eiendeler i alt</b>	<b>2 641 800</b>		<b>1 693 900</b>		<b>1 634 000</b>	
- Gjeld	1 430 700		1 083 000		616 500	
<b>= Egenkapital</b>	<b>1 211 100</b>	<b>46</b>	<b>610 900</b>	<b>36</b>	<b>1 017 500</b>	<b>62</b>

Tabellen viser forholdsvis stor forskjell i driftsoverskuddene fra jordbruket og fra gården. Brukene med kumelk henter 62 prosent av samlet inntekt fra gården, mens brukene ned sau har 39 prosent av samlet inntekt fra gården. På geitbrukene hentes i overkant av halvparten av familiens inntekt fra gården. Særlig på grunn av ulik lønnsinntekt og ulik rente, er forskjellen i nettoinntekt mellom produksjonene ikke så stor. Privat forbruk er også på samme nivå. Gjennomsnittet av familiene i hver gruppe økte egenkapitalen (sparing) i 2007. Brukene med ku har størst gjeld i kroner, mens gjeldsprosenten er størst på brukene med geit. Brukene med sau har forholdsvis lite gjeld og solid egenkapital.



### 3 Jordbruksfradraget

Som nevnt i kapittel 2, har en stadig større del av inntektspolitiske delen av jordbruksforhandlingene blitt gitt som et skattefradrag i form av et særskilt jordbruksfradrag i selvangivelsen. Dette fradraget har vært forbeholdt næringsdrivende med positiv næringsinntekt fra jord- og hagebruk. Begrunnelsen for innføringen av jordbruksfradrag var å kompensere for reduserte målpriser. Men den økte betydningen jordbruksfradraget har fått siden innføringen i 2000, kan ikke begrunnes med reduserte målpriser. Den har mer karakter av et tillegg til direkte støttetiltak til landbruket, selv om det ikke er gitt noen spesiell redegjørelse for dette. Støtte til bønder med skattefradrag er ikke regulert av Verdens handelsorganisasjon (WTO). Dette har nok også bidratt til at jordbruksfradraget har fått økt betydning. Økningen i maksimalt jordbruksfradrag var særlig stor fra 2006 (kr 71 500) til 2007 (kr 142 000). Den er begrunnet med ønske om å prioritere bruk med forholdsvis stor inntekt fra jordbruket. Figur 3.1 viser utviklingen i maksimalt jordbruksfradrag, og minste jordbruksinntekt som var nødvendig for å få fullt fradrag.

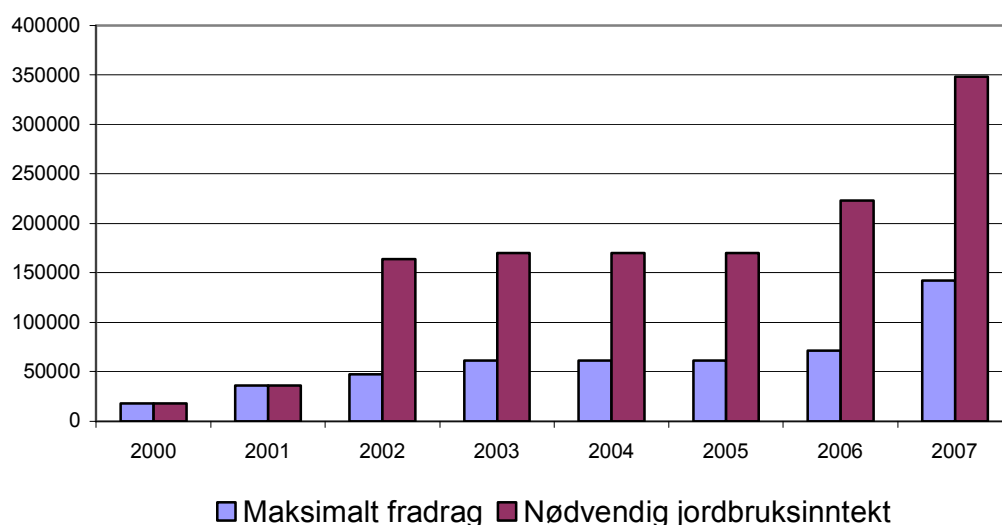

Figur 3.1 Maksimalt jordbruksfradrag og nødvendig jordbruksinntekt for å oppnå maksimalt fradrag 2000–2007

Fra 2002 har jordbruksfradraget blitt beregnet som et grunnbeløp pluss en prosentandel av jordbruksinntekten fratrukket grunnbeløpet. Prosentandelen har økt fra 9 prosent i 2000 til 32 prosent i 2007.

Maksimalt jordbruksfradrag økte kraftig fra kr 71 500 til kr 142 000 i 2007. For å få fullt fradrag krevdes det en jordbruksinntekt på ca. kr 348 000. Dette medførte at mange ikke hadde stor nok jordbruksinntekt til å utnytte skattefordelen med jordbruksfradrag fullt ut. Forskjellen mellom maksimalt jordbruksfradrag og oppnådd fradrag i 2006 og 2007 er vist i figur 3.2 for alle driftsgranskingsbrukene fra Nord-Norge, og for de tre hovedproduksjonene.

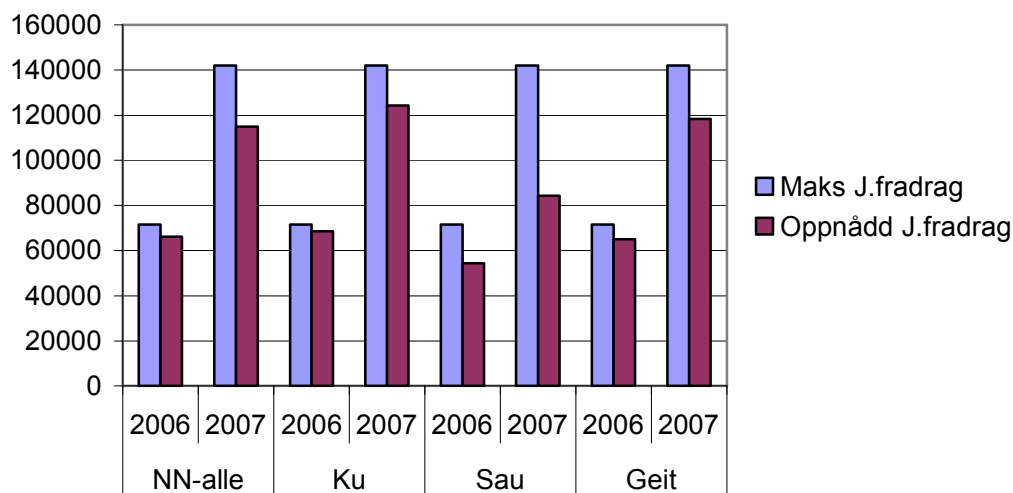

Figur 3.2 Maksimalt jordbruksfradrag og oppnådd fradrag i 2006 og 2007

Gjennomsnittlig fradrag for driftsgranskingsbrukene fra Nord-Norge var i 2007 ca. kr 115 000, eller 81 prosent av maksimalt fradrag. 60 prosent av deltakerbrukene (69 bruk) hadde ikke stor nok inntekt til å utnytte dette fradraget fullt ut. Utnyttelsesgraden er naturlig nok dårligst på bruk med forholdsvis lav jordbruksinntekt, for eksempel brukene med sau. Her utgjør oppnådd jordbruksfradrag 59 prosent av maksimalt. Bare 15 prosent av brukene med sau hadde maksimalt fradrag.

En usikkerhet ved jordbruksfradraget er at det ikke er tatt hensyn til at andre fradragsposter på selvangivelsen kan medføre at jordbruksfradraget ikke fullt ut gir skattemessig uttelling. Med andre ord at alminnelig inntekt før jordbruksfradraget allerede er så lav at det helt eller delvis ikke betales skatt av alminnelig inntekt. For bruk med lav jordbruksinntekt vil utnyttelsen av jordbruksfradraget også bli påvirket av i hvor stor grad brukerne har andre inntekter (for eksempel lønnsinntekt) eller ikke. Med lønnsinntekt vil andre fradrag dekkes av denne inntekten og jordbruksfradraget får større skattemessig betydning. Uten lønnsinntekt og samme jordbruksinntekt vil skattefordelen bli mindre.

Skattefri alminnelig inntekt var kr 37 000 (kr 52 000 i Finnmark og Nord-Troms) i klasse 1. Skattepliktig alminnelig inntekt beskattes med 28 %, unntatt i Finnmark og Nord-Troms hvor det beregnes 24,5 prosent skatt.

Under forutsetning av full skattemessig uttelling av det førte jordbruksfradraget på kr 115 000 utgjør dette kr 31 400 kr i spart skatt for gjennomsnittsbruket i Nord-Norge. Dette er en økning på kr 13 400 fra 2006. Omregnet til inntekt utgjør en slik skattereduksjon kr 46 800 kr i inntekt per bruk forutsatt 33 prosent skatt. Den sparte skatten på kr 31 400 utgjør 82 prosent av maksimal uttelling av jordbruksfradraget med den fordelingen driftsgranskingsbrukene har mellom Finnmark/Nord-Troms og resten av landsdelen. I beregningsgrunnlaget for jordbruksavtalen er det på landsbasis forutsatt en utnyttelsesgrad på 42 prosent. Det er da i tillegg til forutsetningen nevnt ovenfor, tatt en del andre forutsetninger som har redusert utnyttelsesgraden noe.

Inntektsvirkning på vederlag til alt arbeid og egenkapital per årsverk ble kr 28 500, som er kr 12 000 mer enn i 2006. Figur 3.3 viser inntektsvirkningen per årsverk familiens arbeid for alle deltakerbruk i landsdelen og for de tre viktigste driftsformene.

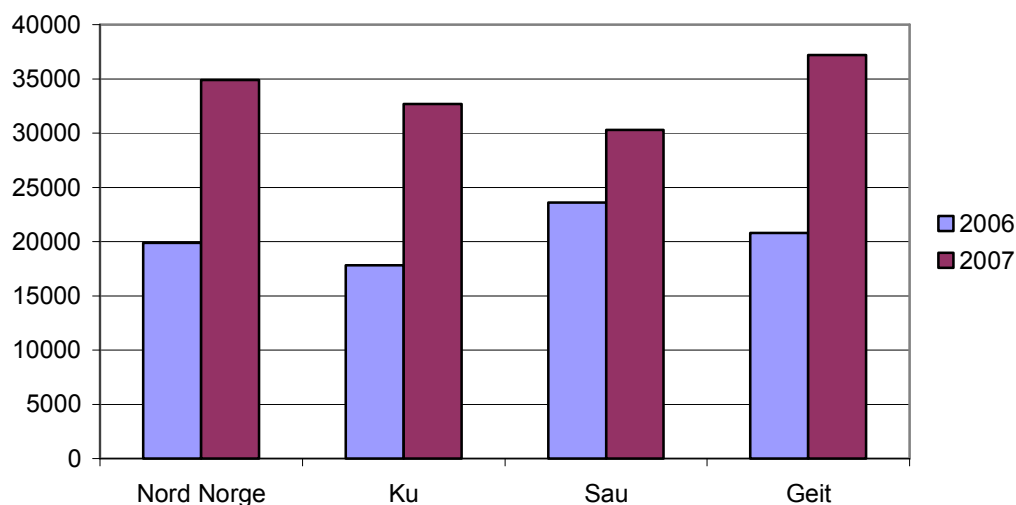

*Figur 3.3 Inntektsvirkning av jordbruksfradrag på familiens arbeidsfortjeneste per årsverk i 2006 og 2007*

For Nord-Norge utgjør inntektsvirkningen i gjennomsnitt kr 34 900 per årsverk, kr 15 000 mer enn i 2006.

Den faktiske skattegevinsten ble nok for den enkelte bonde bare delvis realisert i 2007 ved at det økte jordbruksfradraget ble tatt hensyn til ved fastsettingen av forskuddsskatten. Men en del vil først bli realisert i 2008 ved det endelige skatteoppgjøret for 2007.

Jordbruksfradraget har medvirket til at bøndene betaler forholdsvis mindre skatt enn før. Reduksjonen fra 2006 til 2007 var i gjennomsnitt for Nord-Norge kr 7 300. Betalte skatter utgjorde ca. 20 prosent av brukerfamiliens nettoinntekt i driftsregnskapet sammenlignet med ca. 31 prosent i 1999, som var året før jordbruksfradraget ble innført.

Med den betydningen jordbruksfradraget har fått, er det en viktig faktor som må tas hensyn til ved skatteplanlegging og mange økonomiske disposisjoner.

For 2008 er maksimalt jordbruksfradrag uendret, mens grunnbeløpet i beregningen er økt fra kr 45 000 til kr 54 200. Dette gjør at minimum jordbruksinntekt for å få fullt jordbruksfradrag reduseres med kr 19 000 til kr 329 000.





## 4 Maskinleie og leasing

Som nevnt i 2.1.5, har kostnaden til maskinleie og leasing økt kraftig de senere årene. Figur 4.1 viser utviklingen de siste 3 årene.

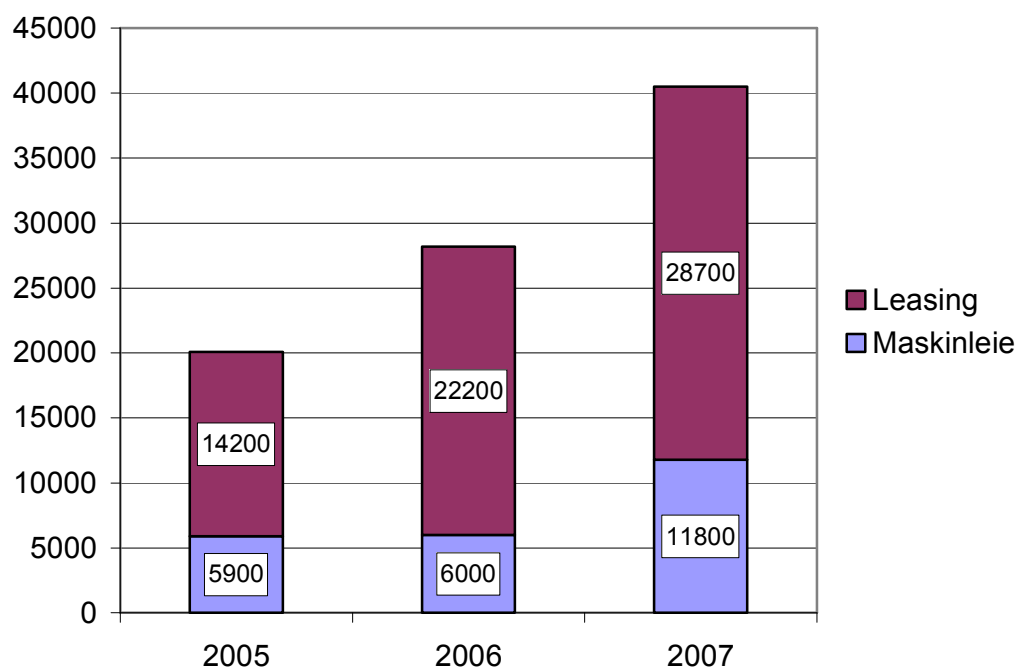

Figur 4.1 Maskinleie og leasing i Nord-Norge 2005–2007, kr

Fra 2005 har denne kostnadsposten økt med ca. 100 prosent, og er dermed den kostnadsposten i driftsregnskapet med størst prosentvis økning de senere år. Som figuren viser, består den av tradisjonell maskinleie og av leasing av maskiner via et leasingselskap. Begge gruppene er blitt dobbelt så store i løpet av disse tre årene, men det er for leasing det er størst utslag i kroner.

Maskinleie består i all hovedsak av leie av maskiner til grovfôr høsting. Særlig gjelder dette høsting av rundballer. Rundballehøsting har fått større og større omfang, og oppleves av mange bønder som en svært gunstig måte å høste grovfôret på. Argumentene er særlig at det går raskt, og at det kreves mindre innleid hjelp. Et annet moment er at mange gårdsbruk har fått mer leid areal, som ofte ligger langt unna gården. Med å legge i rundballer unngår en mye transport under høstingen. Rundballene kan hentes til gården når det er behov for dem i løpet av inneføringssesongen. Rundballer er også enklere å selge enn silo i år med overskudd på grovfôr. Høstemetoden har særlig erstattet bruk av utesilo, og brukes ofte som et supplement til tradisjonell silolegging. Siloene fylles først, og det som da ikke får plass, legges i rundballer. Dette sees også i sammenheng med at mange bruk har økt arealet betydelig, mens silokapasiteten er tilpasset grovfôrmengder fra et mindre areal. Andre har valgt å kutte ut siloleggingen helt, og satset bare på rundballer. Ofte er begrunnelsen at de innser at to høstelinjer for grovfôr blir for-

holdsvist dyrt. Høstestyr for rundballer har blitt mer avansert og økt mye i pris. Det kreves også kraftige traktorer. De som har anskaffet slikt utstyr, har derfor hatt ønske om å kunne tjene noe på å høste for andre. På den andre siden er det mange som heller foretrekker å leie maskiner til rundballehøstingen i stedet for å investere i eget utstyr. I enkelte områder har rundballehøstingen mer eller mindre blitt overtatt av noen få som har spesialisert seg, og som har investert i egnet utstyr.

Leasing er et forholdsvis nytt fenomen innen landbruksnæringen. Det er egentlig en finansieringsform som nyttes for å leie maskiner i stedet for å kjøpe dem selv. I forhold til Skatteloven kan noen leasingavtaler være svært nær opp til kjøp på avbetaling, og dermed betinge en annen føring i regnskapet. Så langt er det særlig traktorer og andre maskiner som har blitt leaset. Men det har også etter hvert dukket opp for eksempel leasing av innredninger og teknisk utstyr i driftsbygninger. En vanlig leasingavtale går ofte ut på at leaseren betaler en forskuddsleie ved kontraktens inngåelse. Videre betales en terminleie (måned eller kvartalsvis) over et avtalt antall terminer (leasingsperioden). Summen av forskuddsleie og terminleie dekker maskinens kostpris med tillegg for rente til leasingsselskapet. Ved utløp av leasingsperioden kan ofte leaseren kjøpe driftsmidlet til en forholdsvis lav pris. Regnskapsmessig fordeles forskuddsleien på antall terminer i leasingsperioden. Merverdiavgiften for forskuddsleien kommer til fradrag i momsoppgjøret for anskaffelsesåret. Betalte terminer og andel av forskuddsleien kommer direkte til fradrag i næringsregnskapet det enkelte år. Renten som inngår i leasingsbeløpet, føres altså ikke som rente.

Størrelsen på terminbeløpene kan reguleres av leasingsselskapet ved for eksempel endring i rentenivået. Alle driftsutgifter som for eksempel drivstoff, vedlikehold og forsikring, betales av leaseren på vanlig måte.

En av fordelene med leasing sammenlignet med vanlig kjøp, er at det kreves liten egenkapital (bare forskuddsleie) og en unngår å belaste gårdens pantegrunnlag til kjøp av maskiner. I en investeringsfase brukes ofte dette heller til mer langsiktige investeringer som for eksempel driftsbygninger.

Det er leasingsselskapet som har eiendomsretten til maskinene i leasingsperioden, mens leaseren har det økonomiske ansvaret ved for eksempel skade eller tap av driftsmidlet. Leasingsselskapet forbeholder seg retten til å beholde forsikringsutbetalingen ved eventuell skade. Ved eventuelt mislighold av leasingavtalen, for eksempel manglende betaling, har leasingsselskapet full økonomisk dekning, mens leaseren har få eller ingen rettigheter.

Å beregne lønnsomheten i leasing sammenlignet med ordinært kjøp må bygge på flere forutsetninger, og er vanskelig. Men noen konklusjoner er at det er mest lønnsomt å lease driftsmidler med lav skattemessig avskrivningssats, for eksempel driftsbygninger. Leasing er mest lønnsomt for gårdbrukere med forholdsvis stor næringsinntekt ved at en får utnyttet jordbruksfradraget fullt ut. Men så langt har leasing særlig vært brukt på maskiner med høy avskrivningssats, og ofte på bruk med lav lønnsomhet i drifta. Altså motsatt av hvor leasing anses som mest lønnsom. Figur 4.2 viser omfanget av leasing på driftsgranskingsbrukene fra Nord-Norge i 2007. Brukene er sortert i grupper etter størrelsen på driftsoverskuddet i jordbruket.

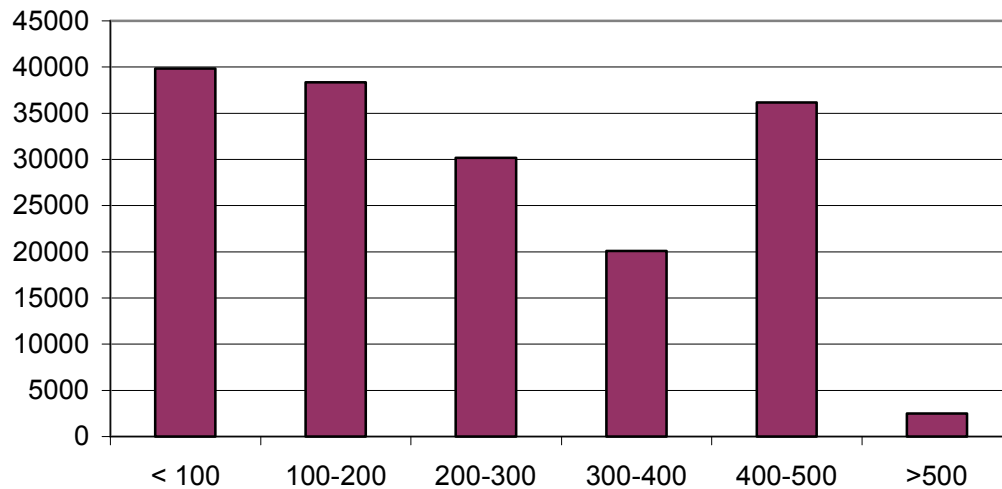

*Figur 4.2 Leasing 2007 Nord-Norge, kostnader i kr per bruk i grupper med driftsoverskudd i 1 000 kr*

Med unntak for gruppen med driftsoverskudd mellom kr 400 000 og 500 000, er tendensen tydelig med mindre leasing jo større driftsoverskuddet er. Det er små forskjeller i leasing mellom fylkene i landsdelen. Sortert etter driftsformer er det mest leasing på bruk med geit og minst på bruk med sau.



## 5 Tabellsamling 2003–2007

---

Tabellsamlingen inneholder tabeller med tall fra driftsgranskingene for de siste 5 årene:

Tabell 1.	Nord Norge. Alle driftsformer. Alle størrelsesgrupper
Tabell 2.	Nord Norge. Alle driftsformer. Størrelsesgruppe 50–99 daa.
Tabell 3.	Nord Norge. Alle driftsformer. Størrelsesgruppe 100–199 daa.
Tabell 4.	Nord Norge. Alle driftsformer. Størrelsesgruppe 200–299 daa.
Tabell 5.	Nord Norge. Alle driftsformer. Størrelsesgruppe 300-499 daa
Tabell 6.	Nord Norge. Driftsform melk. Alle størrelsesgrupper
Tabell 7.	Nord Norge. Driftsform melk. Størrelsesgruppe 100–199 daa.
Tabell 8.	Nord Norge. Driftsform melk. Størrelsesgruppe 200–299 daa.
Tabell 9.	Nord Norge. Driftsform melk. Størrelsesgruppe 300-499 daa.
Tabell 10.	Nord Norge. Driftsform sau. Alle størrelsesgrupper
Tabell 11.	Nord Norge. Driftsform sau. Størrelsesgruppe 100–199 daa.
Tabell 12.	Nord Norge. Driftsform sau. Størrelsesgruppe 200-299 daa.
Tabell 13.	Nord Norge. Driftsform geit. Alle størrelsesgrupper.
Tabell 14.	Nord Norge. Driftsform geit. Størrelsesgruppe 100–199 daa.
Tabell 15.	Nordland. Alle driftsformer. Alle størrelsesgrupper.
Tabell 16.	Troms. Alle driftsformer. Alle størrelsesgrupper.
Tabell 17.	Finnmark. Alle driftsformer. Alle størrelsesgrupper.
Tabell 18.	Nordland. Driftsform melk. Alle størrelsesgrupper.
Tabell 19.	Troms. Driftsform melk. Alle størrelsesgrupper.
Tabell 20.	Finnmark. Driftsform melk. Alle størrelsesgrupper

Hver tabell er på 3 sider og er delt i 6 deler:

- A. Produksjonstekniske data og oppnådde priser
- B. Nettoinvesteringer
- C. Produksjonsinntekter per bruk
- D. Kostnader per bruk
- E. Resultatregning
- F. Balanse og egenkapital per 31.12

## Alle driftsformer - Nord-Norge alle bruk

**Tabell 1a. Produksjonstekniske data og oppnådde priser**

År	2003	2004	2005	2006	2007
Antall bruk	116	116	113	114	115
Brukers alder	48	48	49	49	50
<b>Arealfordeling og avling</b>					
Korn, daa	0,6	0,8	1,2	0,8	0,7
Grovfôr, daa	213,5	229,9	245,0	256,4	258,5
Annet areal, daa	2,0	2,1	2,4	2,1	2,3
Jordbruksareal, daa	216,1	232,8	248,7	259,2	261,5
- herav leid areal, daa	79,9	86,5	95,8	97,1	104,1
Korn, FEm pr daa	301	269	248	288	19
Grovfôr, FEm pr daa	282	279	265	265	279
Jordbruksareal, FEm pr daa	280	277	264	264	278
<b>Husdyrproduksjon</b>					
Antall årskyr	9,5	10,0	10,3	10,5	11,0
Kumelk, liter omsatt	56 931	60 896	63 566	65 452	71 023
Produsert melk pr årsku, kg	6 533	6 711	6 736	6 785	6 981
Storfekjøtt, kg omsatt	2 433	2 620	2 588	3 140	2 745
Antall vinterfôra sauer (vfs)	22	24	24	23	29
Kg kjøtt pr vfs	29	29	26	28	28
Ull, kg omsatt pr vfs	5,0	5,1	5,3	4,6	4,7
Årsgeiter	14,1	13,5	11,4	11,2	10,3
Geitemelk, liter omsatt	7889	8263	7043	6798	6958
Produsert melk pr årsgeit, kg	613	685	672	668	733
<b>Arbeidsforbruk, timer</b>					
Bruker	1 937	1 965	1 966	1 919	1 897
Ektefelle	521	518	505	493	488
Barn under 17 år	33	25	30	16	8
Sum familie	2 492	2 508	2 502	2 428	2 394
Leid arbeid	622	609	622	587	638
Sum timer i jordbruket	3 113	3 116	3 124	3 016	3 032
Sum timer familie i skogbruket	34	35	30	31	28
Sum timer i tilleggsnæring	48	58	83	79	102
Familiens arbeid på nyanlegg	38	45	49	53	28
Familiens arb. i annen virksomhet i alt	754	910	928	972	1 007
<b>Oppnådde priser</b>					
Kumelk, kr pr l	3,43	3,43	3,46	3,46	3,74
Kukjøtt, kr pr kg	24,60	26,37	27,54	28,17	29,31
Annet storfekjøtt, kr pr kg	28,58	30,68	31,79	32,54	34,43
Sau- og lammekjøtt, kr pr kg	26,99	26,59	25,55	28,41	32,23
Ull, kr pr kg	36,28	33,74	32,29	33,57	31,27
Geitemelk, kr pr l	3,83	4,09	4,34	4,14	4,44

**Tabell 1b. Nettoinvesteringer**

År	2003	2004	2005	2006	2007
Jord, grøfter og vannanlegg	4 473	2 001	6 318	11 104	5 470
Driftsbygninger	9 328	-4 793	1 987	52 271	5 309
Maskiner og redskap	1 948	-4 430	-6 223	8 277	1 888
Melkekvote (ku og geit)	2 962	5 704	19 413	20 523	6 185
Sum nettoinvesteringer	18 712	-1 517	21 495	92 175	18 851

1) Inkl. nyttet halmavling

## Alle driftsformer - Nord-Norge alle bruk

**Tabell 1c. Produksjonsinntekter pr bruk**

År	2003	2004	2005	2006	2007
Korn		205	303	280	
Andre planteprodukter	8 073	8 359	10 601	12 506	14 362
<b>Planteprodukter i alt</b>	<b>8 073</b>	<b>8 564</b>	<b>10 904</b>	<b>12 786</b>	<b>14 362</b>
Storfe, melk	195 497	208 788	220 117	226 220	265 406
Storfe, livdyr	4 683	5 372	5 617	7 678	9 070
Kuslakt	25 784	27 913	35 440	36 728	36 836
Annet storfeslakt	40 839	43 742	51 471	57 794	63 442
Sauer, livdyr og slakt	19 791	22 654	22 786	23 650	32 754
Ull	4 008	4 347	3 547	3 505	4 365
Geiter, melk	30 207	33 771	30 557	28 160	30 914
Geiter, livdyr og slakt	997	870	654	2 131	2 530
Andre inntekter, husdyrholdet	3 021	2 963	1 586	1 978	19 999
<b>Husdyrprodukt i alt</b>	<b>324 826</b>	<b>350 420</b>	<b>371 775</b>	<b>387 844</b>	<b>465 318</b>
Kulturlandskapstilskudd <sup>1)</sup>			47 513	46 575	53 249
Arealtilskudd, grovfôr	85 649	89 689	44 942	45 246	46 570
Arealtilskudd, annet	1 024	1 324	1 528	1 138	1 088
Produksjonstillegg, husdyr	73 369	76 958	70 465	68 502	72 787
Bunnfradrag	-6 000	-6 103	-5 597	-5 088	-5 087
Driftstillegg melk geit	11 207	10 086	8 816	8 225	7 870
Distriktstilskudd geit	8 976	8 957	7 895	7 353	7 670
Grunntilskudd geit	15 247	15 439	14 881	16 305	17 462
Driftstillegg melk ku	39 741	44 736	39 979	39 741	38 777
Distriktstilskudd storfe	78 107	81 759	84 578	89 675	93 324
Distriktstilskudd sau	7 765	8 275	6 997	7 677	9 321
Grunntilskudd sau	2 357	2 472	2 179	2 289	3 199
Beitetilskudd	8 338	8 820	8 396	8 956	13 373
Regionale miljøtilskudd				5 798	7 115
Refunderte avløserutgifter	42 349	45 675	45 338	47 318	51 269
Andre tilskudd	8 057	3 151	3 763	8 092	11 053
<b>Tilskudd i alt</b>	<b>376 187</b>	<b>391 239</b>	<b>381 674</b>	<b>397 803</b>	<b>429 039</b>
Leieinntekter, traktor og redskap	5 272	5 572	8 835	7 736	10 700
Andre inntekter	3 748	5 014	5 103	8 099	996
<b>Produksjonsinntekter i alt</b>	<b>718 107</b>	<b>760 808</b>	<b>778 292</b>	<b>814 267</b>	<b>920 415</b>

**Tabell 1d. Kostnader pr bruk**

År	2003	2004	2005	2006	2007
Kraftfôr	112 107	122 169	122 417	129 416	148 726
Andre førkostnader inkl. beiteleie	9 615	8 098	8 724	10 794	9 894
Såvarer	2 984	3 428	3 003	5 232	3 910
Handelsgjødsel og kalk	21 936	22 649	24 284	26 261	28 196
Plantevernmidler	557	826	607	684	656
Konserveringsmidler	5 285	6 165	5 920	5 172	5 144
Andre forbruksartikler m.v.	32 989	38 540	40 590	41 907	48 337
Kjøp av dyr	7 409	9 002	8 492	13 268	15 953
<b>Sum variable kostnader</b>	<b>192 882</b>	<b>210 877</b>	<b>214 037</b>	<b>232 736</b>	<b>260 818</b>
Leid arbeid	69 466	69 760	73 136	71 975	80 399
Drivstoff	12 046	13 587	15 324	17 854	18 540
Vedl.h. jord, veger, grøfter og vannanl.	2 260	2 305	2 234	2 097	2 177
Vedl.h. driftsbygninger	21 336	21 201	25 706	23 772	23 184
Vedl.h. traktor og maskiner	34 443	38 414	36 618	37 093	41 273
Avskr. jord, veger, grøfter og vannanl.	1 309	1 115	1 054	985	918
Avskr. driftsbygninger	29 220	31 771	32 683	36 093	36 998
Avskr. traktor og maskiner	38 655	37 902	35 564	36 958	34 916
Maskinleie	7 581	13 141	20 125	28 158	40 450
Leie av bygninger <sup>2)</sup>					564
Leie av kvote <sup>2)</sup>					941
Andre faste kostnader	65 268	71 128	74 420	81 239	82 142
<b>Sum faste kostnader</b>	<b>281 583</b>	<b>300 324</b>	<b>316 862</b>	<b>336 225</b>	<b>362 502</b>
<b>Kostnader i alt</b>	<b>474 465</b>	<b>511 201</b>	<b>530 900</b>	<b>568 961</b>	<b>623 320</b>
Netto mek.kostnader pr FEm totalavl.	1,63	1,66	1,61	1,79	1,89
Netto mekaniseringskostnader pr daa	457	460	425	473	526

<sup>1)</sup> Var tidligere en del av arealtilskuddet

<sup>2)</sup> Var tidligere regnet inn i maskinleie

## Alle driftsformer - Nord-Norge alle bruk

**Tabell 1e. Resultatregning**

År	2003	2004	2005	2006	2007
<b>Resultatregning i jordbruket</b>					
Driftsoverskudd	243 642	249 607	247 392	245 307	297 096
- Renter av jordbruksaktiva <sup>1)</sup>	51 055	44 669	34 522	51 152	66 915
Familiens arbeidsfortjeneste	192 587	204 938	212 870	194 155	230 181
Familiens arbeidsfortjeneste pr årsverk	137 867	145 019	150 903	143 639	171 607
Lønnsevne	262 052	274 698	286 007	266 130	310 580
Lønnsevne pr. time	84,17	88,15	91,55	88,25	102,45
Vederlag til arbeid og egenkap. pr årsv.	168 411	176 015	176 808	178 010	207 071
<b>Regnskapssammendrag</b>					
Driftsoverskudd, jordbruk	243 642	249 607	247 392	245 307	297 096
Driftsoverskudd, skogbruk	2 588	3 321	3 639	2 764	2 676
Driftsoverskudd, tilleggsnæringer	9 579	16 797	13 631	19 125	26 974
Driftsoverskudd, andre næringer	6 821	14 656	11 228	12 713	14 170
Lønnsinntekt	138 987	146 472	155 396	168 804	175 210
Pensjoner og sykepenger	41 499	46 231	44 280	52 348	60 246
Gevinst/utbytte verdipapir	1 174	1 227	5 089	3 286	- 3 289
Familiens arbeid på nyanlegg	4 840	6 028	6 580	7 122	3 891
Renteinntekter	6 461	2 759	3 205	4 053	7 184
- Renteutgifter	49 285	37 187	36 905	45 138	63 471
- Kårutgifter	972	1 146	1 260	1 087	750
Nettoinntekt	405 335	448 765	452 275	469 297	519 935
Privatforbruk ekskl. skatt	307 328	325 109	310 522	330 083	360 915
Betalte skatter	102 214	111 587	112 258	111 689	104 425

**Tabell 1f. Balanse og arbeidskapital pr 31.12.**

År	2003	2004	2005	2006	2007
Kontanter og bankinnskudd	188 541	192 829	218 663	222 099	246 505
Andre krav	61 363	68 059	102 204	110 125	117 564
Omløpsmidler, jordbruk	88 318	92 274	104 102	105 471	115 808
Omløpsmidler, skogbruk	1 231	1 272	1 123	1 021	756
Omløpsmidler, tilleggsnæringer	1 877	2 500	2 832	2 671	2 418
Omløpsmidler, andre næringer	24 491	28 649	31 547	37 380	26 773
<b>Omløpsmidler i alt</b>	<b>365 822</b>	<b>385 583</b>	<b>460 472</b>	<b>478 767</b>	<b>509 824</b>
Anleggsmidler, jordbruk	942 018	1 021 406	1 062 972	1 218 416	1 242 347
Anleggsmidler, skogbruk	25 480	33 489	35 833	34 182	27 040
Anleggsmidler, tilleggsnæringer	40 286	51 129	50 223	52 126	38 754
Anleggsmidler, andre næringer	35 655	34 929	49 291	38 727	40 301
Privat hovedbygninger	284 203	312 525	321 491	342 396	337 512
Privat, annet	107 195	127 737	157 319	156 168	167 208
<b>Anleggsmidler i alt</b>	<b>1 434 837</b>	<b>1 581 214</b>	<b>1 677 128</b>	<b>1 842 014</b>	<b>1 853 161</b>
<b>Eiendeler i alt</b>	<b>1 800 659</b>	<b>1 966 797</b>	<b>2 137 600</b>	<b>2 320 781</b>	<b>2 362 986</b>
Eiendeler i jordbruket	1 030 337	1 113 680	1 167 074	1 323 887	1 358 155
Kortsiktig gjeld	185 457	202 900	224 861	253 203	243 496
Langsiktig gjeld	707 038	757 226	837 977	970 227	1 032 094
<b>Gjeld i alt</b>	<b>892 494</b>	<b>960 126</b>	<b>1 062 838</b>	<b>1 223 430</b>	<b>1 275 590</b>
Endring i året, kroner	25 759	30 574	77 449	99 643	25 719
<b>Egenkapital</b>	<b>908 165</b>	<b>1 006 670</b>	<b>1 074 762</b>	<b>1 097 351</b>	<b>1 087 396</b>
Egenkapitalprosent	50	51	50	47	46
Endring i året (sparing)	25 871	23 555	46 155	51 804	84 002
<b>Arbeidskapital</b>	<b>180 365</b>	<b>182 682</b>	<b>235 610</b>	<b>225 564</b>	<b>266 328</b>
Endring i året	21 302	831	47 000	9 253	51 179
<sup>1)</sup> Kalkulasjonsrente	5,0 %	4,0 %	3,0 %	4,0 %	5,0 %



## Alle driftsformer - Nord-Norge 50 - 99 daa

**Tabell 2a. Produksjonstekniske data og oppnådde priser**

År	2003	2004	2005	2006	2007
Antall bruk	12	10	7	8	7
Brukers alder	52	53	54	56	55
<b>Arealfordeling og avling</b>					
Korn, daa					
Grovfôr, daa	79,5	81,4	79,9	81,2	70,9
Annet areal, daa	5,5	1,4	0,2	0,3	8,1
Jordbruksareal, daa	85,0	82,7	80,1	81,5	79,0
- herav leid areal, daa	26,5	27,3	25,1	30,4	28,4
Korn, FEm pr daa	1)				
Grovfôr, FEm pr daa	234	250	237	211	224
Jordbruksareal, FEm pr daa	220	245	237	212	203
<b>Husdyrproduksjon</b>					
Antall årskyr					
Kumelk, liter omsatt					
Produsert melk pr årsku, kg					
Storfekjøtt, kg omsatt					
Antall vinterføra sauer (vfs)	28	24	10	9	10
Kg kjøtt pr vfs	26	26	37	37	33
Ull, kg omsatt pr vfs	4,1	6,7	6,8	6,3	5,6
Årsgaiter	37,2	44,9	53,2	51,4	44,2
Geitemelk, liter omsatt	21085	26582	33115	28747	27318
Produsert melk pr årsgait, kg	611	657	674	606	668
<b>Arbeidsforbruk, timer</b>					
Bruker	1 542	1 590	1 479	1 488	1 357
Ektefelle	483	547	561	275	317
Barn under 17 år	20	3			
Sum familie	2 046	2 140	2 041	1 762	1 674
Leid arbeid	286	287	478	418	560
Sum timer i jordbruket	2 332	2 427	2 519	2 180	2 234
Sum timer familie i skogbruket	13	9	15	11	6
Sum timer i tilleggsnæring	20	17	13	17	113
Familiens arbeid på nyanlegg			129	112	29
Familiens arb. i annen virksomhet i alt	1 234	1 212	1 453	1 377	1 488
<b>Oppnådde priser</b>					
Kumelk, kr pr l					
Kukjøtt, kr pr kg					
Annet storfekjøtt, kr pr kg					
Sau- og lammekjøtt, kr pr kg	26,60	26,14	24,69	27,69	30,20
Ull, kr pr kg	34,88	35,33	36,08	35,54	35,99
Geitemelk, kr pr l	3,73	4,02	4,20	3,99	4,28

**Tabell 2b. Nettoinvesteringer**

År	2003	2004	2005	2006	2007
Jord, grøfter og vannanlegg	3 160	331	-1 156	-595	-146
Driftsbygninger	-10 253	-10 703	35 663	-9 637	-27 207
Maskiner og redskap	4 826	7 539	-10 427	-10 740	11 686
Melkekvote (ku og geit)	4 044	-2 044	2 484	2 777	-16 719
Sum nettoinvesteringer	1 776	-4 876	26 564	-18 195	-32 386

1) Inkl. nyttet halmavling

## Alle driftsformer - Nord-Norge 50 - 99 daa

### Tabell 2c. Produksjonsinntekter pr bruk

År	2003	2004	2005	2006	2007
Korn					
Andre planteprodukter	2 511	3 224	1 338	1 817	2 345
<b>Planteprodukter i alt</b>	<b>2 511</b>	<b>3 224</b>	<b>1 338</b>	<b>1 817</b>	<b>2 345</b>
Storfe, melk					
Storfe, livdyr					
Kuslakt					
Annet storfeslakt					
Sauer, livdyr og slakt	18 838	16 056	9 109	9 328	10 638
Ull	4 401	5 143	2 603	1 908	2 015
Geiter, melk	78 694	106 761	139 075	114 651	117 020
Geiter, livdyr og slakt	2 355	1 924	1 337	4 367	12 699
Andre inntekter, husdyrholdet	271				214 729
<b>Husdyrprodukt i alt</b>	<b>104 559</b>	<b>129 883</b>	<b>152 125</b>	<b>130 254</b>	<b>357 100</b>
Kulturlandskapstilskudd <sup>1)</sup>			17 001	16 877	19 843
Arealtilskudd, grovfôr	38 117	38 816	19 597	20 779	22 052
Arealtilskudd, annet	825	440	308	225	257
Produksjonstillegg, husdyr	61 851	69 906	66 288	54 398	59 259
Bunnfradrag	-6 000	-6 000	-5 500	-5 000	-5 000
Driftstillegg melk geit	32 500	32 500	50 229	47 613	42 571
Distriktstilskudd geit	18 791	23 140	37 056	27 191	25 355
Grunntilskudd geit	39 836	49 309	67 981	68 308	68 231
Driftstillegg melk ku	5 417	13 000			
Distriktstilskudd storfe		271			
Distriktstilskudd sau	9 171	7 747	4 554	3 754	4 311
Grunntilskudd sau	2 768	2 346	1 377	1 169	1 359
Beitetilskudd	9 380	9 475	7 668	7 625	9 157
Regionale miljøtilskudd				3 964	3 943
Refunderte avløserutgifter	24 754	35 700	41 041	39 818	50 991
Andre tilskudd	1 282	758	1 304		61 270
<b>Tilskudd i alt</b>	<b>238 690</b>	<b>277 409</b>	<b>308 905</b>	<b>286 721</b>	<b>363 599</b>
Leieinntekter, traktor og redskap	5 673	4 454	7 996	1 807	1 571
Andre inntekter	9 697				15 321
<b>Produksjonsinntekter i alt</b>	<b>361 129</b>	<b>414 970</b>	<b>470 364</b>	<b>420 599</b>	<b>739 935</b>

### Tabell 2d. Kostnader pr bruk

År	2003	2004	2005	2006	2007
Kraftfôr	50 940	59 392	68 624	60 729	166 421
Andre fôrkostnader inkl. beiteleie	3 461	1 967	2 862	5 057	3 425
Såvarer	1 690	178	671	736	1 101
Handelsgjødsel og kalk	8 248	9 484	10 418	8 698	7 661
Plantevernmidler	85	1	142	202	125
Konserveringsmidler	2 734	2 836	3 943	2 527	2 731
Andre forbruksartikler m.v.	11 535	13 485	19 376	14 614	51 542
Kjøp av dyr	1 645	247	2 373	1 063	23 411
<b>Sum variable kostnader</b>	<b>80 338</b>	<b>87 588</b>	<b>108 408</b>	<b>93 626</b>	<b>256 418</b>
Leid arbeid	32 602	36 357	51 627	56 845	79 455
Drivstoff	5 479	7 366	8 897	7 674	5 663
Vedl.h. jord, veger, grøfter og vannanl.	1 055	1 169	5 546	2 603	2 286
Vedl.h. driftsbygninger	9 258	7 459	7 657	7 941	12 432
Vedl.h. traktor og maskiner	17 614	22 298	14 160	9 960	14 687
Avskr. jord, veger, grøfter og vannanl.	757	909	1 156	595	146
Avskr. driftsbygninger	16 302	18 598	19 470	17 669	29 386
Avskr. traktor og maskiner	11 921	14 825	16 394	11 990	13 286
Maskinleie	6 566	9 400	10 298	12 377	30 309
Leie av bygninger <sup>2)</sup>					
Leie av kvote <sup>2)</sup>					
Andre faste kostnader	42 696	44 180	57 190	51 705	64 536
<b>Sum faste kostnader</b>	<b>144 250</b>	<b>162 560</b>	<b>192 395</b>	<b>179 360</b>	<b>252 186</b>
<b>Kostnader i alt</b>	<b>224 588</b>	<b>250 148</b>	<b>300 803</b>	<b>272 986</b>	<b>508 603</b>
Netto mek.kostnader pr FEm totalavl.	2,10	2,60	2,36	2,51	4,21
Netto mekaniseringskostnader pr daa	462	637	559	533	853

<sup>1)</sup> Var tidligere en del av arealtilskuddet

<sup>2)</sup> er tidligere regnet inn i maskinleie

Økonomien i jordbruket i Nord-Norge. Driftsgranskingene i jord- og skogbruk 2007

Aktuelle artikler og tabellsamling 2003–2007

Norsk institutt for landbruksøkonomisk forskning, 2008

## Alle driftsformer - Nord-Norge 50 - 99 daa

**Tabell 2e. Resultatregning**

År	2003	2004	2005	2006	2007
<b>Resultatregning i jordbruket</b>					
Driftsoverskudd	136 541	164 822	169 560	147 613	231 332
- Renter av jordbruksaktiva	1) 20 752	19 286	14 379	17 419	35 650
Familiens arbeidsfortjeneste	115 789	145 536	155 181	130 194	195 682
Familiens arbeidsfortjeneste pr årsverk	104 422	124 826	134 897	136 317	215 689
Lønnsevne	148 390	181 893	206 808	187 039	275 136
Lønnsevne pr. time	63,63	74,95	82,10	85,79	123,18
Vederlag til arbeid og egenkap. pr årsv.	127 311	146 689	156 153	166 261	233 799
<b>Regnskapssammendrag</b>					
Driftsoverskudd, jordbruk	136 541	164 822	169 560	147 613	231 332
Driftsoverskudd, skogbruk	- 437	347	1 057	714	- 218
Driftsoverskudd, tilleggsnæringer	5 103	2 777	31	5 738	51 045
Driftsoverskudd, andre næringer	4 942	29 509	9 246	26 683	21 934
Lønnsinntekt	197 887	182 167	300 344	269 759	217 849
Pensjoner og sykepenger	55 991	45 623	29 611	73 488	119 928
Gevinst/utbytte verdipapir		3	40		5
Familiens arbeid på nyanlegg			17 586	15 222	3 984
Renteinntekter	10 453	2 290	1 607	2 307	8 026
- Renteutgifter	20 777	17 894	20 025	21 490	61 814
- Kårutgifter					
Nettoinntekt	389 703	409 646	509 059	520 033	592 072
Privatforbruk ekskl. skatt	296 566	324 830	376 205	385 498	391 482
Betalte skatter	109 079	107 407	139 062	123 675	127 740

**Tabell 2f. Balanse og arbeidskapital pr 31.12.**

År	2003	2004	2005	2006	2007
Kontanter og bankinnskudd	275 395	126 443	244 873	188 252	257 780
Andre krav	28 333	28 592	42 614	31 494	25 970
Omløpsmidler, jordbruk	20 059	23 313	28 423	19 272	65 861
Omløpsmidler, skogbruk	1 000	1 200	1 714	750	857
Omløpsmidler, tilleggsnæringer			3 436		
Omløpsmidler, andre næringer	5 124	5 819	7 027	6 274	4 613
<b>Omløpsmidler i alt</b>	<b>329 911</b>	<b>185 368</b>	<b>328 088</b>	<b>246 041</b>	<b>355 081</b>
Anleggsmidler, jordbruk	392 282	455 881	463 924	402 858	637 584
Anleggsmidler, skogbruk	2 488	5 385	7 385	11 899	12 671
Anleggsmidler, tilleggsnæringer	4 167				13 763
Anleggsmidler, andre næringer	28 896	32 850			25 000
Privat hovedbygninger	225 616	238 820	274 450	259 219	290 736
Privat, annet	86 955	134 920	200 756	230 459	277 126
<b>Anleggsmidler i alt</b>	<b>740 403</b>	<b>867 856</b>	<b>946 515</b>	<b>904 434</b>	<b>1 256 880</b>
<b>Eiendeler i alt</b>	<b>1 070 314</b>	<b>1 053 223</b>	<b>1 274 603</b>	<b>1 150 475</b>	<b>1 611 961</b>
Eiendeler i jordbruket	412 340	479 195	492 348	422 130	703 445
Kortsiktig gjeld	66 045	74 822	88 204	75 688	252 337
Langsiktig gjeld	314 760	368 925	515 276	448 436	822 138
<b>Gjeld i alt</b>	<b>380 804</b>	<b>443 747</b>	<b>603 479</b>	<b>524 124</b>	<b>1 074 475</b>
Endring i året, kroner	40 796	16 414	119 572	-64 237	-38 298
<b>Egenkapital</b>	<b>689 510</b>	<b>609 476</b>	<b>671 124</b>	<b>626 352</b>	<b>537 486</b>
Egenkapitalprosent	64	58	53	54	33
Endring i året (sparing)	-913	-5 696	27 074	24 920	85 529
<b>Arbeidskapital</b>	<b>263 866</b>	<b>110 545</b>	<b>239 885</b>	<b>170 354</b>	<b>102 744</b>
Endring i året	10 777	-49 001	117 170	-39 594	50 755
1) Kalkulasjonsrente	5,0 %	4,0 %	3,0 %	4,0 %	5,0 %

## Alle driftsformer - Nord-Norge 100 - 199 daa

**Tabell 3a. Produksjonstekniske data og oppnådde priser**

År	2003	2004	2005	2006	2007
Antall bruk	44	35	30	25	27
Brukers alder	50	50	51	50	53
<b>Arealfordeling og avling</b>					
Korn, daa	0,4	0,5	0,5		
Grovfôr, daa	149,4	147,4	152,6	157,4	152,2
Annet areal, daa	1,5	1,4	1,6	1,6	1,0
Jordbruksareal, daa	151,3	149,2	154,8	159,0	153,1
- herav leid areal, daa	48,9	46,5	47,3	39,9	39,4
Korn, FEm pr daa	479	363	337		
Grovfôr, FEm pr daa	293	292	293	269	293
Jordbruksareal, FEm pr daa	290	291	292	267	293
<b>Husdyrproduksjon</b>					
Antall årskyr	4,1	3,8	3,9	3,1	4,5
Kumelk, liter omsatt	23 987	23 185	24 061	18 919	28 735
Produsert melk pr årsku, kg	6 401	6 857	6 847	6 759	6 843
Storfekjøtt, kg omsatt	1 169	1 160	1 166	1 433	1 283
Antall vinterføra sauer (vfs)	42	44	49	54	39
Kg kjøtt pr vfs	30	30	27	29	28
Ull, kg omsatt pr vfs	5,5	4,6	5,7	4,2	5,2
Årsgeiter	25,0	29,2	24,4	27,0	24,6
Geitemelk, liter omsatt	14056	18404	15504	17760	17517
Produsert melk pr årsgeit, kg	619	707	696	729	780
<b>Arbeidsforbruk, timer</b>					
Bruker	1 718	1 694	1 691	1 611	1 583
Ektefelle	533	485	456	519	550
Barn under 17 år	25	9	23	23	11
Sum familie	2 277	2 188	2 170	2 153	2 144
Leid arbeid	502	526	513	539	566
Sum timer i jordbruket	2 779	2 714	2 683	2 692	2 710
Sum timer familie i skogbruket	51	57	64	63	48
Sum timer i tilleggsnæring	52	33	32	38	47
Familiens arbeid på nyanlegg	37	54	22	4	25
Familiens arb. i annen virksomhet i alt	804	1 007	890	847	898
<b>Oppnådde priser</b>					
Kumelk, kr pr l	3,45	3,45	3,47	3,54	3,83
Kukjøtt, kr pr kg	24,43	25,80	26,91	28,11	29,00
Annet storfekjøtt, kr pr kg	28,30	30,86	31,82	32,62	33,13
Sau- og lammekjøtt, kr pr kg	28,06	27,52	26,52	28,41	31,94
Ull, kr pr kg	36,66	34,80	34,20	34,61	34,12
Geitemelk, kr pr l	3,89	4,11	4,45	4,24	4,51

**Tabell 3b. Nettoinvesteringer**

År	2003	2004	2005	2006	2007
Jord, grøfter og vannanlegg	4 347	3 823	6 965	10 385	4 053
Driftsbygninger	6 452	1 045	-12 803	-16 308	-20 555
Maskiner og redskap	-4 342	-5 875	-4 411	20 347	5 119
Melkekvote (ku og geit)	941	2 778	13 410	11 534	11 934
Sum nettoinvesteringer	7 398	1 771	3 162	25 958	551

1) Inkl. nyttet halmavling

## Alle driftsformer - Nord-Norge 100 - 199 daa

**Tabell 3c. Produksjonsinntekter pr bruk**

År	2003	2004	2005	2006	2007
Korn		88	24		
Andre planteprodukter	9 413	5 819	6 474	11 498	10 529
<b>Planteprodukter i alt</b>	<b>9 413</b>	<b>5 907</b>	<b>6 498</b>	<b>11 498</b>	<b>10 529</b>
Storfe, melk	82 758	79 883	83 524	66 937	110 145
Storfe, livdyr	2 279	2 703	2 020	9 076	5 651
Kuslakt	11 019	12 679	11 947	14 953	13 048
Annet storfeslakt	20 881	19 975	26 268	19 750	23 453
Sauer, livdyr og slakt	41 797	47 211	49 905	61 450	46 331
Ull	8 640	7 892	7 909	7 453	7 528
Geiter, melk	54 733	75 701	69 017	75 276	79 031
Geiter, livdyr og slakt	1 982	2 137	2 021	8 179	6 780
Andre inntekter, husdyrholdet	1 145	1 183	276	786	811
<b>Husdyrprodukt i alt</b>	<b>225 234</b>	<b>249 365</b>	<b>252 887</b>	<b>263 860</b>	<b>292 778</b>
Kulturlandskapstilskudd <sup>1)</sup>			30 091	28 551	34 188
Arealtilskudd, grovfôr	70 017	68 327	35 060	34 049	37 243
Arealtilskudd, annet	1 093	1 134	750	808	866
Produksjonstillegg, husdyr	71 968	79 885	71 195	64 298	67 472
Bunnfradrag	-6 000	-6 000	-5 500	-5 200	-5 000
Driftstillegg melk geit	20 682	22 286	17 580	17 580	17 659
Distriktstilskudd geit	16 149	19 536	18 587	21 168	21 931
Grunntilskudd geit	27 448	34 460	33 130	42 582	44 221
Driftstillegg melk ku	22 784	24 300	21 487	19 236	23 157
Distriktstilskudd storfe	34 213	31 101	29 908	29 480	38 000
Distriktstilskudd sau	14 401	16 041	15 131	18 003	12 964
Grunntilskudd sau	4 398	4 785	4 554	5 504	3 958
Beitetilskudd	11 338	12 607	13 787	14 685	16 048
Regionale miljøtilskudd				5 285	6 288
Refunderte avløserutgifter	37 433	42 659	46 124	40 807	49 770
Andre tilskudd	7 658	1 855	1 488	5 319	3 509
<b>Tilskudd i alt</b>	<b>333 581</b>	<b>352 975</b>	<b>333 373</b>	<b>342 153</b>	<b>372 274</b>
Leieinntekter, traktor og redskap	4 308	4 253	6 392	3 453	5 585
Andre inntekter	7 192			17 707	122
<b>Produksjonsinntekter i alt</b>	<b>579 729</b>	<b>612 499</b>	<b>599 150</b>	<b>638 671</b>	<b>681 289</b>

**Tabell 3d. Kostnader pr bruk**

År	2003	2004	2005	2006	2007
Kraftfôr	81 151	89 185	89 443	88 664	97 106
Andre førkostnader inkl. beiteleie	8 456	7 045	8 547	10 777	11 671
Såvarer	2 714	2 236	1 737	4 626	2 370
Handelsgjødsel og kalk	17 501	14 559	17 712	19 139	18 234
Plantevernmidler	543	318	327	276	335
Konserveringsmidler	3 576	4 333	5 540	4 440	3 907
Andre forbruksartikler m.v.	23 551	25 499	25 503	24 303	27 007
Kjøp av dyr	5 469	7 985	4 633	5 940	3 438
<b>Sum variable kostnader</b>	<b>142 961</b>	<b>151 159</b>	<b>153 443</b>	<b>158 165</b>	<b>164 068</b>
Leid arbeid	59 957	60 768	66 661	64 429	67 596
Drivstoff	9 146	9 313	9 816	10 820	10 935
Vedl.h. jord, veger, grøfter og vannanl.	1 796	2 368	1 976	1 706	1 269
Vedl.h. driftsbygninger	19 674	15 418	20 087	17 970	18 102
Vedl.h. traktor og maskiner	29 970	34 379	28 818	27 256	25 246
Avskr. jord, veger, grøfter og vannanl.	1 100	649	686	493	468
Avskr. driftsbygninger	24 377	26 676	24 930	27 597	23 386
Avskr. traktor og maskiner	30 792	30 656	24 103	19 708	17 227
Maskinleie	6 576	13 184	15 836	20 269	29 316
Leie av bygninger <sup>2)</sup>					56
Leie av kvote <sup>2)</sup>					
Andre faste kostnader	55 503	60 627	59 548	61 459	59 463
<b>Sum faste kostnader</b>	<b>238 890</b>	<b>254 038</b>	<b>252 461</b>	<b>251 705</b>	<b>253 064</b>
<b>Kostnader i alt</b>	<b>381 851</b>	<b>405 197</b>	<b>405 904</b>	<b>409 870</b>	<b>417 132</b>
Netto mek.kostnader pr FEm totalavl.	1,83	2,07	1,68	1,87	1,84
Netto mekaniseringskostnader pr daa	530	603	492	499	540

<sup>1)</sup> Var tidligere en del av arealtilskuddet

<sup>2)</sup> Var tidligere regnet inn i maskinleie

## Alle driftsformer - Nord-Norge 100 - 199 daa

**Tabell 3e. Resultatregning**

År	2003	2004	2005	2006	2007
<b>Resultatregning i jordbruket</b>					
Driftsoverskudd	197 877	207 302	193 246	228 801	264 157
- Renter av jordbruksaktiva <sup>1)</sup>	39 431	34 155	24 935	34 736	38 996
Familiens arbeidsfortjeneste	158 446	173 146	168 311	194 065	225 162
Familiens arbeidsfortjeneste pr årsverk	126 300	140 690	137 831	161 566	187 318
Lønnsevne	218 403	233 914	234 971	258 493	292 758
Lønnsevne pr. time	78,60	86,19	87,57	96,01	108,01
Vederlag til arbeid og egenkap. pr årsv.	160 124	174 427	171 820	191 828	215 087
<b>Regnskapssammendrag</b>					
Driftsoverskudd, jordbruk	197 877	207 302	193 246	228 801	264 157
Driftsoverskudd, skogbruk	5 919	4 320	9 239	8 502	8 428
Driftsoverskudd, tilleggsnæringer	9 909	8 234	3 923	6 966	7 976
Driftsoverskudd, andre næringer	10 330	22 367	25 394	5 332	4 107
Lønnsinntekt	160 018	169 231	157 003	163 706	156 973
Pensjoner og sykepenger	33 498	47 251	42 970	52 123	68 799
Gevinst/utbytte verdipapir	514	431	6 228	381	- 17 634
Familiens arbeid på nyanlegg	4 701	7 216	2 952	698	3 373
Renteinntekter	6 995	3 438	5 540	4 749	8 610
- Renteutgifter	30 845	20 117	18 793	26 056	32 945
- Kårutgifter	980	1 478	1 512	1 152	352
Nettoinntekt	397 936	448 196	426 188	444 049	471 492
Privatforbruk ekskl. skatt	284 042	289 963	297 044	299 356	323 642
Betalte skatter	100 067	108 489	104 347	112 488	90 732

**Tabell 3f. Balanse og arbeidskapital pr 31.12.**

År	2003	2004	2005	2006	2007
Kontanter og bankinnskudd	231 158	228 425	255 955	293 238	300 036
Andre krav	55 114	64 524	64 893	90 154	92 873
Omløpsmidler, jordbruk	56 190	59 241	66 775	54 633	59 877
Omløpsmidler, skogbruk	1 609	1 943	1 960	2 032	844
Omløpsmidler, tilleggsnæringer	1 267	2 120	2 517	752	2 270
Omløpsmidler, andre næringer	28 213	24 924	25 604	30 501	12 739
<b>Omløpsmidler i alt</b>	<b>373 551</b>	<b>381 176</b>	<b>417 703</b>	<b>471 310</b>	<b>468 640</b>
Anleggsmidler, jordbruk	735 487	795 854	767 318	820 817	720 475
Anleggsmidler, skogbruk	46 185	66 682	68 538	63 602	37 858
Anleggsmidler, tilleggsnæringer	23 801	29 899	31 550	34 527	35 025
Anleggsmidler, andre næringer	41 971	49 586	66 752	27 577	30 784
Privat hovedbygninger	220 106	206 312	230 992	273 124	238 912
Privat, annet	91 864	106 148	146 055	112 981	142 926
<b>Anleggsmidler i alt</b>	<b>1 159 414</b>	<b>1 254 482</b>	<b>1 311 205</b>	<b>1 332 628</b>	<b>1 205 981</b>
<b>Eiendeler i alt</b>	<b>1 532 964</b>	<b>1 635 658</b>	<b>1 728 907</b>	<b>1 803 939</b>	<b>1 674 621</b>
Eiendeler i jordbruket	791 677	855 095	834 092	875 450	780 352
Kortsiktig gjeld	110 580	119 756	124 466	117 839	118 208
Langsiktig gjeld	481 539	487 066	476 429	570 523	511 451
<b>Gjeld i alt</b>	<b>592 119</b>	<b>606 822</b>	<b>600 894</b>	<b>688 362</b>	<b>629 659</b>
Endring i året, kroner	10 084	-1 433	32 185	11 264	-5 015
<b>Egenkapital</b>	<b>940 845</b>	<b>1 028 835</b>	<b>1 128 013</b>	<b>1 115 576</b>	<b>1 044 962</b>
Egenkapitalprosent	61	63	65	62	62
Endring i året (sparing)	44 291	63 190	54 175	40 294	72 790
<b>Arbeidskapital</b>	<b>262 971</b>	<b>261 420</b>	<b>293 237</b>	<b>353 471</b>	<b>350 432</b>
Endring i året	48 399	7 851	4 212	58 548	15 029
1) Kalkulasjonsrente	5,0 %	4,0 %	3,0 %	4,0 %	5,0 %

## Alle driftsformer - Nord-Norge 200 - 299 daa

**Tabell 4a. Produksjonstekniske data og oppnådde priser**

År	2003	2004	2005	2006	2007
Antall bruk	36	44	46	48	48
Brukers alder	47	47	49	49	49
<b>Arealfordeling og avling</b>					
Korn, daa	1,4	1,8	1,6	0,9	0,8
Grovfôr, daa	236,9	237,5	241,3	239,2	244,1
Annet areal, daa	1,1	2,1	2,6	2,7	1,9
Jordbruksareal, daa	239,4	241,4	245,5	242,8	246,7
- herav leid areal, daa	77,1	77,0	83,2	84,6	92,2
Korn, FEm pr daa	240	249	239	309	38
Grovfôr, FEm pr daa	304	309	279	276	288
Jordbruksareal, FEm pr daa	303	305	277	274	287
<b>Husdyrproduksjon</b>					
Antall årskyr	14,5	12,3	11,3	10,6	10,2
Kumelk, liter omsatt	84 772	73 889	68 330	66 053	66 292
Produsert melk pr årsku, kg	6 382	6 570	6 629	6 787	7 070
Storfekjøtt, kg omsatt	3 181	3 083	2 815	3 175	2 571
Antall vinterføra sauer (vfs)	5	18	21	22	42
Kg kjøtt pr vfs	20	28	23	28	28
Ull, kg omsatt pr vfs	1,7	5,5	4,7	4,9	4,2
Årsgeiter	2,4	2,1	4,1	3,9	4,5
Geitemelk, liter omsatt	1213	1104	2151	2104	2834
Produsert melk pr årsgeit, kg	553	578	574	584	679
<b>Arbeidsforbruk, timer</b>					
Bruker	2 079	2 039	2 032	1 969	1 915
Ektefelle	438	440	405	361	362
Barn under 17 år	30	30	29	14	4
Sum familie	2 547	2 509	2 466	2 344	2 282
Leid arbeid	727	596	575	533	595
Sum timer i jordbruket	3 274	3 105	3 040	2 877	2 876
Sum timer familie i skogbruket	30	20	22	28	27
Sum timer i tilleggsnæring	58	74	114	115	158
Familiens arbeid på nyanlegg	45	68	59	24	13
Familiens arb. i annen virksomhet i alt	627	851	946	1 098	1 082
<b>Oppnådde priser</b>					
Kumelk, kr pr l	3,42	3,43	3,47	3,42	3,74
Kukjøtt, kr pr kg	24,64	26,41	27,89	28,43	29,51
Annet storfekjøtt, kr pr kg	28,56	30,46	31,51	32,30	34,33
Sau- og lammekjøtt, kr pr kg	24,47	25,05	23,89	28,35	32,55
Ull, kr pr kg	36,34	32,67	29,11	32,72	30,13
Geitemelk, kr pr l	3,47	4,12	4,13	4,07	4,43

**Tabell 4b. Nettoinvesteringer**

År	2003	2004	2005	2006	2007
Jord, grøfter og vannanlegg	2 266	-1 452	8 081	1 342	7 066
Driftsbygninger	14 572	3 556	26 049	-5 604	-32 553
Maskiner og redskap	-6 549	-12 697	-6 815	-6 503	-9 589
Melkekvote (ku og geit)	3 170	9 933	5 697	9 240	4 513
Sum nettoinvesteringer	13 459	-661	33 012	-1 525	-30 563

1) Inkl. nyttet halmavling

## Alle driftsformer - Nord-Norge 200 - 299 daa

**Tabell 4c. Produksjonsinntekter pr bruk**

År	2003	2004	2005	2006	2007
Korn		470	322	191	
Andre planteprodukter	8 948	10 535	11 029	13 266	17 650
<b>Planteprodukter i alt</b>	<b>8 948</b>	<b>11 005</b>	<b>11 351</b>	<b>13 457</b>	<b>17 650</b>
Storfe, melk	290 319	253 305	236 854	226 207	247 708
Storfe, livdyr	6 603	6 063	4 862	5 932	7 354
Kuslakt	35 173	33 171	38 291	32 942	32 173
Annet storfeslakt	50 080	53 585	57 249	53 446	57 990
Sauer, livdyr og slakt	2 151	15 844	19 132	19 161	46 892
Ull	263	3 467	2 878	3 517	5 366
Geiter, melk	4 205	4 552	8 888	8 565	12 544
Geiter, livdyr og slakt	4	156	86	74	396
Andre inntekter, husdyrholdet	6 933	333	602	541	1 043
<b>Husdyrprodukt i alt</b>	<b>395 732</b>	<b>370 476</b>	<b>368 841</b>	<b>350 386</b>	<b>411 468</b>
Kulturlandskapstilskudd <sup>1)</sup>			47 939	46 877	51 733
Arealtilskudd, grovfôr	98 461	95 851	48 493	49 207	48 567
Arealtilskudd, annet	1 153	1 016	1 152	975	1 256
Produksjonstillegg, husdyr	71 814	72 589	65 180	65 411	68 736
Bunnfradrag	-6 000	-6 000	-5 500	-5 000	-5 000
Driftstillegg melk geit		1 477	2 548	2 442	2 713
Distriktstilskudd geit	2 922	1 014	1 633	1 908	2 342
Grunntilskudd geit	2 303	2 085	4 605	5 161	7 011
Driftstillegg melk ku	57 778	53 270	43 960	43 909	40 207
Distriktstilskudd storfe	111 834	99 990	92 846	90 328	83 960
Distriktstilskudd sau	1 165	5 948	5 558	7 151	12 942
Grunntilskudd sau	335	1 767	1 852	2 048	4 781
Beitetilskudd	5 906	7 379	7 478	8 018	14 718
Regionale miljøtilskudd				5 381	6 755
Refunderte avløserutgifter	48 749	44 123	42 922	45 024	45 589
Andre tilskudd	7 025	2 932	5 698	11 277	8 099
<b>Tilskudd i alt</b>	<b>403 445</b>	<b>383 442</b>	<b>366 365</b>	<b>380 117</b>	<b>394 410</b>
Leieinntekter, traktor og redskap	5 202	6 030	11 959	9 585	11 970
Andre inntekter	56	13 218	4 284	10 013	
<b>Produksjonsinntekter i alt</b>	<b>813 382</b>	<b>784 170</b>	<b>762 801</b>	<b>763 556</b>	<b>835 499</b>

**Tabell 4d. Kostnader pr bruk**

År	2003	2004	2005	2006	2007
Kraftfôr	125 970	119 966	116 210	115 298	122 781
Andre fôrkostnader inkl. beiteleie	13 210	9 807	9 499	10 823	8 788
Såvarer	3 455	3 729	3 190	5 439	3 997
Handelsgjødsele og kalk	25 597	24 349	24 401	24 934	26 662
Plantevernmidler	764	1 218	726	566	582
Konserveringsmidler	5 825	6 671	5 725	4 834	4 322
Andre forbruksartikler m.v.	37 991	43 284	41 657	41 926	44 277
Kjøp av dyr	2 961	7 630	8 991	4 633	9 711
<b>Sum variable kostnader</b>	<b>215 771</b>	<b>216 653</b>	<b>210 397</b>	<b>208 452</b>	<b>221 119</b>
Leid arbeid	74 145	65 357	66 606	62 105	70 878
Drivstoff	12 821	14 163	17 053	17 379	18 812
Vedl.h. jord, veger, grøfter og vannanl.	3 593	2 584	2 110	2 190	2 342
Vedl.h. driftsbygninger	20 483	23 840	24 597	25 582	21 588
Vedl.h. traktor og maskiner	36 377	41 109	38 853	39 881	41 620
Avskr. jord, veger, grøfter og vannanl.	1 375	1 300	1 280	1 253	1 187
Avskr. driftsbygninger	31 083	32 606	34 607	33 651	31 345
Avskr. traktor og maskiner	44 722	38 537	34 130	35 910	34 597
Maskinleie	8 369	14 435	25 685	34 578	47 380
Leie av bygninger <sup>2)</sup>					156
Leie av kvote <sup>2)</sup>					
Andre faste kostnader	75 649	74 061	78 036	78 408	80 094
<b>Sum faste kostnader</b>	<b>308 617</b>	<b>307 989</b>	<b>322 957</b>	<b>330 936</b>	<b>349 999</b>
<b>Kostnader i alt</b>	<b>524 388</b>	<b>524 642</b>	<b>533 354</b>	<b>539 388</b>	<b>571 118</b>
Netto mek.kostnader pr FEm totalavl.	1,54	1,52	1,62	1,93	2,02
Netto mekaniseringskostnader pr daa	466	466	450	529	581

<sup>1)</sup> Var tidligere en del av arealtilskuddet

<sup>2)</sup> 34 år tidligere regnet inn i maskinleie

Økonomien i jordbruket i Nord-Norge. Driftsgranskingene i jord- og skogbruk 2007

Aktuelle artikler og tabellsamling 2003–2007

Norsk institutt for landbruksøkonomisk forskning, 2008



## Alle driftsformer - Nord-Norge 200 - 299 daa

**Tabell 4e. Resultatregning**

År	2003	2004	2005	2006	2007
<b>Resultatregning i jordbruket</b>					
Driftsoverskudd	288 993	259 527	229 447	224 168	264 380
- Renter av jordbruksaktiva	58 577	46 809	34 733	47 586	58 260
Familiens arbeidsfortjeneste	230 417	212 718	194 714	176 582	206 120
Familiens arbeidsfortjeneste pr årsverk	156 623	148 558	139 427	133 539	158 129
Lønnsevne	304 562	278 075	261 319	238 687	276 998
Lønnsevne pr. time	93,03	89,55	85,95	82,96	96,30
Vederlag til arbeid og egenkap. pr årsv.	184 051	179 030	166 262	168 141	194 794
<b>Regnskapssammendrag</b>					
Driftsoverskudd, jordbruk	288 993	259 527	229 447	224 168	264 380
Driftsoverskudd, skogbruk	287	- 456	- 28	1 355	956
Driftsoverskudd, tilleggsnæringer	13 216	18 525	20 033	24 640	32 481
Driftsoverskudd, andre næringer	8 778	11 288	10 593	13 761	23 791
Lønnsinntekt	98 539	129 778	149 186	177 554	197 792
Pensjoner og sykepenger	42 765	45 939	44 619	48 282	48 277
Gevinst/utbytte verdipapir	2 984	2 794	8 318	7 383	2 635
Familiens arbeid på nyanlegg	5 687	9 068	7 932	3 283	1 739
Renteinntekter	5 710	2 659	2 299	3 449	6 065
- Renteutgifter	59 899	38 962	37 860	41 911	55 765
- Kårutgifter	1 088	1 255	655	598	555
Nettoinntekt	405 973	438 906	433 882	461 365	521 796
Privatforbruk ekskl. skatt	319 584	324 837	304 675	308 950	365 203
Betalte skatter	94 061	107 926	99 150	108 883	102 965

**Tabell 4f. Balanse og arbeidskapital pr 31.12.**

År	2003	2004	2005	2006	2007
Kontanter og bankinnskudd	155 294	184 636	201 197	184 252	195 948
Andre krav	63 144	70 881	114 329	113 665	110 311
Omløpsmidler, jordbruk	103 519	101 442	107 456	104 981	101 482
Omløpsmidler, skogbruk	1 069	1 045	1 022	1 138	1 106
Omløpsmidler, tilleggsnæringer	2 578	2 929	2 218	3 186	3 571
Omløpsmidler, andre næringer	29 501	41 713	40 906	49 626	33 901
<b>Omløpsmidler i alt</b>	<b>355 106</b>	<b>402 646</b>	<b>467 127</b>	<b>456 848</b>	<b>446 320</b>
Anleggsmidler, jordbruk	1 075 277	1 067 060	1 072 093	1 078 805	1 055 887
Anleggsmidler, skogbruk	12 590	16 307	24 034	25 614	29 295
Anleggsmidler, tilleggsnæringer	74 482	42 036	30 464	75 605	45 601
Anleggsmidler, andre næringer	18 647	15 861	26 876	23 492	22 423
Privat hovedbygninger	309 213	344 425	317 525	328 741	353 156
Privat, annet	113 095	131 886	153 555	143 215	154 166
<b>Anleggsmidler i alt</b>	<b>1 603 303</b>	<b>1 617 575</b>	<b>1 624 546</b>	<b>1 675 472</b>	<b>1 660 529</b>
<b>Eiendeler i alt</b>	<b>1 958 409</b>	<b>2 020 222</b>	<b>2 091 674</b>	<b>2 132 320</b>	<b>2 106 847</b>
Eiendeler i jordbruket	1 178 796	1 168 502	1 179 548	1 183 786	1 157 369
Kortsiktig gjeld	215 692	174 272	237 846	220 697	206 092
Langsiktig gjeld	811 944	767 576	835 330	863 251	902 976
<b>Gjeld i alt</b>	<b>1 027 636</b>	<b>941 848</b>	<b>1 073 176</b>	<b>1 083 949</b>	<b>1 109 068</b>
Endring i året, kroner	-10 769	36 167	108 423	493	-2 451
<b>Egenkapital</b>	<b>930 773</b>	<b>1 078 373</b>	<b>1 018 498</b>	<b>1 048 371</b>	<b>997 779</b>
Egenkapitalprosent	48	53	49	49	47
Endring i året (sparing)	17 631	8 843	34 000	59 619	64 683
<b>Arbeidskapital</b>	<b>139 414</b>	<b>228 374</b>	<b>229 281</b>	<b>236 151</b>	<b>240 228</b>
Endring i året	11 965	32 008	5 122	50 389	32 202
1) Kalkulasjonsrente	5,0 %	4,0 %	3,0 %	4,0 %	5,0 %

## Alle driftsformer - Nord-Norge 300 - 499 daa

**Tabell 5a. Produksjonstekniske data og oppnådde priser**

År	2003	2004	2005	2006	2007
Antall bruk	24	25	28	29	28
Brukers alder	46	45	46	46	47
<b>Arealfordeling og avling</b>					
Korn, daa			1,8	1,7	
Grovfôr, daa	362,8	364,8	371,6	368,7	375,5
Annet areal, daa	2,7	3,6	3,7	2,4	2,5
Jordbruksareal, daa	365,5	368,4	377,1	372,8	378,0
- herav leid areal, daa	167,6	167,8	175,5	167,0	176,4
Korn, FEm pr daa			233	271	
Grovfôr, FEm pr daa	258	253	242	252	252
Jordbruksareal, FEm pr daa	257	253	242	252	251
<b>Husdyrproduksjon</b>					
Antall årskyr	16,8	17,6	17,3	17,0	17,4
Kumelk, liter omsatt	104 030	108 816	107 616	105 426	112 453
Produsert melk pr årsku, kg	6 785	6 832	6 789	6 793	6 927
Storfekjøtt, kg omsatt	4 842	4 705	4 123	4 592	3 911
Antall vinterfôra sauer (vfs)	10	6	6	6	6
Kg kjøtt pr vfs	27	30	30	27	35
Ull, kg omsatt pr vfs	4,7	5,5	4,7	5,3	7,0
Årsgeiter					
Geitemelk, liter omsatt					
Produsert melk pr årsgeit, kg					
<b>Arbeidsforbruk, timer</b>					
Bruker	2 325	2 337	2 271	2 139	2 188
Ektefelle	642	684	709	720	597
Barn under 17 år	59	49	49	20	17
Sum familie	3 026	3 069	3 029	2 879	2 801
Leid arbeid	851	861	748	633	656
Sum timer i jordbruket	3 877	3 930	3 777	3 512	3 457
Sum timer familie i skogbruket	19	36	11	18	20
Sum timer i tilleggsnæring	38	80	101	65	65
Familiens arbeid på nyanlegg	50	15	43	92	58
Familiens arb. i annen virksomhet i alt	613	786	867	843	985
<b>Oppnådde priser</b>					
Kumelk, kr pr l	3,44	3,42	3,46	3,50	3,72
Kukjøtt, kr pr kg	24,64	26,46	27,33	27,88	29,27
Annet storfekjøtt, kr pr kg	28,71	30,82	32,12	32,75	34,67
Sau- og lammekjøtt, kr pr kg	22,42	25,10	26,40	29,26	31,61
Ull, kr pr kg	34,58	27,69	28,18	30,84	24,26
Geitemelk, kr pr l					

**Tabell 5b. Nettoinvesteringer**

År	2003	2004	2005	2006	2007
Jord, grøfter og vannanlegg	8 673	6 621	6 071	8 551	4 853
Driftsbygninger	16 528	-17 313	-27 805	225 689	110 142
Maskiner og redskap	24 784	8 813	-156	17 799	10 021
Melkekvote (ku og geit)	5 814	5 866	53 421	45 444	10 685
Sum nettoinvesteringer	55 799	3 988	31 532	297 483	135 701

1) Inkl. nyttet halmavling

## Alle driftsformer - Nord-Norge 300 - 499 daa

**Tabell 5c. Produksjonsinntekter pr bruk**

År	2003	2004	2005	2006	2007
Korn			669	786	
Andre planteprodukter	7 085	9 912	15 425	15 045	11 371
<b>Planteprodukter i alt</b>	<b>7 085</b>	<b>9 912</b>	<b>16 094</b>	<b>15 831</b>	<b>11 371</b>
Storfe, melk	357 700	372 465	372 229	369 259	417 919
Storfe, livdyr	8 552	9 934	12 340	10 735	15 018
Kuslakt	51 661	48 935	61 227	60 354	61 884
Annet storfeslakt	83 986	72 895	75 540	88 980	96 884
Sauer, livdyr og slakt	6 383	4 712	4 782	5 708	6 805
Ull	937	963	462	1 005	966
Geiter, melk					
Geiter, livdyr og slakt					
Andre inntekter, husdyrholdet	1 969	11 507	5 116	6 203	9 131
<b>Husdyrprodukt i alt</b>	<b>511 187</b>	<b>521 411</b>	<b>531 697</b>	<b>542 243</b>	<b>608 606</b>
Kulturlandskapstilskudd <sup>1)</sup>			69 920	64 106	72 389
Arealtilskudd, grovfôr	118 856	125 186	54 832	53 029	55 062
Arealtilskudd, annet	804	2 592	3 393	2 103	771
Produksjonstillegg, husdyr	84 030	82 052	77 643	76 834	80 108
Bunnfradrag	-6 000	-6 480	-5 893	-5 000	-5 357
Driftstillegg melk geit					
Distriktstilskudd geit		3 169			
Grunntilskudd geit					
Driftstillegg melk ku	60 938	69 400	61 918	56 133	57 363
Distriktstilskudd storfe	147 041	139 957	137 526	139 844	152 280
Distriktstilskudd sau	4 797	2 372	1 757	1 788	2 519
Grunntilskudd sau	1 444	721	528	540	787
Beitetilskudd	5 967	6 388	4 741	5 673	9 315
Regionale miljøtilskudd				6 826	7 890
Refunderte avløserutgifter	50 560	56 373	49 510	56 922	56 629
Andre tilskudd	13 724	6 559	3 906	8 559	6 437
<b>Tilskudd i alt</b>	<b>482 161</b>	<b>488 290</b>	<b>459 779</b>	<b>467 356</b>	<b>496 195</b>
Leieinntekter, traktor og redskap	6 944	6 534	5 699	7 975	14 492
Andre inntekter			13 557		143
<b>Produksjonsinntekter i alt</b>	<b>1 007 377</b>	<b>1 026 147</b>	<b>1 026 827</b>	<b>1 033 404</b>	<b>1 130 807</b>

**Tabell 5d. Kostnader pr bruk**

År	2003	2004	2005	2006	2007
Kraftfôr	178 651	186 965	171 008	181 055	197 314
Andre førkostnader inkl. beiteleie	9 423	8 948	9 559	12 984	12 527
Såvarer	3 420	4 646	3 738	6 051	5 089
Handelsgjødsel og kalk	31 420	34 440	31 666	32 362	36 854
Plantevernmidler	509	1 245	873	1 252	585
Konserveringsmidler	8 882	8 641	6 713	7 035	7 534
Andre forbruksartikler m.v.	53 515	56 752	56 366	56 764	64 830
Kjøp av dyr	20 518	17 064	13 822	24 982	25 781
<b>Sum variable kostnader</b>	<b>306 340</b>	<b>318 702</b>	<b>293 744</b>	<b>322 485</b>	<b>350 512</b>
Leid arbeid	98 311	100 507	85 137	84 425	90 787
Drivstoff	19 484	19 569	19 088	23 566	24 959
Vedl.h. jord, veger, grøfter og vannanl.	1 717	2 365	1 883	1 797	2 677
Vedl.h. driftsbygninger	31 702	28 591	36 525	27 519	26 442
Vedl.h. traktor og maskiner	48 155	44 113	45 568	45 488	51 005
Avskr. jord, veger, grøfter og vannanl.	1 869	1 348	958	1 023	1 054
Avskr. driftsbygninger	41 763	41 079	39 685	49 228	58 182
Avskr. traktor og maskiner	57 337	53 289	52 666	50 052	45 153
Maskinleie	8 749	12 465	18 869	24 627	32 007
Leie av bygninger <sup>2)</sup>					1 282
Leie av kvote <sup>2)</sup>					911
Andre faste kostnader	78 883	88 037	87 587	100 921	98 827
<b>Sum faste kostnader</b>	<b>387 969</b>	<b>391 363</b>	<b>387 966</b>	<b>408 645</b>	<b>433 286</b>
<b>Kostnader i alt</b>	<b>694 309</b>	<b>710 066</b>	<b>681 710</b>	<b>731 130</b>	<b>783 798</b>
Netto mek.kostnader pr FEm totalavl.	1,52	1,46	1,55	1,58	1,63
Netto mekaniseringskostnader pr daa	392	370	374	399	409

<sup>1)</sup> Var tidligere en del av arealtilskuddet

<sup>2)</sup> Var tidligere regnet inn i maskinleie

## Alle driftsformer - Nord-Norge 300 - 499 daa

**Tabell 5e. Resultatregning**

År	2003	2004	2005	2006	2007
<b>Resultatregning i jordbruket</b>					
Driftsoverskudd	313 069	316 081	345 117	302 274	347 009
- Renter av jordbruksaktiva <sup>1)</sup>	76 236	62 339	47 210	69 917	98 271
Familiens arbeidsfortjeneste	236 832	253 742	297 907	232 358	248 737
Familiens arbeidsfortjeneste pr årsverk	140 087	147 352	174 720	146 595	160 976
Lønnsevne	335 143	354 249	383 044	316 782	339 525
Lønnsevne pr. time	86,45	90,14	101,40	90,20	98,21
Vederlag til arbeid og egenkap. pr årsv.	170 352	177 241	193 637	182 389	201 990
<b>Regnskapssammendrag</b>					
Driftsoverskudd, jordbruk	313 069	316 081	345 117	302 274	347 009
Driftsoverskudd, skogbruk	1 444	9 942	4 480	1 023	1 235
Driftsoverskudd, tilleggsnæringer	5 756	31 547	17 021	22 171	27 902
Driftsoverskudd, andre næringer	- 1 607	5 227	- 2 727	15 514	7 499
Lønnsinntekt	131 654	134 036	138 023	143 880	163 226
Pensjoner og sykepenger	47 020	45 490	48 466	57 209	59 307
Gevinst/utbytte verdipapir	258	169	192	367	- 1 022
Familiens arbeid på nyanlegg	6 244	1 909	5 771	12 112	8 003
Renteinntekter	4 615	2 254	2 777	5 170	8 237
- Renteutgifter	81 426	63 951	56 563	64 372	94 938
- Kårutgifter	1 270	1 038	2 388	2 288	1 791
Nettoinntekt	425 756	481 666	500 170	493 060	524 667
Privatforbruk ekskl. skatt	337 013	361 564	317 651	363 584	381 216
Betalte skatter	114 948	122 908	136 808	120 231	113 070

**Tabell 5f. Balanse og arbeidskapital pr 31.12.**

År	2003	2004	2005	2006	2007
Kontanter og bankinnskudd	116 854	195 698	213 958	254 085	286 136
Andre krav	86 661	83 552	136 131	132 011	172 026
Omløpsmidler, jordbruk	158 549	144 495	144 240	145 128	156 791
Omløpsmidler, skogbruk	896	460	325	172	179
Omløpsmidler, tilleggsnæringer	2 885	2 539	4 230	4 579	1 622
Omløpsmidler, andre næringer	19 838	22 055	30 488	36 306	37 646
<b>Omløpsmidler i alt</b>	<b>385 683</b>	<b>448 800</b>	<b>529 372</b>	<b>572 281</b>	<b>654 400</b>
Anleggsmidler, jordbruk	1 395 640	1 407 075	1 454 873	1 756 798	1 896 150
Anleggsmidler, skogbruk	18 350	30 699	29 378	33 101	20 398
Anleggsmidler, tilleggsnæringer	37 277	121 395	118 832	50 004	43 782
Anleggsmidler, andre næringer	52 966	49 592	81 468	87 855	89 360
Privat hovedbygninger	393 493	436 430	431 815	453 893	424 523
Privat, annet	136 571	141 888	166 869	183 221	184 960
<b>Anleggsmidler i alt</b>	<b>2 034 296</b>	<b>2 187 079</b>	<b>2 283 234</b>	<b>2 564 871</b>	<b>2 659 173</b>
<b>Eiendeler i alt</b>	<b>2 419 979</b>	<b>2 635 879</b>	<b>2 812 606</b>	<b>3 137 152</b>	<b>3 313 572</b>
Eiendeler i jordbruket	1 554 188	1 551 570	1 599 113	1 901 926	2 052 942
Kortsiktig gjeld	337 084	396 469	314 788	402 055	344 210
Langsiktig gjeld	1 159 231	1 252 527	1 297 105	1 400 260	1 543 551
<b>Gjeld i alt</b>	<b>1 496 315</b>	<b>1 648 996</b>	<b>1 611 893</b>	<b>1 802 315</b>	<b>1 887 761</b>
Endring i året, kroner	101 771	62 699	76 524	311 874	106 273
<b>Egenkapital</b>	<b>923 665</b>	<b>986 882</b>	<b>1 200 713</b>	<b>1 334 837</b>	<b>1 425 811</b>
Egenkapitalprosent	38	37	43	43	43
Endring i året (sparing)	17 854	19 686	59 279	66 022	111 437
<b>Arbeidskapital</b>	<b>48 599</b>	<b>52 331</b>	<b>214 584</b>	<b>170 226</b>	<b>310 190</b>
Endring i året	-9 105	-32 661	131 320	-74 155	101 214
<sup>1)</sup> Kalkulasjonsrente	5,0 %	4,0 %	3,0 %	4,0 %	5,0 %

## Driftsform melk - Nord-Norge alle bruk

**Tabell 6a. Produksjonstekniske data og oppnådde priser**

År	2003	2004	2005	2006	2007
Antall bruk	69	72	71	70	68
Brukers alder	47	47	48	48	49
<b>Arealfordeling og avling</b>					
Korn, daa	0,7	0,8	1,8	1,3	1,1
Grovfôr, daa	264,8	278,4	285,0	301,4	301,7
Annet areal, daa	1,8	2,7	2,9	2,3	2,1
Jordbruksareal, daa	267,4	281,9	289,6	305,0	305,0
- herav leid areal, daa	101,4	106,5	109,5	114,8	123,2
Korn, FEm pr daa	235	311	237	288	19
Grovfôr, FEm pr daa	293	288	277	280	297
Jordbruksareal, FEm pr daa	291	287	275	279	295
<b>Husdyrproduksjon</b>					
Antall årskyr	15,4	15,8	15,9	16,7	17,1
Kumelk, liter omsatt	92 234	96 317	97 719	103 679	112 232
Melkekvote	94 149	97 881	100 952	108 209	113 611
Produsert melk pr årsku, kg	6 559	6 721	6 752	6 796	7 068
Storfekjøtt, kg omsatt	3 647	3 915	3 624	4 261	3 939
<b>Arbeidsforbruk, timer</b>					
Bruker	2 200	2 225	2 237	2 229	2 218
Ektefelle	513	510	506	532	512
Barn under 17 år	44	38	35	16	8
Sum familie	2 758	2 773	2 779	2 778	2 738
Leid arbeid	735	724	725	679	714
Sum timer i jordbruket	3 493	3 497	3 504	3 457	3 451
Sum timer familie i skogbruket	40	39	28	35	33
Sum timer i tilleggsnæring	51	66	105	70	91
Familiens arbeid på nyanlegg	44	51	54	66	30
Familiens arb. i annen virksomhet i alt	549	773	775	842	843
<b>Oppnådde priser</b>					
Bygg, kr pr kg		1,51	1,55	1,61	
Havre, kr pr kg					
Kumelk, kr pr l	3,43	3,43	3,47	3,46	3,74
Kukjøtt, kr pr kg	24,57	26,41	27,67	28,20	29,39
Annet storfekjøtt, kr pr kg	28,59	30,56	31,61	32,41	34,44

**Tabell 6b. Nettoinvesteringer**

År	2003	2004	2005	2006	2007
Jord, grøfter og vannanlegg	6 713	1 830	5 349	14 294	7 978
Driftsbygninger	1 078	-7 621	-3 028	71 745	3 377
Maskiner og redskap	7 931	-7 421	-12 077	13 332	1 490
Melkekvote (ku og geit)	3 615	8 756	27 023	29 502	5 771
Sum nettoinvesteringer	19 337	-4 456	17 267	128 874	18 617

1) Inkl. nyttet halmavling

## Driftsform melk - Nord-Norge alle bruk

**Tabell 6c. Produksjonsinntekter pr bruk**

År	2003	2004	2005	2006	2007
Korn		287	473	456	
Andre planteprodukter	9 489	9 651	10 748	11 360	15 893
<b>Planteprodukter i alt</b>	<b>9 489</b>	<b>9 938</b>	<b>11 221</b>	<b>11 816</b>	<b>15 893</b>
Storfe, melk	316 341	330 285	338 910	358 591	420 012
Storfe, livdyr	7 515	7 635	8 304	9 309	12 200
Kuslakt	40 351	43 514	52 187	54 617	54 364
Annet storfeslakt	60 104	63 741	70 342	80 638	90 652
Andre inntekter, husdyrholdet	6 595	3 857	1 285	1 895	1 858
<b>Husdyrprodukt i alt</b>	<b>430 907</b>	<b>449 032</b>	<b>471 028</b>	<b>505 051</b>	<b>579 086</b>
Kulturlandskapstilskudd		<sup>1)</sup>	54 453	53 603	61 563
Arealtilskudd, grovfôr	100 643	103 953	49 697	49 864	51 148
Arealtilskudd, korn	232	302	708	371	342
Arealtilskudd, annet	1 146	1 647	1 793	1 154	891
Produksjonstillegg, husdyr	71 895	73 128	67 646	69 156	71 862
Bunnfradrag	-6 000	-6 167	-5 655	-5 071	-5 147
Driftstillegg melk ku	62 645	66 630	59 496	59 739	59 600
Distriktstilskudd storfe	124 176	127 267	126 298	134 770	144 966
Grunntilskudd storfe	4 085		30		
Distriktstilskudd gris	5	457			
Distriktstilskudd sau	1 242	973	238	405	527
Grunntilskudd sau	373	289	66	120	166
Beitetilskudd	4 644	4 130	3 363	4 327	6 982
Regionale miljøtilskudd				4 443	6 014
Refunderte avløserutgifter	47 265	47 705	45 996	51 511	51 889
Andre tilskudd	4 718	3 517	3 231	5 989	4 933
<b>Tilskudd i alt</b>	<b>417 069</b>	<b>423 832</b>	<b>407 360</b>	<b>430 381</b>	<b>455 735</b>
Leieinntekter, traktor og redskap	5 657	6 830	9 725	9 882	12 912
Andre inntekter	90	76	2 663	411	107
<b>Produksjonsinntekter i alt</b>	<b>863 211</b>	<b>889 708</b>	<b>901 997</b>	<b>957 541</b>	<b>1 063 732</b>

**Tabell 6d. Kostnader pr bruk**

År	2003	2004	2005	2006	2007
Kraftfôr	143 211	153 177	151 647	167 725	180 013
Andre førkostnader inkl. beiteleie	11 528	8 720	9 611	11 701	10 573
Såvarer	3 463	4 646	3 727	5 815	4 618
Handelsgjødsel og kalk	27 173	27 900	29 050	32 254	33 870
Plantevernmidler	709	973	831	841	686
Konserveringsmidler	6 801	7 380	6 820	6 277	6 569
Andre forbruksartikler m.v.	42 756	49 594	50 465	53 885	59 228
Kjøp av dyr	9 067	10 819	10 304	17 347	15 039
<b>Sum variable kostnader</b>	<b>244 708</b>	<b>263 208</b>	<b>262 455</b>	<b>295 845</b>	<b>310 595</b>
Leid arbeid	78 797	79 052	80 921	81 950	88 264
Drivstoff	14 474	16 354	17 920	21 538	22 126
Vedl.h. jord, veger, grøfter og vannanl.	3 023	2 652	2 160	2 169	2 257
Vedl.h. driftsbygninger	26 086	25 889	30 687	29 633	24 829
Vedl.h. traktor og maskiner	39 833	43 078	42 057	42 414	47 815
Avskr. jord, veger, grøfter og vannanl.	1 549	1 400	1 231	1 255	1 322
Avskr. driftsbygninger	34 295	36 890	37 265	42 461	42 827
Avskr. traktor og maskiner	47 258	45 156	42 129	43 917	40 201
Maskinleie	8 368	13 230	22 363	33 145	46 282
Leie av bygninger					821
Leie av kvote					1 592
Andre faste kostnader	75 069	80 863	83 270	94 291	93 089
<b>Sum faste kostnader</b>	<b>328 752</b>	<b>344 563</b>	<b>360 004</b>	<b>392 775</b>	<b>411 425</b>
<b>Kostnader i alt</b>	<b>573 460</b>	<b>607 771</b>	<b>622 459</b>	<b>688 620</b>	<b>722 020</b>
Netto mek.kostnader pr FEm totalavl.	1,52	1,52	1,54	1,68	1,75
Netto mek.kostn. pr liter omsatt melk	1,28	1,28	1,26	1,38	1,41
Netto mekaniseringskostnader pr daa	443	436	425	469	518

<sup>1)</sup> Var tidligere en del av arealtilskuddet

<sup>2)</sup> Var tidligere regnet inn i maskinleie

## Driftsform melk - Nord-Norge alle bruk

**Tabell 6e. Resultatregning**

År	2003	2004	2005	2006	2007
<b>Resultatregning i jordbruket</b>					
Driftsoverskudd	289 751	281 937	279 538	268 921	341 712
- Renter av jordbruksaktiva <sup>1)</sup>	62 603	54 251	40 986	60 986	77 692
Familiens arbeidsfortjeneste	227 148	227 686	238 552	207 935	264 020
Familiens arbeidsfortjeneste pr årsverk	144 955	143 627	150 982	133 572	171 107
Lønnsevne	305 945	306 738	319 473	289 885	352 284
Lønnsevne pr. time	87,60	87,72	91,18	83,86	102,07
Vederlag til arbeid og egenkap. pr årsv.	174 507	174 895	175 275	169 739	207 291
<b>Regnskapssammendrag</b>					
Driftsoverskudd, jordbruk	289 751	281 937	279 538	268 921	341 712
Driftsoverskudd, skogbruk	3 227	4 715	3 855	3 561	3 040
Driftsoverskudd, tilleggsnæringer	9 662	21 001	16 443	21 702	27 293
Driftsoverskudd, andre næringer	4 409	7 593	5 473	8 018	9 976
Lønnsinntekt	111 689	130 514	129 604	140 392	156 566
Pensjoner og sykepenger	38 761	42 859	42 991	46 508	45 649
Gevinst/utbytte verdipapir	1 718	1 780	5 712	2 611	1 059
Familiens arbeid på nyanlegg	5 542	6 789	7 333	8 942	4 134
Renteinntekter	5 399	2 678	2 822	4 073	6 800
- Renteutgifter	62 143	48 022	46 109	52 812	69 187
- Kårutgifter	888	1 140	1 546	1 379	1 070
Nettoinntekt	407 127	450 704	446 117	450 536	525 972
Privatforbruk ekskl. skatt	315 943	342 135	305 614	332 283	368 410
Betalte skatter	101 964	114 328	110 324	109 107	106 671

**Tabell 6f. Balanse og arbeidskapital pr 31.12.**

År	2003	2004	2005	2006	2007
Kontanter og bankinnskudd	164 425	185 276	201 311	204 224	228 725
Andre krav	64 786	70 337	109 679	108 526	142 684
Omløpsmidler, jordbruk	116 397	120 087	128 316	133 995	142 591
Omløpsmidler, skogbruk	983	903	755	744	854
Omløpsmidler, tilleggsnæringer	2 581	2 760	2 860	3 087	1 897
Omløpsmidler, andre næringer	23 852	33 217	36 293	34 796	37 540
<b>Omløpsmidler i alt</b>	<b>373 024</b>	<b>412 579</b>	<b>479 213</b>	<b>485 372</b>	<b>554 291</b>
Anleggsmidler, jordbruk	1 146 500	1 231 416	1 255 714	1 457 798	1 433 819
Anleggsmidler, skogbruk	30 149	36 280	36 330	38 232	29 632
Anleggsmidler, tilleggsnæringer	56 203	67 040	63 736	36 155	36 326
Anleggsmidler, andre næringer	29 121	27 759	45 434	45 703	49 152
Privat hovedbygninger	340 748	373 677	371 915	383 915	377 613
Privat, annet	120 210	137 528	163 040	158 946	160 947
<b>Anleggsmidler i alt</b>	<b>1 722 932</b>	<b>1 873 700</b>	<b>1 936 169</b>	<b>2 120 749</b>	<b>2 087 490</b>
<b>Eiendeler i alt</b>	<b>2 095 955</b>	<b>2 286 279</b>	<b>2 415 382</b>	<b>2 606 122</b>	<b>2 641 782</b>
Eiendeler i jordbruket	1 262 898	1 351 503	1 384 030	1 591 793	1 576 410
Kortsiktig gjeld	235 309	264 229	272 758	297 112	300 508
Langsiktig gjeld	890 003	945 768	1 016 991	1 149 751	1 130 195
<b>Gjeld i alt</b>	<b>1 125 312</b>	<b>1 209 998</b>	<b>1 289 748</b>	<b>1 446 862</b>	<b>1 430 703</b>
Endring i året, kroner	19 155	53 790	70 159	137 790	25 775
<b>Egenkapital</b>	<b>970 643</b>	<b>1 076 281</b>	<b>1 125 634</b>	<b>1 159 259</b>	<b>1 211 079</b>
Egenkapitalprosent	46	47	47	44	46
Endring i året (sparing)	40 223	-1 378	43 601	41 449	89 533
<b>Arbeidskapital</b>	<b>137 714</b>	<b>148 350</b>	<b>206 455</b>	<b>188 261</b>	<b>253 783</b>
Endring i året	30 741	-9 351	54 987	2 042	44 671
<sup>1)</sup> Kalkulasjonsrente	5,0 %	4,0 %	3,0 %	4,0 %	5,0 %

## Driftsform melk - Nord-Norge 100 - 199 daa

**Tabell 7a. Produksjonstekniske data og oppnådde priser**

År	2003	2004	2005	2006	2007
Antall bruk	14	11	10	7	9
Brukers alder	51	50	51	52	52
<b>Arealfordeling og avling</b>					
Korn, daa	0,1				
Grovfôr, daa	171,5	165,2	168,4	165,7	169,3
Annet areal, daa	1,7	1,5	1,7	1,4	1,9
Jordbruksareal, daa	173,2	166,6	170,0	167,1	171,2
- herav leid areal, daa	50,8	39,9	45,3	28,4	42,7
Korn, FEm pr daa					
Grovfôr, FEm pr daa	341	353	348	339	366
Jordbruksareal, FEm pr daa	335	352	348	338	364
<b>Husdyrproduksjon</b>					
Antall årskyr	11,6	11,5	11,1	10,8	13,0
Kumelk, liter omsatt	69 797	70 083	69 951	66 362	83 697
Melkekvote	70 770	70 101	69 255	65 748	81 012
Produsert melk pr årsku, kg	6 615	6 891	6 955	6 873	6 861
Storfekjøtt, kg omsatt	2 568	2 876	2 719	3 336	2 435
<b>Arbeidsforbruk, timer</b>					
Bruker	2 023	2 172	2 165	2 113	2 173
Ektefelle	531	307	244	306	367
Barn under 17 år	59	18	25	22	4
Sum familie	2 613	2 497	2 434	2 441	2 545
Leid arbeid	485	557	504	596	550
Sum timer i jordbruket	3 098	3 054	2 938	3 037	3 095
Sum timer familie i skogbruket	89	85	86	145	113
Sum timer i tilleggsnæring	37	25	25	12	16
Familiens arbeid på nyanlegg	30	33	18	13	14
Familiens arb. i annen virksomhet i alt	421	870	637	626	481
<b>Oppnådde priser</b>					
Bygg, kr pr kg					
Havre, kr pr kg					
Kumelk, kr pr l	3,41	3,44	3,46	3,53	3,84
Kukjøtt, kr pr kg	24,37	25,68	27,02	27,67	29,00
Annet storfekjøtt, kr pr kg	28,49	30,11	31,40	32,09	33,69

**Tabell 7b. Nettoinvesteringer**

År	2003	2004	2005	2006	2007
Jord, grøfter og vannanlegg	11 128	2 741	3 811	-306	7 406
Driftsbygninger	-18 037	-14 624	-11 514	-18 485	-10 767
Maskiner og redskap	17 266	-26 893	7 236	-2 938	16 244
Melkekvote (ku og geit)	2 053	4 265	16 373	39 988	-10 531
Sum nettoinvesteringer	12 409	-34 511	15 906	18 259	2 352

1) Inkl. nyttet halmavling



## Driftsform melk - Nord-Norge 100 - 199 daa

**Tabell 7c. Produksjonsinntekter pr bruk**

År	2003	2004	2005	2006	2007
<b>Korn</b>					
Andre planteprodukter	14 401	8 718	10 054	8 944	17 594
<b>Planteprodukter i alt</b>	<b>14 401</b>	<b>8 718</b>	<b>10 054</b>	<b>8 944</b>	<b>17 594</b>
Storfe, melk	238 118	241 027	242 173	234 366	321 322
Storfe, livdyr	7 002	7 903	4 016	7 398	10 001
Kuslakt	27 993	36 284	32 805	40 586	30 942
Annet storfeslakt	46 868	44 063	57 893	47 811	59 421
Andre inntekter, husdyrholdet	2 648	2 179	1 015	1 502	1 087
<b>Husdyrprodukt i alt</b>	<b>322 629</b>	<b>331 457</b>	<b>337 903</b>	<b>331 663</b>	<b>422 773</b>
Kulturlandskapstilskudd <sup>1)</sup>			32 627	32 403	37 847
Arealtilskudd, grovfôr	76 008	72 496	37 902	37 478	41 605
Arealtilskudd, korn					
Arealtilskudd, annet	1 386	1 827	1 260	1 286	1 231
Produksjonstillegg, husdyr	52 437	54 924	51 218	48 897	54 945
Bunnfradrag	-6 000	-6 000	-5 500	-5 000	-5 000
Driftstillegg melk ku	60 357	65 000	58 600	58 600	59 600
Distriktstilskudd storfe	92 579	88 876	80 607	86 077	97 884
Grunntilskudd storfe	2 995				
Distriktstilskudd gris		110			
Distriktstilskudd sau	299	873		310	91
Grunntilskudd sau	124	225		76	27
Beitetilskudd	2 342	1 836	2 143	2 014	4 197
Regionale miljøtilskudd				1 914	5 287
Refunderte avløserutgifter	32 803	33 317	34 971	42 267	48 823
Andre tilskudd	1 590	1 025	1 362		88
<b>Tilskudd i alt</b>	<b>316 920</b>	<b>314 509</b>	<b>295 188</b>	<b>306 323</b>	<b>346 626</b>
Leieinntekter, traktor og redskap	5 155	5 234	5 443	6 940	6 374
Andre inntekter	303			536	367
<b>Produksjonsinntekter i alt</b>	<b>659 408</b>	<b>659 918</b>	<b>648 588</b>	<b>654 406</b>	<b>793 734</b>

**Tabell 7d. Kostnader pr bruk**

År	2003	2004	2005	2006	2007
Kraftfôr	109 595	111 009	111 272	107 230	130 896
Andre førkostnader inkl. beiteleie	8 426	5 639	9 745	5 107	13 712
Såvarer	3 127	3 846	2 415	3 242	4 040
Handelsgjødsel og kalk	21 596	18 052	20 205	23 030	21 998
Plantevernmidler	693	147	857	231	665
Konserveringsmidler	5 033	5 771	7 822	7 239	5 811
Andre forbruksartikler m.v.	31 087	36 806	34 079	32 353	39 530
Kjøp av dyr	8 694	6 258	4 038	6 917	4 992
<b>Sum variable kostnader</b>	<b>188 251</b>	<b>187 528</b>	<b>190 432</b>	<b>185 349</b>	<b>221 645</b>
Leid arbeid	48 897	45 813	50 135	64 357	63 234
Drivstoff	9 321	9 672	10 463	9 026	12 084
Vedl.h. jord, veger, grøfter og vannanl.	2 877	2 562	1 767	1 204	504
Vedl.h. driftsbygninger	28 303	14 066	21 226	20 712	13 146
Vedl.h. traktor og maskiner	30 360	37 826	28 290	18 360	31 280
Avskr. jord, veger, grøfter og vannanl.	1 535	897	689	306	469
Avskr. driftsbygninger	29 950	31 508	29 562	31 197	30 553
Avskr. traktor og maskiner	28 066	29 302	26 539	15 231	18 483
Maskinleie	9 531	19 173	19 096	12 685	31 818
Leie av bygninger <sup>2)</sup>					
Leie av kvote <sup>2)</sup>					
Andre faste kostnader	61 753	65 203	64 959	71 378	62 400
<b>Sum faste kostnader</b>	<b>250 591</b>	<b>256 022</b>	<b>252 726</b>	<b>244 456</b>	<b>263 971</b>
<b>Kostnader i alt</b>	<b>438 842</b>	<b>443 550</b>	<b>443 158</b>	<b>429 805</b>	<b>485 616</b>
Netto mek.kostnader pr FEm totalavl.	1,37	1,67	1,42	0,91	1,49
Netto mek.kostn. pr liter omsatt melk	1,14	1,40	1,20	0,77	1,11
Netto mekaniseringskostnader pr daa	459	589	492	308	541

<sup>1)</sup> Var tidligere en del av arealtilskuddet

<sup>2)</sup> Var tidligere regnet inn i maskinleie

## Driftsform melk - Nord-Norge 100 - 199 daa

**Tabell 7e. Resultatregning**

År	2003	2004	2005	2006	2007
<b>Resultatregning i jordbruket</b>					
Driftsoverskudd	220 565	216 368	205 430	224 601	308 117
- Renter av jordbruksaktiva <sup>1)</sup>	46 223	41 559	31 290	38 389	47 936
Familiens arbeidsfortjeneste	174 342	174 809	174 139	186 212	260 181
Familiens arbeidsfortjeneste pr årsverk	118 817	118 117	123 506	132 255	180 759
Lønnsevne	223 239	220 622	224 275	250 569	323 415
Lønnsevne pr. time	72,06	72,24	76,34	82,51	104,50
Vederlag til arbeid og egenkap. pr årsv.	148 794	149 116	152 026	168 266	209 562
<b>Regnskapssammendrag</b>					
Driftsoverskudd, jordbruk	220 565	216 368	205 430	224 601	308 117
Driftsoverskudd, skogbruk	12 398	11 137	14 873	26 502	16 755
Driftsoverskudd, tilleggsnæringer	9 811	12 023	8 246	10 478	1 774
Driftsoverskudd, andre næringer	439	5 445	6 477	2 004	- 3 303
Lønnsinntekt	134 603	157 590	153 533	138 738	104 536
Pensjoner og sykepenger	29 015	13 630	26 246	1 860	30 692
Gevinst/utbytte verdipapir	353	230	2 279		117
Familiens arbeid på nyanlegg	3 944	4 462	2 462	2 493	2 014
Renteinntekter	5 723	3 655	4 613	3 899	4 841
- Renteutgifter	36 254	24 590	22 339	21 643	34 442
- Kårutgifter	250	1 915	2 107	1 581	389
Nettoinntekt	380 348	398 035	399 711	387 351	430 712
Privatforbruk ekskl. skatt	292 895	277 767	276 681	272 225	252 323
Betalte skatter	108 304	103 749	99 755	96 048	79 194

**Tabell 7f. Balanse og arbeidskapital pr 31.12.**

År	2003	2004	2005	2006	2007
Kontanter og bankinnskudd	270 294	202 765	217 669	234 319	230 280
Andre krav	51 008	64 283	61 202	52 784	105 078
Omløpsmidler, jordbruk	79 034	91 752	102 669	86 964	100 658
Omløpsmidler, skogbruk	557	455	500		
Omløpsmidler, tilleggsnæringer	1 143	1 636	1 800	114	1 478
Omløpsmidler, andre næringer	9 078	9 772	5 950	2 774	12 574
<b>Omløpsmidler i alt</b>	<b>411 114</b>	<b>370 663</b>	<b>389 790</b>	<b>376 955</b>	<b>450 067</b>
Anleggsmidler, jordbruk	853 673	931 380	954 154	874 722	868 309
Anleggsmidler, skogbruk	88 838	107 226	116 696	149 446	79 617
Anleggsmidler, tilleggsnæringer	26 050	9 775	5 835	1 865	
Anleggsmidler, andre næringer	13 921	15 314	14 201	16 679	13 055
Privat hovedbygninger	291 167	234 564	281 708	324 782	239 833
Privat, annet	95 884	118 713	190 554	114 384	72 678
<b>Anleggsmidler i alt</b>	<b>1 369 533</b>	<b>1 416 972</b>	<b>1 563 148</b>	<b>1 481 876</b>	<b>1 273 492</b>
<b>Eiendeler i alt</b>	<b>1 780 647</b>	<b>1 787 635</b>	<b>1 952 937</b>	<b>1 858 831</b>	<b>1 723 559</b>
Eiendeler i jordbruket	932 707	1 023 132	1 056 824	961 686	968 967
Kortsiktig gjeld	129 027	136 066	138 381	133 204	158 520
Langsiktig gjeld	604 770	546 851	565 715	475 790	465 607
<b>Gjeld i alt</b>	<b>733 797</b>	<b>682 917</b>	<b>704 095</b>	<b>608 994</b>	<b>624 127</b>
Endring i året, kroner	24 769	-21 563	47 930	-27 434	-34 726
<b>Egenkapital</b>	<b>1 046 850</b>	<b>1 104 718</b>	<b>1 248 842</b>	<b>1 249 838</b>	<b>1 099 432</b>
Egenkapitalprosent	59	62	64	67	64
Endring i året (sparing)	97 888	5 884	74 082	24 103	112 448
<b>Arbeidskapital</b>	<b>282 087</b>	<b>234 598</b>	<b>251 409</b>	<b>243 751</b>	<b>291 547</b>
Endring i året	122 878	-27 786	-15 723	24 179	84 876
<sup>1)</sup> Kalkulasjonsrente	5,0 %	4,0 %	3,0 %	4,0 %	5,0 %

## Driftsform melk - Nord-Norge 200 - 299 daa

**Tabell 8a. Produksjonstekniske data og oppnådde priser**

År	2003	2004	2005	2006	2007
Antall bruk	33	35	34	34	31
Brukers alder	47	46	48	49	49
<b>Arealfordeling og avling</b>					
Korn, daa	1,5	1,6	2,2	1,2	1,2
Grovfôr, daa	237,1	237,6	242,5	243,1	250,2
Annet areal, daa	1,2	2,5	2,5	2,4	1,2
Jordbruksareal, daa	239,8	241,7	247,2	246,7	252,6
- herav leid areal, daa	76,5	71,6	71,6	76,4	76,8
Korn, FEm pr daa	240	311	239	309	38
Grovfôr, FEm pr daa	317	327	304	302	328
Jordbruksareal, FEm pr daa	315	324	301	299	326
<b>Husdyrproduksjon</b>					
Antall årskyr	15,8	15,5	15,3	15,0	15,6
Kumelk, liter omsatt	92 478	92 889	92 447	93 225	101 532
Melkekvote	93 354	92 839	94 690	93 908	99 989
Produsert melk pr årsku, kg	6 382	6 570	6 629	6 785	7 083
Storfekjøtt, kg omsatt	3 375	3 702	3 439	3 898	3 784
<b>Arbeidsforbruk, timer</b>					
Bruker	2 158	2 145	2 214	2 208	2 146
Ektefelle	447	476	422	387	355
Barn under 17 år	33	37	26	12	1
Sum familie	2 638	2 658	2 663	2 607	2 502
Leid arbeid	762	673	669	604	664
Sum timer i jordbruket	3 400	3 331	3 332	3 210	3 166
Sum timer familie i skogbruket	32	21	23	27	23
Sum timer i tilleggsnæring	63	67	124	73	138
Familiens arbeid på nyanlegg	49	84	73	34	20
Familiens arb. i annen virksomhet i alt	616	747	847	1 028	1 034
<b>Oppnådde priser</b>					
Bygg, kr pr kg		1,51	1,53	1,55	
Havre, kr pr kg					
Kumelk, kr pr l	3,42	3,43	3,47	3,42	3,74
Kukjøtt, kr pr kg	24,62	26,48	27,89	28,55	29,47
Annet storfekjøtt, kr pr kg	28,56	30,45	31,46	32,24	34,32

**Tabell 8b. Nettoinvesteringer**

År	2003	2004	2005	2006	2007
Jord, grøfter og vannanlegg	2 482	-1 637	5 797	1 754	11 010
Driftsbygninger	14 561	5 505	22 294	588	-30 339
Maskiner og redskap	-3 145	-12 644	-7 513	-3 547	-8 315
Melkekvote (ku og geit)	2 935	12 447	7 433	13 121	6 379
Sum nettoinvesteringer	16 833	3 670	28 011	11 915	-21 266

1) Inkl. nyttet halmavling

## Driftsform melk - Nord-Norge 200 - 299 daa

**Tabell 8c. Produksjonsinntekter pr bruk**

År	2003	2004	2005	2006	2007
Korn		591	436	269	
Andre planteprodukter	9 452	9 395	6 422	8 272	14 522
<b>Planteprodukter i alt</b>	<b>9 452</b>	<b>9 986</b>	<b>6 858</b>	<b>8 541</b>	<b>14 522</b>
Storfe, melk	316 712	318 173	320 450	319 243	379 438
Storfe, livdyr	7 203	5 793	6 577	7 107	8 031
Kuslakt	37 537	41 050	49 804	44 379	48 150
Annet storfeslakt	53 067	62 461	68 722	69 045	84 809
Andre inntekter, husdyrholdet	7 642	248	425	385	454
<b>Husdyrprodukt i alt</b>	<b>422 161</b>	<b>427 725</b>	<b>445 978</b>	<b>440 159</b>	<b>520 882</b>
Kulturlandskapstilskudd <sup>1)</sup>			47 470	46 115	52 975
Arealtilskudd, grovfôr	98 572	96 767	48 627	48 763	49 124
Arealtilskudd, korn	485	621	608	423	329
Arealtilskudd, annet	1 258	963	579	318	319
Produksjonstillegg, husdyr	71 708	71 797	64 524	65 326	66 538
Bunnfradrag	-6 000	-6 000	-5 500	-5 000	-5 000
Driftstillegg melk ku	63 030	65 211	57 738	58 600	59 600
Distriktstilskudd storfe	121 203	123 920	120 718	121 286	127 012
Grunntilskudd storfe	3 628				
Distriktstilskudd gris					
Distriktstilskudd sau	75	34	80	112	92
Grunntilskudd sau	21	10	19	29	29
Beitetilskudd	5 046	3 276	3 096	3 361	5 996
Regionale miljøtilskudd				3 476	4 227
Refunderte avløserutgifter	50 036	46 284	46 034	47 324	48 694
Andre tilskudd	3 311	2 254	5 331	6 550	5 258
<b>Tilskudd i alt</b>	<b>412 373</b>	<b>405 136</b>	<b>389 325</b>	<b>396 683</b>	<b>415 192</b>
Leieinntekter, traktor og redskap	5 630	7 044	13 068	10 161	13 063
Andre inntekter	61	157	5 502	735	
<b>Produksjonsinntekter i alt</b>	<b>849 675</b>	<b>850 048</b>	<b>860 731</b>	<b>856 279</b>	<b>963 659</b>

**Tabell 8d. Kostnader pr bruk**

År	2003	2004	2005	2006	2007
Kraftfôr	134 667	140 003	142 393	147 881	157 425
Andre førkostnader inkl. beiteleie	13 698	9 711	10 228	11 867	8 061
Såvarer	3 717	3 974	3 300	5 337	3 395
Handelsgjødsel og kalk	26 398	25 152	27 550	29 375	29 853
Plantevernmidler	833	1 097	769	710	291
Konserveringsmidler	6 100	6 709	6 145	5 406	5 074
Andre forbruksartikler m.v.	40 185	48 375	48 974	50 611	53 854
Kjøp av dyr	2 836	8 100	10 242	3 912	8 078
<b>Sum variable kostnader</b>	<b>228 434</b>	<b>243 122</b>	<b>249 601</b>	<b>255 099</b>	<b>266 031</b>
Leid arbeid	77 167	72 842	76 117	68 105	76 586
Drivstoff	13 237	15 265	18 313	19 156	19 964
Vedl.h. jord, veger, grøfter og vannanl.	3 908	2 984	2 427	2 330	2 465
Vedl.h. driftsbygninger	21 737	27 201	28 513	31 066	23 525
Vedl.h. traktor og maskiner	37 497	43 890	40 917	42 119	45 858
Avskr. jord, veger, grøfter og vannanl.	1 489	1 446	1 541	1 587	1 769
Avskr. driftsbygninger	31 839	35 423	36 873	36 304	35 824
Avskr. traktor og maskiner	47 712	42 231	37 427	38 245	39 310
Maskinleie	7 811	13 427	26 389	38 557	48 999
Leie av bygninger <sup>2)</sup>					
Leie av kvote <sup>2)</sup>					
Andre faste kostnader	77 378	79 225	84 447	83 948	87 204
<b>Sum faste kostnader</b>	<b>319 776</b>	<b>333 933</b>	<b>352 962</b>	<b>361 416</b>	<b>381 505</b>
<b>Kostnader i alt</b>	<b>548 210</b>	<b>577 055</b>	<b>602 564</b>	<b>616 516</b>	<b>647 535</b>
Netto mek.kostnader pr FEm totalavl.	1,53	1,52	1,58	1,88	1,90
Netto mek.kostn. pr liter omsatt melk	1,25	1,28	1,27	1,49	1,54
Netto mekaniseringskostnader pr daa	484	492	474	563	618

<sup>1)</sup> Var tidligere en del av arealtilskuddet

<sup>2)</sup> Var tidligere regnet inn i maskinleie

## Driftsform melk - Nord-Norge 200 - 299 daa

**Tabell 8e. Resultatregning**

År	2003	2004	2005	2006	2007
<b>Resultatregning i jordbruket</b>					
Driftsoverskudd	301 465	272 993	258 167	239 763	316 124
- Renter av jordbruksaktiva	60 646	51 019	37 695	52 197	67 256
Familiens arbeidsfortjeneste	240 819	221 974	220 472	187 567	248 868
Familiens arbeidsfortjeneste pr årsverk	157 503	145 191	144 707	126 260	172 066
Lønnsevne	317 986	294 815	296 589	255 672	325 454
Lønnsevne pr. time	93,52	88,51	89,02	79,64	102,79
Vederlag til arbeid og egenkap. pr årsv.	184 783	177 181	171 136	162 238	209 697
<b>Regnskapssammendrag</b>					
Driftsoverskudd, jordbruk	301 465	272 993	258 167	239 763	316 124
Driftsoverskudd, skogbruk	474	- 961	- 164	1 029	932
Driftsoverskudd, tilleggsnæringer	11 853	16 296	17 390	20 036	34 349
Driftsoverskudd, andre næringer	10 200	14 441	14 573	11 040	20 648
Lønnsinntekt	97 057	117 935	128 681	153 401	199 630
Pensjoner og sykepenger	37 331	48 701	39 582	43 627	37 005
Gevinst/utbytte verdipapir	3 256	3 469	11 100	5 063	3 220
Familiens arbeid på nyanlegg	6 204	11 200	9 845	4 635	2 693
Renteinntekter	5 519	2 650	2 309	3 650	6 437
- Renteutgifter	62 354	42 627	42 763	42 114	56 021
- Kårutgifter	827	1 002	643	562	616
Nettoinntekt	410 178	443 095	438 077	439 569	564 401
Privatforbruk ekskl. skatt	319 641	339 732	308 723	308 584	387 180
Betalte skatter	94 030	110 641	98 254	111 303	110 604

**Tabell 8f. Balanse og arbeidskapital pr 31.12.**

År	2003	2004	2005	2006	2007
Kontanter og bankinnskudd	144 699	176 083	186 826	179 528	192 411
Andre krav	64 885	66 740	111 004	93 615	119 623
Omløpsmidler, jordbruk	109 215	109 895	118 782	118 180	122 656
Omløpsmidler, skogbruk	1 167	1 100	1 162	1 385	1 713
Omløpsmidler, tilleggsnæringer	2 813	2 680	1 959	2 426	2 268
Omløpsmidler, andre næringer	32 032	49 336	49 407	43 769	48 586
<b>Omløpsmidler i alt</b>	<b>354 810</b>	<b>405 834</b>	<b>469 139</b>	<b>438 904</b>	<b>487 257</b>
Anleggsmidler, jordbruk	1 113 018	1 165 975	1 159 469	1 189 140	1 220 085
Anleggsmidler, skogbruk	12 626	18 662	17 626	19 697	23 438
Anleggsmidler, tilleggsnæringer	80 950	48 128	33 518	31 403	41 151
Anleggsmidler, andre næringer	16 463	15 898	22 491	18 991	26 413
Privat hovedbygninger	320 935	382 728	364 863	356 070	396 773
Privat, annet	117 906	132 743	157 795	139 510	164 257
<b>Anleggsmidler i alt</b>	<b>1 661 898</b>	<b>1 764 134</b>	<b>1 755 762</b>	<b>1 754 811</b>	<b>1 872 117</b>
<b>Eiendeler i alt</b>	<b>2 016 708</b>	<b>2 169 968</b>	<b>2 224 901</b>	<b>2 193 715</b>	<b>2 359 373</b>
Eiendeler i jordbruket	1 222 233	1 275 870	1 278 251	1 307 320	1 342 740
Kortsiktig gjeld	221 828	203 526	260 040	243 916	238 539
Langsiktig gjeld	845 930	861 522	946 111	879 043	943 389
<b>Gjeld i alt</b>	<b>1 067 758</b>	<b>1 065 048</b>	<b>1 206 151</b>	<b>1 122 959</b>	<b>1 181 929</b>
Endring i året, kroner	-13 367	62 820	97 413	-6 529	8 569
<b>Egenkapital</b>	<b>948 951</b>	<b>1 104 920</b>	<b>1 018 750</b>	<b>1 070 756</b>	<b>1 177 444</b>
Egenkapitalprosent	47	51	46	49	50
Endring i året (sparing)	22 421	-9 991	29 369	38 161	75 067
<b>Arbeidskapital</b>	<b>132 982</b>	<b>202 308</b>	<b>209 099</b>	<b>194 988</b>	<b>248 717</b>
Endring i året	17 900	21 352	13 086	18 604	30 466
1) Kalkulasjonsrente	5,0 %	4,0 %	3,0 %	4,0 %	5,0 %

## Driftsform melk - Nord-Norge 300 - 499 daa

**Tabell 9a. Produksjonstekniske data og oppnådde priser**

År	2003	2004	2005	2006	2007
Antall bruk	22	24	25	25	24
Brukers alder	45	46	46	47	47
<b>Arealfordeling og avling</b>					
Korn, daa			2,0	2,0	
Grovfôr, daa	365,8	366,1	370,2	368,5	372,1
Annet areal, daa	2,9	3,7	4,1	2,7	2,9
Jordbruksareal, daa	368,7	369,9	376,3	373,3	375,1
- herav leid areal, daa	170,9	173,9	176,0	172,9	179,8
Korn, FEm pr daa			233	271	
Grovfôr, FEm pr daa	255	254	244	253	257
Jordbruksareal, FEm pr daa	254	254	243	253	256
<b>Husdyrproduksjon</b>					
Antall årskyr	17,2	17,6	17,9	18,4	18,7
Kumelk, liter omsatt	106 147	109 659	111 629	114 507	121 329
Melkekvote	110 219	114 076	117 826	124 006	129 207
Produsert melk pr årsku, kg	6 780	6 855	6 807	6 803	6 950
Storfekjøtt, kg omsatt	4 740	4 606	4 028	4 231	3 903
<b>Arbeidsforbruk, timer</b>					
Bruker	2 376	2 363	2 315	2 243	2 295
Ektefelle	602	641	726	768	650
Barn under 17 år	53	51	55	24	20
Sum familie	3 030	3 056	3 096	3 034	2 965
Leid arbeid	852	872	778	666	680
Sum timer i jordbruket	3 883	3 927	3 874	3 700	3 645
Sum timer familie i skogbruket	21	38	12	20	20
Sum timer i tilleggsnæring	41	83	112	74	70
Familiens arbeid på nyanlegg	44	15	47	88	54
Familiens arb. i annen virksomhet i alt	531	786	788	723	870
<b>Oppnådde priser</b>					
Bygg, kr pr kg			1,56	1,63	
Havre, kr pr kg					
Kumelk, kr pr l	3,44	3,43	3,47	3,51	3,72
Kukjøtt, kr pr kg	24,59	26,51	27,58	27,92	29,55
Annet storfekjøtt, kr pr kg	28,65	30,76	31,84	32,61	34,59

**Tabell 9b. Nettoinvesteringer**

År	2003	2004	2005	2006	2007
Jord, grøfter og vannanlegg	10 250	6 897	6 929	9 780	5 802
Driftsbygninger	-6 983	-15 474	-31 885	198 553	55 670
Maskiner og redskap	18 607	10 390	-19 771	30 306	10 042
Melkekvote (ku og geit)	5 629	6 111	59 442	42 860	12 466
Sum nettoinvesteringer	27 503	7 923	14 715	281 499	83 979

1) Inkl. nyttet halmavling

## Driftsform melk - Nord-Norge 300 - 499 daa

**Tabell 9c. Produksjonsinntekter pr bruk**

År	2003	2004	2005	2006	2007
Korn			750	911	
Andre planteprodukter	6 418	10 321	15 565	16 029	12 334
<b>Planteprodukter i alt</b>	<b>6 418</b>	<b>10 321</b>	<b>16 315</b>	<b>16 940</b>	<b>12 334</b>
Storfe, melk	365 562	376 112	387 834	402 294	451 609
Storfe, livdyr	8 310	10 277	12 831	12 236	17 213
Kuslakt	52 438	49 415	60 534	61 944	64 399
Annet storfeslakt	79 083	71 818	71 971	80 541	91 247
Andre inntekter, husdyrholdet	7 537	10 209	2 664	4 361	4 270
<b>Husdyrprodukt i alt</b>	<b>512 929</b>	<b>517 831</b>	<b>535 833</b>	<b>561 376</b>	<b>628 737</b>
Kulturlandskapstilskudd <sup>1)</sup>			69 662	64 235	72 719
Arealtilskudd, grovfôr	119 426	125 960	54 908	53 174	55 236
Arealtilskudd, korn			1 184	464	
Arealtilskudd, annet	827	2 700	3 800	2 439	900
Produksjonstillegg, husdyr	84 559	81 721	76 261	75 154	78 108
Bunnfradrag	-6 000	-6 500	-5 940	-5 000	-5 417
Driftstillegg melk ku	63 523	69 583	62 316	58 600	59 600
Distriktstilskudd storfe	148 743	139 751	140 728	144 517	162 636
Grunntilskudd storfe	5 464		84		
Distriktstilskudd gris	17	1 320			
Distriktstilskudd sau	3 592	2 471	567	896	1 339
Grunntilskudd sau	1 058	751	163	275	424
Beitetilskudd	5 506	6 655	4 295	5 242	8 418
Regionale miljøtilskudd				5 542	7 157
Refunderte avløserutgifter	52 311	56 282	50 375	58 290	52 022
Andre tilskudd	8 818	6 796	1 381	7 861	4 905
<b>Tilskudd i alt</b>	<b>487 845</b>	<b>487 490</b>	<b>459 783</b>	<b>471 689</b>	<b>498 047</b>
Leieinntekter, traktor og redskap	6 016	6 807	6 033	8 317	16 653
Andre inntekter			80		167
<b>Produksjonsinntekter i alt</b>	<b>1 013 209</b>	<b>1 022 448</b>	<b>1 018 045</b>	<b>1 058 321</b>	<b>1 155 938</b>

**Tabell 9d. Kostnader pr bruk**

År	2003	2004	2005	2006	2007
Kraftfôr	177 421	183 496	171 089	187 841	202 193
Andre førkostnader inkl. beiteleie	10 248	8 665	9 295	14 210	13 312
Såvarer	3 295	4 822	3 886	6 580	5 488
Handelsgjødsel og kalk	31 884	34 976	31 726	31 497	35 614
Plantevernmidler	533	1 252	971	1 085	574
Konserveringsmidler	8 978	8 644	6 929	7 303	7 853
Andre forbruksartikler m.v.	54 039	56 365	55 424	57 214	66 580
Kjøp av dyr	18 650	17 776	13 582	24 965	27 650
<b>Sum variable kostnader</b>	<b>305 046</b>	<b>315 996</b>	<b>292 903</b>	<b>330 694</b>	<b>359 264</b>
Leid arbeid	100 269	101 039	88 021	90 404	92 926
Drivstoff	19 607	19 700	19 565	24 294	25 894
Vedl.h. jord, veger, grøfter og vannanl.	1 790	2 430	1 945	1 836	2 770
Vedl.h. driftsbygninger	31 199	28 159	36 110	28 071	26 435
Vedl.h. traktor og maskiner	49 365	42 966	48 042	46 975	51 473
Avskr. jord, veger, grøfter og vannanl.	1 648	1 404	939	1 053	1 090
Avskr. driftsbygninger	40 745	40 231	39 627	51 164	55 803
Avskr. traktor og maskiner	58 789	54 300	52 678	48 710	42 257
Maskinleie	8 464	10 396	19 300	27 603	36 008
Leie av bygninger <sup>2)</sup>					1 496
Leie av kvote <sup>2)</sup>					1 063
Andre faste kostnader	80 078	87 690	88 432	105 025	100 084
<b>Sum faste kostnader</b>	<b>391 955</b>	<b>388 314</b>	<b>394 660</b>	<b>425 135</b>	<b>437 300</b>
<b>Kostnader i alt</b>	<b>697 001</b>	<b>704 310</b>	<b>687 563</b>	<b>755 829</b>	<b>796 564</b>
Netto mek.kostnader pr FEm totalavl.	1,57	1,43	1,58	1,60	1,60
Netto mek.kostn. pr liter omsatt melk	1,38	1,23	1,29	1,32	1,26
Netto mekaniseringskostnader pr daa	398	363	383	405	409

<sup>1)</sup> Var tidligere en del av arealtilskuddet

<sup>2)</sup> Var tidligere regnet inn i maskinleie

## Driftsform melk - Nord-Norge 300 - 499 daa

**Tabell 9e. Resultatregning**

År	2003	2004	2005	2006	2007
<b>Resultatregning i jordbruket</b>					
Driftsoverskudd	316 208	318 138	330 482	302 492	359 374
- Renter av jordbruksaktiva <sup>1)</sup>	75 963	62 002	47 314	68 552	94 678
Familiens arbeidsfortjeneste	240 245	256 136	283 168	233 940	264 695
Familiens arbeidsfortjeneste pr årsverk	142 364	149 178	162 577	140 519	161 837
Lønnsevne	340 514	357 175	371 189	324 344	357 622
Lønnsevne pr. time	87,70	90,95	95,81	87,65	98,11
Vederlag til arbeid og egenkap. pr årsv.	173 614	178 200	182 791	175 679	200 445
<b>Regnskapssammendrag</b>					
Driftsoverskudd, jordbruk	316 208	318 138	330 482	302 492	359 374
Driftsoverskudd, skogbruk	1 520	10 356	5 121	1 067	1 078
Driftsoverskudd, tilleggsnæringer	6 279	32 532	18 781	25 202	32 021
Driftsoverskudd, andre næringer	- 1 753	- 561	- 8 119	7 191	2 285
Lønnsinntekt	119 056	139 620	130 857	133 712	146 133
Pensjoner og sykepenger	47 109	47 386	53 855	66 362	61 837
Gevinst/utbytte verdipapir	281	176	215	425	- 1 204
Familiens arbeid på nyanlegg	5 566	1 988	6 234	11 483	7 478
Renteinntekter	5 012	2 347	2 979	4 971	8 881
- Renteutgifter	78 302	65 735	58 216	66 787	91 898
- Kårutgifter	1 385	1 081	2 675	2 655	2 090
Nettoinntekt	419 591	485 166	479 515	483 465	523 895
Privatforbruk ekskl. skatt	325 062	362 664	312 008	366 974	383 088
Betalte skatter	109 831	123 606	132 201	118 523	111 383

**Tabell 9f. Balanse og arbeidskapital pr 31.12.**

År	2003	2004	2005	2006	2007
Kontanter og bankinnskudd	126 641	202 254	227 762	251 270	299 947
Andre krav	73 407	78 258	126 713	131 209	188 061
Omløpsmidler, jordbruk	150 947	144 553	138 620	139 878	151 891
Omløpsmidler, skogbruk	977	479	364	200	208
Omløpsmidler, tilleggsnæringer	3 148	2 645	4 738	5 311	1 892
Omløpsmidler, andre næringer	20 984	22 974	33 011	36 579	38 003
<b>Omløpsmidler i alt</b>	<b>376 105</b>	<b>451 162</b>	<b>531 206</b>	<b>564 447</b>	<b>680 002</b>
Anleggsmidler, jordbruk	1 383 068	1 402 741	1 455 844	1 722 625	1 802 511
Anleggsmidler, skogbruk	19 085	31 978	32 003	37 533	22 934
Anleggsmidler, tilleggsnæringer	38 272	126 453	133 092	58 005	49 772
Anleggsmidler, andre næringer	57 781	50 992	90 764	95 472	98 168
Privat hovedbygninger	402 020	431 281	416 117	452 213	420 941
Privat, annet	139 145	147 800	162 043	185 401	181 134
<b>Anleggsmidler i alt</b>	<b>2 039 371</b>	<b>2 191 245</b>	<b>2 289 862</b>	<b>2 551 248</b>	<b>2 575 459</b>
<b>Eiendeler i alt</b>	<b>2 415 476</b>	<b>2 642 407</b>	<b>2 821 068</b>	<b>3 115 696</b>	<b>3 255 461</b>
Eiendeler i jordbruket	1 534 015	1 547 293	1 594 463	1 862 502	1 954 401
Kortsiktig gjeld	323 165	391 139	313 507	340 464	371 067
Langsiktig gjeld	1 137 625	1 246 316	1 293 356	1 462 115	1 475 074
<b>Gjeld i alt</b>	<b>1 460 789</b>	<b>1 637 454</b>	<b>1 606 863</b>	<b>1 802 579</b>	<b>1 846 141</b>
Endring i året, kroner	64 366	68 232	54 838	301 431	67 850
<b>Egenkapital</b>	<b>954 687</b>	<b>1 004 952</b>	<b>1 214 205</b>	<b>1 313 117</b>	<b>1 409 320</b>
Egenkapitalprosent	40	38	43	42	43
Endring i året (sparing)	30 230	20 385	47 177	60 506	121 082
<b>Arbeidskapital</b>	<b>52 940</b>	<b>60 023</b>	<b>217 699</b>	<b>223 984</b>	<b>308 935</b>
Endring i året	-8 631	-34 782	126 579	-11 944	45 836
<sup>1)</sup> Kalkulasjonsrente	5,0 %	4,0 %	3,0 %	4,0 %	5,0 %



## Driftsform sau - Nord-Norge alle bruk

**Tabell 10a. Produksjonstekniske data og oppnådde priser**

År	2003	2004	2005	2006	2007
Antall bruk	17	17	16	16	20
Brukers alder	49	50	51	50	51
<b>Arealfordeling og avling</b>					
Grovfôr, daa	133,0	160,6	182,9	185,7	199,9
Annet areal, daa	4,5	1,3	0,8	0,7	0,8
Jordbruksareal, daa	137,5	161,9	183,7	186,4	200,7
- herav leid areal, daa	49,5	56,2	70,6	67,6	82,4
Grovfôr, FEm pr daa	279	251	234	232	233
Jordbruksareal, FEm pr daa	271	250	234	231	233
<b>Husdyrproduksjon</b>					
Antall vinterfôra sauer (vfs)	121	136	142	146	155
Antall gagnslam pr vfs	1,4	1,4	1,3	1,4	1,3
Kg kjøtt pr vfs	29	29	25	28	28
Ull, kg omsatt pr vfs	5,1	5,1	5,4	4,5	4,5
<b>Arbeidsforbruk, timer</b>					
Bruker	1 364	1 367	1 316	1 376	1 376
Ektefelle	428	452	431	342	474
Barn under 17 år	14	2	40	18	13
Sum familie	1 806	1 821	1 788	1 736	1 863
Leid arbeid	325	373	400	375	438
Sum timer i jordbruket	2 132	2 193	2 187	2 111	2 301
Sum timer familie i skogbruket	28	53	58	27	26
Sum timer i tilleggsnæring	16	31	33	78	57
Familiens arbeid på nyanlegg	31	85	6		
Familiens arb. i annen virksomhet i alt	1 154	1 163	1 070	1 092	1 239
<b>Oppnådde priser</b>					
Bygg, kr pr kg					
Lammekjøtt, kr pr kg	31,74	31,11	29,89	32,22	37,42
Saukjøtt, kr pr kg	10,16	9,54	9,34	12,36	14,07
Sau- og lammekjøtt, kr pr kg	27,46	26,67	25,47	28,29	32,27
Ull, kr pr kg	36,43	34,24	32,51	33,91	31,76

**Tabell 10b. Nettoinvesteringer**

År	2003	2004	2005	2006	2007
Jord, grøfter og vannanlegg	2 545	7 160	7 612	17 398	1 897
Driftsbygninger	6 017	16 209	-10 903	-10 194	-11 192
Maskiner og redskap	-23 035	-12 957	-6 469	13 504	-2 304
Sum nettoinvesteringer	-14 473	10 412	-9 759	20 708	-11 599

1) Inkl. nyttet halmavling

## Driftsform sau - Nord-Norge alle bruk

**Tabell 10c. Produksjonsinntekter pr bruk**

År	2003	2004	2005	2006	2007
Andre planteprodukter	7 194	6 858	9 798	13 740	7 445
<b>Planteprodukter i alt</b>	<b>7 194</b>	<b>6 858</b>	<b>9 798</b>	<b>13 740</b>	<b>7 445</b>
Slaktegriser		99		157	453
Avlsgriser				15	3
Sauer, livdyr	2 619	2 094	5 150	11 962	12 991
Sau- og lammeslakt	110 588	132 830	135 552	139 124	161 938
Ull	23 850	25 689	22 184	21 827	22 943
Andre inntekter, husdyrholdet	1 028	1 834	2 683	2 691	7 263
<b>Husdyrprodukt i alt</b>	<b>138 085</b>	<b>162 547</b>	<b>165 569</b>	<b>175 776</b>	<b>205 591</b>
Kulturlandskapstilskudd		<sup>1)</sup>	38 020	36 817	42 457
Arealtilskudd, grovfôr	66 871	75 014	40 767	42 196	42 191
Arealtilskudd, annet	1 359	971	788	731	765
Produksjonstillegg, husdyr	47 973	63 799	65 360	65 830	71 605
Bunnfradrag	-6 000	-6 000	-5 500	-5 000	-5 000
Distriktstilskudd storfe		160	2 232	815	827
Distriktstilskudd gris				70	60
Distriktstilskudd sau	42 235	47 882	41 777	48 826	48 895
Grunntilskudd sau	12 882	14 378	13 184	14 581	16 918
Beitetilskudd	22 125	27 992	29 820	29 914	36 668
Regionale miljøtilskudd				8 049	11 652
Refunderte avløserutgifter	28 835	42 175	49 913	42 306	45 281
Andre tilskudd	5 926	824	2 337	15 977	4 242
<b>Tilskudd i alt</b>	<b>222 206</b>	<b>267 193</b>	<b>278 697</b>	<b>301 111</b>	<b>316 561</b>
Leieinntekter, traktor og redskap	2 692	2 804	3 273	3 772	5 957
Andre inntekter					
<b>Produksjonsinntekter i alt</b>	<b>370 176</b>	<b>439 402</b>	<b>457 337</b>	<b>494 400</b>	<b>535 555</b>

**Tabell 10d. Kostnader pr bruk**

År	2003	2004	2005	2006	2007
Kraftfôr	32 542	39 226	42 558	43 281	49 764
Andre førkostnader inkl. beiteleie	7 075	7 487	11 921	11 899	10 877
Såvarer	2 974	2 100	1 487	6 234	3 830
Handelsgjødsel og kalk	15 840	17 593	18 683	19 293	22 626
Plantevernmidler	624	958	403	409	1 025
Konserveringsmidler	3 477	6 113	4 427	3 848	3 693
Andre forbruksartikler m.v.	15 806	20 458	21 673	20 631	23 322
<b>Sum variable kostnader</b>	<b>80 589</b>	<b>97 978</b>	<b>104 843</b>	<b>110 153</b>	<b>126 744</b>
Leid arbeid	39 435	47 876	58 214	49 148	52 995
Drivstoff	7 453	8 748	9 733	11 767	13 290
Vedl.h. jord, veger, grøfter og vannanl.	1 946	1 944	2 160	2 472	973
Vedl.h. driftsbygninger	12 305	11 686	16 459	14 158	16 346
Vedl.h. traktor og maskiner	27 936	29 345	33 993	30 733	26 365
Avskr. jord, veger, grøfter og vannanl.	350	423	432	286	228
Avskr. driftsbygninger	16 549	19 254	19 082	21 258	20 185
Avskr. traktor og maskiner	26 763	23 844	20 245	21 710	21 679
Maskinleie	4 122	11 346	12 726	16 625	26 271
Leie av bygninger					150
Andre faste kostnader	44 355	49 722	51 380	53 266	55 250
<b>Sum faste kostnader</b>	<b>181 215</b>	<b>204 187</b>	<b>224 423</b>	<b>221 422</b>	<b>233 732</b>
<b>Kostnader i alt</b>	<b>261 804</b>	<b>302 165</b>	<b>329 266</b>	<b>331 575</b>	<b>360 477</b>
Netto mek.kostnader pr FEm totalavl.	1,88	1,85	1,78	1,91	1,91
Netto mekaniseringskostnader pr daa	508	463	417	442	444

<sup>1)</sup> Var tidligere en del av arealtilskuddet

<sup>2)</sup> Var tidligere regnet inn i maskinleie

## Driftsform sau - Nord-Norge alle bruk

**Tabell 10e. Resultatregning**

År	2003	2004	2005	2006	2007
<b>Resultatregning i jordbruket</b>					
Driftsoverskudd	108 372	137 236	128 071	162 825	175 078
- Renter av jordbruksaktiva <sup>1)</sup>	29 015	25 460	19 662	28 792	36 127
Familiens arbeidsfortjeneste	79 358	111 776	108 408	134 033	138 951
Familiens arbeidsfortjeneste pr årsverk	81 050	112 310	110 562	141 658	131 527
Lønnsevne	118 793	159 652	166 623	183 181	191 946
Lønnsevne pr. time	55,73	72,79	76,17	86,78	83,41
Vederlag til arbeid og egenkap. pr årsv.	121 335	150 020	152 360	177 829	171 249
<b>Regnskapssammendrag</b>					
Driftsoverskudd, jordbruk	108 372	137 236	128 071	162 825	175 078
Driftsoverskudd, skogbruk	4 900	2 110	9 423	2 551	356
Driftsoverskudd, tilleggsnæringer	7 403	6 707	1 455	12 706	10 663
Driftsoverskudd, andre næringer	5 720	24 975	16 069	12 892	13 193
Lønnsinntekt	191 682	178 087	186 762	183 015	212 922
Pensjoner og sykepenger	74 179	86 261	68 539	75 974	77 009
Gevinst/utbytte verdipapir	300	141	232	635	- 22 571
Familiens arbeid på nyanlegg	4 049	11 331	813		
Renteinntekter	13 435	3 243	7 055	5 253	9 160
- Renteutgifter	17 007	14 102	12 412	18 822	32 146
- Kårutgifter	946	946	656	471	377
Nettoinntekt	392 087	435 043	405 351	436 556	443 287
Privatforbruk ekskl. skatt	260 380	292 313	257 875	282 593	323 570
Betalte skatter	93 358	92 813	98 444	100 520	94 117

**Tabell 10f. Balanse og arbeidskapital pr 31.12.**

År	2003	2004	2005	2006	2007
Kontanter og bankinnskudd	386 098	270 850	323 463	315 755	338 293
Andre krav	29 798	53 014	72 469	97 448	74 830
Omløpsmidler, jordbruk	41 088	45 898	49 328	49 248	45 193
Omløpsmidler, skogbruk	2 824	3 265	3 344	1 750	875
Omløpsmidler, tilleggsnæringer	982	3 012	3 281	3 081	7 205
Omløpsmidler, andre næringer	36 850	36 001	37 095	40 342	8 181
<b>Omløpsmidler i alt</b>	<b>497 640</b>	<b>412 040</b>	<b>488 981</b>	<b>507 625</b>	<b>474 577</b>
Anleggsmidler, jordbruk	531 456	595 001	600 032	681 952	678 770
Anleggsmidler, skogbruk	17 844	40 499	41 643	28 569	29 467
Anleggsmidler, tilleggsnæringer	10 125	30 124	41 547	62 630	49 829
Anleggsmidler, andre næringer	62 622	60 338	64 927	32 441	36 384
Privat hovedbygninger	180 403	202 907	210 454	265 757	241 169
Privat, annet	67 560	112 043	106 058	104 158	123 849
<b>Anleggsmidler i alt</b>	<b>870 009</b>	<b>1 040 912</b>	<b>1 064 661</b>	<b>1 175 508</b>	<b>1 159 467</b>
<b>Eiendeler i alt</b>	<b>1 367 649</b>	<b>1 452 952</b>	<b>1 553 642</b>	<b>1 683 132</b>	<b>1 634 045</b>
Eiendeler i jordbruket	572 544	640 899	649 360	731 200	723 963
Kortsiktig gjeld	40 962	49 881	49 481	73 660	94 579
Langsiktig gjeld	286 077	323 569	330 985	456 115	521 958
<b>Gjeld i alt</b>	<b>327 039</b>	<b>373 450</b>	<b>380 467</b>	<b>529 774</b>	<b>616 537</b>
Endring i året, kroner	180	2 327	9 263	55 180	-8 805
<b>Egenkapital</b>	<b>1 040 610</b>	<b>1 079 501</b>	<b>1 173 175</b>	<b>1 153 358</b>	<b>1 017 508</b>
Egenkapitalprosent	76	74	76	69	62
Endring i året (sparing)	-1 594	72 847	64 793	54 570	35 264
<b>Arbeidskapital</b>	<b>456 678</b>	<b>362 159</b>	<b>439 499</b>	<b>433 965</b>	<b>379 998</b>
Endring i året	-438	-18 402	65 438	24 340	-7 532
1) Kalkulasjonsrente	5,0 %	4,0 %	3,0 %	4,0 %	5,0 %

## Driftsform sau - Nord-Norge 100 - 199 daa

**Tabell 11a. Produksjonstekniske data og oppnådde priser**

År	2003	2004	2005	2006	2007
Antall bruk	11	9	9	8	7
Brukers alder	46	46	49	49	56
<b>Arealfordeling og avling</b>					
Grovfôr, daa	154,4	149,2	157,4	161,3	150,4
Annet areal, daa	1,1	0,6	0,6	0,4	0,4
Jordbruksareal, daa	155,5	149,7	158,0	161,8	150,9
- herav leid areal, daa	64,6	53,0	58,2	43,8	44,9
Grovfôr, FEm pr daa	296	296	276	274	276
Jordbruksareal, FEm pr daa	295	296	276	274	275
<b>Husdyrproduksjon</b>					
Antall vinterfôra sauer (vfs)	145	143	138	156	143
Antall gagnslam pr vfs	1,5	1,6	1,4	1,4	1,3
Kg kjøtt pr vfs	31	30	27	28	28
Ull, kg omsatt pr vfs	5,6	4,6	5,9	4,1	5,2
<b>Arbeidsforbruk, timer</b>					
Bruker	1 520	1 382	1 289	1 378	1 169
Ektefelle	391	437	483	407	719
Barn under 17 år			37	29	14
Sum familie	1 911	1 818	1 809	1 813	1 902
Leid arbeid	401	449	458	376	521
Sum timer i jordbruket	2 312	2 267	2 267	2 189	2 423
Sum timer familie i skogbruket	37	83	90	22	11
Sum timer i tilleggsnæring	17	56	42	61	40
Familiens arbeid på nyanlegg	48	154			
Familiens arb. i annen virksomhet i alt	1 036	1 208	1 016	1 019	1 333
<b>Oppnådde priser</b>					
Bygg, kr pr kg					
Lammekjøtt, kr pr kg	31,69	31,36	29,94	31,94	37,51
Sauerkjøtt, kr pr kg	10,03	10,39	9,94	13,11	14,61
Sau- og lammekjøtt, kr pr kg	27,81	27,59	26,68	28,29	31,89
Ull, kr pr kg	36,74	35,20	34,46	35,11	34,05

**Tabell 11b. Nettoinvesteringer**

År	2003	2004	2005	2006	2007
Jord, grøfter og vannanlegg	568	12 354	11 764	33 609	5 721
Driftsbygninger	12 609	30 629	-17 101	-6 073	362
Maskiner og redskap	-30 710	-17 237	-2 969	13 128	19 605
Sum nettoinvesteringer	-17 533	25 746	-8 306	40 663	25 688

1) Inkl. nyttet halmavling

## Driftsform sau - Nord-Norge 100 - 199 daa

**Tabell 11c. Produksjonsinntekter pr bruk**

År	2003	2004	2005	2006	2007
Andre planteprodukter	10 674	5 232	7 167	14 257	1 922
<b>Planteprodukter i alt</b>	<b>10 674</b>	<b>5 232</b>	<b>7 167</b>	<b>14 257</b>	<b>1 922</b>
Slaktegriser		187			
Avlsgriser					
Sauer, livdyr	3 654	2 456	6 400	20 544	
Saue- og lammeslakt	144 798	158 295	140 827	159 196	168 866
Ull	31 353	26 287	23 351	21 205	26 939
Andre inntekter, husdyrholdet	1 250	2 437	2 456	3 400	5 672
<b>Husdyrprodukt i alt</b>	<b>181 055</b>	<b>189 661</b>	<b>173 035</b>	<b>204 345</b>	<b>201 477</b>
Kulturlandskapstilskudd			31 588	30 070	33 347
Arealtilskudd, grovfôr	74 838	73 143	36 319	35 739	35 384
Arealtilskudd, annet	1 700	733	500	450	386
Produksjonstillegg, husdyr	54 621	68 162	68 261	68 104	70 032
Bunnfradrag	-6 000	-6 000	-5 500	-5 000	-5 000
Distriktstilskudd storfe				1 630	2 362
Distriktstilskudd gris					
Distriktstilskudd sau	51 906	53 349	43 053	51 745	47 053
Grunntilskudd sau	15 903	16 067	13 078	15 897	14 319
Beitetilskudd	26 018	29 335	30 781	31 741	35 197
Regionale miljøtilskudd				7 707	10 211
Refunderte avløserutgifter	34 575	50 943	59 206	42 039	56 114
Andre tilskudd	8 449	1 556	1 890	10 654	1 827
<b>Tilskudd i alt</b>	<b>262 011</b>	<b>287 288</b>	<b>279 177</b>	<b>290 776</b>	<b>301 231</b>
Leieinntekter, traktor og redskap	2 492	4 461	3 865	2 816	1 966
Andre inntekter					
<b>Produksjonsinntekter i alt</b>	<b>456 231</b>	<b>486 643</b>	<b>463 244</b>	<b>512 194</b>	<b>506 596</b>

**Tabell 11d. Kostnader pr bruk**

År	2003	2004	2005	2006	2007
Kraftfôr	39 982	40 016	44 679	47 673	43 186
Andre førkostnader inkl. beiteleie	8 395	12 905	13 246	15 171	7 842
Såvarer	3 574	2 110	812	5 441	2 010
Handelsgjødsel og kalk	19 533	17 652	16 712	18 658	20 380
Plantevernmidler	1 016	578	0	238	278
Konserveringsmidler	3 873	4 364	3 281	3 313	2 310
Andre forbruksartikler m.v.	19 620	21 739	22 947	22 045	19 613
<b>Sum variable kostnader</b>	<b>98 720</b>	<b>102 595</b>	<b>105 093</b>	<b>117 042</b>	<b>100 075</b>
Leid arbeid	50 553	60 418	70 576	52 994	58 406
Drivstoff	8 159	10 322	9 788	11 482	8 621
Vedl.h. jord, veger, grøfter og vannanl.	2 351	2 391	3 070	2 332	1 173
Vedl.h. driftsbygninger	14 420	14 039	14 619	15 669	13 299
Vedl.h. traktor og maskiner	32 021	28 563	33 228	28 835	19 495
Avskr. jord, veger, grøfter og vannanl.	541	591	591	383	351
Avskr. driftsbygninger	20 448	22 758	17 415	21 525	14 194
Avskr. traktor og maskiner	36 289	25 478	19 514	19 573	17 538
Maskinleie	5 319	9 025	5 013	9 653	8 801
Leie av bygninger					214
Andre faste kostnader	47 616	51 973	51 284	49 418	45 082
<b>Sum faste kostnader</b>	<b>217 717</b>	<b>225 559</b>	<b>225 099</b>	<b>211 865</b>	<b>187 177</b>
<b>Kostnader i alt</b>	<b>316 437</b>	<b>328 153</b>	<b>330 192</b>	<b>328 907</b>	<b>287 252</b>
Netto mek.kostnader pr FEm totalavl.	1,91	1,66	1,53	1,62	1,41
Netto mekaniseringskostnader pr daa	563	491	420	444	388

1) Var tidligere en del av arealtilskuddet

2) Var tidligere regnet inn i maskinleie

## Driftsform sau - Nord-Norge 100 - 199 daa

**Tabell 11e. Resultatregning**

År	2003	2004	2005	2006	2007
<b>Resultatregning i jordbruket</b>					
Driftsoverskudd	139 795	158 489	133 051	183 287	219 344
- Renter av jordbruksaktiva <sup>1)</sup>	36 074	28 418	19 205	30 239	27 717
Familiens arbeidsfortjeneste	103 721	130 072	113 847	153 048	191 628
Familiens arbeidsfortjeneste pr årsverk	100 139	131 987	113 723	154 239	173 056
Lønnsevne	154 274	190 489	184 423	206 041	250 034
Lønnsevne pr. time	66,74	84,04	81,36	94,12	103,20
Vederlag til arbeid og egenkap. pr årsv.	142 796	171 190	160 708	192 177	209 111
<b>Regnskapssammendrag</b>					
Driftsoverskudd, jordbruk	139 795	158 489	133 051	183 287	219 344
Driftsoverskudd, skogbruk	7 953	2 905	15 876	897	- 276
Driftsoverskudd, tilleggsnæringer	9 659	10 813	- 292	11 802	9 299
Driftsoverskudd, andre næringer	10 473	27 219	28 566	5 313	5 340
Lønnsinntekt	179 749	187 498	171 155	178 729	219 927
Pensjoner og sykepenger	49 283	100 941	57 980	61 844	66 688
Gevinst/utbytte verdipapir	464	113	227	1 179	- 68 295
Familiens arbeid på nyanlegg	6 257	20 623			
Renteinntekter	9 815	3 414	10 403	6 183	12 912
- Renteutgifter	21 779	17 174	13 971	17 383	8 363
- Kårutgifter	1 463	1 788	1 165	942	
Nettoinntekt	390 207	493 054	401 831	430 910	456 576
Privatforbruk ekskl. skatt	243 515	284 525	237 978	248 941	333 164
Betalte skatter	84 018	101 936	103 619	119 768	92 886

**Tabell 11f. Balanse og arbeidskapital pr 31.12.**

År	2003	2004	2005	2006	2007
Kontanter og bankinnskudd	270 099	277 132	308 506	320 705	417 812
Andre krav	42 295	69 515	71 177	77 991	50 973
Omløpsmidler, jordbruk	53 263	55 263	56 209	50 809	42 824
Omløpsmidler, skogbruk	4 364	5 333	5 111	2 563	2 500
Omløpsmidler, tilleggsnæringer	1 518	5 689	5 833	1 625	6 143
Omløpsmidler, andre næringer	54 605	58 961	59 294	73 200	11 686
<b>Omløpsmidler i alt</b>	<b>426 144</b>	<b>471 894</b>	<b>506 131</b>	<b>526 892</b>	<b>531 938</b>
Anleggsmidler, jordbruk	661 843	668 760	579 551	724 741	527 801
Anleggsmidler, skogbruk	27 449	74 365	64 083	39 038	14 291
Anleggsmidler, tilleggsnæringer	11 102	51 039	68 499	48 995	56 274
Anleggsmidler, andre næringer	65 256	75 684	113 638	62 871	71 741
Privat hovedbygninger	207 260	233 160	226 393	208 569	101 481
Privat, annet	50 086	75 697	62 047	78 730	158 631
<b>Anleggsmidler i alt</b>	<b>1 022 997</b>	<b>1 178 705</b>	<b>1 114 211</b>	<b>1 162 944</b>	<b>930 219</b>
<b>Eiendeler i alt</b>	<b>1 449 141</b>	<b>1 650 599</b>	<b>1 620 342</b>	<b>1 689 836</b>	<b>1 462 156</b>
Eiendeler i jordbruket	715 106	724 022	635 760	775 549	570 625
Kortsiktig gjeld	50 639	49 769	44 269	74 138	51 026
Langsiktig gjeld	359 991	409 144	384 632	363 794	116 443
<b>Gjeld i alt</b>	<b>410 631</b>	<b>458 913</b>	<b>428 901</b>	<b>437 932</b>	<b>167 469</b>
Endring i året, kroner	-28 030	18 651	26 839	-32 597	-49 144
<b>Egenkapital</b>	<b>1 038 510</b>	<b>1 191 686</b>	<b>1 191 441</b>	<b>1 251 904</b>	<b>1 294 687</b>
Egenkapitalprosent	72	72	74	74	89
Endring i året (sparing)	-8 195	143 193	73 922	57 395	41 475
<b>Arbeidskapital</b>	<b>375 505</b>	<b>422 125</b>	<b>461 862</b>	<b>452 755</b>	<b>480 912</b>
Endring i året	-26 772	45 792	58 981	5 227	-81 126
1) Kalkulasjonsrente	5,0 %	4,0 %	3,0 %	4,0 %	5,0 %

## Driftsform sau - Nord-Norge 200 - 299 daa

**Tabell 12a. Produksjonstekniske data og oppnådde priser**

År	2003	2004	2005	2006	2007
Antall bruk		5	6	7	12
Brukers alder		52	51	50	47
<b>Arealfordeling og avling</b>					
Grovfôr, daa		234,0	240,3	230,4	239,8
Annet areal, daa		1,2	1,2	1,0	1,1
Jordbruksareal, daa		235,2	241,5	231,4	240,8
- herav leid areal, daa		78,6	97,8	102,0	109,7
Grovfôr, FEm pr daa		199	190	195	214
Jordbruksareal, FEm pr daa		198	189	195	214
<b>Husdyrproduksjon</b>					
Antall vinterfôra sauer (vfs)		160	161	147	169
Antall gagnslam pr vfs		1,3	1,2	1,4	1,3
Kg kjøtt pr vfs		28	23	28	28
Ull, kg omsatt pr vfs		5,6	4,6	4,9	4,2
<b>Arbeidsforbruk, timer</b>					
Bruker		1 552	1 443	1 457	1 552
Ektefelle		261	293	203	308
Barn under 17 år			52	7	14
Sum familie		1 813	1 787	1 667	1 874
Leid arbeid		358	368	406	415
Sum timer i jordbruket		2 170	2 155	2 073	2 289
Sum timer familie i skogbruket		22	14	33	37
Sum timer i tilleggsnæring		4	20	107	71
Familiens arbeid på nyanlegg		11	17		
Familiens arb. i annen virksomhet i alt		1 138	1 029	1 071	1 131
<b>Oppnådde priser</b>					
Bygg, kr pr kg					
Lammekjøtt, kr pr kg		30,39	29,73	32,56	37,30
Sauerkjøtt, kr pr kg		8,89	8,96	11,78	14,01
Sau- og lammekjøtt, kr pr kg		25,03	23,87	28,35	32,56
Ull, kr pr kg		32,66	29,09	32,67	30,16

**Tabell 12b. Nettoinvesteringer**

År	2003	2004	2005	2006	2007
Jord, grøfter og vannanlegg		-375	2 652	1 356	-176
Driftsbygninger		5 409	-2 238	-15 359	-21 708
Maskiner og redskap		-17 725	-10 417	17 903	-14 087
Sum nettoinvesteringer		-12 691	-10 003	3 901	-35 970

1) Inkl. nyttet halmavling

## Driftsform sau - Nord-Norge 200 - 299 daa

**Tabell 12c. Produksjonsinntekter pr bruk**

År	2003	2004	2005	2006	2007
Andre planteprodukter		13 425	15 378	14 802	11 287
<b>Planteprodukter i alt</b>		13 425	15 378	14 802	11 287
Slaktegriser				358	755
Avlsgriser				35	4
Sauer, livdyr		2 180	4 133	3 649	21 651
Sau- og lammeslakt		136 485	141 332	126 578	165 186
Ull		30 447	21 706	23 874	21 349
Andre inntekter, husdyrholdet		1 850	3 471	2 266	8 797
<b>Husdyrprodukt i alt</b>		170 962	170 642	156 760	217 742
Kulturlandskapstilskudd	1)		50 313	46 769	49 315
Arealtilskudd, grovfôr		95 342	49 977	51 956	47 550
Arealtilskudd, annet		1 760	1 350	1 157	1 050
Produksjonstillegg, husdyr		69 649	65 798	67 930	74 930
Bunnfradrag		-6 000	-5 500	-5 000	-5 000
Distriktstilskudd storfe			5 952		
Distriktstilskudd gris				160	101
Distriktstilskudd sau		52 109	42 158	48 493	51 530
Grunntilskudd sau		15 481	14 095	13 900	19 051
Beitetilskudd		34 137	31 108	30 204	39 144
Regionale miljøtilskudd				8 161	12 587
Refunderte avløserutgifter		41 216	41 851	47 036	42 040
Andre tilskudd			3 397	24 342	6 003
<b>Tilskudd i alt</b>		303 694	300 498	335 108	338 302
Leieinntekter, traktor og redskap		1 204	2 680	5 145	8 682
Andre inntekter					
<b>Produksjonsinntekter i alt</b>		489 285	489 198	511 815	576 013

**Tabell 12d. Kostnader pr bruk**

År	2003	2004	2005	2006	2007
Kraftfôr		48 355	42 294	41 004	55 795
Andre førkostnader inkl. beiteleie		2 120	10 919	9 529	13 312
Såvarer		3 340	2 574	8 032	4 858
Handelsgjødsel og kalk		24 028	22 732	21 222	25 004
Plantevernmidler		2 194	923	432	1 546
Konserveringsmidler		11 013	6 872	4 508	3 895
Andre forbruksartikler m.v.		23 637	20 901	20 236	26 325
<b>Sum variable kostnader</b>		122 128	111 931	109 702	147 306
Leid arbeid		43 047	47 485	49 372	52 728
Drivstoff		7 977	9 248	12 112	16 293
Vedl.h. jord, veger, grøfter og vannanl.		1 424	313	930	556
Vedl.h. driftsbygninger		10 281	17 342	12 589	18 253
Vedl.h. traktor og maskiner		33 351	37 459	32 440	30 261
Avskr. jord, veger, grøfter og vannanl.		375	264	215	176
Avskr. driftsbygninger		19 070	23 579	22 988	24 728
Avskr. traktor og maskiner		27 305	22 337	25 214	24 711
Maskinleie		20 842	26 237	26 269	38 281
Leie av bygninger	2)				125
Andre faste kostnader		53 181	52 288	58 896	62 153
<b>Sum faste kostnader</b>		216 852	236 553	241 025	268 265
<b>Kostnader i alt</b>		338 980	348 484	350 727	415 571
Netto mek.kostnader pr FEm totalavl.		2,01	2,10	2,14	2,12
Netto mekaniseringskostnader pr daa		398	399	418	454

1) Var tidligere en del av arealtilskuddet

2) Var tidligere regnet inn i maskinleie



## Driftsform sau - Nord-Norge 200 - 299 daa

**Tabell 12e. Resultatregning**

År	2003	2004	2005	2006	2007
<b>Resultatregning i jordbruket</b>					
Driftsoverskudd		150 305	140 714	161 088	160 442
- Renter av jordbruksaktiva <sup>1)</sup>		27 473	22 027	29 569	42 814
Familiens arbeidsfortjeneste		122 831	118 687	131 519	117 628
Familiens arbeidsfortjeneste pr årsverk		122 991	122 540	145 363	112 196
Lønnsevne		165 878	166 172	180 891	170 356
Lønnsevne pr. time		76,43	77,13	87,24	74,43
Vederlag til arbeid og egenkap. pr årsv.		159 262	155 828	177 638	151 877
<b>Regnskapssammendrag</b>					
Driftsoverskudd, jordbruk		150 305	140 714	161 088	160 442
Driftsoverskudd, skogbruk		1 611	769	3 839	728
Driftsoverskudd, tilleggsnæringer		2 430	3 999	15 553	12 244
Driftsoverskudd, andre næringer				23 395	18 874
Lønnsinntekt		177 720	172 213	156 197	192 974
Pensjoner og sykepenger		20 347	63 603	72 140	69 131
Gevinst/utbytte verdipapir		275	280	103	2 221
Familiens arbeid på nyanlegg		1 404	2 169		
Renteinntekter		2 127	2 364	3 516	5 401
- Renteutgifter		11 886	12 143	23 156	48 654
- Kårutgifter					628
Nettoinntekt		344 333	373 968	412 676	412 733
Privatforbruk ekskl. skatt		278 557	246 176	296 710	319 199
Betalte skatter		76 077	78 823	65 697	86 819

**Tabell 12f. Balanse og arbeidskapital pr 31.12.**

År	2003	2004	2005	2006	2007
Kontanter og bankinnskudd		244 351	285 954	239 463	229 243
Andre krav		50 616	83 557	131 385	92 143
Omløpsmidler, jordbruk		45 844	42 819	51 707	48 657
Omløpsmidler, skogbruk		1 500	1 250	1 071	
Omløpsmidler, tilleggsnæringer				5 186	8 425
Omløpsmidler, andre næringer		11 975	9 979	8 554	6 819
<b>Omløpsmidler i alt</b>		<b>354 285</b>	<b>423 560</b>	<b>437 366</b>	<b>385 287</b>
Anleggsmidler, jordbruk		632 545	683 531	692 976	799 575
Anleggsmidler, skogbruk		3 839	14 923	20 686	40 775
Anleggsmidler, tilleggsnæringer		10 550	8 045	87 160	50 222
Anleggsmidler, andre næringer		3 218	2 681	2 298	18 791
Privat hovedbygninger		197 820	200 569	351 651	332 942
Privat, annet		140 252	117 898	99 644	91 890
<b>Anleggsmidler i alt</b>		<b>988 224</b>	<b>1 027 647</b>	<b>1 254 416</b>	<b>1 334 196</b>
<b>Eiendeler i alt</b>		<b>1 342 509</b>	<b>1 451 207</b>	<b>1 691 781</b>	<b>1 719 482</b>
Eiendeler i jordbruket		678 389	726 350	744 683	848 232
Kortsiktig gjeld		60 335	63 882	82 798	126 035
Langsiktig gjeld		267 829	305 680	626 783	802 003
<b>Gjeld i alt</b>		<b>328 164</b>	<b>369 562</b>	<b>709 581</b>	<b>928 038</b>
Endring i året, kroner		-20 064	-9 034	163 968	12 648
<b>Egenkapital</b>		<b>1 014 345</b>	<b>1 081 646</b>	<b>982 200</b>	<b>791 444</b>
Egenkapitalprosent		76	75	58	46
Endring i året (sparing)		-16 097	49 862	57 941	15 834
<b>Arbeidskapital</b>		<b>293 950</b>	<b>359 678</b>	<b>354 568</b>	<b>259 252</b>
Endring i året		-61 687	62 152	32 194	11 175
<sup>1)</sup> Kalkulasjonsrente		4,0 %	3,0 %	4,0 %	5,0 %

## Driftsform geit - Nord-Norge alle bruk

**Tabell 13a. Produksjonstekniske data og oppnådde priser**

År	2003	2004	2005	2006	2007
Antall bruk	20	19	15	15	13
Brukers alder	50	51	51	50	50
<b>Arealfordeling og avling</b>					
Grovfôr, daa	116,3	117,8	121,4	133,2	139,9
Annet areal, daa	1,4	1,3	1,7	1,7	0,5
Jordbruksareal, daa	117,7	119,2	123,1	134,9	140,5
- herav leid areal, daa	42,5	45,0	47,3	58,0	67,8
Grovfôr, FEm pr daa	201	209	199	176	217
Jordbruksareal, FEm pr daa	200	207	197	175	217
<b>Husdyrproduksjon</b>					
Antall vinterfôra sauer (vfs)	1	1	1	1	
Antall gagnslam pr vfs	1,1	1,5	2,1	1,6	
Kg kjøtt pr vfs	25	36	50	27	
Ull, kg omsatt pr vfs	6,4	8,8	9,6	11,0	
Årsgeiter	74,8	74,7	76,2	77,7	83,3
Geitemelk, liter omsatt	41723	46041	47424	47699	55835
Melkekvote	43006	46308	48705	51868	59970
Produsert melk pr årsgeit, kg	612	687	679	676	730
<b>Arbeidsforbruk, timer</b>					
Bruker	1 796	1 694	1 715	1 716	1 661
Ektefelle	632	618	672	566	693
Barn under 17 år	9	5	6	15	11
Sum familie	2 437	2 318	2 393	2 297	2 365
Leid arbeid	518	490	534	478	610
Sum timer i jordbruket	2 955	2 808	2 928	2 775	2 975
Sum timer familie i skogbruket	22	15	20	27	19
Sum timer i tilleggsnæring	20	19	15	33	225
Familiens arbeid på nyanlegg	27	7	91	59	57
Familiens arb. i annen virksomhet i alt	788	1 100	1 262	1 034	1 013
<b>Oppnådde priser</b>					
Sau- og lammekjøtt, kr pr kg	26,90	21,80	27,39	27,86	
Ull, kr pr kg	40,88	36,80	39,86	40,83	
Geitemelk, kr pr l	3,80	4,05	4,31	4,10	4,38

**Tabell 13b. Nettoinvesteringer**

År	2003	2004	2005	2006	2007
Jord, grøfter og vannanlegg	2 608	-790	4 163	-684	166
Driftsbygninger	17 876	-6 965	4 289	-18 021	-32 672
Maskiner og redskap	-5 695	14 291	-26 624	-1 223	-7 481
Melkekvote (ku og geit)	5 326	1 646	17 345	1 869	34 771
Sum nettoinvesteringer	20 115	8 182	-827	-18 059	-5 215

## Driftsform geit - Nord-Norge alle bruk

**Tabell 13c. Produksjonsinntekter pr bruk**

År	2003	2004	2005	2006	2007
Andre planteprodukter	4 479	4 407	2 120	4 658	9 238
<b>Planteprodukter i alt</b>	<b>4 479</b>	<b>4 407</b>	<b>2 120</b>	<b>4 658</b>	<b>9 238</b>
Slaktegriser					
Avlsgriser					
Sauer, livdyr og slakt	450	511	691	450	
Ull	136	215	246	186	
Geiter, melk	158 746	186 634	204 252	195 757	244 331
Geiter, livdyr og slakt	5 859	4 950	4 769	15 055	16 333
Andre inntekter, husdyrholdet	91		159	594	- 39
<b>Husdyrprodukt i alt</b>	<b>165 282</b>	<b>192 310</b>	<b>210 116</b>	<b>212 043</b>	<b>260 625</b>
Kulturlandskapstilskudd <sup>1)</sup>			23 159	22 540	28 086
Arealtilskudd, grovfôr	49 976	53 324	27 033	27 718	31 386
Arealtilskudd, annet	565	637	444	420	638
Produksjonstillegg, husdyr	97 231	98 611	82 396	67 635	82 090
Bunnfradrag	-6 000	-6 000	-5 500	-5 333	-5 000
Driftstillegg melk geit	58 500	54 737	58 600	54 693	60 449
Distriktstilskudd geit	47 147	45 260	52 574	52 094	62 747
Grunntilskudd geit	80 862	86 030	100 054	114 263	140 141
Distriktstilskudd gris					
Distriktstilskudd sau	124	285	257	148	
Grunntilskudd sau	27	75	65	36	
Beitetilskudd	8 394	8 505	7 504	8 418	13 666
Regionale miljøtilskudd				5 379	5 622
Refunderte avløserutgifter	44 474	45 936	45 159	46 408	54 779
Andre tilskudd	8 020	12 339	1 525	3 593	6 658
<b>Tilskudd i alt</b>	<b>389 319</b>	<b>399 739</b>	<b>393 271</b>	<b>398 012</b>	<b>481 263</b>
Leieinntekter, traktor og redskap	2 956	3 896	9 903	2 505	8 448
Andre inntekter	5 818				
<b>Produksjonsinntekter i alt</b>	<b>567 853</b>	<b>600 352</b>	<b>615 410</b>	<b>617 218</b>	<b>759 574</b>

**Tabell 13d. Kostnader pr bruk**

År	2003	2004	2005	2006	2007
Kraftfôr	85 823	93 656	93 991	95 431	115 252
Andre fôrkostnader inkl. beiteleie	5 142	4 282	3 399	8 331	2 871
Såvarer	1 600	525	901	3 050	1 078
Handelsgjødsel og kalk	10 215	10 472	12 975	12 836	15 229
Plantevernmidler	163	215	27	164	82
Konserveringsmidler	2 713	2 928	5 008	3 278	3 099
Andre forbruksartikler m.v.	19 159	17 336	18 844	19 467	24 079
Kjøp av dyr	2 215	6 959	2 679	2 920	443
<b>Sum variable kostnader</b>	<b>127 031</b>	<b>136 373</b>	<b>137 825</b>	<b>145 476</b>	<b>162 133</b>
Leid arbeid	64 937	63 623	66 323	62 132	81 898
Drivstoff	7 202	8 561	10 690	10 894	13 553
Vedl.h. jord, veger, grøfter og vannanl.	788	2 001	3 398	1 014	4 165
Vedl.h. driftsbygninger	15 822	13 569	16 740	14 638	24 169
Vedl.h. traktor og maskiner	24 035	30 946	20 347	23 102	27 671
Avskr. jord, veger, grøfter og vannanl.	750	790	990	684	502
Avskr. driftsbygninger	24 767	26 505	27 154	28 447	27 637
Avskr. traktor og maskiner	26 031	29 404	23 815	19 337	16 912
Maskinleie	9 427	15 056	25 933	38 367	61 516
Leie av bygninger <sup>2)</sup>					462
Andre faste kostnader	54 087	56 270	61 103	60 891	68 420
<b>Sum faste kostnader</b>	<b>227 845</b>	<b>246 724</b>	<b>256 493</b>	<b>259 507</b>	<b>326 906</b>
<b>Kostnader i alt</b>	<b>354 876</b>	<b>383 096</b>	<b>394 318</b>	<b>404 983</b>	<b>489 039</b>
Netto mek.kostnader pr FEm totalavl.	3,04	3,50	3,09	3,97	3,84
Netto mekaniseringskostnader pr daa	608	725	607	695	834

<sup>1)</sup> Var tidligere en del av arealtilskuddet

<sup>2)</sup> Var tidligere regnet inn i maskinleie

## Driftsform geit - Nord-Norge alle bruk

**Tabell 13e. Resultatregning**

År	2003	2004	2005	2006	2007
<b>Resultatregning i jordbruket</b>					
Driftsoverskudd	212 977	217 256	221 092	212 235	270 535
- Renter av jordbruksaktiva	34 608	29 450	21 174	29 571	39 788
Familiens arbeidsfortjeneste	178 369	187 806	199 918	182 665	230 748
Familiens arbeidsfortjeneste pr årsverk	134 129	148 569	150 028	145 286	180 007
Lønnsevne	243 307	251 428	266 241	244 797	312 646
Lønnsevne pr. time	82,34	89,54	90,94	88,20	105,07
Vederlag til arbeid og egenkap. pr årsv.	160 415	175 801	172 673	171 489	200 255
<b>Regnskapssammendrag</b>					
Driftsoverskudd, jordbruk	212 977	217 256	221 092	212 235	270 535
Driftsoverskudd, skogbruk	- 1 032	- 382	- 949	- 454	1 157
Driftsoverskudd, tilleggsnæringer	3 724	3 534	43	1 873	20 565
Driftsoverskudd, andre næringer	21 933	31 236	34 105	22 751	21 728
Lønnsinntekt	153 368	182 514	217 602	194 601	160 192
Pensjoner og sykepenger	15 557	25 161	13 290	51 868	76 273
Gevinst/utbytte verdipapir	435	609	3 234	7	13
Familiens arbeid på nyanlegg	3 408	940	12 333	8 118	7 756
Renteinntekter	3 744	2 771	1 441	1 800	5 399
- Renteutgifter	37 134	23 714	26 603	33 843	60 408
- Kårutgifter	552	545	641	400	462
Nettoinntekt	376 429	439 379	474 944	458 557	502 748
Privatforbruk ekskl. skatt	303 410	315 600	371 866	359 261	346 983
Betalte skatter	91 309	118 698	115 351	111 993	102 695

**Tabell 13f. Balanse og arbeidskapital pr 31.12.**

År	2003	2004	2005	2006	2007
Kontanter og bankinnskudd	117 681	121 368	156 103	167 273	160 462
Andre krav	49 148	43 571	58 221	74 772	86 656
Omløpsmidler, jordbruk	28 232	28 498	29 434	25 998	35 961
Omløpsmidler, skogbruk	1 350	1 421	1 153	753	869
Omløpsmidler, tilleggsnæringer	250	263	1 937	333	385
Omløpsmidler, andre næringer	12 160	13 661	16 343	14 895	15 994
<b>Omløpsmidler i alt</b>	<b>208 821</b>	<b>208 783</b>	<b>263 192</b>	<b>284 024</b>	<b>300 327</b>
Anleggsmidler, jordbruk	672 920	711 496	674 713	702 757	760 637
Anleggsmidler, skogbruk	20 588	24 046	30 555	28 368	31 252
Anleggsmidler, tilleggsnæringer	20 721	23 259	23 294	34 771	63 460
Anleggsmidler, andre næringer	46 700	46 626	55 853	4 647	6 431
Privat hovedbygninger	221 029	220 756	234 984	279 296	328 099
Privat, annet	76 638	125 828	185 051	203 431	203 667
<b>Anleggsmidler i alt</b>	<b>1 058 596</b>	<b>1 152 011</b>	<b>1 204 450</b>	<b>1 253 270</b>	<b>1 393 545</b>
<b>Eiendeler i alt</b>	<b>1 267 417</b>	<b>1 360 793</b>	<b>1 467 642</b>	<b>1 537 294</b>	<b>1 693 872</b>
Eiendeler i jordbruket	701 152	739 995	704 148	728 755	796 598
Kortsiktig gjeld	132 736	134 199	158 654	120 463	160 816
Langsiktig gjeld	567 189	587 154	649 154	774 109	922 139
<b>Gjeld i alt</b>	<b>699 926</b>	<b>721 353</b>	<b>807 808</b>	<b>894 571</b>	<b>1 082 954</b>
Endring i året, kroner	55 480	16 087	59 605	-22 055	34 594
<b>Egenkapital</b>	<b>567 492</b>	<b>639 441</b>	<b>659 834</b>	<b>642 723</b>	<b>610 918</b>
Egenkapitalprosent	45	47	45	42	36
Endring i året (sparing)	-3 519	23 150	6 434	8 314	72 338
<b>Arbeidskapital</b>	<b>76 085</b>	<b>74 584</b>	<b>104 537</b>	<b>163 561</b>	<b>139 511</b>
Endring i året	16 569	-12 086	24 686	3 406	-28 231
1) Kalkulasjonsrente	5,0 %	4,0 %	3,0 %	4,0 %	5,0 %

## Driftsform geit - Nord-Norge 100 - 199 daa

**Tabell 14a. Produksjonstekniske data og oppnådde priser**

År	2003	2004	2005	2006	2007
Antall bruk	12	11	7	7	7
Brukers alder	50	51	52	46	47
<b>Arealfordeling og avling</b>					
Grovfôr, daa	124,8	128,4	127,1	147,9	145,1
Annet areal, daa	2,2	2,1	3,4	3,3	0,6
Jordbruksareal, daa	127,0	130,5	130,6	151,1	145,7
- herav leid areal, daa	46,8	51,5	42,3	55,6	48,9
Grovfôr, FEm pr daa	199	205	209	177	244
Jordbruksareal, FEm pr daa	197	202	205	174	244
<b>Husdyrproduksjon</b>					
Antall vinterfôra sauer (vfs)	0	0			
Antall gagnslam pr vfs	0,8	1,0			
Kg kjøtt pr vfs	11	21			
Ull, kg omsatt pr vfs	6,0	4,8			
Årsgeiter	80,2	79,7	83,5	85,7	84,7
Geitemelk, liter omsatt	44814	50943	54372	56882	60766
Melkekvote	46633	51092	55303	61535	65958
Produsert melk pr årsgeit, kg	617	714	716	740	787
<b>Arbeidsforbruk, timer</b>					
Bruker	1 758	1 526	1 703	1 675	1 694
Ektefelle	754	708	722	766	824
Barn under 17 år	16	9	2	9	21
Sum familie	2 528	2 242	2 427	2 450	2 539
Leid arbeid	584	608	570	539	596
Sum timer i jordbruket	3 112	2 851	2 997	2 988	3 134
Sum timer familie i skogbruket	28	22	29	47	24
Sum timer i tilleggsnæring	21	17	20	52	117
Familiens arbeid på nyanlegg	45	13	48		78
Familiens arb. i annen virksomhet i alt	650	999	1 095	691	863
<b>Oppnådde priser</b>					
Sau- og lammekjøtt, kr pr kg	32,00	28,00			
Ull, kr pr kg	31,30	29,58			
Geitemelk, kr pr l	3,87	4,07	4,42	4,18	4,41

**Tabell 14b. Nettoinvesteringer**

År	2003	2004	2005	2006	2007
Jord, grøfter og vannanlegg	4 270	-538	4 063	-786	455
Driftsbygninger	41 191	-4 257	-18 402	-23 281	-35 115
Maskiner og redskap	-7 818	19 423	-18 152	12 674	-25 851
Melkekvote (ku og geit)	3 394	4 573	33 350	1 203	62 984
Sum nettoinvesteringer	41 037	19 200	858	-10 189	2 473

## Driftsform geit - Nord-Norge 100 - 199 daa

**Tabell 14c. Produksjonsinntekter pr bruk**

År	2003	2004	2005	2006	2007
Andre planteprodukter	4 945	3 988	1 549	7 071	13 497
<b>Planteprodukter i alt</b>	<b>4 945</b>	<b>3 988</b>	<b>1 549</b>	<b>7 071</b>	<b>13 497</b>
Slaktegriser					
Avlsgriser					
Sauer, livdyr og slakt	132	255			
Ull	36	51			
Geiter, melk	173 267	207 105	240 198	237 655	268 224
Geiter, livdyr og slakt	7 397	6 175	8 318	28 891	25 875
Andre inntekter, husdyrholdet	151		340	1 059	- 73
<b>Husdyrprodukt i alt</b>	<b>180 983</b>	<b>213 586</b>	<b>248 856</b>	<b>267 606</b>	<b>294 027</b>
Kulturlandskapstilskudd <sup>1)</sup>			24 578	23 156	28 904
Arealtilskudd, grovfôr	55 280	61 041	29 584	28 823	33 306
Arealtilskudd, annet	483	800	643	643	929
Produksjonstillegg, husdyr	105 243	108 286	90 223	71 590	83 281
Bunnfradrag	-6 000	-6 000	-5 500	-5 714	-5 000
Driftstillegg melk geit	65 000	59 091	58 600	54 414	59 600
Distriktstilskudd geit	51 022	53 085	64 872	69 688	78 252
Grunntilskudd geit	88 026	95 430	116 162	136 306	153 399
Distriktstilskudd gris					
Distriktstilskudd sau		114			
Grunntilskudd sau		34			
Beitetilskudd	8 968	8 857	7 608	9 036	14 010
Regionale miljøtilskudd				5 610	3 529
Refunderte avløserutgifter	51 694	47 631	46 131	38 525	57 671
Andre tilskudd	7 318	8 806	1 500	5 984	11 594
<b>Tilskudd i alt</b>	<b>427 035</b>	<b>437 173</b>	<b>434 401</b>	<b>438 060</b>	<b>519 474</b>
Leieinntekter, traktor og redskap	740	2 817	7 318	1 131	11 268
Andre inntekter					
<b>Produksjonsinntekter i alt</b>	<b>613 702</b>	<b>657 564</b>	<b>692 124</b>	<b>713 869</b>	<b>838 266</b>

**Tabell 14d. Kostnader pr bruk**

År	2003	2004	2005	2006	2007
Kraftfôr	94 545	105 718	111 798	116 682	133 536
Andre førkostnader inkl. beiteleie	5 475	4 011	4 770	12 189	3 434
Såvarer	1 915	745	1 345	5 062	1 170
Handelsgjødsel og kalk	10 017	9 762	16 081	16 753	15 043
Plantevernmidler	140	382	- 43	352	27
Konserveringsmidler	2 604	2 810	5 862	3 195	4 590
Andre forbruksartikler m.v.	22 717	19 166	19 227	21 406	23 631
Kjøp av dyr	2 488	11 693	3 369	2 064	343
<b>Sum variable kostnader</b>	<b>139 901</b>	<b>154 285</b>	<b>162 408</b>	<b>177 701</b>	<b>181 775</b>
Leid arbeid	74 927	78 111	75 672	60 097	78 685
Drivstoff	8 169	8 992	9 519	11 485	13 533
Vedl.h. jord, veger, grøfter og vannanl.	829	2 793	1 580	1 252	3 074
Vedl.h. driftsbygninger	20 136	17 379	27 902	18 856	31 848
Vedl.h. traktor og maskiner	29 251	36 613	21 925	33 448	28 659
Avskr. jord, veger, grøfter og vannanl.	493	538	966	786	786
Avskr. driftsbygninger	25 498	27 536	30 647	33 229	31 834
Avskr. traktor og maskiner	34 299	39 129	28 810	24 714	20 864
Maskinleie	6 586	12 593	27 946	46 013	57 515
Leie av bygninger <sup>2)</sup>					
Andre faste kostnader	57 722	62 453	61 436	62 507	66 968
<b>Sum faste kostnader</b>	<b>257 909</b>	<b>286 138</b>	<b>286 404</b>	<b>292 386</b>	<b>333 767</b>
<b>Kostnader i alt</b>	<b>397 810</b>	<b>440 423</b>	<b>448 812</b>	<b>470 087</b>	<b>515 541</b>
Netto mek.kostnader pr FEm totalavl.	3,50	3,91	3,17	4,57	3,28
Netto mekaniseringskostnader pr daa	691	789	652	797	798

<sup>1)</sup> Var tidligere en del av arealtilskuddet

<sup>2)</sup> Var tidligere regnet inn i maskinleie

## Driftsform geit - Nord-Norge 100 - 199 daa

**Tabell 14e. Resultatregning**

År	2003	2004	2005	2006	2007
<b>Resultatregning i jordbruket</b>					
Driftsoverskudd	215 892	217 141	243 312	243 781	322 724
- Renter av jordbruksaktiva	38 834	33 294	25 000	38 477	48 153
Familiens arbeidsfortjeneste	177 058	183 847	218 313	205 304	274 571
Familiens arbeidsfortjeneste pr årsverk	127 831	149 612	162 106	151 644	199 544
Lønnsevne	251 985	261 959	293 985	265 401	353 256
Lønnsevne pr. time	80,97	91,89	98,09	88,81	112,70
Vederlag til arbeid og egenkap. pr årsv.	158 532	182 209	187 096	173 594	216 687
<b>Regnskapssammendrag</b>					
Driftsoverskudd, jordbruk	215 892	217 141	243 312	243 781	322 724
Driftsoverskudd, skogbruk	- 1 339	- 757	- 2 151	- 478	1 664
Driftsoverskudd, tilleggsnæringer	2 738	3 993	1 219	- 1 229	4 087
Driftsoverskudd, andre næringer	29 658	43 453	62 849	10 968	17 645
Lønnsinntekt	138 884	174 153	157 330	141 147	133 311
Pensjoner og sykepenger	20 675	43 459	24 704	66 904	71 392
Gevinst/utbytte verdipapir	726	1 049	6 854	15	18
Familiens arbeid på nyanlegg	5 680	1 624	6 399		10 421
Renteinntekter	4 192	3 945	1 986	2 498	6 417
- Renteutgifter	40 656	24 038	28 318	42 910	66 690
- Kårutgifter	920	942	1 373	857	857
Nettoinntekt	375 531	463 082	472 811	419 839	500 133
Privatforbruk ekskl. skatt	308 437	319 375	397 210	363 438	376 598
Betalte skatter	85 623	121 677	103 226	99 057	93 276

**Tabell 14f. Balanse og arbeidskapital pr 31.12.**

År	2003	2004	2005	2006	2007
Kontanter og bankinnskudd	157 172	172 744	154 263	234 209	197 652
Andre krav	49 167	44 171	38 816	98 492	97 943
Omløpsmidler, jordbruk	31 484	31 282	31 327	30 397	42 312
Omløpsmidler, skogbruk	1 250	1 364	757	757	757
Omløpsmidler, tilleggsnæringer	417	455	714	714	714
Omløpsmidler, andre næringer	17 210	20 261	22 852	19 890	19 962
<b>Omløpsmidler i alt</b>	<b>256 699</b>	<b>270 277</b>	<b>248 729</b>	<b>384 459</b>	<b>359 340</b>
Anleggsmidler, jordbruk	765 499	809 770	799 820	926 246	927 171
Anleggsmidler, skogbruk	30 665	35 312	31 046	20 402	19 677
Anleggsmidler, tilleggsnæringer	34 534	40 175	34 634	60 543	73 498
Anleggsmidler, andre næringer	77 833	80 536	119 686	9 957	8 800
Privat hovedbygninger	172 664	171 076	201 367	306 691	424 526
Privat, annet	82 015	132 339	206 951	164 106	216 666
<b>Anleggsmidler i alt</b>	<b>1 163 211</b>	<b>1 269 208</b>	<b>1 393 503</b>	<b>1 487 944</b>	<b>1 670 338</b>
<b>Eiendeler i alt</b>	<b>1 419 909</b>	<b>1 539 485</b>	<b>1 642 232</b>	<b>1 872 403</b>	<b>2 029 679</b>
Eiendeler i jordbruket	796 983	841 053	831 147	956 643	969 483
Kortsiktig gjeld	150 716	159 983	185 713	137 531	148 430
Langsiktig gjeld	635 076	650 291	710 122	1 052 657	1 138 907
<b>Gjeld i alt</b>	<b>785 792</b>	<b>810 274</b>	<b>895 835</b>	<b>1 190 188</b>	<b>1 287 337</b>
Endring i året, kroner	83 067	7 452	10 902	55 960	97 149
<b>Egenkapital</b>	<b>634 117</b>	<b>729 211</b>	<b>746 397</b>	<b>682 215</b>	<b>742 342</b>
Egenkapitalprosent	45	47	45	36	37
Endring i året (sparing)	-2 504	42 329	-10 604	-18 292	59 392
<b>Arbeidskapital</b>	<b>105 983</b>	<b>110 294</b>	<b>63 016</b>	<b>246 929</b>	<b>210 910</b>
Endring i året	27 135	-16 691	-53 661	78 527	-36 753
1) Kalkulasjonsrente	5,0 %	4,0 %	3,0 %	4,0 %	5,0 %

## Alle driftsformer - Nordland alle bruk

**Tabell 15a. Produksjonstekniske data og oppnådde priser**

År	2003	2004	2005	2006	2007
Antall bruk	60	62	59	61	61
Brukers alder	47	47	49	49	50
<b>Arealfordeling og avling</b>					
Korn, daa	0,0	0,7	1,5	1,5	1,3
Grovfôr, daa	220,7	234,1	244,1	264,7	263,2
Annet areal, daa	2,3	1,3	1,8	1,7	2,1
Jordbruksareal, daa	223,1	236,1	247,5	267,9	266,6
- herav leid areal, daa	80,7	78,5	89,0	91,7	106,3
Korn, FEm pr daa	1)	243	236	288	19
Grovfôr, FEm pr daa	310	300	282	285	299
Jordbruksareal, FEm pr daa	308	299	280	285	297
<b>Husdyrproduksjon</b>					
Antall årskyr	10,3	10,9	11,1	11,7	12,0
Kumelk, liter omsatt	60 726	64 720	66 547	71 635	77 934
Produsert melk pr årsku, kg	6 515	6 626	6 614	6 713	7 013
Storfekjøtt, kg omsatt	3 257	3 419	3 282	4 165	3 555
Antall vinterføra sauer (vfs)	23	23	25	25	29
Kg kjøtt pr vfs	30	30	26	29	29
Ull, kg omsatt pr vfs	5,0	4,6	5,5	4,3	4,9
Årsgeiter	7,2	6,4	3,9	3,3	4,9
Geitemelk, liter omsatt	3381	3435	2075	1775	2939
Produsert melk pr årsgeit, kg	510	582	577	581	651
<b>Arbeidsforbruk, timer</b>					
Bruker	1 887	1 871	1 922	1 886	1 876
Ektefelle	548	591	576	573	537
Barn under 17 år	41	36	39	21	5
Sum familie	2 476	2 498	2 537	2 479	2 418
Leid arbeid	686	664	643	645	738
Sum timer i jordbruket	3 162	3 162	3 180	3 124	3 155
Sum timer familie i skogbruket	44	38	36	37	35
Sum timer i tilleggsnæring	69	79	128	100	129
Familiens arbeid på nyanlegg	21	64	44	42	26
Familiens arb. i annen virksomhet i alt	795	950	977	1 043	1 050
<b>Oppnådde priser</b>					
Kumelk, kr pr l	3,42	3,41	3,48	3,46	3,74
Kukjøtt, kr pr kg	24,56	26,41	27,83	28,14	29,34
Annet storfekjøtt, kr pr kg	28,88	30,77	31,94	32,74	34,35
Sau- og lammekjøtt, kr pr kg	26,76	27,11	26,63	29,33	33,18
Ull, kr pr kg	35,60	34,30	32,87	33,69	32,42
Geitemelk, kr pr l	3,92	3,95	4,23	3,67	4,35

**Tabell 15b. Nettoinvesteringer**

År	2003	2004	2005	2006	2007
Jord, grøfter og vannanlegg	4 298	3 022	6 784	20 151	3 543
Driftsbygninger	-6 050	3 082	-6 089	14 117	11 565
Maskiner og redskap	-7 730	-4 677	-13 082	12 826	10 817
Melkekvote (ku og geit)	3 111	3 145	26 888	22 460	2 011
Sum nettoinvesteringer	-6 372	4 572	14 500	69 555	27 935

1) Inkl. nyttet halmavling



## Alle driftsformer - Nordland alle bruk

**Tabell 15c. Produksjonsinntekter pr bruk**

År	2003	2004	2005	2006	2007
Korn		334	569	524	
Andre planteprodukter	9 645	8 784	11 249	9 864	14 399
<b>Planteprodukter i alt</b>	<b>9 645</b>	<b>9 118</b>	<b>11 818</b>	<b>10 388</b>	<b>14 399</b>
Storfe, melk	207 747	221 009	231 383	248 039	291 381
Storfe, livdyr	6 690	5 174	4 822	10 226	9 884
Kuslakt	31 468	33 433	40 538	45 197	44 895
Annet storfeslakt	54 740	61 339	72 269	79 847	81 359
Sauer, livdyr og slakt	21 719	23 992	23 835	25 861	32 576
Ull	4 150	3 927	3 785	3 286	4 772
Geiter, melk	13 266	13 571	8 782	6 522	12 783
Geiter, livdyr og slakt	298	53	-29	320	438
Andre inntekter, husdyrholdet	5 113	5 328	2 814	3 213	37 378
<b>Husdyrprodukt i alt</b>	<b>345 192</b>	<b>367 827</b>	<b>388 199</b>	<b>422 512</b>	<b>515 466</b>
Kulturlandskapstilskudd <sup>1)</sup>			46 887	47 125	52 927
Arealtilskudd, grovfôr	85 407	89 964	44 090	44 491	45 554
Arealtilskudd, annet	1 052	1 221	1 318	1 236	890
Produksjonstillegg, husdyr	72 686	74 829	69 562	70 384	74 560
Bunnfradrag	-6 000	-6 194	-5 686	-5 082	-5 164
Driftstillegg melk geit	5 417	5 242	2 980	2 882	3 112
Distriktstilskudd geit	2 541	3 787	2 085	1 506	2 340
Grunntilskudd geit	6 413	6 462	3 790	4 374	7 314
Driftstillegg melk ku	44 875	49 103	44 559	44 883	42 144
Distriktstilskudd storfe	68 947	72 598	72 180	86 136	86 571
Distriktstilskudd sau	8 586	8 322	7 703	8 414	9 653
Grunntilskudd sau	2 598	2 519	2 326	2 519	3 161
Beitetilskudd	8 870	8 909	8 247	8 594	12 757
Regionale miljøtilskudd				6 467	8 084
Refunderte avløserutgifter	43 248	45 942	43 251	47 045	55 167
Andre tilskudd	6 969	4 360	4 893	5 567	14 015
<b>Tilskudd i alt</b>	<b>351 609</b>	<b>367 063</b>	<b>348 184</b>	<b>376 540</b>	<b>413 085</b>
Leieinntekter, traktor og redskap	5 383	6 619	10 841	9 260	11 160
Andre inntekter	3 444	9 380	1 695	15 136	120
<b>Produksjonsinntekter i alt</b>	<b>715 273</b>	<b>760 008</b>	<b>760 736</b>	<b>833 835</b>	<b>954 230</b>

**Tabell 15d. Kostnader pr bruk**

År	2003	2004	2005	2006	2007
Kraftfôr	111 063	123 006	124 698	136 718	166 398
Andre førkostnader inkl. beiteleie	10 076	8 963	10 128	11 215	9 574
Såvarer	2 653	3 176	2 479	3 573	3 303
Handelsgjødsel og kalk	24 502	24 240	25 595	28 624	30 917
Plantevernmidler	573	714	652	871	749
Konserveringsmidler	6 019	7 079	6 572	5 777	5 358
Andre forbruksartikler m.v.	36 393	43 751	44 098	44 681	55 438
Kjøp av dyr	8 949	10 194	10 102	19 343	20 692
<b>Sum variable kostnader</b>	<b>200 228</b>	<b>221 123</b>	<b>224 325</b>	<b>250 802</b>	<b>292 430</b>
Leid arbeid	72 917	75 155	69 682	77 268	91 351
Drivstoff	12 160	14 710	16 030	18 405	18 558
Vedl.h. jord, veger, grøfter og vannanl.	3 732	3 180	2 606	2 849	2 304
Vedl.h. driftsbygninger	21 469	22 110	28 827	24 475	22 247
Vedl.h. traktor og maskiner	37 759	40 356	37 510	39 251	45 647
Avskr. jord, veger, grøfter og vannanl.	1 398	1 268	1 323	1 207	1 093
Avskr. driftsbygninger	30 178	33 000	32 758	34 850	36 665
Avskr. traktor og maskiner	38 745	37 607	35 157	38 640	35 860
Maskinleie	9 354	16 912	24 001	31 274	48 236
Leie av bygninger <sup>2)</sup>					466
Leie av kvote <sup>2)</sup>					1 775
Andre faste kostnader	67 163	74 331	77 697	86 069	86 372
<b>Sum faste kostnader</b>	<b>294 875</b>	<b>318 629</b>	<b>325 591</b>	<b>354 287</b>	<b>390 574</b>
<b>Kostnader i alt</b>	<b>495 104</b>	<b>539 752</b>	<b>549 916</b>	<b>605 089</b>	<b>683 004</b>
Netto mek.kostnader pr FEm totalavl.	1,52	1,60	1,57	1,70	1,90
Netto mekaniseringskostnader pr daa	467	477	440	482	565

<sup>1)</sup> Var tidligere en del av arealtilskuddet

<sup>2)</sup> Var tidligere regnet inn i maskinleie

## Alle driftsformer - Nordland alle bruk

**Tabell 15e. Resultatregning**

År	2003	2004	2005	2006	2007
<b>Resultatregning i jordbruket</b>					
Driftsoverskudd	220 169	220 256	210 820	228 746	271 226
- Renter av jordbruksaktiva <sup>1)</sup>	55 060	47 836	36 276	54 121	69 705
Familiens arbeidsfortjeneste	165 109	172 420	174 544	174 626	201 521
Familiens arbeidsfortjeneste pr årsverk	117 270	121 374	120 214	125 361	147 125
Lønnsevne	238 026	247 575	244 226	251 894	292 872
Lønnsevne pr. time	75,28	78,30	76,80	80,63	92,82
Vederlag til arbeid og egenkap. pr årsv.	152 157	157 988	149 194	163 579	188 029
<b>Regnskapssammendrag</b>					
Driftsoverskudd, jordbruk	220 169	220 256	210 820	228 746	271 226
Driftsoverskudd, skogbruk	4 701	5 898	3 524	4 019	4 214
Driftsoverskudd, tilleggsnæringer	14 361	26 475	20 377	27 525	36 308
Driftsoverskudd, andre næringer	5 134	13 216	11 100	13 060	16 252
Lønnsinntekt	136 796	152 405	161 674	184 296	181 277
Pensjoner og sykepenger	43 848	55 104	43 127	42 169	42 467
Gevinst/utbytte verdipapir	1 797	1 772	2 491	7 905	- 7 625
Familiens arbeid på nyanlegg	2 804	8 607	5 986	5 845	3 557
Renteinntekter	7 566	2 848	3 949	4 407	6 486
- Renteutgifter	52 636	39 892	38 648	47 434	66 274
- Kårutgifter	1 592	1 877	2 250	1 933	1 218
Nettoinntekt	382 949	444 812	422 150	468 606	486 670
Privatforbruk ekskl. skatt	301 153	317 875	298 446	313 520	319 955
Betalte skatter	96 531	110 111	117 017	112 055	101 176

**Tabell 15f. Balanse og arbeidskapital pr 31.12.**

År	2003	2004	2005	2006	2007
Kontanter og bankinnskudd	183 481	201 150	206 246	211 422	238 854
Andre krav	55 059	82 105	108 369	130 598	139 532
Omløpsmidler, jordbruk	102 708	107 880	120 497	119 997	136 690
Omløpsmidler, skogbruk	613	548	517	952	493
Omløpsmidler, tilleggsnæringer	1 971	2 138	3 337	3 248	1 521
Omløpsmidler, andre næringer	17 489	18 440	19 512	32 725	12 747
<b>Omløpsmidler i alt</b>	<b>361 322</b>	<b>412 261</b>	<b>458 477</b>	<b>498 943</b>	<b>529 837</b>
Anleggsmidler, jordbruk	993 464	1 088 047	1 103 755	1 265 124	1 284 976
Anleggsmidler, skogbruk	35 477	46 168	51 704	51 335	37 364
Anleggsmidler, tilleggsnæringer	54 575	69 774	67 995	67 038	39 359
Anleggsmidler, andre næringer	26 780	25 628	36 577	36 562	35 211
Privat hovedbygninger	294 702	325 061	323 962	323 029	278 092
Privat, annet	80 112	97 878	125 007	129 453	138 213
<b>Anleggsmidler i alt</b>	<b>1 485 111</b>	<b>1 652 555</b>	<b>1 709 001</b>	<b>1 872 539</b>	<b>1 813 216</b>
<b>Eiendeler i alt</b>	<b>1 846 433</b>	<b>2 064 816</b>	<b>2 167 479</b>	<b>2 371 482</b>	<b>2 343 054</b>
Eiendeler i jordbruket	1 096 172	1 195 927	1 224 252	1 385 121	1 421 666
Kortsiktig gjeld	199 722	227 985	254 366	307 115	283 721
Langsiktig gjeld	767 323	824 630	882 293	967 563	1 028 418
<b>Gjeld i alt</b>	<b>967 046</b>	<b>1 052 616</b>	<b>1 136 660</b>	<b>1 274 678</b>	<b>1 312 139</b>
Endring i året, kroner	9 647	45 815	77 688	82 715	22 602
<b>Egenkapital</b>	<b>879 387</b>	<b>1 012 201</b>	<b>1 030 819</b>	<b>1 096 804</b>	<b>1 030 915</b>
Egenkapitalprosent	48	49	48	46	44
Endring i året (sparing)	-11 071	33 373	20 777	56 703	78 742
<b>Arbeidskapital</b>	<b>161 600</b>	<b>184 276</b>	<b>204 111</b>	<b>191 827</b>	<b>246 116</b>
Endring i året	5 055	8 060	20 800	6 409	79 400
<sup>1)</sup> Kalkulasjonsrente	5,0 %	4,0 %	3,0 %	4,0 %	5,0 %

## Alle driftsformer - Troms alle bruk

**Tabell 16a. Produksjonstekniske data og oppnådde priser**

År	2003	2004	2005	2006	2007
Antall bruk	42	41	39	39	39
Brukers alder	50	50	50	49	50
<b>Arealfordeling og avling</b>					
Korn, daa	0,4	0,4	0,4		
Grovfôr, daa	183,8	202,7	221,3	228,1	233,2
Annet areal, daa	2,3	2,4	2,6	2,5	2,5
Jordbruksareal, daa	186,5	205,5	224,3	230,6	235,7
- herav leid areal, daa	82,3	94,0	106,5	108,5	105,1
Korn, FEm pr daa	509	363	337		
Grovfôr, FEm pr daa	239	242	239	223	254
Jordbruksareal, FEm pr daa	238	239	237	221	252
<b>Husdyrproduksjon</b>					
Antall årskyr	6,2	6,5	7,2	7,2	7,7
Kumelk, liter omsatt	38 604	41 463	45 792	46 881	51 170
Produsert melk pr årsku, kg	6 729	6 897	6 934	6 993	7 046
Storfekjøtt, kg omsatt	1 021	1 273	1 338	1 580	1 559
Antall vinterfôra sauer (vfs)	25	28	27	26	32
Kg kjøtt pr vfs	29	28	27	28	27
Ull, kg omsatt pr vfs	5,5	5,4	5,1	5,4	4,0
Årsgeiter	28,7	28,3	27,2	27,5	22,8
Geitemelk, liter omsatt	16960	18185	17268	17095	15921
Produsert melk pr årsgeit, kg	650	721	693	684	760
<b>Arbeidsforbruk, timer</b>					
Bruker	1 927	2 008	1 931	1 838	1 825
Ektefelle	475	443	457	430	468
Barn under 17 år	24	9	21	8	9
Sum familie	2 426	2 460	2 409	2 275	2 302
Leid arbeid	484	502	555	503	481
Sum timer i jordbruket	2 910	2 962	2 964	2 778	2 783
Sum timer familie i skogbruket	30	40	29	30	23
Sum timer i tilleggsnæring	24	32	30	60	83
Familiens arbeid på nyanlegg	27	17	61	52	34
Familiens arb. i annen virksomhet i alt	703	853	861	825	845
<b>Oppnådde priser</b>					
Kumelk, kr pr l	3,47	3,45	3,46	3,48	3,75
Kukjøtt, kr pr kg	24,89	26,37	26,77	28,45	29,20
Annet storfekjøtt, kr pr kg	28,40	31,09	31,64	31,90	35,03
Sau- og lammekjøtt, kr pr kg	27,56	26,27	24,69	27,13	30,24
Ull, kr pr kg	37,10	32,34	30,78	33,49	28,33
Geitemelk, kr pr l	3,80	4,13	4,36	4,22	4,47

**Tabell 16b. Nettoinvesteringer**

År	2003	2004	2005	2006	2007
Jord, grøfter og vannanlegg	6 762	779	3 453	-394	8 013
Driftsbygninger	2 132	-13 264	11 108	55 747	10 464
Maskiner og redskap	1 733	-6 734	-11 517	10 882	-17 903
Melkekvote (ku og geit)	3 110	2 528	8 085	11 312	17 264
Sum nettoinvesteringer	13 738	-16 691	11 129	77 548	17 838

1) Inkl. nyttet halmavling

## Alle driftsformer - Troms alle bruk

**Tabell 16c. Produksjonsinntekter pr bruk**

År	2003	2004	2005	2006	2007
Korn		75	18		
Andre planteprodukter	6 931	5 352	6 594	13 504	10 495
<b>Planteprodukter i alt</b>	<b>6 931</b>	<b>5 427</b>	<b>6 612</b>	<b>13 504</b>	<b>10 495</b>
Storfe, melk	133 922	143 231	158 242	163 018	191 903
Storfe, livdyr	2 169	4 732	6 035	5 337	8 757
Kuslakt	16 530	16 070	22 143	23 827	19 932
Annet storfeslakt	15 264	17 397	20 211	25 200	39 813
Sauer, livdyr og slakt	21 843	26 041	28 592	26 469	37 031
Ull	4 889	5 310	3 906	4 627	3 752
Geiter, melk	64 476	75 024	75 251	72 112	71 162
Geiter, livdyr og slakt	2 328	2 381	1 941	5 728	6 776
Andre inntekter, husdyrholdet	349	327	242	692	505
<b>Husdyrprodukt i alt</b>	<b>261 770</b>	<b>290 513</b>	<b>316 562</b>	<b>327 011</b>	<b>379 631</b>
Kulturlandskapstilskudd <sup>1)</sup>			43 690	42 236	49 868
Arealtilskudd, grovfôr	77 397	80 136	42 250	42 614	44 469
Arealtilskudd, annet	1 060	998	655	703	892
Produksjonstillegg, husdyr	74 584	80 398	71 837	65 268	70 623
Bunnfradrag	-6 000	-6 000	-5 500	-5 128	-5 000
Driftstillegg melk geit	23 214	20 610	21 036	19 533	18 338
Distriktstilskudd geit	21 162	19 614	19 721	19 139	18 957
Grunntilskudd geit	32 949	33 909	37 384	40 819	40 050
Driftstillegg melk ku	27 083	33 293	28 549	27 624	29 786
Distriktstilskudd storfe	53 367	57 001	59 741	62 888	68 480
Distriktstilskudd sau	8 241	9 947	8 620	8 158	9 544
Grunntilskudd sau	2 528	2 940	2 572	2 446	3 606
Beitetilskudd	9 094	10 388	10 153	10 888	14 902
Regionale miljøtilskudd				4 371	5 203
Refunderte avløserutgifter	39 153	46 114	48 715	48 463	46 444
Andre tilskudd	10 661	1 711	1 295	11 926	6 269
<b>Tilskudd i alt</b>	<b>374 493</b>	<b>391 058</b>	<b>390 718</b>	<b>401 948</b>	<b>422 434</b>
Leieinntekter, traktor og redskap	5 012	5 464	8 124	5 700	11 742
Andre inntekter	5 433		9 810		2 750
<b>Produksjonsinntekter i alt</b>	<b>653 639</b>	<b>692 461</b>	<b>731 827</b>	<b>748 163</b>	<b>827 053</b>

**Tabell 16d. Kostnader pr bruk**

År	2003	2004	2005	2006	2007
Kraftfôr	97 059	106 681	105 305	112 923	120 981
Andre fôrkostnader inkl. beiteleie	7 407	5 148	6 526	10 910	8 789
Såvarer	2 556	1 912	1 947	7 427	4 214
Handelsgjødsel og kalk	15 632	17 514	19 883	20 360	21 616
Plantevernmidler	629	801	613	474	612
Konserveringsmidler	4 209	4 788	4 880	3 875	4 235
Andre forbruksartikler m.v.	25 022	28 915	32 970	36 494	36 800
Kjøp av dyr	4 746	6 382	7 105	7 668	8 281
<b>Sum variable kostnader</b>	<b>157 261</b>	<b>172 142</b>	<b>179 229</b>	<b>200 132</b>	<b>205 527</b>
Leid arbeid	60 626	60 836	74 907	65 451	62 791
Drivstoff	10 568	10 608	12 781	15 635	16 803
Vedl.h. jord, veger, grøfter og vannanl.	883	1 472	2 019	1 268	2 232
Vedl.h. driftsbygninger	17 901	18 123	20 389	21 433	23 282
Vedl.h. traktor og maskiner	28 106	34 801	35 329	33 929	32 925
Avskr. jord, veger, grøfter og vannanl.	1 278	929	1 029	793	798
Avskr. driftsbygninger	26 483	27 645	28 571	31 892	32 537
Avskr. traktor og maskiner	34 729	34 828	33 080	31 104	30 483
Maskinleie	6 778	11 043	15 772	25 993	30 855
Leie av bygninger <sup>2)</sup>					933
Leie av kvote <sup>2)</sup>					
Andre faste kostnader	59 710	63 156	66 000	70 224	72 175
<b>Sum faste kostnader</b>	<b>247 062</b>	<b>263 439</b>	<b>289 875</b>	<b>297 723</b>	<b>305 815</b>
<b>Kostnader i alt</b>	<b>404 322</b>	<b>435 581</b>	<b>469 103</b>	<b>497 855</b>	<b>511 343</b>
Netto mek.kostnader pr FEm totalavl.	1,91	1,91	1,78	2,14	1,86
Netto mekaniseringskostnader pr daa	455	457	423	473	468

<sup>1)</sup> Var tidligere en del av arealtilskuddet

<sup>2)</sup> Var tidligere regnet inn i maskinleie

## Alle driftsformer - Troms alle bruk

**Tabell 16e. Resultatregning**

År	2003	2004	2005	2006	2007
<b>Resultatregning i jordbruket</b>					
Driftsoverskudd	249 317	256 880	262 723	250 308	315 710
- Renter av jordbruksaktiva <sup>1)</sup>	41 242	35 592	27 676	40 164	54 424
Familiens arbeidsfortjeneste	208 075	221 288	235 047	210 144	261 286
Familiens arbeidsfortjeneste pr årsverk	157 463	162 652	176 802	168 656	205 708
Lønnsevne	268 702	282 124	309 954	275 595	324 078
Lønnsevne pr. time	92,35	95,25	104,56	99,21	116,45
Vederlag til arbeid og egenkap. pr årsv.	182 803	187 550	199 884	195 569	231 855
<b>Regnskapssammendrag</b>					
Driftsoverskudd, jordbruk	249 317	256 880	262 723	250 308	315 710
Driftsoverskudd, skogbruk	488	668	5 083	1 693	1 268
Driftsoverskudd, tilleggsnæringer	4 685	5 802	6 161	8 296	17 046
Driftsoverskudd, andre næringer	12 754	20 977	17 680	21 012	11 098
Lønnsinntekt	140 433	138 755	148 483	137 937	142 868
Pensjoner og sykepenger	34 594	39 050	49 124	76 855	96 098
Gevinst/utbytte verdipapir	512	420	1 353	143	770
Familiens arbeid på nyanlegg	3 375	2 173	8 242	7 012	4 719
Renteinntekter	5 366	2 825	2 378	3 408	8 103
- Renteutgifter	39 784	30 613	32 171	41 390	56 072
- Kårutgifter	410	403	247	154	154
Nettoinntekt	411 331	436 533	468 810	465 121	541 453
Privatforbruk ekskl. skatt	296 236	317 266	329 390	350 003	411 723
Betalte skatter	106 399	112 324	106 608	112 444	106 683

**Tabell 16f. Balanse og arbeidskapital pr 31.12.**

År	2003	2004	2005	2006	2007
Kontanter og bankinnskudd	205 960	182 743	220 574	216 294	239 437
Andre krav	60 412	52 564	93 047	93 602	89 286
Omløpsmidler, jordbruk	57 947	62 479	68 040	73 630	78 911
Omløpsmidler, skogbruk	2 524	2 768	2 431	1 495	1 456
Omløpsmidler, tilleggsnæringer	983	2 102	2 927	2 728	4 752
Omløpsmidler, andre næringer	24 834	35 975	36 810	36 673	37 602
<b>Omløpsmidler i alt</b>	<b>352 660</b>	<b>338 632</b>	<b>423 828</b>	<b>424 421</b>	<b>451 445</b>
Anleggsmidler, jordbruk	774 979	817 127	860 852	970 325	1 022 861
Anleggsmidler, skogbruk	17 531	22 921	24 141	17 265	18 985
Anleggsmidler, tilleggsnæringer	16 330	21 045	23 478	37 950	43 896
Anleggsmidler, andre næringer	42 690	42 279	69 147	40 181	39 839
Privat hovedbygninger	246 922	268 604	288 262	346 832	395 477
Privat, annet	128 241	150 454	179 697	193 931	206 528
<b>Anleggsmidler i alt</b>	<b>1 226 693</b>	<b>1 322 429</b>	<b>1 445 577</b>	<b>1 606 483</b>	<b>1 727 586</b>
<b>Eiendeler i alt</b>	<b>1 579 353</b>	<b>1 661 061</b>	<b>1 869 406</b>	<b>2 030 904</b>	<b>2 179 030</b>
Eiendeler i jordbruket	832 926	879 606	928 892	1 043 954	1 101 772
Kortsiktig gjeld	151 845	154 506	184 466	178 118	191 222
Langsiktig gjeld	573 089	604 548	701 214	902 628	966 788
<b>Gjeld i alt</b>	<b>724 934</b>	<b>759 054</b>	<b>885 679</b>	<b>1 080 746</b>	<b>1 158 011</b>
Endring i året, kroner	16 016	-11 659	51 687	103 258	20 893
<b>Egenkapital</b>	<b>854 419</b>	<b>902 007</b>	<b>983 727</b>	<b>950 158</b>	<b>1 021 019</b>
Egenkapitalprosent	54	54	53	47	47
Endring i året (sparing)	81 424	12 206	57 004	39 864	88 964
<b>Arbeidskapital</b>	<b>200 815</b>	<b>184 126</b>	<b>239 363</b>	<b>246 303</b>	<b>260 223</b>
Endring i året	54 909	-5 927	61 044	16 283	8 777
1) Kalkulasjonsrente	5,0 %	4,0 %	3,0 %	4,0 %	5,0 %

## Alle driftsformer - Finnmark alle bruk

**Tabell 17a. Produksjonstekniske data og oppnådde priser**

År	2003	2004	2005	2006	2007
Antall bruk	14	13	15	14	15
Brukers alder	49	47	48	49	49
<b>Arealfordeling og avling</b>					
Korn, daa	3,6	2,5	2,3		
Grovfôr, daa	271,4	295,5	310,3	298,5	305,4
Annet areal, daa		5,0	4,3	2,9	2,5
Jordbruksareal, daa	275,0	303,0	316,9	301,4	307,9
- herav leid areal, daa	69,3	100,5	94,7	88,5	92,5
Korn, FEm pr daa	240	257	240		
Grovfôr, FEm pr daa	273	278	264	277	260
Jordbruksareal, FEm pr daa	269	277	263	277	261
<b>Husdyrproduksjon</b>					
Antall årskyr	16,2	16,8	15,6	14,6	15,1
Kumelk, liter omsatt	95 643	103 950	98 050	90 248	94 533
Produsert melk pr årsku, kg	6 359	6 747	6 842	6 750	6 789
Storfekjøtt, kg omsatt	3 134	3 059	3 106	3 017	2 532
Antall vinterfôra sauer (vfs)	11	11	10	10	22
Kg kjøtt pr vfs	20	22	19	21	28
Ull, kg omsatt pr vfs	1,8	7,6	4,6	1,9	5,8
Årsgeiter					
Geitemelk, liter omsatt					
Produsert melk pr årsgeit, kg					
<b>Arbeidsforbruk, timer</b>					
Bruker	2 187	2 273	2 235	2 294	2 169
Ektefelle	544	412	351	323	344
Barn under 17 år	26	19	17	18	24
Sum familie	2 757	2 704	2 603	2 634	2 537
Leid arbeid	760	682	715	570	638
Sum timer i jordbruket	3 517	3 386	3 318	3 204	3 175
Sum timer familie i skogbruket	3	7	10	9	11
Sum timer i tilleggsnæring	26	38	39	37	44
Familiens arbeid på nyanlegg	144	46	35	100	23
Familiens arb. i annen virksomhet i alt	730	903	908	1 074	1 252
<b>Oppnådde priser</b>					
Kumelk, kr pr l	3,43	3,44	3,43	3,40	3,71
Kukjøtt, kr pr kg	24,46	26,22	27,52	27,91	29,33
Annet storfekjøtt, kr pr kg	27,35	29,49	31,19	31,92	33,91
Sau- og lammekjøtt, kr pr kg	25,11	23,09	20,16	26,85	33,96
Ull, kr pr kg	36,16	38,11	37,30	32,08	33,73
Geitemelk, kr pr l					

**Tabell 17b. Nettoinvesteringer**

År	2003	2004	2005	2006	2007
Jord, grøfter og vannanlegg	-1 643	993	11 933	3 718	6 694
Driftsbygninger	96 828	-15 635	10 037	208 831	-33 537
Maskiner og redskap	44 067	4 011	34 517	-18 806	17 031
Melkekvote (ku og geit)	1 880	27 927	19 468	37 737	-5 644
Sum nettoinvesteringer	141 133	17 296	75 955	231 481	-15 456

1) Inkl. nyttet halmavling

## Alle driftsformer - Finnmark alle bruk

**Tabell 17c. Produksjonsinntekter pr bruk**

År	2003	2004	2005	2006	2007
Korn					
Andre planteprodukter	4 763	15 817	18 471	21 239	24 261
<b>Planteprodukter i alt</b>	<b>4 763</b>	<b>15 817</b>	<b>18 471</b>	<b>21 239</b>	<b>24 261</b>
Storfe, melk	327 723	357 264	336 677	307 218	350 886
Storfe, livdyr	3 623	8 332	7 659	3 093	6 576
Kuslakt	29 186	38 932	49 956	35 762	48 016
Annet storfeslakt	57 985	42 909	50 940	52 504	52 016
Sauer, livdyr og slakt	5 371	5 589	3 568	6 163	22 363
Ull	754	3 316	1 679	1 333	4 303
Geiter, melk					
Geiter, livdyr og slakt					
Andre inntekter, husdyrholdet	2 071		250	182	6
<b>Husdyrprodukt i alt</b>	<b>426 714</b>	<b>456 342</b>	<b>450 728</b>	<b>406 256</b>	<b>484 167</b>
Kulturlandskapstilskudd <sup>1)</sup>			59 918	56 271	63 346
Arealtilskudd, grovfôr	111 443	118 513	55 290	55 870	56 162
Arealtilskudd, annet	800	2 846	4 620	1 929	2 400
Produksjonstillegg, husdyr	72 650	76 259	70 445	69 309	71 202
Bunnfradrag	-6 000	-6 000	-5 500	-5 000	-5 000
Driftstillegg melk geit					
Distriktstilskudd geit					
Grunntilskudd geit					
Driftstillegg melk ku	55 714	60 000	51 687	51 093	48 460
Distriktstilskudd storfe	191 583	203 534	197 922	179 711	185 382
Distriktstilskudd sau	2 818	2 781		3 129	7 393
Grunntilskudd sau	813	773	583	846	2 298
Beitetilskudd	3 792	3 455	4 415	5 153	11 902
Regionale miljøtilskudd				6 860	8 146
Refunderte avløserutgifter	48 085	43 024	44 769	45 318	47 962
Andre tilskudd	4 906	1 922	5 738	8 410	11 442
<b>Tilskudd i alt</b>	<b>486 604</b>	<b>507 105</b>	<b>489 887</b>	<b>478 899</b>	<b>511 095</b>
Leieinntekter, traktor og redskap	5 576	918	2 795	6 763	6 123
Andre inntekter			6 272		
<b>Produksjonsinntekter i alt</b>	<b>923 656</b>	<b>980 181</b>	<b>968 154</b>	<b>913 156</b>	<b>1 025 646</b>

**Tabell 17d. Kostnader pr bruk**

År	2003	2004	2005	2006	2007
Kraftfôr	161 726	167 025	157 935	143 548	148 998
Andre fôrkostnader inkl. beiteleie	14 264	13 281	8 918	8 633	14 066
Såvarer	5 688	9 408	7 807	6 350	5 591
Handelsgjødsel og kalk	29 853	31 251	30 566	32 406	34 240
Plantevernmidler	273	1 442	418	454	395
Konserveringsmidler	5 362	6 150	6 059	6 149	6 640
Andre forbruksartikler m.v.	42 299	44 041	46 604	44 901	49 462
Kjøp av dyr	8 796	11 581	5 770	2 403	16 628
<b>Sum variable kostnader</b>	<b>268 259</b>	<b>284 179</b>	<b>264 076</b>	<b>244 843</b>	<b>276 019</b>
Leid arbeid	81 193	72 178	82 122	67 088	81 640
Drivstoff	15 990	17 621	19 157	21 637	22 986
Vedl.h. jord, veger, grøfter og vannanl.	86	758	1 326	1 126	1 517
Vedl.h. driftsbygninger	31 071	26 576	27 252	27 227	26 739
Vedl.h. traktor og maskiner	39 241	40 550	36 459	36 503	45 186
Avskr. jord, veger, grøfter og vannanl.	1 018	970	60	552	515
Avskr. driftsbygninger	33 322	38 924	43 078	53 213	49 950
Avskr. traktor og maskiner	50 049	49 007	43 622	45 943	42 598
Maskinleie	2 392	1 777	16 199	20 613	33 740
Leie av bygninger <sup>2)</sup>					
Leie av kvote <sup>2)</sup>					
Andre faste kostnader	73 819	80 991	83 424	90 880	90 854
<b>Sum faste kostnader</b>	<b>328 180</b>	<b>329 353</b>	<b>352 699</b>	<b>364 782</b>	<b>395 727</b>
<b>Kostnader i alt</b>	<b>596 439</b>	<b>613 532</b>	<b>616 775</b>	<b>609 625</b>	<b>671 746</b>
Netto mek.kostnader pr FEm totalavl.	1,58	1,44	1,46	1,57	1,92
Netto mekaniseringskostnader pr daa	426	401	383	434	501

<sup>1)</sup> Var tidligere en del av arealtilskuddet

<sup>2)</sup> Var tidligere regnet inn i maskinleie

## Alle driftsformer - Finnmark alle bruk

**Tabell 17e. Resultatregning**

År	2003	2004	2005	2006	2007
<b>Resultatregning i jordbruket</b>					
Driftsoverskudd	327 218	366 649	351 379	303 531	353 900
- Renter av jordbruksaktiva <sup>1)</sup>	63 334	58 191	45 419	68 823	88 045
Familiens arbeidsfortjeneste	263 883	308 459	305 960	234 708	265 855
Familiens arbeidsfortjeneste pr årsverk	167 431	199 767	209 653	160 079	188 447
Lønnsevne	345 076	380 637	388 082	301 796	347 496
Lønnsevne pr. time	98,10	112,42	116,96	94,19	109,45
Vederlag til arbeid og egenkap. pr årsv.	195 046	224 322	227 266	197 252	227 480
<b>Regnskapssammendrag</b>					
Driftsoverskudd, jordbruk	327 218	366 649	351 379	303 531	353 900
Driftsoverskudd, skogbruk	- 166	- 605	340	275	79
Driftsoverskudd, tilleggsnæringer	3 763	5 312	6 518	12 688	14 828
Driftsoverskudd, andre næringer	- 3 746	1 591	- 5 044	- 11 919	13 688
Lønnsinntekt	144 038	142 520	148 673	187 288	234 628
Pensjoner og sykepenger	52 146	26 558	36 219	28 432	39 333
Gevinst/utbytte verdipapir	493	1 171	25 026	- 8 084	3 795
Familiens arbeid på nyanlegg	17 961	5 889	4 598	12 989	3 096
Renteinntekter	5 013	2 131	2 428	4 312	7 632
- Renteutgifter	63 433	45 019	42 359	45 573	71 312
- Kårutgifter					400
Nettoinntekt	483 286	506 198	527 778	483 940	599 267
Privatforbruk ekskl. skatt	367 064	384 347	308 965	346 756	395 387
Betalte skatter	114 016	116 300	108 229	107 988	111 770

**Tabell 17f. Balanse og arbeidskapital pr 31.12.**

År	2003	2004	2005	2006	2007
Kontanter og bankinnskudd	157 970	184 956	262 533	284 788	295 991
Andre krav	91 229	49 943	101 764	66 949	101 748
Omløpsmidler, jordbruk	117 762	111 811	133 379	130 878	126 822
Omløpsmidler, skogbruk			107		
Omløpsmidler, tilleggsnæringer	4 159	5 479	600		
Omløpsmidler, andre næringer	53 474	54 234	65 205	59 633	55 658
<b>Omløpsmidler i alt</b>	<b>424 594</b>	<b>406 422</b>	<b>563 588</b>	<b>542 248</b>	<b>580 219</b>
Anleggsmidler, jordbruk	1 222 655	1 347 845	1 428 069	1 706 020	1 639 651
Anleggsmidler, skogbruk	6 478	6 350	3 802	6 570	5 998
Anleggsmidler, tilleggsnæringer	50 919	57 082	49 852	26 640	22 927
Anleggsmidler, andre næringer	52 585	56 106	47 677	44 108	62 198
Privat hovedbygninger	351 047	391 258	398 169	414 428	428 442
Privat, annet	160 122	198 500	226 226	167 371	182 886
<b>Anleggsmidler i alt</b>	<b>1 843 806</b>	<b>2 057 141</b>	<b>2 153 796</b>	<b>2 365 136</b>	<b>2 342 102</b>
<b>Eiendeler i alt</b>	<b>2 268 400</b>	<b>2 463 563</b>	<b>2 717 384</b>	<b>2 907 384</b>	<b>2 922 320</b>
Eiendeler i jordbruket	1 340 418	1 459 656	1 561 448	1 836 898	1 766 473
Kortsiktig gjeld	225 155	235 893	213 837	227 466	215 829
Langsiktig gjeld	850 515	917 280	1 019 253	1 170 149	1 216 831
<b>Gjeld i alt</b>	<b>1 075 669</b>	<b>1 153 174</b>	<b>1 233 089</b>	<b>1 397 616</b>	<b>1 432 660</b>
Endring i året, kroner	124 041	91 085	143 489	163 330	21 329
<b>Egenkapital</b>	<b>1 192 731</b>	<b>1 310 389</b>	<b>1 484 294</b>	<b>1 509 768</b>	<b>1 489 660</b>
Egenkapitalprosent	53	53	55	52	51
Endring i året (sparing)	17 538	12 526	117 764	63 715	92 497
<b>Arbeidskapital</b>	<b>199 439</b>	<b>170 529</b>	<b>349 751</b>	<b>314 782</b>	<b>364 389</b>
Endring i året	-9 885	-12 330	113 543	2 066	49 202
<sup>1)</sup> Kalkulasjonsrente	5,0 %	4,0 %	3,0 %	4,0 %	5,0 %



## Driftsform melk - Nordland alle bruk

**Tabell 18a. Produksjonstekniske data og oppnådde priser**

År	2003	2004	2005	2006	2007
Antall bruk	40	42	40	40	38
Brukers alder	46	46	48	49	49
<b>Arealfordeling og avling</b>					
Korn, daa	0,0	0,6	2,3	2,3	2,1
Grovfôr, daa	262,7	268,9	269,5	298,8	293,5
Annet areal, daa	1,7	1,5	2,6	2,5	3,4
Jordbruksareal, daa	264,4	271,0	274,4	303,6	298,9
- herav leid areal, daa	96,2	90,7	97,0	107,3	126,4
Korn, FEm pr daa	1)	381	236	288	19
Grovfôr, FEm pr daa	314	306	293	297	320
Jordbruksareal, FEm pr daa	313	305	292	296	316
<b>Husdyrproduksjon</b>					
Antall årskyr	14,7	15,5	15,5	17,0	16,9
Kumelk, liter omsatt	86 329	92 464	92 628	104 142	111 912
Melkekvote	87 504	94 171	94 980	109 363	110 633
Produsert melk pr årsku, kg	6 506	6 641	6 606	6 728	7 166
Storfekjøtt, kg omsatt	4 377	4 521	4 167	5 185	4 741
<b>Arbeidsforbruk, timer</b>					
Bruker	2 151	2 132	2 176	2 218	2 197
Ektefelle	515	575	564	608	593
Barn under 17 år	51	50	46	21	5
Sum familie	2 717	2 757	2 785	2 847	2 794
Leid arbeid	860	783	788	805	828
Sum timer i jordbruket	3 577	3 540	3 573	3 652	3 623
Sum timer familie i skogbruket	51	42	36	46	47
Sum timer i tilleggsnæring	66	88	156	89	114
Familiens arbeid på nyanlegg	23	62	60	53	29
Familiens arb. i annen virksomhet i alt	560	765	783	844	794
<b>Oppnådde priser</b>					
Bygg, kr pr kg		1,51	1,55	1,61	
Havre, kr pr kg					
Kumelk, kr pr l	3,42	3,42	3,49	3,47	3,75
Kukjøtt, kr pr kg	24,53	26,49	27,83	28,18	29,37
Annet storfekjøtt, kr pr kg	28,94	30,62	31,84	32,61	34,45

**Tabell 18b. Nettoinvesteringer**

År	2003	2004	2005	2006	2007
Jord, grøfter og vannanlegg	6 146	1 631	3 112	23 801	3 426
Driftsbygninger	-9 707	718	-18 743	-9 812	-12 443
Maskiner og redskap	-7 627	-6 530	-20 285	25 288	6 049
Melkekvote (ku og geit)	4 655	4 709	39 312	28 166	3 360
Sum nettoinvesteringer	-6 533	528	3 396	67 443	392

1) Inkl. nyttet halmavling

## Driftsform melk - Nordland alle bruk

**Tabell 18c. Produksjonsinntekter pr bruk**

År	2003	2004	2005	2006	2007
Korn		493	839	799	
Andre planteprodukter	11 410	9 472	12 313	10 603	19 836
<b>Planteprodukter i alt</b>	<b>11 410</b>	<b>9 965</b>	<b>13 152</b>	<b>11 402</b>	<b>19 836</b>
Storfe, melk	295 555	315 802	323 021	361 138	419 494
Storfe, livdyr	9 475	5 891	6 601	10 005	12 987
Kuslakt	42 258	46 857	54 608	60 730	58 459
Annet storfeslakt	74 916	79 006	90 727	105 757	108 524
Andre inntekter, husdyrholdet	10 656	6 417	2 193	3 316	3 325
<b>Husdyrprodukt i alt</b>	<b>432 859</b>	<b>453 972</b>	<b>477 151</b>	<b>540 946</b>	<b>602 788</b>
Kulturlandskapstilskudd <sup>1)</sup>			51 241	51 355	58 368
Arealtilskudd, grovfôr	95 156	98 856	47 480	47 456	48 668
Arealtilskudd, korn			1 081	534	611
Arealtilskudd, annet	1 385	1 548	1 832	1 772	1 357
Produksjonstillegg, husdyr	74 551	74 440	69 683	72 541	74 987
Bunnfradrag	-6 000	-6 286	-5 775	-5 125	-5 263
Driftstillegg melk ku	63 375	67 795	60 190	60 593	59 600
Distriktstilskudd storfe	94 871	99 530	95 256	115 127	119 783
Grunntilskudd storfe	4 907		52		
Distriktstilskudd gris	9	783			
Distriktstilskudd sau	2 037	1 499	422	710	943
Grunntilskudd sau	614	454	118	210	298
Beitetilskudd	6 248	5 297	3 420	4 323	6 738
Regionale miljøtilskudd				3 945	6 618
Refunderte avløserutgifter	49 250	49 407	46 199	54 758	54 032
Andre tilskudd	2 537	5 124	4 270	4 127	3 243
<b>Tilskudd i alt</b>	<b>388 941</b>	<b>398 448</b>	<b>375 471</b>	<b>412 325</b>	<b>429 983</b>
Leieinntekter, traktor og redskap	6 644	8 637	12 747	11 078	13 866
Andre inntekter	50	131	2 500	719	192
<b>Produksjonsinntekter i alt</b>	<b>839 903</b>	<b>871 153</b>	<b>881 021</b>	<b>976 469</b>	<b>1 066 665</b>

**Tabell 18d. Kostnader pr bruk**

År	2003	2004	2005	2006	2007
Kraftfôr	137 551	152 453	150 421	176 589	189 809
Andre førkostnader inkl. beiteleie	12 025	8 567	10 489	12 862	8 151
Såvarer	3 147	3 918	2 991	4 400	3 995
Handelsgjødsel og kalk	28 707	29 442	30 267	34 951	36 847
Plantevernmidler	663	751	854	1 077	730
Konserveringsmidler	7 858	8 059	7 498	7 002	6 451
Andre forbruksartikler m.v.	44 812	53 192	52 164	55 072	63 320
Kjøp av dyr	11 392	12 837	11 687	25 491	14 110
<b>Sum variable kostnader</b>	<b>246 154</b>	<b>269 220</b>	<b>266 371</b>	<b>317 443</b>	<b>323 415</b>
Leid arbeid	88 538	84 545	82 270	94 259	100 266
Drivstoff	14 064	17 440	18 669	22 608	22 550
Vedl.h. jord, veger, grøfter og vannanl.	4 803	3 426	2 611	2 737	2 274
Vedl.h. driftsbygninger	24 761	26 274	34 335	29 139	22 416
Vedl.h. traktor og maskiner	41 819	45 120	42 342	44 072	50 763
Avskr. jord, veger, grøfter og vannanl.	1 611	1 632	1 633	1 526	1 558
Avskr. driftsbygninger	34 551	37 203	36 066	39 529	38 209
Avskr. traktor og maskiner	44 596	43 187	40 392	43 478	37 992
Maskinleie	11 433	17 984	27 093	40 572	59 123
Leie av bygninger <sup>2)</sup>					551
Leie av kvote <sup>2)</sup>					2 849
Andre faste kostnader	75 539	82 490	84 946	99 681	96 938
<b>Sum faste kostnader</b>	<b>341 714</b>	<b>359 301</b>	<b>370 358</b>	<b>417 600</b>	<b>435 487</b>
<b>Kostnader i alt</b>	<b>587 869</b>	<b>628 520</b>	<b>636 728</b>	<b>735 043</b>	<b>758 902</b>
Netto mek.kostnader pr FEm totalavl.	1,43	1,53	1,55	1,69	1,81
Netto mek.kostn. pr liter omsatt melk	1,38	1,37	1,34	1,46	1,52
Netto mekaniseringskostnader pr daa	449	466	451	500	570

<sup>1)</sup> Var tidligere en del av arealtilskuddet

<sup>2)</sup> Var tidligere regnet inn i maskinleie

## Driftsform melk - Nordland alle bruk

**Tabell 18e. Resultatregning**

År	2003	2004	2005	2006	2007
<b>Resultatregning i jordbruket</b>					
Driftsoverskudd	252 035	242 632	244 292	241 426	307 763
- Renter av jordbruksaktiva <sup>1)</sup>	64 800	55 451	41 528	62 093	73 303
Familiens arbeidsfortjeneste	187 235	187 181	202 764	179 334	234 459
Familiens arbeidsfortjeneste pr årsverk	119 145	117 654	125 607	111 207	147 564
Lønnsevne	275 773	271 726	285 034	273 592	334 725
Lønnsevne pr. time	77,09	76,76	79,77	74,93	92,40
Vederlag til arbeid og egenkap. pr årsv.	154 127	153 778	152 748	150 896	184 727
<b>Regnskapssammendrag</b>					
Driftsoverskudd, jordbruk	252 035	242 632	244 292	241 426	307 763
Driftsoverskudd, skogbruk	5 028	8 028	3 474	5 201	5 200
Driftsoverskudd, tilleggsnæringer	12 454	31 371	21 965	30 749	32 653
Driftsoverskudd, andre næringer	8 127	11 269	10 813	10 231	19 701
Lønnsinntekt	103 240	129 848	127 128	141 562	143 352
Pensjoner og sykepenger	35 426	44 124	39 448	34 176	28 118
Gevinst/utbytte verdipapir	2 665	2 584	683	7 280	218
Familiens arbeid på nyanlegg	3 061	8 286	8 207	7 310	3 985
Renteinntekter	5 937	2 754	2 956	3 999	5 296
- Renteutgifter	64 412	50 615	48 143	55 334	70 615
- Kårutgifter	1 377	1 807	2 745	2 414	1 757
Nettoinntekt	362 184	428 475	408 078	424 187	473 915
Privatforbruk ekskl. skatt	300 838	327 455	296 485	313 765	313 604
Betalte skatter	90 356	113 033	110 055	103 556	97 793

**Tabell 18f. Balanse og arbeidskapital pr 31.12.**

År	2003	2004	2005	2006	2007
Kontanter og bankinnskudd	140 013	186 525	175 882	166 013	193 311
Andre krav	58 023	83 489	101 878	112 967	162 814
Omløpsmidler, jordbruk	129 907	131 410	143 436	149 374	159 754
Omløpsmidler, skogbruk	295	214	125	315	332
Omløpsmidler, tilleggsnæringer	2 506	2 321	4 036	4 100	1 652
Omløpsmidler, andre næringer	11 001	12 661	11 428	10 476	12 893
<b>Omløpsmidler i alt</b>	<b>341 745</b>	<b>416 621</b>	<b>436 785</b>	<b>443 245</b>	<b>530 754</b>
Anleggsmidler, jordbruk	1 161 885	1 253 116	1 254 087	1 440 117	1 320 606
Anleggsmidler, skogbruk	40 793	51 393	53 891	53 709	37 023
Anleggsmidler, tilleggsnæringer	71 723	87 771	83 719	42 794	41 128
Anleggsmidler, andre næringer	21 980	20 995	29 182	27 787	30 336
Privat hovedbygninger	324 293	363 027	341 467	342 826	298 196
Privat, annet	89 545	105 757	120 202	130 219	132 229
<b>Anleggsmidler i alt</b>	<b>1 710 219</b>	<b>1 882 060</b>	<b>1 882 547</b>	<b>2 037 451</b>	<b>1 859 518</b>
<b>Eiendeler i alt</b>	<b>2 051 963</b>	<b>2 298 681</b>	<b>2 319 333</b>	<b>2 480 696</b>	<b>2 390 271</b>
Eiendeler i jordbruket	1 291 792	1 384 526	1 397 523	1 589 491	1 480 359
Kortsiktig gjeld	243 160	291 008	291 725	332 949	339 206
Langsiktig gjeld	981 899	1 029 996	1 076 732	1 168 205	1 082 425
<b>Gjeld i alt</b>	<b>1 225 059</b>	<b>1 321 004</b>	<b>1 368 457</b>	<b>1 501 154</b>	<b>1 421 631</b>
Endring i året, kroner	25 385	75 606	47 958	100 954	17 768
<b>Egenkapital</b>	<b>826 905</b>	<b>977 677</b>	<b>950 876</b>	<b>979 542</b>	<b>968 640</b>
Egenkapitalprosent	40	43	41	39	41
Endring i året (sparing)	-7 582	-488	9 040	20 429	76 297
<b>Arbeidskapital</b>	<b>98 585</b>	<b>125 613</b>	<b>145 060</b>	<b>110 295</b>	<b>191 548</b>
Endring i året	23 292	-16 261	28 264	-16 248	64 235
<sup>1)</sup> Kalkulasjonsrente	5,0 %	4,0 %	3,0 %	4,0 %	5,0 %

## Driftsform melk - Troms alle bruk

**Tabell 19a. Produksjonstekniske data og oppnådde priser**

År	2003	2004	2005	2006	2007
Antall bruk	17	18	18	18	18
Brukers alder	50	48	48	49	48
<b>Arealfordeling og avling</b>					
Korn, daa					
Grovfôr, daa	263,1	284,8	292,0	300,9	304,1
Annet areal, daa	3,3	3,6	3,6	3,4	1,0
Jordbruksareal, daa	266,4	288,4	295,6	304,4	305,1
- herav leid areal, daa	130,8	141,7	147,9	149,6	138,2
Korn, FEm pr daa <sup>1)</sup>					
Grovfôr, FEm pr daa	251	252	250	242	270
Jordbruksareal, FEm pr daa	249	249	248	239	269
<b>Husdyrproduksjon</b>					
Antall årskyr	14,6	14,8	15,1	15,7	16,4
Kumelk, liter omsatt	92 471	94 443	97 900	101 576	108 952
Melkekvote	97 836	100 884	105 742	107 122	114 530
Produsert melk pr årsku, kg	6 867	6 897	7 008	6 993	7 067
Storfekjøtt, kg omsatt	2 433	2 900	2 584	2 981	2 829
<b>Arbeidsforbruk, timer</b>					
Bruker	2 241	2 363	2 287	2 125	2 177
Ektefelle	471	411	474	487	475
Barn under 17 år	39	21	27	5	6
Sum familie	2 751	2 795	2 787	2 617	2 658
Leid arbeid	421	593	540	443	475
Sum timer i jordbruket	3 172	3 388	3 327	3 060	3 134
Sum timer familie i skogbruket	40	52	22	28	17
Sum timer i tilleggsnæring	29	33	36	51	83
Familiens arbeid på nyanlegg	17	27	51	64	33
Familiens arb. i annen virksomhet i alt	498	731	697	738	761
<b>Oppnådde priser</b>					
Bygg, kr pr kg					
Havre, kr pr kg					
Kumelk, kr pr l	3,45	3,45	3,46	3,48	3,75
Kukjøtt, kr pr kg	24,84	26,37	27,38	28,39	29,53
Annet storfekjøtt, kr pr kg	28,58	31,09	31,01	32,02	34,96

**Tabell 19b. Nettoinvesteringer**

År	2003	2004	2005	2006	2007
Jord, grøfter og vannanlegg	13 625	2 799	4 238	-193	17 331
Driftsbygninger	-22 205	-21 463	17 193	137 472	49 529
Maskiner og redskap	20 545	-17 612	-14 798	8 191	-17 232
Melkekvote (ku og geit)	2 171	3 867	3 008	22 788	19 413
Sum nettoinvesteringer	14 137	-32 409	9 641	168 258	69 041

<sup>1)</sup> Inkl. nyttet halmavling

## Driftsform melk - Troms alle bruk

**Tabell 19c. Produksjonsinntekter pr bruk**

År	2003	2004	2005	2006	2007
Korn					
Andre planteprodukter	8 159	5 078	6 915	15 639	11 071
<b>Planteprodukter i alt</b>	<b>8 159</b>	<b>5 078</b>	<b>6 915</b>	<b>15 639</b>	<b>11 071</b>
Storfe, melk	318 658	326 247	338 423	353 046	408 710
Storfe, livdyr	5 226	10 779	11 701	11 563	13 193
Kuslakt	40 314	36 605	43 527	50 101	43 585
Annet storfeslakt	36 925	39 627	37 454	43 029	73 308
Andre inntekter, husdyrholdet	1 117	453	- 16		
<b>Husdyrprodukt i alt</b>	<b>402 240</b>	<b>413 711</b>	<b>431 091</b>	<b>457 740</b>	<b>538 795</b>
Kulturlandskapstilskudd <sup>1)</sup>			57 587	56 749	66 447
Arealtilskudd, grovfôr	104 798	104 955	50 626	51 051	52 637
Arealtilskudd, korn					
Arealtilskudd, annet	735	922	500	550	500
Produksjonstillegg, husdyr	61 968	67 211	59 561	60 082	65 409
Bunnfradrag	-6 000	-6 000	-5 500	-5 000	-5 000
Driftstillegg melk ku	59 265	65 000	58 600	58 600	59 600
Distriktstilskudd storfe	128 620	129 836	125 074	131 610	141 037
Grunntilskudd storfe	2 812				
Distriktstilskudd gris					
Distriktstilskudd sau	246	395			
Grunntilskudd sau	67	98			
Beitetilskudd	2 735	3 367	3 528	4 778	7 778
Regionale miljøtilskudd				3 179	4 214
Refunderte avløserutgifter	39 639	46 555	45 593	46 332	47 609
Andre tilskudd	12 988	1 932	2 028	13 776	6 281
<b>Tilskudd i alt</b>	<b>407 873</b>	<b>414 272</b>	<b>397 596</b>	<b>421 705</b>	<b>446 512</b>
Leieinntekter, traktor og redskap	4 753	6 503	7 793	8 607	14 591
Andre inntekter	249		278		
<b>Produksjonsinntekter i alt</b>	<b>823 275</b>	<b>839 563</b>	<b>843 673</b>	<b>903 690</b>	<b>1 010 970</b>

**Tabell 19d. Kostnader pr bruk**

År	2003	2004	2005	2006	2007
Kraftfôr	133 202	137 931	134 501	150 036	162 962
Andre førkostnader inkl. beiteleie	7 679	5 410	7 268	10 334	12 598
Såvarer	2 531	2 646	2 100	8 705	5 852
Handelsgjødsel og kalk	20 901	21 606	23 412	24 347	25 270
Plantevernmidler	1 094	1 097	1 083	522	770
Konserveringsmidler	4 921	6 273	5 519	4 471	5 973
Andre forbruksartikler m.v.	36 225	43 098	46 746	53 941	53 444
Kjøp av dyr	7 760	5 175	9 922	10 705	14 517
<b>Sum variable kostnader</b>	<b>214 314</b>	<b>223 235</b>	<b>230 550</b>	<b>263 061</b>	<b>281 385</b>
Leid arbeid	53 020	69 336	71 094	61 151	62 266
Drivstoff	14 222	12 641	14 896	18 775	20 870
Vedl.h. jord, veger, grøfter og vannanl.	922	2 066	1 953	1 616	2 859
Vedl.h. driftsbygninger	22 903	23 096	22 918	30 881	27 289
Vedl.h. traktor og maskiner	34 484	38 061	43 760	40 977	41 937
Avskr. jord, veger, grøfter og vannanl.	1 658	1 091	1 177	1 059	1 277
Avskr. driftsbygninger	33 799	33 235	33 759	38 815	42 353
Avskr. traktor og maskiner	48 858	44 725	43 066	41 358	41 123
Maskinleie	5 819	9 673	14 738	22 870	29 376
Leie av bygninger <sup>2)</sup>					1 939
Leie av kvote <sup>2)</sup>					
Andre faste kostnader	72 088	75 001	77 549	83 609	86 246
<b>Sum faste kostnader</b>	<b>287 775</b>	<b>308 926</b>	<b>324 911</b>	<b>341 111</b>	<b>357 535</b>
<b>Kostnader i alt</b>	<b>502 088</b>	<b>532 161</b>	<b>555 461</b>	<b>604 171</b>	<b>638 920</b>
Netto mek.kostnader pr FEm totalavl.	1,70	1,54	1,60	1,73	1,62
Netto mek.kostn. pr liter omsatt melk	1,22	1,17	1,20	1,24	1,22
Netto mekaniseringskostnader pr daa	425	384	396	415	437

<sup>1)</sup> Var tidligere en del av arealtilskuddet

<sup>2)</sup> Var tidligere regnet inn i maskinleie

## Driftsform melk - Troms alle bruk

**Tabell 19e. Resultatregning**

År	2003	2004	2005	2006	2007
<b>Resultatregning i jordbruket</b>					
Driftsoverskudd	321 186	307 403	288 211	299 519	372 050
- Renter av jordbruksaktiva	1) 55 063	46 400	35 031	50 466	72 775
Familiens arbeidsfortjeneste	266 123	261 002	253 181	249 053	299 275
Familiens arbeidsfortjeneste pr årsverk	177 807	167 111	165 449	173 886	202 369
Lønnsevne	319 143	330 338	324 275	310 203	361 541
Lønnsevne pr. time	100,62	97,49	97,46	101,39	115,38
Vederlag til arbeid og egenkap. pr årsv.	199 362	192 368	186 831	201 747	236 430
<b>Regnskapssammendrag</b>					
Driftsoverskudd, jordbruk	321 186	307 403	288 211	299 519	372 050
Driftsoverskudd, skogbruk	1 474	566	7 203	2 259	527
Driftsoverskudd, tilleggsnæringer	6 811	6 966	10 950	7 839	27 099
Driftsoverskudd, andre næringer	2 180	2 929	2 436	18 664	- 1 741
Lønnsinntekt	122 182	127 075	127 102	113 987	139 936
Pensjoner og sykepenger	42 918	53 744	62 926	89 689	89 953
Gevinst/utbytte verdipapir	298	244	157	263	376
Familiens arbeid på nyanlegg	2 111	3 567	6 857	8 428	4 624
Renteinntekter	4 972	3 128	3 083	4 539	10 532
- Renteutgifter	56 236	42 203	43 304	50 680	61 419
- Kårutgifter	363	343			
Nettoinntekt	447 534	463 077	465 622	494 508	581 936
Privatforbruk ekskl. skatt	319 197	338 203	321 214	360 797	455 813
Betalte skatter	118 617	115 269	112 276	118 798	124 173

**Tabell 19f. Balanse og arbeidskapital pr 31.12.**

År	2003	2004	2005	2006	2007
Kontanter og bankinnskudd	252 468	217 227	237 307	267 967	302 993
Andre krav	75 166	51 963	123 922	121 078	126 385
Omløpsmidler, jordbruk	92 088	94 974	92 801	106 065	117 091
Omløpsmidler, skogbruk	3 294	3 111	2 611	2 194	2 528
Omløpsmidler, tilleggsnæringer	1 152	1 666	1 811	2 894	3 680
Omløpsmidler, andre næringer	27 712	64 212	63 545	65 781	68 341
<b>Omløpsmidler i alt</b>	<b>451 881</b>	<b>433 153</b>	<b>521 997</b>	<b>565 980</b>	<b>621 018</b>
Anleggsmidler, jordbruk	1 022 141	1 045 914	1 082 551	1 241 886	1 384 156
Anleggsmidler, skogbruk	21 051	20 615	20 375	24 217	28 997
Anleggsmidler, tilleggsnæringer	17 427	22 134	23 816	24 785	31 301
Anleggsmidler, andre næringer	23 176	21 528	75 243	82 292	82 019
Privat hovedbygninger	347 553	371 406	394 708	425 272	476 120
Privat, annet	163 543	174 901	201 375	213 415	190 022
<b>Anleggsmidler i alt</b>	<b>1 594 890</b>	<b>1 656 498</b>	<b>1 798 067</b>	<b>2 011 867</b>	<b>2 192 615</b>
<b>Eiendeler i alt</b>	<b>2 046 772</b>	<b>2 089 650</b>	<b>2 320 064</b>	<b>2 577 848</b>	<b>2 813 633</b>
Eiendeler i jordbruket	1 114 229	1 140 887	1 175 352	1 347 951	1 501 247
Kortsiktig gjeld	218 224	209 455	252 449	242 233	250 477
Langsiktig gjeld	726 579	732 619	852 596	1 038 658	1 121 740
<b>Gjeld i alt</b>	<b>944 803</b>	<b>942 074</b>	<b>1 105 045</b>	<b>1 280 891</b>	<b>1 372 217</b>
Endring i året, kroner	-24 328	-17 589	56 909	175 318	38 323
<b>Egenkapital</b>	<b>1 101 969</b>	<b>1 147 576</b>	<b>1 215 019</b>	<b>1 296 956</b>	<b>1 441 416</b>
Egenkapitalprosent	54	55	52	50	51
Endring i året (sparing)	156 281	-10 358	60 805	81 937	122 813
<b>Arbeidskapital</b>	<b>233 658</b>	<b>223 698</b>	<b>269 548</b>	<b>323 747</b>	<b>370 541</b>
Endring i året	87 524	13 905	67 806	54 978	15 213
1) Kalkulasjonsrente	5,0 %	4,0 %	3,0 %	4,0 %	5,0 %

## Driftsform melk - Finnmark alle bruk

**Tabell 20a. Produksjonstekniske data og oppnådde priser**

År	2003	2004	2005	2006	2007
Antall bruk	12	12	13	12	12
Brukers alder	48	46	46	47	48
<b>Arealfordeling og avling</b>					
Korn, daa	4,2	2,7	2,7		
Grovfôr, daa	274,5	302,0	322,8	310,9	323,8
Annet areal, daa		5,4	2,7		
Jordbruksareal, daa	278,7	310,1	328,2	310,9	323,8
- herav leid areal, daa	77,3	108,9	95,1	87,9	90,8
Korn, FEm pr daa	240	257	240		
Grovfôr, FEm pr daa	282	284	268	279	272
Jordbruksareal, FEm pr daa	278	282	267	279	272
<b>Husdyrproduksjon</b>					
Antall årskyr	18,9	18,2	18,0	17,0	18,8
Kumelk, liter omsatt	111 583	112 612	113 134	105 289	118 167
Melkekvote	111 076	106 363	112 693	105 993	121 664
Produsert melk pr årsku, kg	6 359	6 747	6 842	6 750	6 789
Storfekjøtt, kg omsatt	2 932	3 314	3 394	3 098	3 064
<b>Arbeidsforbruk, timer</b>					
Bruker	2 308	2 346	2 359	2 424	2 344
Ektefelle	567	429	375	349	311
Barn under 17 år	31	21	16	18	23
Sum familie	2 905	2 796	2 750	2 790	2 678
Leid arbeid	760	714	785	614	708
Sum timer i jordbruket	3 665	3 510	3 535	3 405	3 386
Sum timer familie i skogbruket	3	8	11	10	12
Sum timer i tilleggsnæring	30	42	44	37	29
Familiens arbeid på nyanlegg	150	50	41	117	29
Familiens arb. i annen virksomhet i alt	586	866	859	990	1 122
<b>Oppnådde priser</b>					
Bygg, kr pr kg					
Havre, kr pr kg					
Kumelk, kr pr l	3,43	3,44	3,43	3,40	3,71
Kukjøtt, kr pr kg	24,46	26,22	27,51	28,01	29,26
Annet storfekjøtt, kr pr kg	26,39	29,49	31,12	31,52	33,70

**Tabell 20b. Nettoinvesteringer**

År	2003	2004	2005	2006	2007
Jord, grøfter og vannanlegg	-1 188	1 076	13 769	4 338	8 367
Driftsbygninger	70 011	-16 048	17 326	245 010	-15 752
Maskiner og redskap	41 922	4 745	16 948	-18 809	15 135
Melkekvote (ku og geit)	2 194	30 255	22 463	44 027	-7 055
Sum nettoinvesteringer	112 939	20 027	70 506	274 566	695

1) Inkl. nyttet halmavling

## Driftsform melk - Finnmark alle bruk

**Tabell 20c. Produksjonsinntekter pr bruk**

År	2003	2004	2005	2006	2007
Korn					
Andre planteprodukter	4 970	17 135	11 243	7 464	10 638
<b>Planteprodukter i alt</b>	<b>4 970</b>	<b>17 135</b>	<b>11 243</b>	<b>7 464</b>	<b>10 638</b>
Storfe, melk	382 343	387 036	388 474	358 421	438 607
Storfe, livdyr	4 227	9 027	8 837	3 609	8 221
Kuslakt	34 051	42 176	56 730	41 013	57 564
Annet storfeslakt	43 568	46 485	53 158	53 323	60 072
Andre inntekter, husdyrholdet	819		289		
<b>Husdyrprodukt i alt</b>	<b>465 008</b>	<b>484 723</b>	<b>507 486</b>	<b>456 365</b>	<b>564 463</b>
Kulturlandskapstilskudd <sup>1)</sup>			59 997	56 381	64 355
Arealtilskudd, grovfôr	113 048	120 289	55 230	56 108	56 766
Arealtilskudd, korn	1 333	1 811	542	387	
Arealtilskudd, annet	933	3 083	3 462		
Produksjonstillegg, husdyr	77 106	77 409	72 573	71 481	71 642
Bunnfradrag	-6 000	-6 000	-5 500	-5 000	-5 000
Driftstillegg melk ku	65 000	65 000	58 600	58 600	59 600
Distriktstilskudd storfe	215 564	220 495	223 506	204 986	230 604
Grunntilskudd storfe	3 149				
Distriktstilskudd gris					
Distriktstilskudd sau					
Grunntilskudd sau					
Beitetilskudd	2 004	1 188	2 962	3 667	6 561
Regionale miljøtilskudd				8 003	6 801
Refunderte avløserutgifter	51 450	43 470	45 929	48 458	51 525
Andre tilskudd	271	271	1 699	516	8 262
<b>Tilskudd i alt</b>	<b>523 858</b>	<b>527 015</b>	<b>518 999</b>	<b>503 586</b>	<b>551 116</b>
Leieinntekter, traktor og redskap	3 647	994	3 102	7 806	7 371
Andre inntekter			6 468		
<b>Produksjonsinntekter i alt</b>	<b>997 482</b>	<b>1 029 868</b>	<b>1 047 298</b>	<b>975 221</b>	<b>1 133 588</b>

**Tabell 20d. Kostnader pr bruk**

År	2003	2004	2005	2006	2007
Kraftfôr	176 262	178 581	179 159	164 708	174 570
Andre førkostnader inkl. beiteleie	15 323	14 221	10 154	9 882	15 202
Såvarer	5 835	10 193	8 245	6 199	4 739
Handelsgjødsel og kalk	30 944	31 941	33 113	35 125	37 343
Plantevernmidler	318	1 562	412	529	419
Konserveringsmidler	5 941	6 663	6 533	6 571	7 834
Andre forbruksartikler m.v.	45 156	46 745	50 387	49 845	54 944
Kjøp av dyr	3 167	12 221	6 581	167	18 764
<b>Sum variable kostnader</b>	<b>282 947</b>	<b>302 126</b>	<b>294 584</b>	<b>273 027</b>	<b>313 812</b>
Leid arbeid	82 845	74 400	90 376	72 120	89 253
Drivstoff	16 194	18 125	19 803	22 119	22 667
Vedl.h. jord, veger, grøfter og vannanl.	69	821	1 058	1 107	1 302
Vedl.h. driftsbygninger	35 014	28 728	30 222	29 409	28 781
Vedl.h. traktor og maskiner	40 791	43 458	38 824	39 044	47 296
Avskr. jord, veger, grøfter og vannanl.	1 188	1 051	70	644	644
Avskr. driftsbygninger	34 146	41 277	45 807	57 708	58 164
Avskr. traktor og maskiner	53 864	52 691	46 175	49 219	45 815
Maskinleie	1 763	1 926	18 368	23 802	30 979
Leie av bygninger <sup>2)</sup>					
Leie av kvote <sup>2)</sup>					
Andre faste kostnader	77 723	83 958	86 034	92 349	91 163
<b>Sum faste kostnader</b>	<b>343 597</b>	<b>346 434</b>	<b>376 735</b>	<b>387 521</b>	<b>416 064</b>
<b>Kostnader i alt</b>	<b>626 543</b>	<b>648 561</b>	<b>671 319</b>	<b>660 548</b>	<b>729 876</b>
Netto mek.kostnader pr FEm totalavl.	1,62	1,48	1,48	1,61	1,77
Netto mek.kostn. pr liter omsatt melk	1,12	1,15	1,14	1,33	1,32
Netto mekaniseringskostnader pr daa	449	418	394	449	481

<sup>1)</sup> Var tidligere en del av arealtilskuddet

<sup>2)</sup> Var tidligere regnet inn i maskinleie



## Driftsform melk - Finnmark alle bruk

**Tabell 20e. Resultatregning**

År	2003	2004	2005	2006	2007
<b>Resultatregning i jordbruket</b>					
Driftsoverskudd	370 939	381 307	375 979	314 673	403 712
- Renter av jordbruksaktiva <sup>1)</sup>	65 961	61 827	47 565	73 077	98 964
Familiens arbeidsfortjeneste	304 978	319 480	328 414	241 596	304 748
Familiens arbeidsfortjeneste pr årsverk	184 638	199 613	212 783	155 158	203 976
Lønnsevne	387 823	393 880	418 790	313 716	394 001
Lønnsevne pr. time	105,81	112,22	118,48	92,15	116,35
Vederlag til arbeid og egenkap. pr årsv.	209 966	224 004	230 026	193 574	242 061
<b>Regnskapssammendrag</b>					
Driftsoverskudd, jordbruk	370 939	381 307	375 979	314 673	403 712
Driftsoverskudd, skogbruk	- 295	- 655	392	48	- 30
Driftsoverskudd, tilleggsnæringer	4 391	5 755	7 059	12 339	10 609
Driftsoverskudd, andre næringer	- 4 828	1 724	- 6 753	- 15 329	- 3 248
Lønnsinntekt	124 988	138 003	140 689	176 097	223 358
Pensjoner og sykepenger	43 990	22 105	26 293	22 841	34 707
Gevinst/utbytte verdipapir	575	1 269	28 876	- 9 431	4 744
Familiens arbeid på nyanlegg	18 672	6 380	5 306	15 154	3 870
Renteinntekter	4 210	1 737	2 045	3 623	5 966
- Renteutgifter	62 949	47 678	43 731	47 605	76 313
- Kårutgifter					500
Nettoinntekt	499 694	509 946	536 155	472 409	606 873
Privatforbruk ekskl. skatt	361 683	399 412	312 102	351 240	410 855
Betalte skatter	117 068	117 450	108 448	113 078	108 531

**Tabell 20f. Balanse og arbeidskapital pr 31.12.**

År	2003	2004	2005	2006	2007
Kontanter og bankinnskudd	121 070	132 979	229 712	235 978	229 468
Andre krav	72 627	51 865	113 959	74 894	103 389
Omløpsmidler, jordbruk	105 804	118 123	130 966	124 626	126 491
Omløpsmidler, skogbruk			123		
Omløpsmidler, tilleggsnæringer	4 852	5 935	692		
Omløpsmidler, andre næringer	61 220	58 670	75 067	69 389	69 389
<b>Omløpsmidler i alt</b>	<b>365 572</b>	<b>367 572</b>	<b>550 520</b>	<b>504 887</b>	<b>528 737</b>
Anleggsmidler, jordbruk	1 271 394	1 433 720	1 500 487	1 840 602	1 866 821
Anleggsmidler, skogbruk	7 557	6 880	4 387	7 665	7 181
Anleggsmidler, tilleggsnæringer	59 405	61 839	57 521	31 080	28 659
Anleggsmidler, andre næringer	61 349	60 781	54 166	50 543	59 437
Privat hovedbygninger	385 959	414 357	434 043	458 841	481 342
Privat, annet	161 035	192 665	241 773	173 003	208 276
<b>Anleggsmidler i alt</b>	<b>1 946 699</b>	<b>2 170 242</b>	<b>2 292 378</b>	<b>2 561 732</b>	<b>2 651 715</b>
<b>Eiendeler i alt</b>	<b>2 312 271</b>	<b>2 537 813</b>	<b>2 842 898</b>	<b>3 066 619</b>	<b>3 180 452</b>
Eiendeler i jordbruket	1 377 197	1 551 844	1 631 453	1 965 228	1 993 312
Kortsiktig gjeld	233 345	252 667	242 518	259 970	253 011
Langsiktig gjeld	815 199	970 695	1 060 793	1 254 877	1 294 149
<b>Gjeld i alt</b>	<b>1 048 544</b>	<b>1 223 362</b>	<b>1 303 311</b>	<b>1 514 848</b>	<b>1 547 159</b>
Endring i året, kroner	59 989	84 500	156 820	204 289	32 312
<b>Egenkapital</b>	<b>1 263 727</b>	<b>1 314 451</b>	<b>1 539 587</b>	<b>1 551 772</b>	<b>1 633 293</b>
Egenkapitalprosent	55	52	54	51	51
Endring i året (sparing)	35 158	8 974	126 122	50 784	81 522
<b>Arbeidskapital</b>	<b>132 227</b>	<b>114 905</b>	<b>308 002</b>	<b>244 917</b>	<b>275 726</b>
Endring i året	-24 873	-20 050	119 464	-16 398	26 910
1) Kalkulasjonsrente	5,0 %	4,0 %	3,0 %	4,0 %	5,0 %



## 6 Forklaring på faguttrykk

---

**Anleggsmidler** er eiendeler som er bestemt til varig eie eller bruk; det vil si alle eiendeler unntatt omløpsmidler. Anleggsmidlene har en funksjonstid i foretaket på over ett år. Eksempler på anleggsmidler er jord- og skogbruksarealer, driftsbygninger, maskiner og produksjonsdyr.

**Arbeid:** Både leid arbeid og familiens arbeid registreres i timer etter medgått arbeidstid. For personer under 18 eller over 65 år, regnes arbeidstimene om til fullverdige timer.

Kårfolk og familiens barn over 17 år som har arbeidet i jord- eller skogbruket, føres som leid hjelp i driftsregnskapet. Familiens arbeid på nyanlegg blir ført særskilt da vederlag for dette arbeidet blir aktivert

**Arbeidskapital** er omløpsmidler minus kortsiktig gjeld. Arbeidskapitalen er et uttrykk for familiens likvide situasjon.

**Avlinger** registreres som lagringsdyktig avling; det vil si kg innhøstet poteter, kg innkjørt høy, m<sup>3</sup> ferdig surfôrmasse, antall rundballer, FEm oppföra gras, grønnfôr og beite. Alle avlinger omregnes til FEm per daa.

**Avskrivninger** defineres som planmessig fordeling av eiendelenes verdiforringelse over eiendelenes forventede levetid. I driftsregnskapet benyttes lineære avskrivninger slik at den nominelle verdiforringelsen blir like stor hvert år i avskrivningsperioden. De avskrivbare anleggsmidlene avskrives individuelt og avskrivningstiden fastsettes ut fra sannsynlig varighet/brukstid slik at f.eks. brukt utstyr avskrives over kortere tid enn nytt.

**Balansen** er en oppstilling for brukerfamiliens eiendeler, gjeld og egenkapital per 31.12.

**Dekningsbidrag** er produksjonsinntekter minus variable kostnader.

**Driftsoverskuddet** er produksjonsinntekter minus kostnader. Driftsoverskuddet er den godtgjørelse familien får for egen arbeidsinnsats og for egen og lånt kapital.

**Egenkapitalen** er den delen av totalkapitalen som tilhører brukerfamilien. Egenkapitalen beregnes ved å trekke samlet gjeld fra samlet verdi av eiendelenene.

**Egenkapitalprosenten** er familiens egenkapital i prosent av totalkapitalen. Den viser hvor stor del av eiendelenene som er finansiert med egen kapital

**Eiendeler** består av omløpsmidler og anleggsmidler.

**Familien** består av bruker og eventuell ektefelle, samboer eller partner og deres barn under 17 år.

**Familiens arbeidsfortjeneste** (beregnes bare for jordbruket) er driftsoverskuddet fratrukket kalkulert rente av eiendelenene i jordbruket og viser det familien har igjen for arbeidsinnsatsen i jordbruksvirksomheten. Som uttrykk for jordbrukseiendelenes verdi, brukes gjennomsnittet av inngående og utgående balanse.

**Faste kostnader** er kostnader som i en gitt periode ikke endrer seg nevneverdig med omfanget av produksjonen. Eksempler på faste kostnader er avskrivninger og vedlikehold av driftsbygninger.

**Gjeldsandel / gjeldsprosenten** er familiens gjeld i prosent av totalkapitalen og viser hvor stor del av eiendelene som er finansiert med fremmed kapital

**Jordbruksareal:** Areal av de enkelte vekstslag i dekar (daa.). Jordbruksarealet omfatter både eget og leid areal, og det er registrert hvor stort det leide arealet er. Overflatedyrket areal er med som redusert areal. Utmarksbeite er ikke medregnet.

**Kortsiktig gjeld** er gjeld som normalt forfaller til betaling innen ett år fra regnskapsavslutning, eller som er direkte knyttet til bedriftens kortsiktige omsetning av varer og tjenester.

**Kostnader** er verdien av de varer og tjenester som er satt inn i produksjonen i regnskapsperioden.

**Langsiktig gjeld** er gjeld som normalt forfaller til betaling ett år eller senere etter regnskapsavslutning, og som ikke er knyttet til bedriftens kortsiktige omsetning av varer og tjenester.

**Lønnsevne** beregnes bare for jordbruket og viser hvor mye jordbruket kan betale for samlet arbeidsinnsats. Den angis i kroner per bruk eller kroner per time.

**Nettoinntekt** er samlet driftsoverskudd fra all næringsvirksomhet med tillegg av lønnsinntekter, pensjoner, kalkulert vederlag for familiens arbeidsinnsats på nyanlegg samt renteinntekter, men fratrukket rente- og kårutgifter.

**Nettoinvestering** er nyanlegg minus avskrivninger, frasalg og investeringstilskudd.

**Netto mekaniseringskostnader** omfatter alle kostnader vedrørende maskininnsatsen (traktorer, skurtresker, yrkesbil og andre maskiner og redskaper), inklusive rente av bokført verdi, men fratrukket inntekter fra utleie av maskiner.

**Omløpsmidler** er eiendeler som ikke er anskaffet for varig eie eller bruk, og de har enten en funksjonstid i foretaket på under ett år eller de er knyttet til den kortsiktige omsetningen av varer og tjenester. Eksempler på omløpsmidler er bankinnskudd, kontanter, andre krav, slaktedyr og varelager.

**Produksjonsinntekter** er verdien av de varer og tjenester som er produsert i løpet av året. Produksjonsinntektene omfatter derfor både hva som er solgt eller tatt ut til forbruk i løpet av året og endringene i lagerbeholdningene.

**Rentekrav** er kalkulert rente av gjennomsnittlig verdi av eiendeler i jordbruket.

**Sparing** er økning i egenkapitalen i løpet av året.

**Standard dekningsbidrag (SDB)** er det som i gjennomsnitt skal være igjen når produksjonsinntektene er fratrukket variable kostnader. Størrelsen på et bruks samlende SDB benyttes i flere europeiske land og i EUs regnskapsstatistikk som utvalgsriterium. Minstegrense i EU-statistikken er 8 ESU (European Size Unit). 1 ESU er lik 1 200 Euro, eller ca. NOK 10 000

**Variable kostnader** er kostnader som i en gitt periode forandrer seg proporsjonalt med omfanget av produksjonen slik som f.eks. såfrø, gjødsel og innkjøpt fôr. Drivstoff regnes som en fast kostnad.

**Vederlag til arbeid og egenkapital** (beregnes bare for jordbruket) omfatter driftsoverskuddet tillagt kostnadene for leid arbeid og fratrukket jordbrukets andel av utgifter til renter og kår. Jordbrukets andel settes til verdien av eiendeler i jordbruket i prosent av sum eiendeler.

**Vederlag til familiens arbeid og egenkapital** (beregnes bare for jordbruket) omfatter driftsoverskuddet fratrukket jordbrukets andel av utgifter til renter og kår. Jordbrukets andel settes til verdien av eiendeler i jordbruket i prosent av sum eiendeler.

**Årsverk:** Et årsverk er 1 845 registrerte timer.