

Notat 2006–22

Økonomien i jordbruket i Nord-Norge

Driftsgranskingene i jord- og skogbruk 2005
Aktuelle artikler og tabellsamling 2001–2005

Øyvind Hansen

Tittel	Økonomien i jordbruket i Nord-Norge. Driftsgranskingene i jord- og skogbruk 2005. Aktuelle artikler og tabellsamling 2001–2005
Forfatter	Øyvind Hansen
Utgiver	Norsk institutt for landbruksøkonomisk forskning (NILF)
Utgiversted	Oslo
Utgivelsesår	2006
Antall sider	87
ISBN-13	978-82-7077-668-9
ISBN-10	82-7077-668-8
ISSN	0805-9691

Litt om NILF

- Forskning og utredning angående landbrukspolitikk, matvaresektor og -marked, foretaksøkonomi, nærings- og bygdeutvikling.
- Utarbeider nærings- og foretaksøkonomisk dokumentasjon innen landbruket; dette omfatter bl.a. sekretariatsarbeidet for Budsjett-nemnda for jordbruket og de årlige driftsgranskingene i jord- og skogbruk.
- Utvikler hjelpemidler for driftsplanlegging og regnskapsføring.
- Finansieres av Landbruks- og matdepartementet, Norges forskningsråd og gjennom oppdrag for offentlig og privat sektor.
- Hovedkontor i Oslo og distriktskontor i Bergen, Trondheim og Bodø.

Forord

Driftsgranskinger i jord- og skogbruk er en årlig regnskapsundersøkelse hvor det på landsbasis har vært med i underkant av 1 000 bruk. Grunnlagsmaterialet for granskingen er omfattende og mange data på distriktsnivå er det ikke plass til i den landsdekkende publikasjonen. For å belyse lokale forhold utarbeider NILFs distriktskontorer egne notater med aktuelle artikler og tabeller om driftsgranskingsbrukene fra sitt område. Dette gjør lokale data lettere tilgjengelig.

For regnskapsåret 2005 var det med 113 bruk fra Nord-Norge i driftsgranskingene. De siste fem årene har antall deltakerbruk fra landsdelen variert mellom 119 og 113 bruk. Kontinuiteten blant deltakerbrukene har vært god og det har vært små endringer i regnskapsmessige prinsipper de senere år. Tabelldelen gir derfor god oversikt over økonomien for vanlige gårdsbruk i landsdelen de siste fem år. Det er tabeller for landsdel, fylker, størrelsesgrupper og produksjoner.

I årets notat er det et kapittel med de viktigste resultatene for 2005. Her blir viktige utviklingstrekk på kort og lang sikt belyst. I tillegg til driftsøkonomien i jordbruket, er den totale økonomiske situasjon for gårdbrukerfamilien analysert. Notatet har også et kapittel som drøfter årsakene til forholdsvis stor forskjell i økonomiske resultater blant melkeproduksjonsbrukene i fylkene, blant annet ved å sammenligne med melkeproduksjonsbruk i Nord-Trøndelag og Rogaland.

NILFs distriktskontor i Bodø har ansvaret for driftsgranskingsarbeidet i Nord-Norge. Øyvind Hansen har skrevet teksten, laget tabelldelen og redigert notatet. Anne Bente Ellevold har ferdigstilt notatet for trykking.

Oslo, januar 2007
Ivar Pettersen

Innhold

1	INNLEDNING.....	1
2	ØKONOMISKE UTVIKLINGSTREKK I NORDNORSK LANDBRUK.....	3
2.1	Uendret jordbruksinntekt for gårdsbruk i Nord-Norge	3
2.1.1	Resultatmål for landsdelen.....	3
2.1.2	Produksjoner	9
2.1.3	Fylker	11
3	MELKEPRODUKSJON.....	15
3.1	Ulik lønnsomhet mellom fylkene.....	15
3.2	Driftsmessige forskjeller	16
3.3	Distriktstilskudd på melk	17
3.4	Kostnader	19
4	TABELLSAMLING 2001–2005	23
5	FORKLARING PÅ FAGUTTRYKK	85

Figurer

Figur 2.1	Nettoinntekt, driftsoverskudd, vederlag til arbeid og egenkapital og familiens arbeidsfortjeneste per årsverk 2001–2005, deflatert til 2005 kroner	4
Figur 2.2	Lønnsutvikling diverse yrkesgrupper, kroner	5
Figur 2.3	Sum inflasjonsjustert nettoinvestering 1996–2005, kr	7
Figur 2.4	Sum nettoinvestering 2002–2005 for regioner, 1 000 kr	7
Figur 2.5	Antall driftsgranskingsbruk fordelt på driftsformer.....	9
Figur 2.6	Familiens arbeidsfortjeneste per årsverk, deflatert til 2005 kroner	10
Figur 2.7	Familiens arbeidsfortjeneste per årsverk for fylkene, deflatert til 2005 kroner.....	12
Figur 3.1	Familiens arbeidsfortjeneste per årsverk på melkeproduksjonsbruk i fylkene	15
Figur 3.2	Sammensetning av husdyrinntekter per årsku, 1 000 kr.....	17
Figur 3.3	Distriktstilskudd på melk og storfekjøtt per årsku 2005, kr.....	18
Figur 3.4	Sammensetning av produksjonsinntekter per årsku i 2005, 1 000 kr	19
Figur 3.5	Variable kostnader per årsku i 2005, 1 000 kr.....	19
Figur 3.6	Faste kostnader per årsku i 2005, 1 000 kr	20
Figur 3.7	Kostnader i alt per årsku i 2005, 1 000 kr.....	21

Tabeller

Tabell 2.1	Økonomisk resultat landsdel, kr	8
Tabell 2.2	Økonomisk resultat driftsformer, kr	11
Tabell 2.3	Økonomisk resultat fylker, kr	13
Tabell 3.1	Distriktstilskudd 2005 fordelt på soner, øre.....	18

Tabellsamling

Tabell 1	Nord-Norge. Alle produksjoner. Alle størrelsesgrupper	24
Tabell 2	Nord-Norge. Alle produksjoner. Størrelsesgruppe 50–99 daa	27
Tabell 3	Nord-Norge. Alle produksjoner. Størrelsesgruppe 100–199 daa	30
Tabell 4	Nord-Norge. Alle produksjoner. Størrelsesgruppe 200–299 daa	33
Tabell 5	Nord-Norge. Alle produksjoner. Størrelsesgruppe 300–499 daa	36
Tabell 6	Nord-Norge. Melkeproduksjon. Alle størrelsesgrupper	39
Tabell 7	Nord-Norge. Melkeproduksjon. Størrelsesgruppe 100–199 daa	42
Tabell 8	Nord-Norge. Melkeproduksjon. Størrelsesgruppe 200–299 daa	45
Tabell 9	Nord-Norge. Melkeproduksjon. Størrelsesgruppe 300–499 daa	48
Tabell 10	Nord-Norge. Sauehold. Alle størrelsesgrupper	51
Tabell 11	Nord-Norge. Sauehold. Størrelsesgruppe 100–199 daa	54
Tabell 12	Nord-Norge. Geitehold. Alle størrelsesgrupper	57
Tabell 13	Nord-Norge. Geitehold. Størrelsesgruppe 50–99 daa	60
Tabell 14	Nord-Norge. Geitehold. Størrelsesgruppe 100–199 daa	63
Tabell 15	Nord-Norge. Alle produksjoner. Alle størrelsesgrupper	66
Tabell 16	Troms. Alle produksjoner. Alle størrelsesgrupper	69
Tabell 17	Finnmark. alle produksjoner. Alle størrelsesgrupper	72
Tabell 18	Nordland. Melkeproduksjon. Alle størrelsesgrupper	75
Tabell 19	Troms. Melkeproduksjon. All størrelsesgrupper	78
Tabell 20	Finnmark. Melkeproduksjon. Alle størrelsesgrupper	81

1 Innledning

«Driftsgranskinger i jord- og skogbruk» er en årlig og landsomfattende regnskapsundersøkelse der det i mange år har vært med i underkant av 1 000 driftsregnskap fra gårdsbruk fra hele landet. I 2005 var det totalt med 928 bruk, herav 113 fra Nord-Norge. Brukene fra Nord-Norge fordeler seg med 59 fra Nordland, 39 fra Troms og 15 fra Finnmark. Utvalget av bruk er tilfeldig, og utvalget er sammensatt slik at det skal representere et tverrsnitt av det yrkesmessig drevne landbruket. Små gårdsbruk, det vil si bruk med standard dekningsbidrag mindre enn 8 ESU (European Size Unit) eller ca. 80 000 kroner, er ikke med i granskingen.

Driftsgranskningene tar særlig for seg jord- og skogbruksvirksomheten. Men i motsetning til mange andre lands tilsvarende statistikk, har den norske driftsgranskningen også opplysninger om den totale økonomiske situasjonen for brukerfamilien. Det vil si annen næringsvirksomhet, enten kalt *tilleggsnæring* som er basert på gårdens driftsapparat, eller *annen næring* som er uavhengig av gårdens driftsapparat. Også tall for brukerfamiliens privatøkonomi er med i form av for eksempel lønnsinntekter, verdi av private eiendeler, privat gjeld og verdiregulering. Dette er viktig på grunn av at næringsøkonomi og privatøkonomi alltid har vært tett sammenvevd på de fleste gårdsbruk. Det er den totale økonomiske situasjon for brukerfamilien som ofte er grunnlaget når viktige beslutninger av økonomisk karakter tas.

Regionale notat med omtale, og tabeller for landbruket i regionen har etter hvert blitt et viktig supplement til den landsomfattende publikasjonen for driftsgranskningene. Årets notat omtaler i kapittel 2 sentrale økonomiske utviklingstrekk for nordnorsk landbruk. Både utviklingen i 2005 og de mer langsiktige utviklingstrekkene belyses i dette kapitlet.

I kapittel 3 er den betydelige forskjellen i økonomisk resultat på bruk med melkeproduksjon fra de tre fylkene i landsdelen nærmere analysert. Det er også gjort sammenligninger med tilsvarende bruk i Nord-Trøndelag og Rogaland.

Den omfattende tabellsamlingen i kapittel 4 har 5-års tall for landsdel, størrelsesgrupper, fylker og produksjoner.

I siste kapitel er det tatt med forklaring på de faguttrykkene som er brukt i notatet.

2 Økonomiske utviklingstrekk i nordnorsk landbruk

2.1 Uendret jordbruksinntekt for gardsbruk i Nord-Norge

2.1.1 Resultatmål for landsdelen

Både økningen i jordbruksinntekt og den tydelige bedringen i brukerfamiliens totaløkonomi for driftsgranskingsbrukene i 2004, fortsatte ikke i 2005. De økonomiske resultatmålene for gjennomsnittsbruket er tilnærmet uendret fra året før. Når en tar hensyn til prisstigningen er det i virkeligheten en liten nedgang. Viktigste resultat fra driftsgranskningen er at jordbruksinntekten går ned i et år hvor store grupper av næringsliv og lønsmottakere hadde betydelig bedring i økonomien.

Driftsoverskuddet i jordbruket ble i gjennomsnitt for driftsgranskingsbrukene fra landsdelen 247 400 kroner i 2005. Dette er 2 200 kroner eller ca. 1 prosent lavere enn i 2004.

Driftsoverskuddet er godtgjørelse for eget (brukerfamilien og ubetalt leid) arbeid og godtgjøring for egen og lånt kapital i næringen. Resultatmål som viser hva næringen gir i avkastning for arbeid, for eksempel per årsverk eller per time, er viktige. For å komme fram til et slikt resultatmål, må driftsoverskuddet reduseres med en godtgjøring til den innsatte kapitalen. Det er flere måter dette kan gjøres på. I driftsgranskningene brukes en kalkulert rente på alle eiendeler i næringen. For 2005 er kalkulasjonsrenten 3 prosent mot 4 prosent året før. Driftsoverskudd minus kalkulert rente er *familiens arbeidsfortjeneste* som er godtgjøring for eget arbeid og ubetalt leid arbeid. Familiens arbeidsfortjeneste per årsverk (1 845 timer) var 150 900 kroner i 2005. Dette er 5 900 kroner eller 4,1 prosent mer enn i 2004. Det er den reduserte prosentsatsen for beregningen av rentekravet som er årsak til at arbeidsfortjenesten øker tross redusert driftsoverskudd.

I jordbruksoppgjøret er resultatmålet *vederlag til arbeid og egenkapital per årsverk* sentralt. Det viser vederlag for eget og leid arbeid etter at jordbrukets andel av betalte renter er trukket fra. Vederlaget var 176 800 kroner i 2005. Dette er 800 kroner mer enn året før. Selv om rentesatsen for gjeld var lavere enn i 2004, økte samlet gjeld slik at det ble betalt tilnærmet like mye renter som året før. Dermed ble vederlag til arbeid og egenkapital lite endret fra 2004 til 2005.

Nettoinntekt viser brukerfamiliens samlede overskudd fra landbruk og annen næringsvirksomhet, med tillegg av lønnsinntekter, pensjoner, kalkulert vederlag for eget arbeid på nyanlegg og renteinntekter og fratrukket renteutgifter og kårutgifter. Nettoinntekten ble i gjennomsnitt 452 300 kroner, som er 3 500 kroner eller 1 prosent mer enn i 2004. Det er særlig økte lønnsinntekter som gjør at brukerfamiliens nettoinntekt øker litt.

Figur 2.1 viser utviklingen for disse fire resultatmålene de siste fem år. For årene 2001–2004 er tallene regnet om til 2005 kroner ved hjelp av konsumprisindeksen.

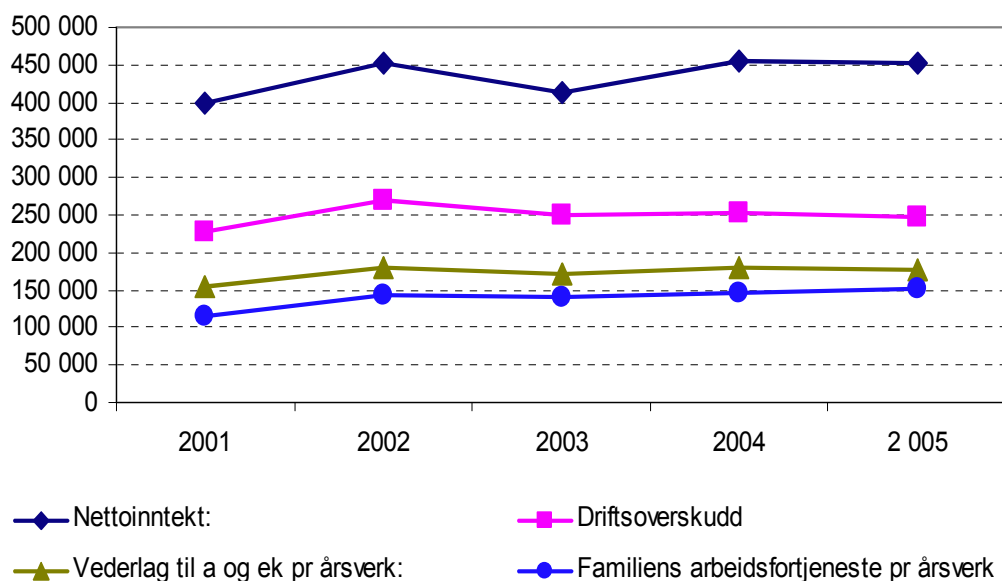

Figur 2.1 Nettoinntekt, driftsoverskudd, vederlag til arbeid og egenkapital og familiens arbeidsfortjeneste per årsverk 2001–2005, deflatert til 2005 kroner

Figuren viser forholdsvis små endringer i femårsperioden, særlig fra 2002 og utover. Familiens arbeidsfortjeneste per årsverk er for eksempel ca. 7 400 kroner større i 2005 enn i 2002. Det er dette resultatmålet som er best egnet til å sammenligne med årslønn for lønsmottakere. Driftsoverskuddet fra jordbruket har i hele perioden vært mellom 55 og 60 prosent av brukerfamiliens nettoinntekt.

Figur 2.2. viser hvordan lønnsutviklingen for flere yrkesgrupper har vært de siste ti år sammenlignet med jordbruket. For jordbruket er det i figuren brukt tall for hele landet og resultatmålet vederlag til arbeid og egenkapital per årsverk. Det vil si godtgjøring for alt arbeid, inkludert leid arbeid på gården. For 2005 var vederlaget 173 300 kroner. Til sammenligning var for eksempel årslønnen for industriarbeidere i NHO-bedrifter 306 600 kroner, mens funksjonærer i NHO-bedrifter hadde 454 500 kroner i årslønn.

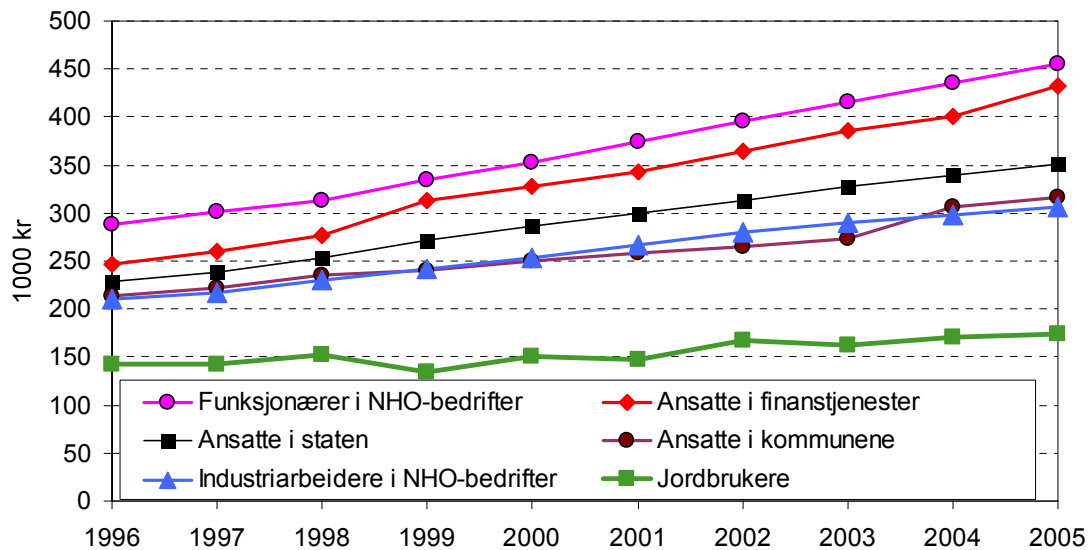

Figur 2.2 Lønnsutvikling diverse yrkesgrupper, kroner

Forskjellen mellom jordbruket og de andre gruppene er enda større hvis «årslønn» i jordbruket vises med familiens arbeidsfortjeneste per årsverk, som var 141 300 kroner i gjennomsnitt for landet. Figur 2.2 viser også at forskjellen mellom jordbruket og de andre gruppene har økt gjennom perioden.

Siden 2002 har en del av virkemidlene i jordbruksoppgjøret blitt gitt som skattelette ved et jordbruksfradrag i alminnelig inntekt på selvangivelsen. For 2005 var maksimalt fradrag 61 500 kroner, som året før. For driftsgranskingsbrukene i Nord-Norge var gjennomsnittlig fradrag 58 100 kroner, og reduserte skatten med 15 800 kroner per bruk. Forutsatt 33 prosent skatt, tilsvarer det 23 600 kroner i inntekt per bruk eller 14 000 kroner per årsverk. Dette er også på samme nivå som året før. Det er ikke tatt hensyn til jordbruksfradraget i resultatberegningene i driftsgranskningene.

2.1.1.1 Produksjonsinntekter og kostnader

Driftsoverskuddet i jordbruket er differansen mellom produksjonsinntekter og kostnader. *Produksjonsinntektene*, som er verdien av de varer og tjenester som er produsert i året inkludert tilskudd, var 778 300 kroner i gjennomsnitt for de nordnorske brukene i driftsgranskningene. Utviklingen de senere år med stadig økning i produksjonsinntektene fortsatte også i 2005. Økningen var på 17 500 kroner eller 2,3 prosent fra 2004 og 148 800 kroner (23,6 prosent) de siste fem år. Hovedårsaken til økningen er at gjennomsnittsbruket stadig har blitt større, både målt i antall dyr og i antall dekar. Gjennomsnittsbruket i 2005 disponerte for eksempel 50 dekar mer innmark enn i 2002. Dette ga naturlig nok økte husdyrinntekter ved at produksjonen har økt, og også noe mer tilskudd per bruk i perioden, selv om tilskuddene i 2005 var mindre enn året før.

Salgsinntekter fra planteproduksjon utgjør 10 900 kroner for gjennomsnittsbruket og har forholdsvis liten betydning. Derimot er inntekt fra husdyrproduksjonen av avgjørende betydning for landbruket i landsdelen. Samlet husdyrinntekt var i 2005 371 800 kroner, 21 400 kroner mer enn året før. Økningen i husdyrinntektene skyldes særlig melk og kjøttproduksjon på storfe. Flere kyr medførte større omsetning av melk. Noe økte priser på melk og kjøtt, samt flere dyr og høyere verdier per dyr i utgående balanse i

2005 sammenlignet med 2004, er andre viktige årsaker til økte inntekter fra storfe. For andre husdyrslag var det 3 000 kroner lavere husdyrinntekt enn året før. Dette skyldes lavere produksjon av geitmelk og lavere priser på sau- og lammekjøtt.

Bøndene får også tilskudd knyttet til husdyrproduksjon. Distriktstilskudd på melk og kjøtt, og grunntilskudd er viktigst her. Disse tilskuddene var til sammen på 117 200 kroner. Dette er 400 kroner mindre enn i 2004.

Direkte utbetalte tilskudd, som areal- og kulturlandskapstilskudd, tilskudd til husdyr og avløsertilskudd med flere var 3 200 kr lavere enn i 2004. Samlet inntekt fra slike tilskudd var 215 700 kroner. Tilskuddene til areal og kulturlandskap har økt men ikke nok til å oppveie reduserte tilskudd til husdyr. Maksimalt driftstillegg for melk ble redusert fra 65 000 kroner i 2004 til 58 600 kroner i 2005. For gjennomsnittsbuket utgjør det en reduksjon på 6 000 kroner. Næringens avhengighet av tilskudd illustreres ved at sum pristilskudd og direkte tilskudd var 381 700 kroner i 2005. Dette utgjør ca.49 prosent av samlet produksjonsinntekt og er 134 300 kroner mer enn driftsoverskuddet. En stadig større andel av tilskuddene er de senere årene blitt definert som produksjonsnøytrale. Dette oppfattes mer og mer som en betaling fra storsamfunnet for at bøndene tar vare på blant annet kulturlandskapet, og mindre grad som et tilskudd til jordbruksproduksjon.

Andre inntekter på gjennomsnittsbuket er på til sammen 13 900 kroner. Dette er inntekter fra maskinleie, bruk av maskiner i annen næring og salg av melkekvote. I 2005 var det bare ett driftsgranskingsbruk som hadde inntekt fra salg av melkekvote.

Kostnader er verdien av varer og tjenester, inkludert avskrivning, som er satt inn i årets produksjon. Samlede kostnader var på gjennomsnittsbuket 530 900 kroner, fordelt med 214 000 kroner på variable kostnader og 316 900 kroner på faste kostnader. De samlede kostnadene økte med 19 700 kroner eller 3,9 prosent fra 2004. De variable kostnadene økte med 3 200 kroner. Denne kostnadsøkningen skyldes i hovedsak økt dyretall og økt produksjon. Økningen av faste kostnader var på 16 500 kroner. Det er særlig kostnader til maskinleie og leasing som har økt. Driftsgranskningene viser større faste kostnadene i Nord-Norge enn i andre landsdeler.

2.1.1.2 Investeringer

Generell usikkerhet om norsk landbruks framtid, ikke minst om virkning av eventuell avtale i WTO, har i mange år bremsert investeringslysten hos mange gårdbrukere. I driftsgranskningene vises dette som lav eller negativ nettoinvestering på gjennomsnittsbuket. Nettoinvestering er brutto investering minus avskrivning og nedskrivning med tilskudd og/eller salg. Men i 2005 ble det investert mer enn på mange år. Bruttoinvestering var i gjennomsnitt på 131 500 kroner for de nordnorske driftsgranskingsbrukene. Store bruk investerte mest, og små bruk minst. De største investeringene var i driftsbygninger, mens det var investeringer i melkekvote som økte mest fra året før. Avskrivning og nedskrivning var til sammen 110 000 kroner, slik at nettoinvesteringen i gjennomsnitt var 21 500 kroner. Her er det viktig å merke seg at avskrivningene er basert på driftsmidlets kostpris ved anskaffelsen. For å få et mer korrekt bilde av nettoinvesteringen bør derfor avskrivningen regnes om til 2005 verdi før de trekkes fra. Under forutsetning av at de avskrivbare driftsmidlene på gjennomsnittsbuket var halvt nedskrevet var det negativ nettoinvestering i 2005 med 1 900 kroner. I figur 2.3 vises sum inflasjonsjustert nettoinvestering de siste ti årene for ulike driftsmidler.

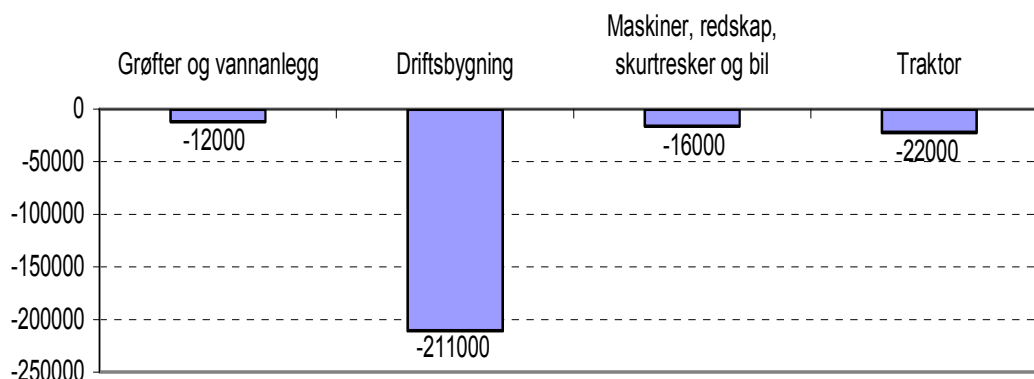

Figur 2.3 Sum inflasjonsjustert nettoinvestering 1996–2005, kr

Figuren viser en negativ nettoinvestering i driftsbygninger de siste 10 år på 211 000 kroner. I tiårsperioden har det vært negativ nettoinvestering i driftsbygninger for alle årene, når avskrivningene inflasjonsjusteres. For næringen betyr det at driftsapparatet, særlig driftsbygninger, forringes. På mange bruk er det et betydelig investeringsbehov i driftsbygning. Dette medfører ekstra utfordring bl.a. i forbindelse med generasjonsskifte på gårdsbrukene.

Gjennomsnittstall for hele landet viser økt nettoinvestering de siste årene. For 2005 var nettoinvesteringen for alle bruk i driftsgranskningene 63 600 kroner, som er 42 100 kroner mer enn for de nordnorske brukene. Det er betydelig forskjell i investeringsnivå mellom regionene i driftsgranskingsmaterialet. Dette vises tydelig i figur 2.4 hvor sum nettoinvestering for de fire siste årene i ulike deler av landet vises. Her er ikke avskrivningene indeksregulert.

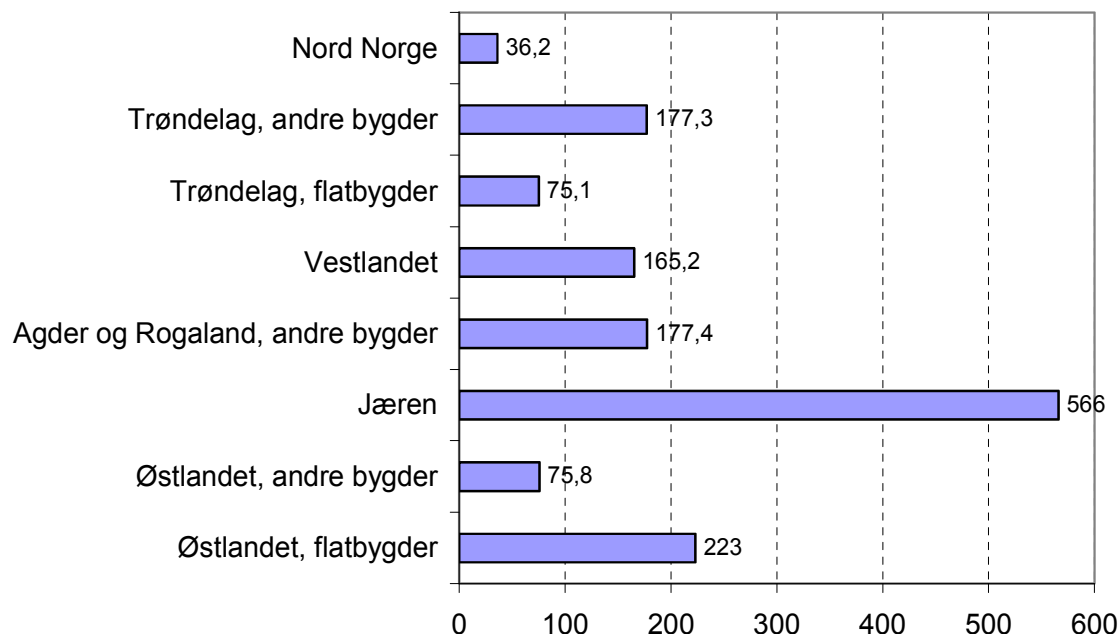

Figur 2.4 Sum nettoinvestering 2002–2005 for regioner, 1 000 kr

Nord-Norge har lavest investering i perioden, mens investeringslysten har vært klart størst på Jæren. Investeringene må sees på som et viktig grunnlag for framtidig drift på gårdene. Det kan være fare for at landbruksnæringen i Nord-Norge blir redusert i framtiden hvis denne trenden fortsetter.

2.1.1.3 Totaløkonomi

Driftsgranskingene har, i tillegg til nøyaktige data for jordbruksnæringen, også data for brukerfamiliens totale økonomi. Det vil blant annet si opplysninger om brukerfamiliens inntekter fra lønnet arbeid, annen næringsvirksomhet og renter, samt verdi på samlede eiendeler og gjeld. Totaløkonomien for brukerfamilien er sentral når beslutninger av økonomisk karakter tas. I brukerfamilien regnes gårdbruker, ektefelle/samboer og barn under 17 år.

Tabell 2.1. viser samlet økonomisk resultat for brukerfamilien.

Tabell 2.1 Økonomisk resultat landsdel, kr

	Nord-Norge	
	2004	2005
Driftsoverskudd, jordbruk	249 600	247 400
+ Driftsoverskudd, skogbruk	3 300	3 600
+ Driftsoverskudd, tilleggsnæring	14 400	12 000
+ Driftsoverskudd, annen næring	14 700	11 200
+ Lønnsinntekt, pensjon, sykepenger	192 700	199 700
+ Utbytte, erstatning, eget arb. nyanlegg	9 600	13 300
+ Renteinntekter	2 800	3 200
- Renteutgifter og kar	38 300	38 100
= Nettoinntekt	448 800	452 300
+ Netto verdiregulering	11 500	16 700
- Privat forbruk	325 100	310 500
- Betalte skatter	111 600	112 300
= Sparing	23 600	46 200

Tabellen viser at det er noe økte lønnsinntekter, pensjon og sykepenger som gjør at brukerfamilien hadde 3 500 kroner større nettoinntekt i 2005 enn året før. Tabellen viser også at inntekter utenom jordbruket er svært viktig for brukerfamiliens nettoinntekt. I 2005 utgjør driftsoverskuddet fra jordbruket halvparten av samlet inntekt før renteutgifter og kår trekkes fra. Denne andelen har vært synkende de siste årene. For ti år siden utgjorde driftsoverskuddet 62 prosent av samlet inntekt.

Verdien av *eiendeler* i jordbruket (balanseverdien 31.12.05) var 1 167 100 kroner. Dette var 53 400 kroner mer enn for driftsgranskingsbrukene året før. Brukerfamiliens samlede eiendeler økte med 170 800 kroner i verdi til 2 137 600 kroner. Dette er en økning på 8,7 prosent. Da er bankinnskudd, kray, verdi av eiendeler i andre næringer og verdien av bolig og andre private eiendeler tatt med. Brukerfamiliens *gjeld* økte imidlertid også. Ved utgangen av året var samlet gjeld 1 062 800 kroner. Dette er 102 700 kroner mer enn i 2004. *Egenkapitalen* til brukerfamilien ble da 1 074 800 kroner som er 68 100 kroner mer enn i 2004. Gjeldsprosenten var med andre ord 49,7 prosent i 2005 mot 48,8 prosent året før. Gårdsbruk i Nord-Norge har forholdsvis mer gjeld enn gårds-

bruk i andre deler av landet. Gjennomsnittlig gjeldsprosent for hele landet var 42,6 prosent i 2005.

2.1.2 Produksjoner

Figur 2.4 viser fordelingen av de 113 driftsgranskingsbrukene fra Nord-Norge på tre hovedproduksjoner. Gruppen *Andre* består av bruk med andre husdyr, kombinasjoner av husdyr eller spesiell drift (for eksempel bruk med salg av melkekvote). Det er for få bruk i denne gruppen til å foreta gjennomsnittsberegning.

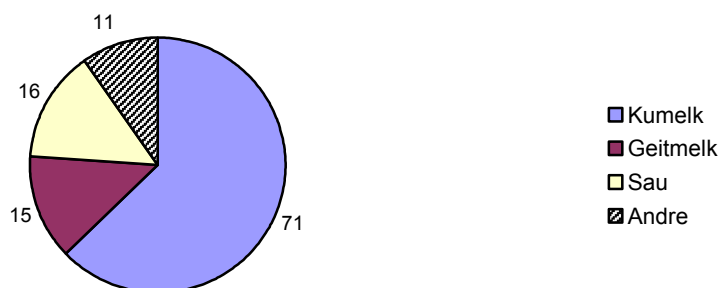

Figur 2.5 Antall driftsgranskingsbruk fordelt på driftsformer

Bruk med kumelkproduksjon var den desidert største driftsformgruppen, og omfatter også de største brukene i undersøkelsen. I gjennomsnitt hadde disse 71 brukene 290 dekar og 15,9 årskyr. Arbeidsforbruket var 3 504 timer (1,9 årsverk), herav 589 timer leid arbeid. Driftsoverskuddet for denne driftsformen ble 279 500 kroner som er 2 400 kroner mindre enn i 2004. Større driftsomsfang (antall kyr og antall dekar), samt økt produksjon per ku har ført til at produksjonsinntektene økte med 12 300 kroner. Men kostnadene økte med 14 700 kroner, og dermed ble driftsoverskuddet dårligere enn i 2004. 2005 er tredje år på rad med lavere driftsoverskudd enn året før på grunn av at kostnadene har økt mer enn produksjonsinntektene. I 2002 var driftsoverskuddet 304 100 kroner, 24 600 kroner større enn i 2005. Det er økte faste kostnader som har «spist opp» merinntekten økt produksjon har gitt.

De 15 brukene med geit hadde i gjennomsnitt et driftsoverskudd på 217 300 kroner. Dette er 4 300 kroner mer enn året før. For disse brukene er det en liten økning i antall dyr og antall dekar fra året før. Det var 76,2 årsgreiter (+ 1,5) og 123 dekar innmark (+ 4) på disse brukene i 2005. Prisøkning på melk på 26 øre per liter, og produksjonsvolum bedre tilpasset melkekvoten, førte til økte inntekter fra husdyrproduksjon. I tillegg økte også grunntilskuddet på geitmelk betydelig, mens lavere sats for tilskudd til husdyr virket motsatt. Men samlede produksjonsinntekter økte med 15 100 kroner til 615 400 kroner. Også for denne produksjonen økte kostnadene. Det er i hovedsak kostnadene til maskinleie og leasing som har økt fra 2004 til 2005. Men den totale kostnadsøkningen på 9 800 kroner er mindre enn inntektsøkningen, og dermed ble det en liten økning på driftsoverskuddet. Arbeidsforbruket var 2 928 timer eller 1,6 årsverk.

For sauebrukene stoppet den betydelige lønnsomhetsveksten de to forrige årene opp i 2005. Driftsoverskuddet på 128 100 kroner er 9 200 kroner lavere enn i 2004. Mindre produsert kjøtt per sau, noe lavere kjøttpriser og økte kostnader til leid arbeid er hovedårsakene. Også sauebrukene har blitt større de senere år. I 2005 hadde de 142 vinterfora

sau, 6 flere enn i 2004 og 39 flere enn for fem år siden. Innmarksarealet var 184 dekar. Dette er 22 dekar mer enn i 2004 og 49 dekar mer enn i 2001. Arbeidsforbruket var 2 187 timer eller 1,2 årsverk.

Tallene ovenfor viser store forskjeller i driftsoverskudd mellom de tre hovedproduksjonene. Men de viser også at det er stor forskjell i driftsomfang (antall dyr og dekar) og ikke minst i timeforbruket som ligger bak driftsoverskuddet. Figur 2.5 viser familiens arbeidsfortjeneste per årsverk for de tre produksjonene slik at det er mer sammenlignbare. I figuren er også tallene for 2001–2004 regnet om til 2005 kroner slik at utviklingen i arbeidsfortjenesten per årsverk er sammenlignbar for perioden.

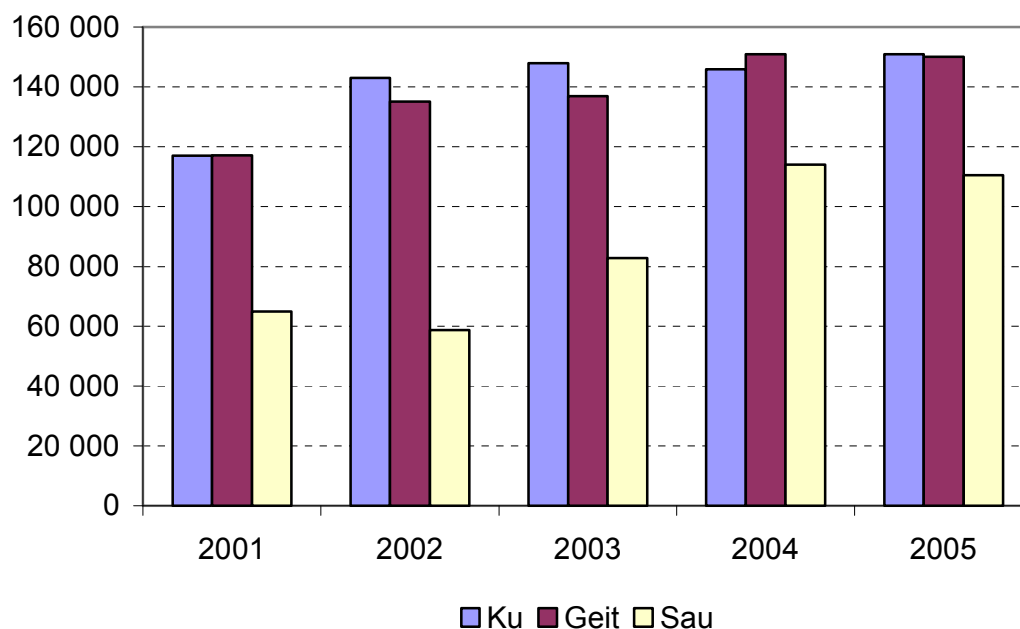

Figur 2.6 Familiens arbeidsfortjeneste per årsverk, deflatert til 2005 kroner

Figuren viser at det er forholdsvis liten forskjell i arbeidsfortjeneste per årsverk mellom brukene med ku og brukene med geit. Sauebrukene har hele tiden hatt svært lav arbeidsfortjeneste, men hadde en tydelig framgang i 2003 og 2004.

Tabell 2.2 viser totaløkonomien for brukerfamiliene med de tre driftsformene.

Tabell 2.2 Økonomisk resultat driftsformer, kr

	Ku		Geit		Sau	
	Kr	%	Kr	%	Kr	%
Dr. overskudd jordbruk	279 500	57	221 100	44	128 100	31
Dr. overskudd skogbruk	3 900	1	-1 000	0	9 400	2
Dr. overskudd tilleggsnær.	14 000	3	0	0	800	0
Dr. overskudd annen næring	5 500	1	34 100	7	16 100	4
Lønnsinntekt	129 600	26	217 600	43	186 800	45
Pensjoner og sykepenger	43 000	9	13 300	3	68 500	16
Andre inntekter	15 500	3	15 600	3	1 700	0
Renteinntekt	2 800	0	1 400	0	7 000	2
= Samlet inntekt	493 800	100	502 100	100	418 400	100
- Renteutgifter	46 100		26 600		12 400	
- Karutgifter	1 600		600		600	
= Nettoinntekt	446 100		474 900		405 400	
+ Netto verdiregulering	13 400		18 800		15 700	
- Privat forbruk	305 600		371 900		257 900	
- Betalte skatter	110 300		115 400		98 400	
= Sparing	43 600		6 400		64 800	
Eiendeler i alt	2 415 400		1 467 600		1 553 600	
- Gjeld	1 289 800	53	807 800	55	380 400	24
= Egenkapital	1 125 600		659 800		1 173 200	

Stor forskjell i størrelse og lønnsomhet gjør at driftsoverskuddet fra jordbruket er forskjellig. Medregnet renter og inntekter utenom bruket, er forskjellen i nettoinntekt mindre. Men brukerfamilien på geitbruk har ca.15 prosent større nettoinntekt en på sauebrukene. Arbeid utenom gården er ofte betydelig mer betalt per time enn arbeidet i jordbruket. Geitbrukene har størst lønnsinntekt. Den var nesten like stor som driftsoverskuddet i jordbruket. På de fleste sauebrukene hentes hovedinntekten fra lønnet arbeid, mens det er jordbruket som er hovedinntektskilden på brukene med ku. Det er også stor forskjell i hvor mye gjeld brukerfamilien i de tre driftsformene har. Dermed blir det stor forskjell i renteutgiftene mellom driftsformene. Tross lavest driftsoverskudd fra jordbruket og lavest nettoinntekt har brukerfamilien på sauebrukene størst sparing og størst egenkapital.

2.1.3 Fylker

Figur 2.6 viser familiens arbeidsfortjeneste per årsverk for de tre nordnorske fylkene for de siste fem årene omregnet til 2005 kroner.

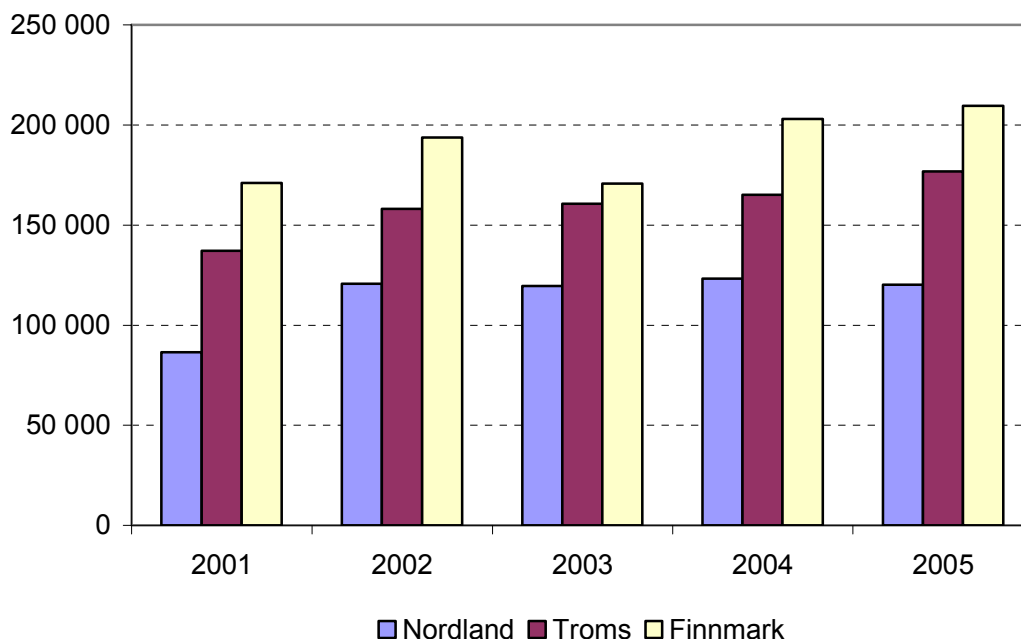

Figur 2.7 Familiens arbeidsfortjeneste per årsverk for fylkene, deflatert til 2005 kroner

Forskjellen mellom fylkene har i hovedsak to årsaker. Den ene er sammensetningen av brukene. Nordland har en større andel av bruk med sau sammenlignet med de andre to fylkene. Troms har større andel av bruk med geit. Finnmark har ikke bruk med geit, mens brukene med ku er større enn i Nordland og Troms. Med stor forskjell i lønnsomhet mellom driftsformene og mellom små og store bruk, slår dette ut for fylkesgjennomsnittene. Den andre hovedårsaken er forskjell i tilskuddene. Landsdelen er delt i seks soner for distriktstilskudd for melk. Tilskuddet varierte fra 42 øre per liter på Helgeland til 168 øre i Finnmark utenom Alta. Distriktstilskuddet har blant annet som formål å kompensere for større driftskostnader jo lengre ut i distriktet produksjonen skjer. Distriktstilskuddet på kjøtt er ikke så differensiert, her er landsdelen delt inn i to soner. Forskjellen er 60 øre for storfekjøtt og 50 øre for sau. Dette utgjør en forholdsvis liten del av forskjellen mellom fylkene.

Tabell 2.3 viser totaløkonomien brukerfamilien for fylkene.

Tabell 2.3 Økonomisk resultat fylker, kr

	Nordland		Troms		Finnmark	
	Kr	%	Kr	%	Kr	%
Dr. overskudd jordbruk	210 800	46	262 700	52	351 400	62
Dr. overskudd skogbruk	3 500	1	5 100	1	300	0
Dr. overskudd tilleggsnæring	17 500	4	6 000	1	5 900	1
Dr. overskudd annen næring	11 100	2	17 700	4	-5 000	-1
Lønnsinntekt	161 700	35	148 500	30	148 700	26
Pensjoner og sykepenger	43 100	9	49 100	10	36 200	6
Andre inntekter	11 300	2	9 700	2	30 300	5
Renteinntekt	3 900	1	2 400	0	2 400	1
= Samlet inntekt	462 900	100	501 200	100	570 200	100
- Renteutgifter	38 600		32 200		42 400	
- Karutgifter	2 200		200		0	
= Nettoinntekt	422 100		468 800		527 800	
+ Netto verdiregulering	14 100		24 200		7 200	
- Privat forbruk	298 400		329 400		309 000	
- Betalte skatter	117 000		106 600		108 200	
= Sparing	20 800		57 000		117 800	
Eiendeler i alt	2 167 500		1 869 400		2 717 400	
- Gjeld	1 136 700	52	885 700	47	1 233 100	45
= Egenkapital	1 030 800		983 700		1 484 300	

Nordland har lavest driftsoverskudd jordbruk, lavest nettoinntekt og størst gjeldsprosent. Både driftsoverskuddet i jordbruket og inntektene utenom bruket var mindre enn året før. Nettoinntekten ble 22 700 kroner mindre enn i 2004 i Nordland. Gjeldsprosenten økte med et prosentpoeng. For Troms ble driftsoverskuddet litt større enn året før. Også inntekten utenom bruket, særlig lønn og pensjoner, økte. Resultatet ble økt nettoinntekt med 32 300 kroner. Også her økte gjeldsprosenten med et prosentpoeng. Driftsoverskuddet for brukene i Finnmark ble 15 300 kroner lavere enn i 2004. Men økte lønnsinntekter og pensjoner, samt noe tilfeldig ekstra inntekt som gevinst ved aksjesalg, gjorde at nettoinntekten økte med 21 600 kroner i dette fylket. Her var gjeldsprosenten uendret.

I andre deler av landet er inntektene utenom jordbruket enda viktigere enn i Nord-Norge. Gjennomsnittstallene for hele landet viser av driftsoverskuddet på 228 900 kroner utgjør 40 prosent av samlet inntekt. Det er betydelig større inntekt utenom bruket i andre deler av landet. Nettoinntekten for alle driftsgranskingsbrukene var 527 300 kroner i 2005. Egenkapitalen var 1 720 800 kroner og sparingen 85 000 kroner. Brukene i Nord-Norge har også betydelig større gjeldsandel. Gjeldsprosenten for hele landet var 43 prosent.

3 Melkeproduksjon

3.1 Ulik lønnsomhet mellom fylkene

Kumelkproduksjon er absolutt den dominerende produksjonen i landbruket i alle de tre nordnorske fylkene, både i volum, verdi og når det gjelder sysselsatte. Driftsgranskingsbrukene med melkeproduksjon har i flere år vist ulik lønnsomhet i de tre fylkene. Dette vises i figur 3.1 hvor familiens arbeidsfortjeneste per årsverk vises for de siste fem årene.

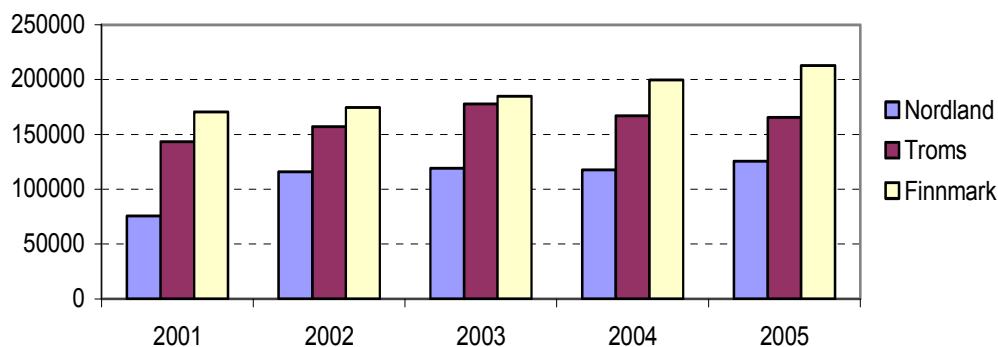

Figur 3.1 Familiens arbeidsfortjeneste per årsverk på melkeproduksjonsbruk i fylkene

Denne store ulikheten i lønnsomheten har i hovedsak tre årsaker:

- Driftsmessige forskjeller
- Distriktstilskudd på melk
- Kostnader

3.2 Driftsmessige forskjeller

Jordbruksarealet på driftsgranskingsbrukene med melkeproduksjon var i Nordland 274 dekar, i Troms 296 dekar og i Finnmark 328 dekar. Tilsvarende tall for antall årskyr i 2005 var 15,5 i Nordland, 15,1 i Troms og 18,0 i Finnmark. Med andre ord skiller brukene i Finnmark seg noe fra brukene i Troms og Nordland, ved at de i gjennomsnitt er større både på areal og antall årskyr. Dette gir seg videre utslag i lavere timetall per årsku og lavere faste kostnader per årsku. En annen konsekvens er at brukene i Finnmark også totalt får mer i areal- og kulturlandskapstilskudd, og i tilskudd til husdyr, selv om tilskuddene per enhet avtar med økt antall dekar og dyr. Bruk i Finnmark og Nord-Troms fikk også 30 kroner mer i arealtilskudd per dekar for de første 200 dekar enn brukene i Nordland og resten av Troms. Jordbruksarealet per årsku var omtrent like stort i Nordland og i Finnmark i 2005, ca.18 dekar. Brukene i Troms hadde 20 dekar per årsku. FEm avling per dekar var 292 i Nordland, 248 i Troms og 267 i Finnmark. Total avling fordelt på antall årskyr ble dermed ikke mye forskjellig mellom fylkene, Nordland hadde ca.5 200 FEm, mens Troms og Finnmark hadde ca.4 900 FEm avling per årsku.

Viktigste driftsmessige forskjell i tillegg til størrelse er at brukene i Troms hadde betydelig større melkekvote per årsku enn brukene i Nordland og Finnmark. Per årsku hadde brukene i Troms kvote på 7 003 liter. Tilsvarende for Nordland var 6 128 liter og for Finnmark 6 261 liter. Den forholdsvis romslige kvoten har medført at brukene i Troms i stor grad har kunnet konsentrere seg om å produsere melk, i stedet for å sette på slaktedyr. Men de har fremdeles et forholdsvis stort potensial for økt inntekt, ettersom kvotefyllingsprosenten i Troms i gjennomsnitt bare var 93 prosent. Med et dekningsbidrag per liter på ca. 3,00 kroner, inkludert distriktstilskudd, vil dekningsbidraget per bruk i gjennomsnitt kunne økes med ca. 23 000 kroner ved full kvotefylling. Dette forutsetter kapasitet til å øke produksjonen per ku, eller plass til å sette på flere kyr. I Nordland ble det levert 98 prosent av kvoten mens brukene i Finnmark fylte kvoten 100 prosent i 2005.

Forholdsvis liten kvote i forhold til grovfôrgrunnlag og bygningsmasse har medført at mange melkebruk i Nordland har satsset på forholdsvis stor kjøttproduksjon i tillegg til melkeproduksjonen. På brukene fra Nordland ble det produsert 269 kg storfekjøtt per årsku. Dette er betydelig mer enn brukene i Troms, som bare produserte 171 kg kjøtt per årsku. Brukene i Finnmark produserte 189 kg storfekjøtt per årsku.

Figur 3.2 viser husdyrinntekter (uten tilskudd) per årsku. Her er også Nord-Trøndelag og Rogaland tatt med for sammenligning. Brukene i Nord-Trøndelag hadde 16,3 årskyr og brukene i Rogaland 23,7 årskyr.

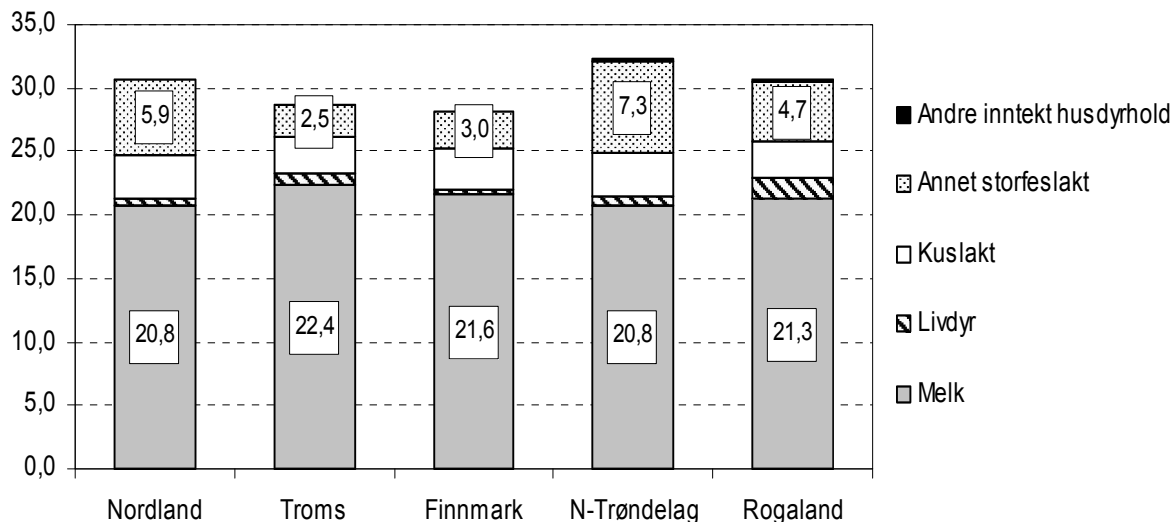

Figur 3.2 Sammensetning av husdyrinntekter per årsku, 1 000 kr

Som figuren viser var husdyrinntektene per årsku større i Nordland enn både i Troms og Finnmark. Dette skyldes større inntekter fra slakt. Det er også verdt å merke seg at husdyrinntektene i Nordland var omtrent på samme nivå som i Rogaland, men lavere enn i Nord-Trøndelag. I Nord-Trøndelag var slakteinntektene enda større enn i Nordland.

3.3 Distriktstilskudd på melk

I tillegg til husdyrinntekter er tilskudd viktigste inntektsgruppe på melkeproduksjonsbruk. Det skiller ofte mellom direkte tilskudd, som utbetales fra Statens landbruksforvaltning, og pristilskudd som utbetales via omsetningsorganisasjonene. Det er ikke stor forskjell i reglene for direkte tilskudd mellom fylkene i landsdelen. Viktigste forskjell er som nevnt større arealtilskudd per dekar i Nord-Troms og Finnmark. Distriktstilskudd på melk er det viktigste pristilskuddet for melkebrukene. Et av formålene med tilskuddet er at det skal kompensere for merkostnader med å drive landbruk i utkantene. Tilskuddet varierte fra 0 øre i de mest sentrale deler av landet til 168 øre per liter melk i deler av Finnmark. Tabell 3.1 viser soneinndeling og tilskudd som øre per liter for de fem fylkene som her er sammenlignet.

Tabell 3.1 Distriktstilskudd 2005 fordelt på soner, øre

	Sone									
	A	B	C	D	E	F	G	H	I	J
Rogaland	0	8								
N-Trøndelag			23	32	42					
Nordland					42	55	80			
Troms							80	101	159	
Finmark									159	168

Tabellen viser at dette tilskuddet er svært differensiert mellom sonene i Nord-Norge. I tillegg betales det ut distriktstilskudd for kjøttleveranser. Også dette er differensiert med 5 soner for storfekjøtt. Tilskuddet varierer fra kr 0 i sone 1 til kr 11,10 i sone 5 (Nord-Toms og Finnmark). I Sone 4, som omfatter Nordland og mesteparten av Troms var tilskuddet kr 10,50 per kg.

Figur 3.3 viser samlet distriktstilskudd per årsku

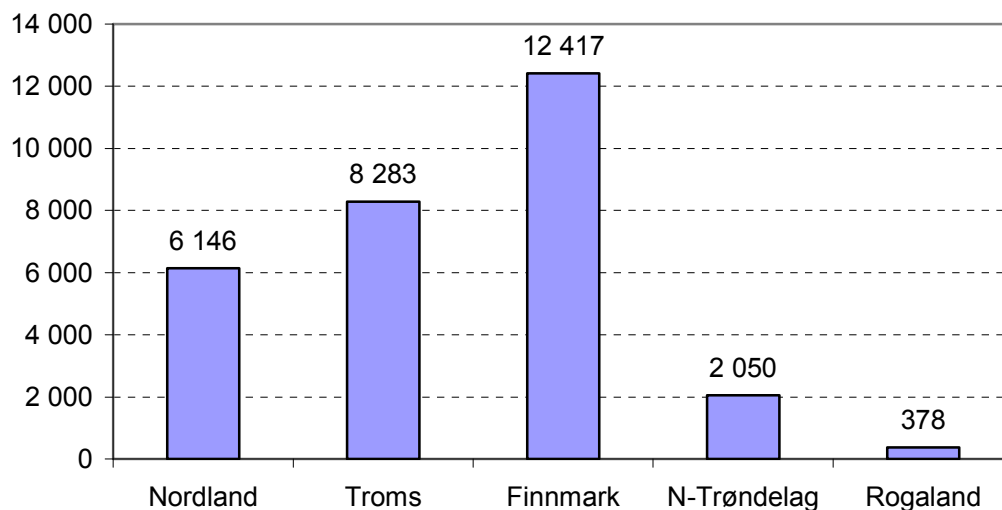

Figur 3.3 Distriktstilskudd på melk og storfekjøtt per årsku 2005, kr

Samlede produksjonsinntekter, det vil si husdyrinntekter og tilskudd pluss inntekter fra planteproduksjon og leieinntekter o.l., viser at melkebrukene i Nord-Norge hadde betydelig større inntekter enn brukene i Nord-Trøndelag, og spesielt sammenlignet med brukene i Rogaland. Differansen skyldes særlig tilskuddene. Dette er vist i figur 3.4, som produksjonsinntekter per årsku.

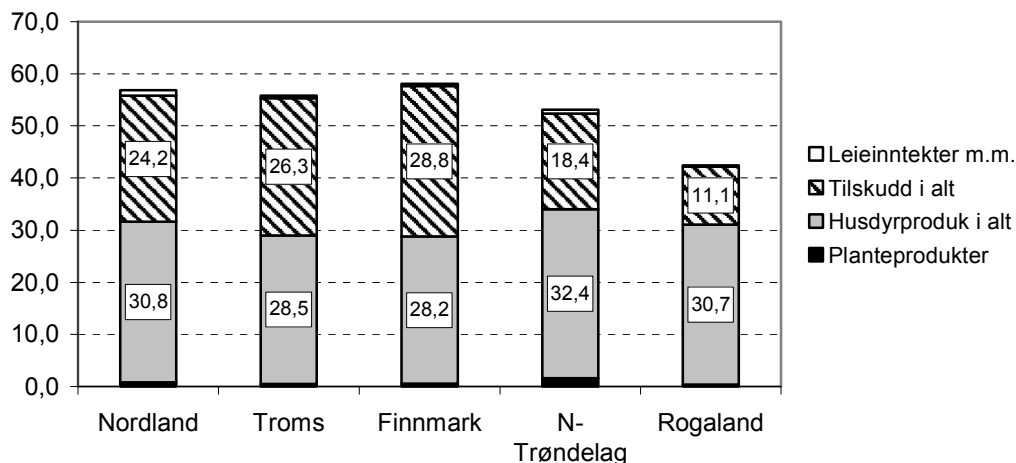

Figur 3.4 Sammensetning av produksjonsinntekter per årsku i 2005, 1 000 kr

3.4 Kostnader

Når det er så små forskjeller i produksjonsinntekter mellom brukene fra fylkene i Nord-Norge, må kostnadene være av avgjørende betydning for at lønnsomheten blir så ulik som vist i figur 3.1.

Kostnader deles ofte i variable og faste kostnader. Variable kostnader varierer proporsjonalt med omfanget av produksjonen. Typisk eksempel er kraftfôrkostnader som varierer med størrelsen på melkeproduksjonen på et bruk. Faste kostnader endrer seg ikke nevneverdig med endringer i produksjonen. For eksempel endres ikke avskrivning og vedlikehold på bygninger og maskiner hvis melkeproduksjonen per ku øker.

I figur 3.5 er variable kostnader per årsku splittet opp i de viktigste kostnadsgruppene.

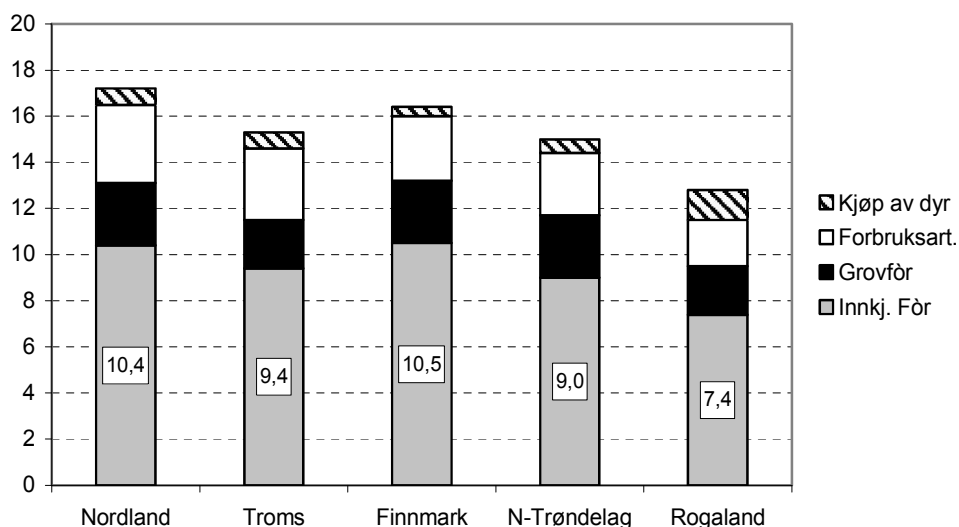

Figur 3.5 Variable kostnader per årsku i 2005, 1 000 kr

Figuren viser tydelig at det var kostnadene til innkjøpt fôr som varierte mest. Her må en ta hensyn til variasjonen i melkeproduksjon per årsku, og ikke minst størrelsen på kjøttproduksjon per årsku. Brukene i Troms hadde størst melkeproduksjon og minst kjøttproduksjon per årsku. Nord-Trøndelag og Nordland hadde størst kjøttproduksjon. En av årsakene til at brukene i Nord-Trøndelag hadde betydelig lavere kostnader til innkjøpt fôr, er at de hadde større tilgang på grovfôr. En større del av produksjonen har med andre ord vært basert på kraftfôr i Nordland enn i Nord-Trøndelag.

Brukene i Rogaland hadde betydelig lavere kostnader til innkjøpt fôr, og også totale variable kostnader per årsku. Kraftfôret kostet omtrent det samme i Nordland og Troms. I Finnmark var prisen 5 øre høyere, i Nord-Trøndelag 10 øre lavere og i Rogaland 20 øre lavere. Per årsku utgjør forskjellen på 20 øre ca. 500 kroner. Med bakgrunn i det som her er nevnt er det tydelig at det for mange er mulig å bedre økonomien med bedre drift..

Størstedelen av kostnadene på melkeproduksjonsbruk regnes som faste kostnader. Hovedgrupper her er kostnader til leid arbeid, vedlikehold, avskrivninger og administrasjon. Figur 3.6 viser faste kostnader per årsku fordelt på de viktigste kostnadsgruppene.

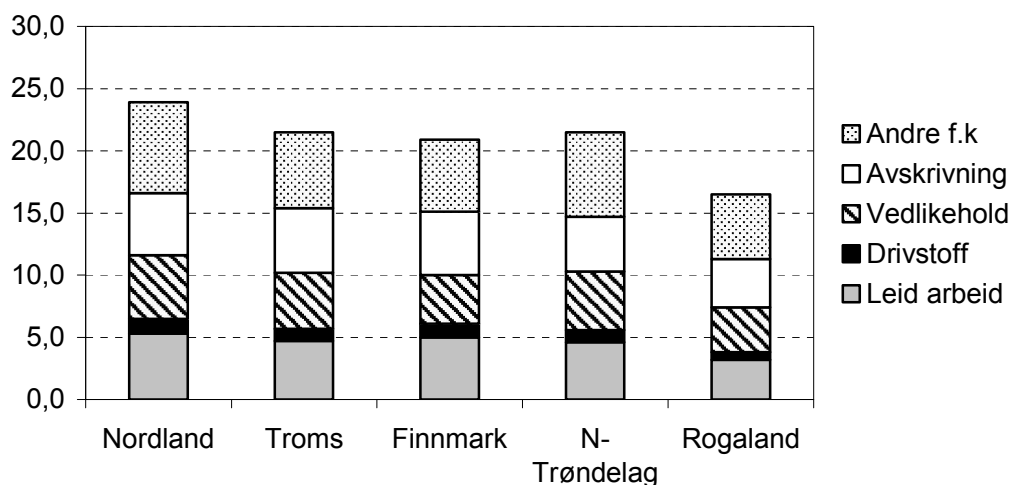

Figur 3.6 Faste kostnader per årsku i 2005, 1 000 kr

Det er her viktig å ta hensyn til at faste kostnader ikke varierer nevneverdig med produksjonen. Finnmark og særlig Rogaland hadde betydelig flere årskyr enn de andre fylkene. Dermed medvirker dette til lavere faste kostnader per årsku. Selv om en tar hensyn til dette hadde brukene i Nordland forholdsvis store faste kostnader. Det er ingen ting som tyder på at det har vært større investeringer, og dermed økte avskrivninger på brukene i Nordland enn i de andre fylkene. Tvert i mot, har driftsgranskingsbrukene i Nordland investert mindre enn brukene i de andre fylkene de siste årene.

Figur 3.7 viser kostnader per årsku fordelt på variable og faste kostnader.

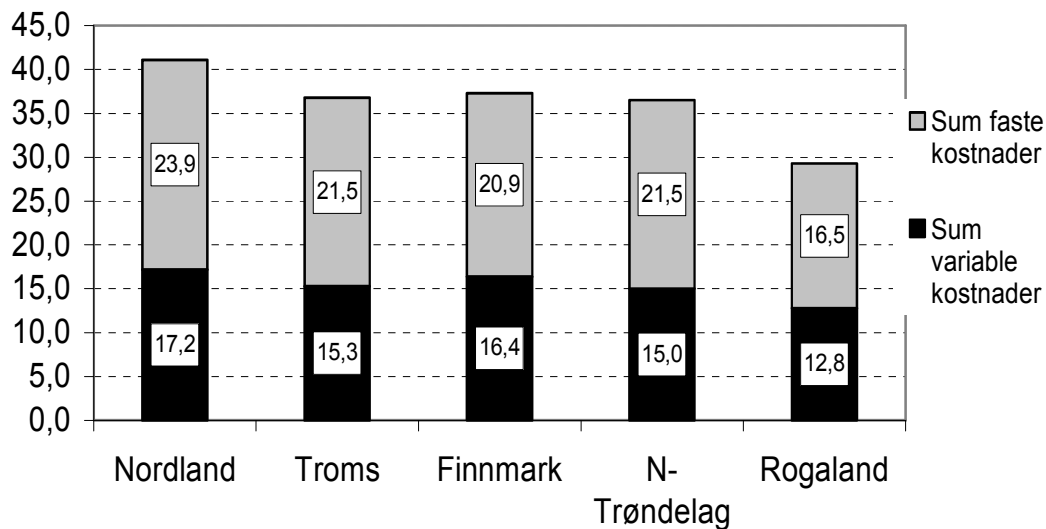

Figur 3.7 Kostnader i alt per årsku i 2005, 1 000 kr

Først er det verdt å merke seg at faste kostnader er betydelig større enn variable kostnader i alle fylkene. Brukene i Nordland hadde tydelig høyest kostnad per årsku med kr 41 100. I Troms, Finnmark og Nord-Trøndelag var det omtrent like store kostnader, mens brukene i Rogaland var lavest med 29 300 kroner i kostnad per årsku. For brukene i Nordland er inntekten av større kjøttproduksjon enn i Troms og Finnmark, mer enn «spist opp» av høyere kostnader. Når det i tillegg er større timeforbruk per årsku i Nordland blir resultatet per årsverk vist i figur 3.1 betydelig dårligere i Nordland sammenlignet med Troms og Finnmark

4 Tabellsamling 2001–2005

Tabellsamlingen inneholder tabeller med tall fra driftsgranskingene for de siste 5 årene:

Tabell 1.	Nord Norge. Alle produksjoner. Alle størrelsesgrupper
Tabell 2.	Nord Norge. Alle produksjoner. Størrelsesgruppe 50–99 daa.
Tabell 3.	Nord Norge. Alle produksjoner. Størrelsesgruppe 100–199 daa.
Tabell 4.	Nord Norge. Alle produksjoner. Størrelsesgruppe 200–299 daa.
Tabell 5.	Nord Norge. Alle produksjoner. Størrelsesgruppe 300–499 daa
Tabell 6.	Nord Norge. Melkeproduksjon. Alle størrelsesgrupper
Tabell 7.	Nord Norge. Melkeproduksjon. Størrelsesgruppe 100–199 daa.
Tabell 8.	Nord Norge. Melkeproduksjon. Størrelsesgruppe 200–299 daa.
Tabell 9.	Nord Norge. Melkeproduksjon. Størrelsesgruppe 300–499 daa.
Tabell 10.	Nord Norge. Sauehold. Alle størrelsesgrupper
Tabell 11.	Nord Norge. Sauehold. Størrelsesgruppe 100–199 daa.
Tabell 12.	Nord Norge. Geitehold. Alle størrelsesgrupper.
Tabell 13.	Nord Norge. Geitehold. Størrelsesgruppe 50–99 daa.
Tabell 14.	Nord Norge. Geitehold. Størrelsesgruppe 100–199 daa.
Tabell 15.	Nordland. Alle produksjoner. Alle størrelsesgrupper.
Tabell 16.	Troms. Alle produksjoner. Alle størrelsesgrupper.
Tabell 17.	Finnmark. Alle produksjoner. Alle størrelsesgrupper.
Tabell 18.	Nordland. Melkeproduksjon. Alle størrelsesgrupper.
Tabell 19.	Troms. Melkeproduksjon. Alle størrelsesgrupper.
Tabell 20.	Finnmark. Melkeproduksjon. Alle størrelsesgrupper

Hver tabell er på 3 sider og er delt i 6 deler:

- A. Produksjonstekniske data og oppnådde priser
- B. Nettoinvesteringer
- C. Produksjonsinntekter pr bruk
- D. Kostnader pr bruk
- E. Resultatregning
- F. Balanse og egenkapital pr 31.12

Nord-Norge

Alle produksjoner. Alle bruk

Tabell 1a. Produksjonstekniske data og oppnådde priser

År	2001	2002	2003	2004	2005
Antall bruk	119	119	116	116	113
Brukers alder	47	48	48	48	49
Arealfordeling og avling					
Korn, daa	0,4	0,6	0,6	0,8	1,2
Grovfôr, daa	196,1	202,9	213,5	229,9	245,0
Annet areal, daa	2,1	2,0	2,0	2,1	2,4
Jordbruksareal, daa	198,6	205,5	216,1	232,8	248,7
- herav leid areal, daa	74,5	75,1	79,9	86,5	95,8
Korn, FEm pr daa	271	173	301	269	248
Grovfôr, FEm pr daa	274	273	282	279	265
Jordbruksareal, FEm pr daa	272	272	280	277	264
Husdyrproduksjon					
Antall årskyr	8,9	8,7	9,5	10,0	10,3
Kumelk, liter omsatt	49 606	50 422	56 931	60 896	63 566
Produsert melk pr årsku, kg	6 125	6 351	6 533	6 711	6 736
Storfekjøtt, kg omsatt	2 023	2 155	2 433	2 620	2 588
Antall vinterfôra sauer (vfs)	20	22	22	24	24
Kg kjøtt pr vfs	27	27	29	29	26
Ull, kg omsatt pr vfs	5,2	5,1	5,0	5,1	5,3
Årsgeiter	13,8	14,6	14,1	13,5	11,4
Geitemelk, liter omsatt	7025	7661	7889	8263	7043
Produsert melk pr årsgeit, kg	554	582	613	685	672
Arbeidsforbruk, timer					
Bruker	1 985	1 926	1 937	1 965	1 966
Ektefelle	469	525	521	518	505
Barn under 17 år	31	27	33	25	30
Sum familie	2 485	2 479	2 492	2 508	2 502
Leid arbeid	575	554	622	609	622
Sum timer i jordbruket	3 060	3 033	3 113	3 116	3 124
Sum timer familie i skogbruket	43	40	34	35	30
Sum timer i tilleggsnæring	55	52	48	58	83
Familiens arbeid på nyanlegg	47	48	38	45	49
Familiens arb. i annen virksomhet i alt	1 075	1 007	754	910	928
Oppnådde priser					
Bygg, kr pr kg				1,51	1,55
Kumelk, kr pr l	3,30	3,53	3,43	3,43	3,46
Kukjøtt, kr pr kg	23,73	23,35	24,60	26,37	27,54
Annet storfekjøtt, kr pr kg	27,83	27,95	28,58	30,68	31,79
Sau- og lammekjøtt, kr pr kg	27,82	27,09	26,99	26,59	25,55
Ull, kr pr kg	35,80	37,05	36,28	33,74	32,29
Geitemelk, kr pr l	3,65	3,94	3,83	4,09	4,34

Tabell 1b. Nettoinvesteringer

År	2001	2002	2003	2004	2005
Jord, grøfter og vannanlegg	3 773	2 267	4 473	2 001	6 318
Driftsbygninger	1 965	-6 160	9 328	-4 793	1 987
Maskiner og redskap	14 675	-2 391	1 948	-4 430	-6 223
Melkekvote (ku og geit)	6 805	3 755	2 962	5 704	19 413
Sum nettoinvesteringer	27 219	-2 529	18 712	-1 517	21 495

1) Inkl. nyttet halmavling

Nord-Norge

Alle produksjoner. Alle bruk

Tabell 1c. Produksjonsinntekter pr bruk

År	2001	2002	2003	2004	2005
Korn				205	303
Andre planteprodukter	7 408	10 517	8 073	8 359	10 601
Planteprodukter i alt	7 408	10 517	8 073	8 564	10 904
Storfe, melk	163 878	177 746	195 497	208 788	220 117
Storfe, livdyr	4 729	7 240	4 683	5 372	5 617
Kuslakt	21 668	19 721	25 784	27 913	35 440
Annet storfeslakt	29 385	37 603	40 839	43 742	51 471
Sauer, livdyr og slakt	17 255	17 030	19 791	22 654	22 786
Ull	3 361	4 359	4 008	4 347	3 547
Geiter, melk	25 638	30 193	30 207	33 771	30 557
Geiter, livdyr og slakt	545	961	997	870	654
Andre inntekter, husdyrholdet	115	409	2 729	455	47 848
Husdyrprodukt i alt	266 620	295 313	324 826	350 420	419 288
Kulturlandskapstilskudd ¹⁾					47 513
Arealtilskudd, grovfôr	77 085	84 387	85 649	89 689	44 942
Arealtilskudd, korn	241	126	197	315	476
Arealtilskudd, annet	1 257	1 348	1 024	1 324	1 528
Produksjonstillegg, husdyr	63 855	69 843	73 369	76 958	70 465
Bunnfradrag		-5 899	-6 000	-6 103	-5 597
Driftstillegg melk geit	11 643	12 493	11 207	10 086	8 816
Distriktstilskudd geit	7 008	7 486	8 976	8 957	7 895
Grunntilskudd geit	13 191	13 989	15 247	15 439	14 881
Driftstillegg melk ku	38 539	41 862	39 741	44 736	39 979
Distriktstilskudd storfe	67 303	69 845	78 107	81 759	84 578
Grunntilskudd storfe	6 651	7 525	2 758		19
Distriktstilskudd sau	6 137	7 138	7 765	8 275	6 997
Grunntilskudd sau	2 295	2 247	2 357	2 472	2 179
Refunderte avløserutgifter	40 653	49 259	42 349	45 675	45 338
Andre tilskudd	8 580	8 800	13 429	10 955	10 991
Tilskudd i alt	344 449	370 460	376 187	391 239	334 161
Leieinntekter, traktor og redskap	7 337	8 392	5 272	5 572	8 835
Andre inntekter	3 661	12 061	3 748	5 014	5 103
Produksjonsinntekter i alt	629 475	696 743	718 107	760 808	778 292

Tabell 1d. Kostnader pr bruk

År	2001	2002	2003	2004	2005
Kraftfôr	103 581	111 857	112 107	122 169	122 417
Andre førkostnader inkl. beiteleie	9 653	9 077	9 615	8 098	8 724
Såvarer	2 677	3 160	2 984	3 428	3 003
Handelsgjødsel og kalk	18 615	21 281	21 936	22 649	24 284
Plantevernmidler	338	495	557	826	607
Konserveringsmidler	4 961	5 680	5 285	6 165	5 920
Andre forbruksartikler m.v.	28 474	28 365	32 989	38 540	40 590
Kjøp av dyr	8 247	5 022	7 409	9 002	8 492
Sum variable kostnader	176 547	184 938	192 882	210 877	214 037
Leid arbeid	57 562	60 042	69 466	69 760	73 136
Drivstoff	11 846	11 750	12 046	13 587	15 324
Vedl.h. jord, veger, grøfter og vannanl.	2 004	3 074	2 260	2 305	2 234
Vedl.h. driftsbygninger	16 049	17 736	21 336	21 201	25 706
Vedl.h. traktor og maskiner	25 776	31 584	34 443	38 414	36 618
Avskr. jord, veger, grøfter og vannanl.	1 614	1 445	1 309	1 115	1 054
Avskr. driftsbygninger	25 815	27 052	29 220	31 771	32 683
Avskr. traktor og maskiner	36 427	37 579	38 655	37 902	35 564
Maskinleie	3 694	4 835	7 581	13 141	20 125
Andre faste kostnader	56 244	58 447	65 268	71 128	74 420
Sum faste kostnader	237 032	253 544	281 583	300 324	316 862
Kostnader i alt	413 579	438 482	474 465	511 201	530 900
Netto mek.kostnader pr FEm totalavl.	1,54	1,65	1,63	1,66	1,61
Netto mekaniseringskostnader pr daa	419	448	457	460	425

¹⁾ Tidligere registrert sammen med arealtilskuddene

Nord-Norge

Alle produksjoner. Alle bruk

Tabell 1e. Resultatregning

År	2001	2002	2003	2004	2005
Resultatregning i jordbruket					
Driftsoverskudd	215896	258 261	243 642	249 607	247 392
- Renter av jordbruksaktiva ¹⁾	62917	66 869	51 055	44 669	34 522
Familiens arbeidsfortjeneste	152979	191 392	192 587	204 938	212 870
Familiens arbeidsfortjeneste pr årsverk	109598	137 286	137 867	145 019	150 903
Lønnsevne	221346	251 433	262 052	274 698	286 007
Lønnsevne pr. time	72,34	82,90	84,17	88,15	91,55
Vederlag til arbeid og egenkap. pr årsv.	145007	173 248	168 385	176 015	176 808
Regnskapssammendrag					
Driftsoverskudd, jordbruk	215896	258 261	243 642	249 607	247 392
Driftsoverskudd, skogbruk	4528	3 623	2 588	3 321	3 639
Driftsoverskudd, tilleggsnæringer	12138	7 515	7 526	14 399	11 979
Driftsoverskudd, andre næringer	13921	6 681	6 821	14 656	11 228
Lønnsinntekt	144152	156 464	138 987	146 472	155 396
Pensjoner og sykepenger	29008	37 244	41 499	46 231	44 280
Gevinst/utbytte verdipapir	-2652	1 558	1 174	1 227	5 089
Årlige erstatninger og lignende	2571	2 295	2 053	2 398	1 652
Familiens arbeid på nyanlegg	5616	5 886	4 840	6 028	6 580
Renteinntekter	10413	11 462	6 461	2 759	3 205
- Renteutgifter	56119	57 170	49 285	37 187	36 905
- Kårutgifter	1752	1 611	972	1 146	1 260
Nettoinntekt	377721	432 208	405 335	448 765	452 275
Privatforbruk ekskl. skatt	272062	296 787	307 328	325 109	310 522
Betalte skatter	100601	111 350	102 214	111 587	112 258

Tabell 1f. Balanse og arbeidskapital pr 31.12.

År	2001	2002	2003	2004	2005
Kontanter og bankinnskudd	169 580	203 407	188 541	192 829	218 663
Andre krav	54 588	64 998	61 363	68 059	102 204
Omløpsmidler, jordbruk	77 143	85 773	88 318	92 274	104 102
Omløpsmidler, skogbruk	2 003	1 195	1 231	1 272	1 123
Omløpsmidler, tilleggsnæringer	1 066	1 191	1 877	2 500	2 832
Omløpsmidler, andre næringer	42 269	41 220	24 491	28 649	31 547
Omløpsmidler i alt	346 648	397 783	365 822	385 583	460 472
Anleggsmidler, jordbruk	834 057	869 886	942 018	1 021 406	1 062 972
Anleggsmidler, skogbruk	26 086	25 978	25 480	33 489	35 833
Anleggsmidler, tilleggsnæringer	16 401	27 511	40 286	51 129	50 223
Anleggsmidler, andre næringer	36 641	35 654	35 655	34 929	49 291
Privat hovedbygninger	257 706	246 641	284 203	312 525	321 491
Privat, annet	83 059	95 031	107 195	127 737	157 319
Anleggsmidler i alt	1 253 950	1 300 701	1 434 837	1 581 214	1 677 128
Eiendeler i alt	1 600 598	1 698 273	1 800 659	1 966 797	2 137 600
Eiendeler i jordbruket	911 200	955 449	1 030 337	1 113 680	1 167 074
Kortsiktig gjeld	183 911	190 346	185 457	202 900	224 861
Langsiktig gjeld	622 509	625 807	707 038	757 226	837 977
Gjeld i alt	806 420	816 152	892 494	960 126	1 062 838
Endring i året, kroner	230	2 320	25 759	30 574	77 449
Egenkapital	794 178	883 334	908 165	1 006 670	1 074 762
Egenkapitalprosent	50	52	50	51	50
Endring i året (sparing)	20 577	43 829	25 871	23 555	46 155
Arbeidskapital	162 737	207 437	180 365	182 682	235 610
Endring i året	-9 076	37 402	21 302	831	47 000
1) Kalkulasjonsrente	7,0 %	7,0 %	5,0 %	4,0 %	3,0 %

Nord-Norge

Alle produksjoner. Størrelsesgruppe 50 - 99 daa

Tabell 2a. Produksjonstekniske data og oppnådde priser

År	2001	2002	2003	2004	2005
Antall bruk	14	14	12	10	7
Brukers alder	50	51	52	53	54
Arealfordeling og avling					
Korn, daa					
Grovfôr, daa	83,6	79,7	79,5	81,4	79,9
Annet areal, daa	1,7	4,8	5,5	1,4	0,2
Jordbruksareal, daa	85,3	84,5	85,0	82,7	80,1
- herav leid areal, daa	24,8	25,7	26,5	27,3	25,1
Korn, FEm pr daa ¹⁾					
Grovfôr, FEm pr daa	236	245	234	250	237
Jordbruksareal, FEm pr daa	234	233	220	245	237
Husdyrproduksjon					
Antall årskyr	0,6				
Kumelk, liter omsatt	2 957				
Produsert melk pr årsku, kg	5 215				
Storfekjøtt, kg omsatt	112	305			
Antall vinterfôra sauer (vfs)	23	27	28	24	10
Kg kjøtt pr vfs	24	26	26	26	37
Ull, kg omsatt pr vfs	4,8	5,3	4,1	6,7	6,8
Årsgeiter	35,1	31,7	37,2	44,9	53,2
Geitemelk, liter omsatt	17977	16482	21085	26582	33115
Produsert melk pr årsgeit, kg	556	562	611	657	674
Arbeidsforbruk, timer					
Bruker	1 665	1 474	1 542	1 590	1 479
Ektefelle	265	304	483	547	561
Barn under 17 år			20	3	
Sum familie	1 930	1 778	2 046	2 140	2 041
Leid arbeid	398	266	286	287	478
Sum timer i jordbruket	2 328	2 045	2 332	2 427	2 519
Sum timer familie i skogbruket	58	12	13	9	15
Sum timer i tilleggsnæring	18	26	20	17	13
Familiens arbeid på nyanlegg	1	1			129
Familiens arb. i annen virksomhet i alt	1 407	1 317	1 234	1 212	1 453
Oppnådde priser					
Bygg, kr pr kg					
Kumelk, kr pr l	3,42				
Kukjøtt, kr pr kg	18,19	22,01			
Annet storfekjøtt, kr pr kg	28,04	26,87			
Sau- og lammekjøtt, kr pr kg	26,10	26,25	26,60	26,14	24,69
Ull, kr pr kg	34,75	38,24	34,88	35,33	36,08
Geitemelk, kr pr l	3,58	3,93	3,73	4,02	4,20

Tabell 2b. Nettoinvesteringer

År	2001	2002	2003	2004	2005
Jord, grøfter og vannanlegg	585	320	3 160	331	-1 156
Driftsbygninger	-17 557	-15 508	-10 253	-10 703	35 663
Maskiner og redskap	-7 018	-8 003	4 826	7 539	-10 427
Melkekvote (ku og geit)	4 059	1 411	4 044	-2 044	2 484
Sum nettoinvesteringer	-19 931	-21 781	1 776	-4 876	26 564

¹⁾ Inkl. nyttet halmavling

Nord-Norge

Alle produksjoner. Størrelsesgruppe 50 - 99 daa

Tabell 2c. Produksjonsinntekter pr bruk

År	2001	2002	2003	2004	2005
Korn					
Andre planteprodukter	4 448	3 920	2 511	3 224	1 338
Planteprodukter i alt	4 448	3 920	2 511	3 224	1 338
Storfe, melk	10 101	795			
Storfe, livdyr		15 262			
Kuslakt	2 143	-3 343			
Annet storfeslakt	3 867	-3 245			
Sauer, livdyr og slakt	14 645	16 402	18 838	16 056	9 109
Ull	3 866	5 144	4 401	5 143	2 603
Geiter, melk	64 359	64 716	78 694	106 761	139 075
Geiter, livdyr og slakt	920	446	2 355	1 924	1 337
Andre inntekter, husdyrholdet			271		17 001
Husdyrprodukt i alt	99 900	96 176	104 559	129 883	169 126
Kulturlandskapstilskudd ¹⁾					17 001
Arealtilskudd, grovfôr	33 020	44 594	38 117	38 816	19 597
Arealtilskudd, korn					
Arealtilskudd, annet	581	690	825	440	308
Produksjonstillegg, husdyr	55 781	57 440	61 851	69 906	66 288
Bunnfradrag		-6 000	-6 000	-6 000	-5 500
Driftstillegg melk geit	34 179	33 825	32 500	32 500	50 229
Distriktstilskudd geit	16 979	15 998	18 791	23 140	37 056
Grunntilskudd geit	33 449	31 382	39 836	49 309	67 981
Driftstillegg melk ku	4 714	1 901	5 417	13 000	
Distriktstilskudd storfe	2 378	3 110		271	
Grunntilskudd storfe	389	1 115			
Distriktstilskudd sau	7 095	8 950	9 171	7 747	4 554
Grunntilskudd sau	2 538	2 909	2 768	2 346	1 377
Refunderte avløserutgifter	33 954	28 004	24 754	35 700	41 041
Andre tilskudd	9 700	8 543	10 662	10 234	8 972
Tilskudd i alt	234 757	232 463	238 690	277 409	291 904
Leieinntekter, traktor og redskap	9 522	9 648	5 673	4 454	7 996
Andre inntekter		28 946	9 697		
Produksjonsinntekter i alt	348 627	371 153	361 129	414 970	470 364

Tabell 2d. Kostnader pr bruk

År	2001	2002	2003	2004	2005
Kraftfôr	44 241	41 224	50 940	59 392	68 624
Andre fôrkostnader inkl. beiteleie	5 037	2 398	3 461	1 967	2 862
Såvarer	444	577	1 690	178	671
Handelsgjødning og kalk	8 790	7 984	8 248	9 484	10 418
Plantevernmidler	206	276	85	1	142
Konserveringsmidler	2 201	2 819	2 734	2 836	3 943
Andre forbruksartikler m.v.	11 242	10 104	11 535	13 485	19 376
Kjøp av dyr	2 215	929	1 645	247	2 373
Sum variable kostnader	74 376	66 311	80 338	87 588	108 408
Leid arbeid	42 582	28 562	32 602	36 357	51 627
Drivstoff	5 826	4 855	5 479	7 366	8 897
Vedl.h. jord, veger, grøfter og vannanl.	1 828	824	1 055	1 169	5 546
Vedl.h. driftsbygninger	7 626	7 122	9 258	7 459	7 657
Vedl.h. traktor og maskiner	13 215	18 272	17 614	22 298	14 160
Avskr. jord, veger, grøfter og vannanl.	826	993	757	909	1 156
Avskr. driftsbygninger	17 700	15 924	16 302	18 598	19 470
Avskr. traktor og maskiner	13 818	12 744	11 921	14 825	16 394
Maskinleie	3 964	4 486	6 566	9 400	10 298
Andre faste kostnader	36 970	36 271	42 696	44 180	57 190
Sum faste kostnader	144 353	130 053	144 250	162 560	192 395
Kostnader i alt	218 729	196 364	224 588	250 148	300 803
Netto mek.kostnader pr FEm totalavl.	1,59	1,79	2,10	2,60	2,36
Netto mekaniseringskostnader pr daa	373	417	462	637	559

¹⁾ Tidligere registrert sammen med arealtilskuddene

Nord-Norge

Alle produksjoner. Størrelsesgruppe 50 - 99 daa

Tabell 2e. Resultatregning

År	2001	2002	2003	2004	2005
Resultatregning i jordbruket					
Driftsoverskudd	129897	174 789	136 541	164 822	169 560
- Renter av jordbruksaktiva ¹⁾	32999	27 940	20 752	19 286	14 379
Familiens arbeidsfortjeneste	96899	146 849	115 789	145 536	155 181
Familiens arbeidsfortjeneste pr årsverk	90516	148 703	104 422	124 826	134 897
Lønnsevne	144879	175 411	148 390	181 893	206 808
Lønnsevne pr. time	62,23	85,80	63,63	74,95	82,10
Vederlag til arbeid og egenkap. pr årsv.	125836	174 146	127 474	146 689	156 153
Regnskapssammendrag					
Driftsoverskudd, jordbruk	129897	174 789	136 541	164 822	169 560
Driftsoverskudd, skogbruk	16921	212	- 437	347	1 057
Driftsoverskudd, tilleggsnæringer	3147	3 046	4 686	2 777	31
Driftsoverskudd, andre næringer	44689	16 722	4 942	29 509	9 246
Lønnsinntekt	160503	205 291	197 887	182 167	300 344
Pensjoner og sykepenger	60753	37 441	55 991	45 623	29 611
Gevinst/utbytte verdipapir	5	663		3	40
Årlige erstatninger og lignende	817	665	417		
Familiens arbeid på nyanlegg	173	181			17 586
Renteinntekter	16162	29 155	10 453	2 290	1 607
- Renteutgifter	33738	38 207	20 777	17 894	20 025
- Kårutgifter	1583	1 675			
Nettoinntekt	397747	428 282	389 703	409 646	509 059
Privatforbruk ekskl. skatt	303335	271 218	296 566	324 830	376 205
Betalte skatter	105065	118 410	109 079	107 407	139 062

Tabell 2f. Balanse og arbeidskapital pr 31.12.

År	2001	2002	2003	2004	2005
Kontanter og bankinnskudd	247 529	512 909	275 395	126 443	244 873
Andre krav	24 724	38 893	28 333	28 592	42 614
Omløpsmidler, jordbruk	24 645	26 473	20 059	23 313	28 423
Omløpsmidler, skogbruk	857	857	1 000	1 200	1 714
Omløpsmidler, tilleggsnæringer					3 436
Omløpsmidler, andre næringer	20 376	199 739	5 124	5 819	7 027
Omløpsmidler i alt	318 132	778 871	329 911	185 368	328 088
Anleggsmidler, jordbruk	436 472	354 411	392 282	455 881	463 924
Anleggsmidler, skogbruk	40 236	9 668	2 488	5 385	7 385
Anleggsmidler, tilleggsnæringer	10 214	3 571	4 167		
Anleggsmidler, andre næringer	35 515	8 616	28 896	32 850	
Privat hovedbygninger	242 351	216 559	225 616	238 820	274 450
Privat, annet	106 263	92 898	86 955	134 920	200 756
Anleggsmidler i alt	871 051	685 724	740 403	867 856	946 515
Eiendeler i alt	1 189 182	1 464 721	1 070 314	1 053 223	1 274 603
Eiendeler i jordbruket	461 117	381 010	412 340	479 195	492 348
Kortsiktig gjeld	75 245	61 129	66 045	74 822	88 204
Langsiktig gjeld	393 310	435 413	314 760	368 925	515 276
Gjeld i alt	468 555	496 542	380 804	443 747	603 479
Endring i året, kroner	-16 319	-56 475	40 796	16 414	119 572
Egenkapital	720 627	968 179	689 510	609 476	671 124
Egenkapitalprosent	61	66	64	58	53
Endring i året (sparing)	-8 141	88 090	-913	-5 696	27 074
Arbeidskapital	242 887	717 742	263 866	110 545	239 885
Endring i året	-1 740	99 572	10 777	-49 001	117 170
1) Kalkulasjonsrente	7,0 %	7,0 %	5,0 %	4,0 %	3,0 %

Nord-Norge

Alle produksjoner. Størrelsesgruppe 100 - 199 daa

Tabell 3a. Produksjonstekniske data og oppnådde priser

År	2001	2002	2003	2004	2005
Antall bruk	47	47	44	35	30
Brukers alder	47	48	50	50	51
Arealfordeling og avling					
Korn, daa	0,4	0,6	0,4	0,5	0,5
Grovfôr, daa	147,9	146,9	149,4	147,4	152,6
Annet areal, daa	1,1	1,2	1,5	1,4	1,6
Jordbruksareal, daa	149,3	148,7	151,3	149,2	154,8
- herav leid areal, daa	43,3	40,0	48,9	46,5	47,3
Korn, FEM pr daa	283	74	479	363	337
Grovfôr, FEM pr daa	280	278	293	292	293
Jordbruksareal, FEM pr daa	280	277	290	291	292
Husdyrproduksjon					
Antall årskyr	5,1	4,6	4,1	3,8	3,9
Kumelk, liter omsatt	28 101	26 352	23 987	23 185	24 061
Produsert melk pr årsku, kg	6 080	6 266	6 401	6 857	6 847
Storfekjøtt, kg omsatt	1 237	1 449	1 169	1 160	1 166
Antall vinterföra sauer (vfs)	32	34	42	44	49
Kg kjøtt pr vfs	28	27	30	30	27
Ull, kg omsatt pr vfs	5,6	5,2	5,5	4,6	5,7
Årsgeiter	23,5	24,9	25,0	29,2	24,4
Geitemelk, liter omsatt	12142	13381	14056	18404	15504
Produsert melk pr årsgeit, kg	564	600	619	707	696
Arbeidsforbruk, timer					
Bruker	1 783	1 675	1 718	1 694	1 691
Ektefelle	483	520	533	485	456
Barn under 17 år	31	26	25	9	23
Sum familie	2 298	2 220	2 277	2 188	2 170
Leid arbeid	454	463	502	526	513
Sum timer i jordbruket	2 751	2 684	2 779	2 714	2 683
Sum timer familie i skogbruket	48	53	51	57	64
Sum timer i tilleggsnæring	56	56	52	33	32
Familiens arbeid på nyanlegg	53	46	37	54	22
Familiens arb. i annen virksomhet i alt	1 075	1 105	804	1 007	890
Oppnådde priser					
Bygg, kr pr kg					
Kumelk, kr pr l	3,33	3,53	3,45	3,45	3,47
Kukjøtt, kr pr kg	23,71	23,50	24,43	25,80	26,91
Annet storfekjøtt, kr pr kg	27,82	27,95	28,30	30,86	31,82
Sau- og lammekjøtt, kr pr kg	28,22	27,38	28,06	27,52	26,52
Ull, kr pr kg	35,91	37,10	36,66	34,80	34,20
Geitemelk, kr pr l	3,70	3,98	3,89	4,11	4,45

Tabell 3b. Nettoinvesteringer

År	2001	2002	2003	2004	2005
Jord, grøfter og vannanlegg	3 471	-78	4 347	3 823	6 965
Driftsbygninger	-3 466	-5 907	6 452	1 045	-12 803
Maskiner og redskap	10 795	-3 329	-4 342	-5 875	-4 411
Melkekvote (ku og geit)	5 116	3 637	941	2 778	13 410
Sum nettoinvesteringer	15 917	-5 677	7 398	1 771	3 162

1) Inkl. nyttet halmavling

Nord-Norge

Alle produksjoner. Størrelsesgruppe 100 - 199 daa

Tabell 3c. Produksjonsinntekter pr bruk

År	2001	2002	2003	2004	2005
Korn				88	24
Andre planteprodukter	6 030	10 711	9 413	5 819	6 474
Planteprodukter i alt	6 030	10 711	9 413	5 907	6 498
Storfe, melk	93 498	93 115	82 758	79 883	83 524
Storfe, livdyr	3 155	2 616	2 279	2 703	2 020
Kuslakt	14 926	9 351	11 019	12 679	11 947
Annet storfeslakt	17 622	27 470	20 881	19 975	26 268
Sauer, livdyr og slakt	28 846	26 400	41 797	47 211	49 905
Ull	5 593	6 711	8 640	7 892	7 909
Geiter, melk	44 935	53 217	54 733	75 701	69 017
Geiter, livdyr og slakt	1 108	2 415	1 982	2 137	2 021
Andre inntekter, husdyrholdet	188	855	870	962	30 367
Husdyrprodukt i alt	209 983	222 278	225 234	249 365	282 978
Kulturlandskapstilskudd ¹⁾					30 091
Arealtilskudd, grovfôr	64 821	70 733	70 017	68 327	35 060
Arealtilskudd, korn	261	151	64	187	117
Arealtilskudd, annet	1 018	1 212	1 093	1 134	750
Produksjonstillegg, husdyr	64 409	68 842	71 968	79 885	71 195
Bunnfradrag		-5 745	-6 000	-6 000	-5 500
Driftstillegg melk geit	18 021	18 677	20 682	22 286	17 580
Distriktstilskudd geit	12 411	13 068	16 149	19 536	18 587
Grunntilskudd geit	22 882	23 890	27 448	34 460	33 130
Driftstillegg melk ku	27 014	30 648	22 784	24 300	21 487
Distriktstilskudd storfe	37 743	39 556	34 213	31 101	29 908
Grunntilskudd storfe	3 993	6 310	1 393		
Distriktstilskudd sau	10 543	11 192	14 401	16 041	15 131
Grunntilskudd sau	3 998	3 565	4 398	4 785	4 554
Refunderte avløserutgifter	37 730	46 754	37 433	42 659	46 124
Andre tilskudd	10 612	11 489	17 515	14 239	15 158
Tilskudd i alt	315 486	340 370	333 581	352 975	303 283
Leieinntekter, traktor og redskap	7 558	6 278	4 308	4 253	6 392
Andre inntekter	9 096	8 368	7 192		
Produksjonsinntekter i alt	548 152	588 005	579 729	612 499	599 150

Tabell 3d. Kostnader pr bruk

År	2001	2002	2003	2004	2005
Kraftfôr	84 397	89 737	81 151	89 185	89 443
Andre førkostnader inkl. beiteleie	5 316	7 869	8 456	7 045	8 547
Såvarer	2 238	2 539	2 714	2 236	1 737
Handelsgjødsel og kalk	15 042	16 760	17 501	14 559	17 712
Plantevernmidler	348	402	543	318	327
Konserveringsmidler	4 639	5 534	3 576	4 333	5 540
Andre forbruksartikler m.v.	21 939	21 116	23 551	25 499	25 503
Kjøp av dyr	7 832	3 562	5 469	7 985	4 633
Sum variable kostnader	141 751	147 519	142 961	151 159	153 443
Leid arbeid	48 718	53 548	59 957	60 768	66 661
Drivstoff	10 637	10 105	9 146	9 313	9 816
Vedl.h. jord, veger, grøfter og vannanl.	1 684	2 788	1 796	2 368	1 976
Vedl.h. driftsbygninger	16 667	16 805	19 674	15 418	20 087
Vedl.h. traktor og maskiner	24 414	30 789	29 970	34 379	28 818
Avskr. jord, veger, grøfter og vannanl.	1 498	1 212	1 100	649	686
Avskr. driftsbygninger	20 568	23 131	24 377	26 676	24 930
Avskr. traktor og maskiner	33 285	34 643	30 792	30 656	24 103
Maskinleie	4 619	4 527	6 576	13 184	15 836
Andre faste kostnader	51 832	53 239	55 503	60 627	59 548
Sum faste kostnader	213 921	230 787	238 890	254 038	252 461
Kostnader i alt	355 672	378 306	381 851	405 197	405 904
Netto mek.kostnader pr FEm totalavl.	1,83	2,07	1,83	2,07	1,68
Netto mekaniseringskostnader pr daa	512	574	530	603	492

1) Tidligere registrert sammen med arealtilskuddene

Nord-Norge

Alle produksjoner. Størrelsesgruppe 100 - 199 daa

Tabell 3e. Resultatregning

År	2001	2002	2003	2004	2005
Resultatregning i jordbruket					
Driftsoverskudd	192481	209 699	197 877	207 302	193 246
- Renter av jordbruksaktiva	53169	56 469	39 431	34 155	24 935
Familiens arbeidsfortjeneste	139312	153 230	158 446	173 146	168 311
Familiens arbeidsfortjeneste pr årsverk	109461	124 284	126 300	140 690	137 831
Lønnsevne	194031	206 778	218 403	233 914	234 971
Lønnsevne pr. time	70,53	77,05	78,60	86,19	87,57
Vederlag til arbeid og egenkap. pr årsv.	147306	168 237	160 278	174 427	171 820
Regnskapssammendrag					
Driftsoverskudd, jordbruk	192481	209 699	197 877	207 302	193 246
Driftsoverskudd, skogbruk	5453	5 031	5 919	4 320	9 239
Driftsoverskudd, tilleggsnæringer	9706	8 896	6 601	5 734	1 693
Driftsoverskudd, andre næringer	12639	7 496	10 330	22 367	25 394
Lønnsinntekt	143931	178 111	160 018	169 231	157 003
Pensjoner og sykepenger	19593	30 669	33 498	47 251	42 970
Gevinst/utbytte verdipapir	-241	198	514	431	6 228
Årlige erstatninger og lignende	2892	3 252	3 308	2 500	2 230
Familiens arbeid på nyanlegg	6422	5 742	4 701	7 216	2 952
Renteinntekter	11148	12 283	6 995	3 438	5 540
- Renteutgifter	38981	33 666	30 845	20 117	18 793
- Kårutgifter	1912	1 627	980	1 478	1 512
Nettoinntekt	363131	426 083	397 936	448 196	426 188
Privatforbruk ekskl. skatt	259192	301 108	284 042	289 963	297 044
Betalte skatter	93559	111 658	100 067	108 489	104 347

Tabell 3f. Balanse og arbeidskapital pr 31.12.

År	2001	2002	2003	2004	2005
Kontanter og bankinnskudd	202 322	223 020	231 158	228 425	255 955
Andre krav	52 577	63 159	55 114	64 524	64 893
Omløpsmidler, jordbruk	61 406	62 616	56 190	59 241	66 775
Omløpsmidler, skogbruk	3 423	1 345	1 609	1 943	1 960
Omløpsmidler, tilleggsnæringer	485	957	1 267	2 120	2 517
Omløpsmidler, andre næringer	24 927	23 573	28 213	24 924	25 604
Omløpsmidler i alt	345 141	374 670	373 551	381 176	417 703
Anleggsmidler, jordbruk	706 774	739 390	735 487	795 854	767 318
Anleggsmidler, skogbruk	33 779	46 114	46 185	66 682	68 538
Anleggsmidler, tilleggsnæringer	20 633	22 473	23 801	29 899	31 550
Anleggsmidler, andre næringer	42 510	41 973	41 971	49 586	66 752
Privat hovedbygninger	235 452	221 232	220 106	206 312	230 992
Privat, annet	74 058	81 057	91 864	106 148	146 055
Anleggsmidler i alt	1 113 206	1 152 238	1 159 414	1 254 482	1 311 205
Eiendeler i alt	1 458 347	1 527 152	1 532 964	1 635 658	1 728 907
Eiendeler i jordbruket	768 180	802 249	791 677	855 095	834 092
Kortsiktig gjeld	117 813	117 453	110 580	119 756	124 466
Langsiktig gjeld	461 282	426 315	481 539	487 066	476 429
Gjeld i alt	579 094	543 768	592 119	606 822	600 894
Endring i året, kroner	8 678	-13 785	10 084	-1 433	32 185
Egenkapital	879 252	984 390	940 846	1 028 835	1 128 013
Egenkapitalprosent	60	64	61	63	65
Endring i året (sparing)	34 635	29 722	44 291	63 190	54 175
Arbeidskapital	227 328	257 217	262 971	261 420	293 237
Endring i året	41 490	19 259	48 399	7 851	4 212
1) Kalkulasjonsrente	7,0 %	7,0 %	5,0 %	4,0 %	3,0 %

Nord-Norge

Alle produksjoner. Størrelsesgruppe 200 - 299 daa

Tabell 4a. Produksjonstekniske data og oppnådde priser

År	2001	2002	2003	2004	2005
Antall bruk	36	36	36	44	46
Brukers alder	46	48	47	47	49
Arealfordeling og avling					
Korn, daa	0,8	1,1	1,4	1,8	1,6
Grovfôr, daa	229,0	235,9	236,9	237,5	241,3
Annet areal, daa	3,2	2,0	1,1	2,1	2,6
Jordbruksareal, daa	232,9	239,1	239,4	241,4	245,5
- herav leid areal, daa	78,7	78,3	77,1	77,0	83,2
Korn, FEM pr daa	263	240	240	249	239
Grovfôr, FEM pr daa	292	288	304	309	279
Jordbruksareal, FEM pr daa	289	287	303	305	277
Husdyrproduksjon					
Antall årskyr	13,2	13,0	14,5	12,3	11,3
Kumelk, liter omsatt	73 956	73 911	84 772	73 889	68 330
Produsert melk pr årsku, kg	6 103	6 205	6 382	6 570	6 629
Storfekjøtt, kg omsatt	2 617	2 952	3 181	3 083	2 815
Antall vinterfôra sauer (vfs)	10	12	5	18	21
Kg kjøtt pr vfs	23	26	20	28	23
Ull, kg omsatt pr vfs	4,1	4,8	1,7	5,5	4,7
Årsgeiter		2,4	2,4	2,1	4,1
Geitemelk, liter omsatt		1123	1213	1104	2151
Produsert melk pr årsgeit, kg		504	553	578	574
Arbeidsforbruk, timer					
Bruker	2 190	2 143	2 079	2 039	2 032
Ektefelle	463	515	438	440	405
Barn under 17 år	48	39	30	30	29
Sum familie	2 701	2 696	2 547	2 509	2 466
Leid arbeid	599	633	727	596	575
Sum timer i jordbruket	3 299	3 329	3 274	3 105	3 040
Sum timer familie i skogbruket	43	39	30	20	22
Sum timer i tilleggsnæring	59	62	58	74	114
Familiens arbeid på nyanlegg	32	53	45	68	59
Familiens arb. i annen virksomhet i alt	915	841	627	851	946
Oppnådde priser					
Bygg, kr pr kg				1,51	1,53
Kumelk, kr pr l	3,29	3,53	3,42	3,43	3,47
Kukjøtt, kr pr kg	23,90	23,11	24,64	26,41	27,89
Annet storfekjøtt, kr pr kg	27,94	27,84	28,56	30,46	31,51
Sau- og lammekjøtt, kr pr kg	28,00	26,86	24,47	25,05	23,89
Ull, kr pr kg	37,28	35,09	36,34	32,67	29,11
Geitemelk, kr pr l		3,83	3,47	4,12	4,13

Tabell 4b. Nettoinvesteringer

År	2001	2002	2003	2004	2005
Jord, grøfter og vannanlegg	7 327	426	2 266	-1 452	8 081
Driftsbygninger	19 119	-2 782	14 572	3 556	26 049
Maskiner og redskap	42 776	-11 704	-6 549	-12 697	-6 815
Melkekvote (ku og geit)	8 660	3 637	3 170	9 933	5 697
Sum nettoinvesteringer	77 881	-10 423	13 459	-661	33 012

1) Inkl. nyttet halmavling

Nord-Norge

Alle produksjoner. Størrelsesgruppe 200 - 299 daa

Tabell 4c. Produksjonsinntekter pr bruk

År	2001	2002	2003	2004	2005
Korn				470	322
Andre planteprodukter	9 139	8 711	8 948	10 535	11 029
Planteprodukter i alt	9 139	8 711	8 948	11 005	11 351
Storfe, melk	243 520	260 794	290 319	253 305	236 854
Storfe, livdyr	5 830	6 047	6 603	6 063	4 862
Kuslakt	30 494	32 943	35 173	33 171	38 291
Annet storfeslakt	39 726	49 904	50 080	53 585	57 249
Sauer, livdyr og slakt	9 111	9 773	2 151	15 844	19 132
Ull	1 694	2 398	263	3 467	2 878
Geiter, melk		4 300	4 205	4 552	8 888
Geiter, livdyr og slakt		94	4	156	86
Andre inntekter, husdyrholdet		0	6 933	333	48 510
Husdyrprodukt i alt	330 375	366 253	395 732	370 476	416 780
Kulturlandskapstilskudd ¹⁾					47 939
Arealtilskudd, grovfôr	90 871	97 809	98 461	95 851	48 493
Arealtilskudd, korn	457	219	556	680	450
Arealtilskudd, annet	800	1 368	1 153	1 016	1 152
Produksjonstillegg, husdyr	60 049	68 887	71 814	72 589	65 180
Bunnfradrag		-6 000	-6 000	-6 000	-5 500
Driftstillegg melk geit		1 879		1 477	2 548
Distriktstilskudd geit		957	2 922	1 014	1 633
Grunntilskudd geit		2 123	2 303	2 085	4 605
Driftstillegg melk ku	57 139	59 125	57 778	53 270	43 960
Distriktstilskudd storfe	95 748	96 511	111 834	99 990	92 846
Grunntilskudd storfe	8 830	9 358	3 434		
Distriktstilskudd sau	2 826	3 863	1 165	5 948	5 558
Grunntilskudd sau	1 046	1 156	335	1 767	1 852
Refunderte avløserutgifter	41 346	52 718	48 749	44 123	42 922
Andre tilskudd	5 142	6 374	8 942	9 631	12 419
Tilskudd i alt	364 255	396 348	403 445	383 442	318 426
Leieinntekter, traktor og redskap	6 122	8 187	5 202	6 030	11 959
Andre inntekter		6 215	56	13 218	4 284
Produksjonsinntekter i alt	709 891	785 713	813 382	784 170	762 801

Tabell 4d. Kostnader pr bruk

År	2001	2002	2003	2004	2005
Kraftfôr	122 078	131 940	125 970	119 966	116 210
Andre førkostnader inkl. beiteleie	11 863	10 851	13 210	9 807	9 499
Såvarer	2 578	3 926	3 455	3 729	3 190
Handelsgjødsele og kalk	21 659	24 987	25 597	24 349	24 401
Plantevernmidler	530	622	764	1 218	726
Konserveringsmidler	5 213	5 514	5 825	6 671	5 725
Andre forbruksartikler m.v.	35 319	34 491	37 991	43 284	41 657
Kjøp av dyr	11 623	7 731	2 961	7 630	8 991
Sum variable kostnader	210 862	220 063	215 771	216 653	210 397
Leid arbeid	59 083	64 927	74 145	65 357	66 606
Drivstoff	13 083	13 263	12 821	14 163	17 053
Vedl.h. jord, veger, grøfter og vannanl.	2 748	3 012	3 593	2 584	2 110
Vedl.h. driftsbygninger	14 467	17 727	20 483	23 840	24 597
Vedl.h. traktor og maskiner	31 332	33 915	36 377	41 109	38 853
Avskr. jord, veger, grøfter og vannanl.	1 754	1 422	1 375	1 300	1 280
Avskr. driftsbygninger	29 912	28 937	31 083	32 606	34 607
Avskr. traktor og maskiner	41 880	43 780	44 722	38 537	34 130
Maskinleie	2 906	5 126	8 369	14 435	25 685
Andre faste kostnader	61 760	64 855	75 649	74 061	78 036
Sum faste kostnader	258 924	276 965	308 617	307 989	322 957
Kostnader i alt	469 786	497 027	524 388	524 642	533 354
Netto mek.kostnader pr FEm totalavl.	1,46	1,56	1,54	1,52	1,62
Netto mekaniseringskostnader pr daa	422	449	466	466	450

¹⁾ Tidligere registrert sammen med arealtilskuddene

Nord-Norge

Alle produksjoner. Størrelsesgruppe 200 - 299 daa

Tabell 4e. Resultatregning

År	2001	2002	2003	2004	2005
Resultatregning i jordbruket					
Driftsoverskudd	240104	288 686	288 993	259 527	229 447
- Renter av jordbruksaktiva ¹⁾	73021	76 720	58 577	46 809	34 733
Familiens arbeidsfortjeneste	167083	211 966	230 417	212 718	194 714
Familiens arbeidsfortjeneste pr årsverk	109555	138 055	156 623	148 558	139 427
Lønnsevne	239667	276 893	304 562	278 075	261 319
Lønnsevne pr. time	72,64	83,17	93,03	89,55	85,95
Vederlag til arbeid og egenkap. pr årsv.	142967	170 444	183 959	179 030	166 262
Regnskapssammendrag					
Driftsoverskudd, jordbruk	240104	288 686	288 993	259 527	229 447
Driftsoverskudd, skogbruk	1100	4 065	287	- 456	- 28
Driftsoverskudd, tilleggsnæringer	23476	8 665	10 854	14 941	18 213
Driftsoverskudd, andre næringer	11039	6 044	8 778	11 288	10 593
Lønnsinntekt	125794	115 113	98 539	129 778	149 186
Pensjoner og sykepenger	29900	39 976	42 765	45 939	44 619
Gevinst/utbytte verdipapir	-8672	4 051	2 984	2 794	8 318
Årlige erstatninger og lignende	4080	2 976	2 363	3 584	1 821
Familiens arbeid på nyanlegg	3684	6 479	5 687	9 068	7 932
Renteinntekter	10000	7 848	5 710	2 659	2 299
- Renteutgifter	69234	73 881	59 899	38 962	37 860
- Kårutgifter	1383	1 108	1 088	1 255	655
Nettoinntekt	369889	408 913	405 973	438 906	433 882
Privatforbruk ekskl. skatt	269754	290 582	319 584	324 837	304 675
Betalte skatter	101122	107 360	94 061	107 926	99 150

Tabell 4f. Balanse og arbeidskapital pr 31.12.

År	2001	2002	2003	2004	2005
Kontanter og bankinnskudd	152 243	129 405	155 294	184 636	201 197
Andre krav	60 532	76 629	63 144	70 881	114 329
Omløpsmidler, jordbruk	93 914	101 606	103 519	101 442	107 456
Omløpsmidler, skogbruk	1 250	1 069	1 069	1 045	1 022
Omløpsmidler, tilleggsnæringer	2 834	2 326	2 578	2 929	2 218
Omløpsmidler, andre næringer	82 463	13 717	29 501	41 713	40 906
Omløpsmidler i alt	393 235	324 752	355 106	402 646	467 127
Anleggsmidler, jordbruk	987 477	992 958	1 075 277	1 067 060	1 072 093
Anleggsmidler, skogbruk	18 547	15 152	12 590	16 307	24 034
Anleggsmidler, tilleggsnæringer	9 149	50 713	74 482	42 036	30 464
Anleggsmidler, andre næringer	14 878	46 292	18 647	15 861	26 876
Privat hovedbygninger	249 868	242 473	309 213	344 425	317 525
Privat, annet	81 206	109 217	113 095	131 886	153 555
Anleggsmidler i alt	1 361 125	1 456 805	1 603 303	1 617 575	1 624 546
Eiendeler i alt	1 754 360	1 781 412	1 958 409	2 020 222	2 091 674
Eiendeler i jordbruket	1 081 390	1 094 418	1 178 796	1 168 502	1 179 548
Kortsiktig gjeld	260 049	229 466	215 692	174 272	237 846
Langsiktig gjeld	758 088	776 868	811 944	767 576	835 330
Gjeld i alt	1 018 136	1 006 334	1 027 636	941 848	1 073 176
Endring i året, kroner	47 952	45 838	-10 769	36 167	108 423
Egenkapital	736 224	775 280	930 773	1 078 373	1 018 498
Egenkapitalprosent	42	44	48	53	49
Endring i året (sparing)	4 970	20 396	17 631	8 843	34 000
Arbeidskapital	133 186	95 287	139 414	228 374	229 281
Endring i året	-85 575	39 627	11 965	32 008	5 122
1) Kalkulasjonsrente	7,0 %	7,0 %	5,0 %	4,0 %	3,0 %

Nord-Norge

Alle produksjoner. Størrelsesgruppe 300 - 499 daa

Tabell 5a. Produksjonstekniske data og oppnådde priser

År	2001	2002	2003	2004	2005
Antall bruk	20	21	24	25	28
Brukers alder	45	45	46	45	46
Arealfordeling og avling					
Korn, daa					1,8
Grovfôr, daa	345,0	361,5	362,8	364,8	371,6
Annet areal, daa	2,8	1,8	2,7	3,6	3,7
Jordbruksareal, daa	347,8	363,3	365,5	368,4	377,1
- herav leid areal, daa	182,1	184,4	167,6	167,8	175,5
Korn, FEM pr daa					233
Grovfôr, FEM pr daa	253	256	258	253	242
Jordbruksareal, FEM pr daa	252	257	257	253	242
Husdyrproduksjon					
Antall årskyr	16,5	16,6	16,8	17,6	17,3
Kumelk, liter omsatt	93 924	100 044	104 030	108 816	107 616
Produsert melk pr årsku, kg	6 213	6 601	6 785	6 832	6 789
Storfekjøtt, kg omsatt	3 883	3 707	4 842	4 705	4 123
Antall vinterfôra sauer (vfs)	8	8	10	6	6
Kg kjøtt pr vfs	26	33	27	30	30
Ull, kg omsatt pr vfs	4,0	4,4	4,7	5,5	4,7
Årsgeiter					
Geitemelk, liter omsatt					
Produsert melk pr årsgeit, kg					
Arbeidsforbruk, timer					
Bruker	2 428	2 478	2 325	2 337	2 271
Ektefelle	587	693	642	684	709
Barn under 17 år	26	29	59	49	49
Sum familie	3 042	3 200	3 026	3 069	3 029
Leid arbeid	977	830	851	861	748
Sum timer i jordbruket	4 018	4 030	3 877	3 930	3 777
Sum timer familie i skogbruket	20	34	19	36	11
Sum timer i tilleggsnæring	73	44	38	80	101
Familiens arbeid på nyanlegg	99	76	50	15	43
Familiens arb. i annen virksomhet i alt	1 125	828	613	786	867
Oppnådde priser					
Bygg, kr pr kg					1,56
Kumelk, kr pr l	3,30	3,51	3,44	3,42	3,46
Kukjøtt, kr pr kg	23,54	23,57	24,64	26,46	27,33
Annet storfekjøtt, kr pr kg	27,69	28,20	28,71	30,82	32,12
Sau- og lammekjøtt, kr pr kg	27,02	26,87	22,42	25,10	26,40
Ull, kr pr kg	33,53	38,48	34,58	27,69	28,18
Geitemelk, kr pr l					

Tabell 5b. Nettoinvesteringer

År	2001	2002	2003	2004	2005
Jord, grøfter og vannanlegg	792	12 080	8 673	6 621	6 071
Driftsbygninger	-1 140	-6 459	16 528	-17 313	-27 805
Maskiner og redskap	-13 034	19 941	24 784	8 813	-156
Melkekvote (ku og geit)	10 038	5 962	5 814	5 866	53 421
Sum nettoinvesteringer	-3 344	31 524	55 799	3 988	31 532

1) Inkl. nyttet halmavling

Nord-Norge

Alle produksjoner. Størrelsesgruppe 300 - 499 daa

Tabell 5c. Produksjonsinntekter pr bruk

År	2001	2002	2003	2004	2005
Korn					669
Andre planteprodukter	9 967	17 940	7 085	9 912	15 425
Planteprodukter i alt	9 967	17 940	7 085	9 912	16 094
Storfe, melk	309 950	351 218	357 700	372 465	372 229
Storfe, livdyr	7 489	14 632	8 552	9 934	12 340
Kuslakt	37 253	36 580	51 661	48 935	61 227
Annet storfeslakt	55 723	68 218	83 986	72 895	75 540
Sauer, livdyr og slakt	8 230	9 731	6 383	4 712	4 782
Ull	1 098	2 140	937	963	462
Geiter, melk					
Geiter, livdyr og slakt					
Andre inntekter, husdyrholdet	242	405	1 059	180	70 037
Husdyrprodukt i alt	419 994	482 924	511 187	521 411	601 616
Kulturlandskapstilskudd ¹⁾					69 920
Arealtilskudd, grovfôr	113 890	121 046	118 856	125 186	54 832
Arealtilskudd, korn					1 057
Arealtilskudd, annet	3 128	2 064	804	2 592	3 393
Produksjonstillegg, husdyr	76 788	82 443	84 030	82 052	77 643
Bunnfradrag		-6 000	-6 000	-6 480	-5 893
Driftstillegg melk geit					
Distriktstilskudd geit				3 169	
Grunntilskudd geit					
Driftstillegg melk ku	59 675	66 000	60 938	69 400	61 918
Distriktstilskudd storfe	133 084	139 739	147 041	139 957	137 526
Grunntilskudd storfe	12 808	11 733	5 625		75
Distriktstilskudd sau	1 686	2 811	4 797	2 372	1 757
Grunntilskudd sau	597	833	1 444	721	528
Refunderte avløserutgifter	52 664	63 976	50 560	56 373	49 510
Andre tilskudd	9 772	7 285	14 050	9 744	5 301
Tilskudd i alt	464 107	491 931	482 161	488 290	389 860
Leieinntekter, traktor og redskap	8 117	12 999	6 944	6 534	5 699
Andre inntekter	406	19 669			13 557
Produksjonsinntekter i alt	902 592	1 025 464	1 007 377	1 026 147	1 026 827

Tabell 5d. Kostnader pr bruk

År	2001	2002	2003	2004	2005
Kraftfôr	164 958	178 642	178 651	186 965	171 008
Andre førkostnader inkl. beiteleie	17 449	13 623	9 423	8 948	9 559
Såvarer	5 720	5 111	3 420	4 646	3 738
Handelsgjødsel og kalk	29 804	34 734	31 420	34 440	31 666
Plantevernmidler	97	655	509	1 245	873
Konserveringsmidler	7 620	8 444	8 882	8 641	6 713
Andre forbruksartikler m.v.	45 908	47 498	53 515	56 752	56 366
Kjøp av dyr	8 192	6 615	20 518	17 064	13 822
Sum variable kostnader	279 747	295 322	306 340	318 702	293 744
Leid arbeid	89 433	88 568	98 311	100 507	85 137
Drivstoff	17 156	17 670	19 484	19 569	19 088
Vedl.h. jord, veger, grøfter og vannanl.	1 742	5 467	1 717	2 365	1 883
Vedl.h. driftsbygninger	24 482	27 359	31 702	28 591	36 525
Vedl.h. traktor og maskiner	29 472	39 523	48 155	44 113	45 568
Avskr. jord, veger, grøfter og vannanl.	2 252	2 377	1 869	1 348	958
Avskr. driftsbygninger	38 417	41 186	41 763	41 079	39 685
Avskr. traktor og maskiner	51 111	50 845	57 337	53 289	52 666
Maskinleie	2 985	5 276	8 749	12 465	18 869
Andre faste kostnader	71 728	74 988	78 883	88 037	87 587
Sum faste kostnader	328 777	353 258	387 969	391 363	387 966
Kostnader i alt	608 524	648 580	694 309	710 066	681 710
Netto mek.kostnader pr FEm totalavl.	1,27	1,29	1,52	1,46	1,55
Netto mekaniseringskostnader pr daa	320	331	392	370	374

¹⁾ Tidligere registrert sammen med arealtilskuddene

Nord-Norge

Alle produksjoner. Størrelsesgruppe 300 - 499 daa

Tabell 5e. Resultatregning

År	2001	2002	2003	2004	2005
Resultatregning i jordbruket					
Driftsoverskudd	294068	376 883	313 069	316 081	345 117
- Renter av jordbruksaktiva ¹⁾	92543	101 158	76 236	62 339	47 210
Familiens arbeidsfortjeneste	201525	275 725	236 832	253 742	297 907
Familiens arbeidsfortjeneste pr årsverk	115281	152 631	140 087	147 352	174 720
Lønnsevne	312893	364 293	335 143	354 249	383 044
Lønnsevne pr. time	77,87	90,40	86,45	90,14	101,40
Vederlag til arbeid og egenkap. pr årsv.	147676	182 393	170 502	177 241	193 637
Regnskapssammendrag					
Driftsoverskudd, jordbruk	294068	376 883	313 069	316 081	345 117
Driftsoverskudd, skogbruk	370	2 113	1 444	9 942	4 480
Driftsoverskudd, tilleggsnæringer	5066	5 791	5 652	30 229	15 736
Driftsoverskudd, andre næringer	1751	- 429	- 1 607	5 227	- 2 727
Lønnsinntekt	166758	142 283	131 654	134 036	138 023
Pensjoner og sykepenger	24699	48 917	47 020	45 490	48 466
Gevinst/utbytte verdipapir	386	999	258	169	192
Årlige erstatninger og lignende	211	180	104	1 319	1 285
Familiens arbeid på nyanlegg	11572	9 277	6 244	1 909	5 771
Renteinntekter	5772	4 408	4 615	2 254	2 777
- Renteutgifter	92371	95 033	81 426	63 951	56 563
- Kårutgifter	2332	2 470	1 270	1 038	2 388
Nettoinntekt	415949	492 919	425 756	481 666	500 170
Privatforbruk ekskl. skatt	292907	314 659	337 013	361 564	317 651
Betalte skatter	114926	115 136	114 948	122 908	136 808

Tabell 5f. Balanse og arbeidskapital pr 31.12.

År	2001	2002	2003	2004	2005
Kontanter og bankinnskudd	62 735	86 446	116 854	195 698	213 958
Andre krav	70 077	69 672	86 661	83 552	136 131
Omløpsmidler, jordbruk	127 469	153 438	158 549	144 495	144 240
Omløpsmidler, skogbruk	1 023	1 355	896	460	325
Omløpsmidler, tilleggsnæringer		619	2 885	2 539	4 230
Omløpsmidler, andre næringer	30 038	24 101	19 838	22 055	30 488
Omløpsmidler i alt	291 341	335 631	385 683	448 800	529 372
Anleggsmidler, jordbruk	1 191 213	1 319 665	1 395 640	1 407 075	1 454 873
Anleggsmidler, skogbruk	12 810	11 220	18 350	30 699	29 378
Anleggsmidler, tilleggsnæringer	23 678	16 278	37 277	121 395	118 832
Anleggsmidler, andre næringer	61 974	18 714	52 966	49 592	81 468
Privat hovedbygninger	347 411	333 643	393 493	436 430	431 815
Privat, annet	89 871	104 964	136 571	141 888	166 869
Anleggsmidler i alt	1 726 956	1 804 485	2 034 296	2 187 079	2 283 234
Eiendeler i alt	2 018 297	2 138 541	2 419 979	2 635 879	2 812 606
Eiendeler i jordbruket	1 318 681	1 471 528	1 554 188	1 551 570	1 599 113
Kortsiktig gjeld	291 350	381 302	337 084	396 469	314 788
Langsiktig gjeld	958 006	953 704	1 159 231	1 252 527	1 297 105
Gjeld i alt	1 249 356	1 335 006	1 496 315	1 648 996	1 611 893
Endring i året, kroner	-96 062	4 257	101 771	62 699	76 524
Egenkapital	768 941	807 811	923 665	986 882	1 200 713
Egenkapitalprosent	38	38	38	37	43
Endring i året (sparing)	30 980	89 265	17 854	19 686	59 279
Arbeidskapital	-9	-45 671	48 599	52 331	214 584
Endring i året	-12 805	34 749	-9 105	-32 661	131 320
1) Kalkulasjonsrente	7,0 %	7,0 %	5,0 %	4,0 %	3,0 %

Nord-Norge

Melkeproduksjon. Alle bruk

Tabell 6a. Produksjonstekniske data og oppnådde priser

År	2001	2002	2003	2004	2005
Antall bruk	73	67	69	72	71
Brukers alder	45	47	47	47	48
Arealfordeling og avling					
Korn, daa	0,4	0,6	0,7	0,8	1,8
Grovfôr, daa	240,3	254,6	264,8	278,4	285,0
Annet areal, daa	2,4	1,7	1,8	2,7	2,9
Jordbruksareal, daa	243,1	256,9	267,4	281,9	289,6
- herav leid areal, daa	93,7	97,6	101,4	106,5	109,5
Korn, FEm pr daa	263	240	235	311	237
Grovfôr, FEm pr daa	286	291	293	288	277
Jordbruksareal, FEm pr daa	284	290	291	287	275
Husdyrproduksjon					
Antall årskyr	13,9	14,8	15,4	15,8	15,9
Kumelk, liter omsatt	78 063	86 383	92 234	96 317	97 719
Melkekvote	82 512	88 973	94 149	97 881	100 952
Produsert melk pr årsku, kg	6 131	6 383	6 559	6 721	6 752
Storfekjøtt, kg omsatt	2 989	3 245	3 647	3 915	3 624
Arbeidsforbruk, timer					
Bruker	2 238	2 266	2 200	2 225	2 237
Ektefelle	479	537	513	510	506
Barn under 17 år	48	44	44	38	35
Sum familie	2 764	2 848	2 758	2 773	2 779
Leid arbeid	665	697	735	724	725
Sum timer i jordbruket	3 430	3 545	3 493	3 497	3 504
Sum timer familie i skogbruket	39	44	40	39	28
Sum timer i tilleggsnæring	59	55	51	66	105
Familiens arbeid på nyanlegg	50	54	44	51	54
Familiens arb. i annen virksomhet i alt	1 020	875	549	773	775
Oppnådde priser					
Bygg, kr pr kg				1,51	1,55
Havre, kr pr kg					
Kumelk, kr pr l	3,30	3,52	3,43	3,43	3,47
Kukjøtt, kr pr kg	23,78	23,43	24,57	26,41	27,67
Annet storfekjøtt, kr pr kg	27,82	27,95	28,59	30,56	31,61

Tabell 6b. Nettoinvesteringer

År	2001	2002	2003	2004	2005
Jord, grøfter og vannanlegg	5 430	2 071	6 713	1 830	5 349
Driftsbygninger	5 634	-4 097	1 078	-7 621	-3 028
Maskiner og redskap	19 974	2 856	7 931	-7 421	-12 077
Melkekvote (ku og geit)	9 059	3 970	3 615	8 756	27 023
Sum nettoinvesteringer	40 096	4 800	19 337	-4 456	17 267

1) Inkl. nyttet halmavling

Nord-Norge

Melkeproduksjon. Alle bruk

Tabell 6c. Produksjonsinntekter pr bruk

År	2001	2002	2003	2004	2005
Korn				287	473
Andre planteprodukter	8 295	12 841	9 489	9 651	10 748
Planteprodukter i alt	8 295	12 841	9 489	9 938	11 221
Storfe, melk	257 774	304 017	316 341	330 285	338 910
Storfe, livdyr	5 775	7 059	7 515	7 635	8 304
Kuslakt	33 208	34 453	40 351	43 514	52 187
Annet storfeslakt	45 969	55 223	60 104	63 741	70 342
Andre inntekter, husdyrholdet	2 661	4 538	6 595	3 857	55 737
Husdyrprodukt i alt	345 387	405 289	430 907	449 032	525 481
Kulturlandskapstilskudd ¹⁾					54 453
Arealtilskudd, grovfôr	91 609	98 669	100 643	103 953	49 697
Arealtilskudd, korn	225	118	232	302	708
Arealtilskudd, annet	987	1 386	1 146	1 647	1 793
Produksjonstillegg, husdyr	61 052	69 236	71 895	73 128	67 646
Bunnfradrag		-6 000	-6 000	-6 167	-5 655
Driftstillegg melk ku	60 575	67 625	62 645	66 630	59 496
Distriktstilskudd storfe	104 089	115 044	124 176	127 267	126 298
Grunntilskudd storfe	9 995	10 238	4 085		30
Distriktstilskudd gris	21	20	5	457	
Distriktstilskudd sau	420	1 098	1 242	973	238
Grunntilskudd sau	138	333	373	289	66
Refunderte avløserutgifter	43 291	57 051	47 265	47 705	45 996
Andre tilskudd	5 723	5 396	9 362	6 547	6 329
Tilskudd i alt	378 126	420 214	417 069	423 832	352 907
Leieinntekter, traktor og redskap	7 475	10 037	5 657	6 830	9 725
Andre inntekter	111	67	90	76	2 663
Produksjonsinntekter i alt	739 395	848 447	863 211	889 708	901 997

Tabell 6d. Kostnader pr bruk

År	2001	2002	2003	2004	2005
Kraftfôr	131 499	150 496	143 211	153 177	151 647
Andre fôrkostnader inkl. beiteleie	10 967	9 902	11 528	8 720	9 611
Såvarer	2 967	4 223	3 463	4 646	3 727
Handelsgjødsel og kalk	22 598	27 662	27 173	27 900	29 050
Plantevernmidler	413	531	709	973	831
Konserveringsmidler	6 095	7 050	6 801	7 380	6 820
Andre forbruksartikler m.v.	36 185	38 670	42 756	49 594	50 465
Kjøp av dyr	9 918	5 504	9 067	10 819	10 304
Sum variable kostnader	220 643	244 039	244 708	263 208	262 455
Leid arbeid	65 403	73 923	78 797	79 052	80 921
Drivstoff	13 545	13 986	14 474	16 354	17 920
Vedl.h. jord, veger, grøfter og vannanl.	2 308	4 130	3 023	2 652	2 160
Vedl.h. driftsbygninger	18 400	20 333	26 086	25 889	30 687
Vedl.h. traktor og maskiner	28 714	34 865	39 833	43 078	42 057
Avskr. jord, veger, grøfter og vannanl.	2 070	1 840	1 549	1 400	1 231
Avskr. driftsbygninger	31 605	32 960	34 295	36 890	37 265
Avskr. traktor og maskiner	41 501	45 022	47 258	45 156	42 129
Maskinleie	4 002	5 637	8 368	13 230	22 363
Andre faste kostnader	62 431	67 606	75 069	80 863	83 270
Sum faste kostnader	269 979	300 302	328 752	344 563	360 004
Kostnader i alt	490 622	544 341	573 460	607 771	622 459
Netto mek.kostnader pr FEm totalavl.	1,38	1,44	1,52	1,52	1,54
Netto mek.kostn. pr liter omsatt melk	1,22	1,24	1,28	1,28	1,26
Netto mekaniseringskostnader pr daa	391	419	443	436	425

¹⁾ Tidligere registrert sammen med arealtilskuddene

Nord-Norge

Melkeproduksjon. Alle bruk

Tabell 6e. Resultatregning

År	2001	2002	2003	2004	2005
Resultatregning i jordbruket					
Driftsoverskudd	248773	304 107	289 751	281 937	279 538
- Renter av jordbruksaktiva	1) 76355	82 597	62 603	54 251	40 986
Familiens arbeidsfortjeneste	172417	221 509	227 148	227 686	238 552
Familiens arbeidsfortjeneste pr årsverk	110432	136 813	144 955	143 627	150 982
Lønnsevne	251772	295 432	305 945	306 738	319 473
Lønnsevne pr. time	73,41	83,34	87,60	87,72	91,18
Vederlag til arbeid og egenkap. pr årsv.	146481	173 161	174 499	174 895	175 275
Regnskapssammendrag					
Driftsoverskudd, jordbruk	248773	304 107	289 751	281 937	279 538
Driftsoverskudd, skogbruk	4830	5 646	3 227	4 715	3 855
Driftsoverskudd, tilleggsnæringer	14745	7 060	7 663	18 210	14 023
Driftsoverskudd, andre næringer	10338	5 341	4 409	7 593	5 473
Lønnsinntekt	139791	129 865	111 689	130 514	129 604
Pensjoner og sykepenger	22047	37 029	38 761	42 859	42 991
Gevinst/utbytte verdipapir	-4066	2 190	1 718	1 780	5 712
Årlige erstatninger og lignende	2938	2 656	1 999	2 790	2 420
Familiens arbeid på nyanlegg	5916	6 695	5 542	6 789	7 333
Renteinntekter	9628	8 581	5 399	2 678	2 822
- Renteutgifter	68186	71 022	62 143	48 022	46 109
- Kårutgifter	1347	1 033	888	1 140	1 546
Nettoinntekt	385407	437 116	407 127	450 704	446 117
Privatforbruk ekskl. skatt	278493	308 753	315 943	342 135	305 614
Betalte skatter	102257	111 866	101 964	114 328	110 324

Tabell 6f. Balanse og arbeidskapital pr 31.12.

År	2001	2002	2003	2004	2005
Kontanter og bankinnskudd	141 942	146 231	164 425	185 276	201 311
Andre krav	63 508	73 859	64 786	70 337	109 679
Omløpsmidler, jordbruk	101 274	112 215	116 397	120 087	128 316
Omløpsmidler, skogbruk	914	975	983	903	755
Omløpsmidler, tilleggsnæringer	1 552	1 788	2 581	2 760	2 860
Omløpsmidler, andre næringer	52 870	17 699	23 852	33 217	36 293
Omløpsmidler i alt	362 060	352 768	373 024	412 579	479 213
Anleggsmidler, jordbruk	1 010 436	1 075 193	1 146 500	1 231 416	1 255 714
Anleggsmidler, skogbruk	30 114	29 578	30 149	36 280	36 330
Anleggsmidler, tilleggsnæringer	16 436	38 300	56 203	67 040	63 736
Anleggsmidler, andre næringer	26 059	31 655	29 121	27 759	45 434
Privat hovedbygninger	288 937	281 976	340 748	373 677	371 915
Privat, annet	84 976	103 170	120 210	137 528	163 040
Anleggsmidler i alt	1 456 959	1 559 872	1 722 932	1 873 700	1 936 169
Eiendeler i alt	1 819 019	1 912 886	2 095 955	2 286 279	2 415 382
Eiendeler i jordbruket	1 111 710	1 187 655	1 262 898	1 351 503	1 384 030
Kortsiktig gjeld	245 545	264 833	235 309	264 229	272 758
Langsiktig gjeld	750 725	761 836	890 003	945 768	1 016 991
Gjeld i alt	996 270	1 026 670	1 125 312	1 209 998	1 289 748
Endring i året, kroner	3 493	37 603	19 155	53 790	70 159
Egenkapital	822 749	887 714	970 643	1 076 281	1 125 634
Egenkapitalprosent	45	46	46	47	47
Endring i året (sparing)	17 296	30 670	40 223	-1 378	43 601
Arbeidskapital	116 515	87 934	137 714	148 350	206 455
Endring i året	-39 199	30 713	30 741	-9 351	54 987
1) Kalkulasjonsrente	7,0 %	7,0 %	5,0 %	4,0 %	3,0 %

Nord-Norge

Melkeproduksjon. Størrelsesgruppe 100 - 199 daa

Tabell 7a. Produksjonstekniske data og oppnådde priser

År	2001	2002	2003	2004	2005
Antall bruk	20	18	14	11	10
Brukers alder	47	50	51	50	51
Arealfordeling og avling					
Korn, daa			0,1		
Grovfôr, daa	168,4	170,9	171,5	165,2	168,4
Annet areal, daa	1,7	1,8	1,7	1,5	1,7
Jordbruksareal, daa	170,1	172,7	173,2	166,6	170,0
- herav leid areal, daa	42,2	41,5	50,8	39,9	45,3
Korn, FEm pr daa					
Grovfôr, FEm pr daa	316	327	341	353	348
Jordbruksareal, FEm pr daa	315	327	335	352	348
Husdyrproduksjon					
Antall årskyr	11,7	11,8	11,6	11,5	11,1
Kumelk, liter omsatt	64 611	67 752	69 797	70 083	69 951
Melkekvote	69 096	72 130	70 770	70 101	69 255
Produsert melk pr årsku, kg	6 077	6 277	6 615	6 891	6 955
Storfekjøtt, kg omsatt	2 740	2 969	2 568	2 876	2 719
Arbeidsforbruk, timer					
Bruker	2 069	1 995	2 023	2 172	2 165
Ektefelle	436	393	531	307	244
Barn under 17 år	62	59	59	18	25
Sum familie	2 566	2 447	2 613	2 497	2 434
Leid arbeid	474	520	485	557	504
Sum timer i jordbruket	3 040	2 967	3 098	3 054	2 938
Sum timer familie i skogbruket	25	62	89	85	86
Sum timer i tilleggsnæring	43	34	37	25	25
Familiens arbeid på nyanlegg	35	20	30	33	18
Familiens arb. i annen virksomhet i alt	1 079	1 047	421	870	637
Oppnådde priser					
Bygg, kr pr kg					
Havre, kr pr kg					
Kumelk, kr pr l	3,32	3,52	3,41	3,44	3,46
Kukjøtt, kr pr kg	23,60	23,64	24,37	25,68	27,02
Annet storfekjøtt, kr pr kg	27,83	28,14	28,49	30,11	31,40

Tabell 7b. Nettoinvesteringer

År	2001	2002	2003	2004	2005
Jord, grøfter og vannanlegg	4 766	-1 827	11 128	2 741	3 811
Driftsbygninger	-14 319	-15 020	-18 037	-14 624	-11 514
Maskiner og redskap	3 686	1 341	17 266	-26 893	7 236
Melkekvote (ku og geit)	8 422	2 135	2 053	4 265	16 373
Sum nettoinvesteringer	2 555	-13 371	12 409	-34 511	15 906

1) Inkl. nyttet halmavling

Nord-Norge

Melkeproduksjon. Størrelsesgruppe 100 - 199 daa

Tabell 7c. Produksjonsinntekter pr bruk

År	2001	2002	2003	2004	2005
Korn					
Andre planteprodukter	8 029	19 838	14 401	8 718	10 054
Planteprodukter i alt	8 029	19 838	14 401	8 718	10 054
Storfe, melk	214 310	238 495	238 118	241 027	242 173
Storfe, livdyr	4 531	6 016	7 002	7 903	4 016
Kuslakt	29 307	23 003	27 993	36 284	32 805
Annet storfeslakt	41 543	54 138	46 868	44 063	57 893
Andre inntekter, husdyrholdet	1 324	1 363	2 648	2 179	33 642
Husdyrprodukt i alt	291 015	323 016	322 629	331 457	370 529
Kulturlandskapstilskudd ¹⁾					32 627
Arealtilskudd, grovfôr	74 559	78 074	76 008	72 496	37 902
Arealtilskudd, korn					
Arealtilskudd, annet	1 546	2 077	1 386	1 827	1 260
Produksjonstillegg, husdyr	51 900	55 702	52 437	54 924	51 218
Bunnfradrag		-6 000	-6 000	-6 000	-5 500
Driftstillegg melk ku	60 500	67 650	60 357	65 000	58 600
Distriktstilskudd storfe	86 408	92 504	92 579	88 876	80 607
Grunntilskudd storfe	8 943	9 268	2 995		
Distriktstilskudd gris	65	74		110	
Distriktstilskudd sau	337	336	299	873	
Grunntilskudd sau	117	88	124	225	
Refunderte avløserutgifter	38 332	49 299	32 803	33 317	34 971
Andre tilskudd	6 502	4 675	3 933	2 861	3 505
Tilskudd i alt	329 210	353 748	316 920	314 509	262 562
Leieinntekter, traktor og redskap	8 667	7 743	5 155	5 234	5 443
Andre inntekter			303		
Produksjonsinntekter i alt	636 920	704 344	659 408	659 918	648 588

Tabell 7d. Kostnader pr bruk

År	2001	2002	2003	2004	2005
Kraftfôr	113 334	122 592	109 595	111 009	111 272
Andre fôrkostnader inkl. beiteleie	8 048	9 464	8 426	5 639	9 745
Såvarer	2 875	3 330	3 127	3 846	2 415
Handelsgjødsel og kalk	17 510	20 051	21 596	18 052	20 205
Plantevernmidler	545	307	693	147	857
Konserveringsmidler	5 654	7 244	5 033	5 771	7 822
Andre forbruksartikler m.v.	28 526	28 937	31 087	36 806	34 079
Kjøp av dyr	7 198	2 493	8 694	6 258	4 038
Sum variable kostnader	183 691	194 417	188 251	187 528	190 432
Leid arbeid	54 023	59 576	48 897	45 813	50 135
Drivstoff	10 696	9 736	9 321	9 672	10 463
Vedl.h. jord, veger, grøfter og vannanl.	2 108	3 262	2 877	2 562	1 767
Vedl.h. driftsbygninger	18 378	15 834	28 303	14 066	21 226
Vedl.h. traktor og maskiner	21 874	29 248	30 360	37 826	28 290
Avskr. jord, veger, grøfter og vannanl.	2 663	2 000	1 535	897	689
Avskr. driftsbygninger	25 411	27 867	29 950	31 508	29 562
Avskr. traktor og maskiner	31 865	34 907	28 066	29 302	26 539
Maskinleie	6 001	6 174	9 531	19 173	19 096
Andre faste kostnader	56 128	58 011	61 753	65 203	64 959
Sum faste kostnader	229 146	246 614	250 591	256 022	252 726
Kostnader i alt	412 837	441 032	438 842	443 550	443 158
Netto mek.kostnader pr FEm totalavl.	1,35	1,47	1,37	1,67	1,42
Netto mek.kostn. pr liter omsatt melk	1,12	1,23	1,14	1,40	1,20
Netto mekaniseringskostnader pr daa	426	481	459	589	492

¹⁾ Tidligere registrert sammen med arealtilskuddene

Nord-Norge

Melkeproduksjon. Størrelsesgruppe 100 - 199 daa

Tabell 7e. Resultatregning

År	2001	2002	2003	2004	2005
Resultatregning i jordbruket					
Driftsoverskudd	224083	263 313	220 565	216 368	205 430
- Renter av jordbruksaktiva ¹⁾	64040	64 869	46 223	41 559	31 290
Familiens arbeidsfortjeneste	160043	198 444	174 342	174 809	174 139
Familiens arbeidsfortjeneste pr årsverk	113491	143 966	118 817	118 117	123 506
Lønnsevne	218349	258 020	223 239	220 622	224 275
Lønnsevne pr. time	71,83	86,96	72,06	72,24	76,34
Vederlag til arbeid og egenkap. pr årsv.	153327	188 502	149 096	149 116	152 026
Regnskapssammendrag					
Driftsoverskudd, jordbruk	224083	263 313	220 565	216 368	205 430
Driftsoverskudd, skogbruk	2945	9 690	12 398	11 137	14 873
Driftsoverskudd, tilleggsnæringer	7274	6 936	5 932	5 673	1 817
Driftsoverskudd, andre næringer	16113	2 528	439	5 445	6 477
Lønnsinntekt	139482	159 170	134 603	157 590	153 533
Pensjoner og sykepenger	7101	23 516	29 015	13 630	26 246
Gevinst/utbytte verdipapir	414	257	353	230	2 279
Årlige erstatninger og lignende	3187	3 746	3 880	6 350	6 429
Familiens arbeid på nyanlegg	4161	2 516	3 944	4 462	2 462
Renteinntekter	12521	14 182	5 723	3 655	4 613
- Renteutgifter	44754	36 254	36 254	24 590	22 339
- Kårutgifter	595	637	250	1 915	2 107
Nettoinntekt	371933	448 963	380 348	398 035	399 711
Privatforbruk ekskl. skatt	266831	333 460	292 895	277 767	276 681
Betalte skatter	91324	110 567	108 304	103 749	99 755

Tabell 7f. Balanse og arbeidskapital pr 31.12.

År	2001	2002	2003	2004	2005
Kontanter og bankinnskudd	214 665	248 200	270 294	202 765	217 669
Andre krav	46 617	67 026	51 008	64 283	61 202
Omløpsmidler, jordbruk	87 989	92 385	79 034	91 752	102 669
Omløpsmidler, skogbruk	140	433	557	455	500
Omløpsmidler, tilleggsnæringer	565	1 283	1 143	1 636	1 800
Omløpsmidler, andre næringer	17 250	18 765	9 078	9 772	5 950
Omløpsmidler i alt	367 226	428 092	411 114	370 663	389 790
Anleggsmidler, jordbruk	829 616	825 717	853 673	931 380	954 155
Anleggsmidler, skogbruk	38 999	70 198	88 838	107 226	116 696
Anleggsmidler, tilleggsnæringer	22 481	25 625	26 050	9 775	5 835
Anleggsmidler, andre næringer	7 168	12 302	13 921	15 314	14 201
Privat hovedbygninger	283 388	269 844	291 167	234 564	281 708
Privat, annet	84 369	88 071	95 884	118 713	190 554
Anleggsmidler i alt	1 266 021	1 291 757	1 369 533	1 416 972	1 563 148
Eiendeler i alt	1 633 247	1 722 894	1 780 647	1 787 635	1 952 937
Eiendeler i jordbruket	917 605	921 147	932 707	1 023 132	1 056 824
Kortsiktig gjeld	167 596	158 796	129 027	136 066	138 381
Langsiktig gjeld	498 434	442 739	604 770	546 851	565 715
Gjeld i alt	666 030	601 535	733 797	682 917	704 095
Endring i året, kroner	1 220	3 345	24 769	-21 563	47 930
Egenkapital	967 216	1 121 539	1 046 851	1 104 718	1 248 842
Egenkapitalprosent	59	65	59	62	64
Endring i året (sparing)	28 567	18 458	97 888	5 884	74 082
Arbeidskapital	199 630	269 296	282 087	234 598	251 409
Endring i året	31 140	24 996	122 878	-27 786	-15 723
1) Kalkulasjonsrente	7,0 %	7,0 %	5,0 %	4,0 %	3,0 %

Nord-Norge

Melkeproduksjon. Størrelsesgruppe 200 - 299 daa

Tabell 8a. Produksjonstekniske data og oppnådde priser

År	2001	2002	2003	2004	2005
Antall bruk	34	31	33	35	34
Brukers alder	45	47	47	46	48
Arealfordeling og avling					
Korn, daa	0,8	1,3	1,5	1,6	2,2
Grovfôr, daa	229,9	238,4	237,1	237,6	242,5
Annet areal, daa	3,1	2,1	1,2	2,5	2,5
Jordbruksareal, daa	233,9	241,8	239,8	241,7	247,2
- herav leid areal, daa	79,8	80,2	76,5	71,6	71,6
Korn, FEM pr daa	263	240	240	311	239
Grovfôr, FEM pr daa	297	301	317	327	304
Jordbruksareal, FEM pr daa	294	299	315	324	301
Husdyrproduksjon					
Antall årskyr	14,0	15,1	15,8	15,5	15,3
Kumelk, liter omsatt	78 307	85 833	92 478	92 889	92 447
Melkekvote	83 036	88 611	93 354	92 839	94 690
Produsert melk pr årsku, kg	6 103	6 205	6 382	6 570	6 629
Storfekjøtt, kg omsatt	2 771	3 060	3 375	3 702	3 439
Arbeidsforbruk, timer					
Bruker	2 220	2 257	2 158	2 145	2 214
Ektefelle	484	529	447	476	422
Barn under 17 år	51	41	33	37	26
Sum familie	2 755	2 828	2 638	2 658	2 663
Leid arbeid	615	681	762	673	669
Sum timer i jordbruket	3 370	3 509	3 400	3 331	3 332
Sum timer familie i skogbruket	39	36	32	21	23
Sum timer i tilleggsnæring	59	69	63	67	124
Familiens arbeid på nyanlegg	34	57	49	84	73
Familiens arb. i annen virksomhet i alt	920	833	616	747	847
Oppnådde priser					
Bygg, kr pr kg				1,51	1,53
Havre, kr pr kg					
Kumelk, kr pr l	3,29	3,53	3,42	3,43	3,47
Kukjøtt, kr pr kg	23,90	23,11	24,62	26,48	27,89
Annet storfekjøtt, kr pr kg	27,94	27,77	28,56	30,45	31,46

Tabell 8b. Nettoinvesteringer

År	2001	2002	2003	2004	2005
Jord, grøfter og vannanlegg	7 769	518	2 482	-1 637	5 797
Driftsbygninger	20 661	-808	14 561	5 505	22 294
Maskiner og redskap	47 074	-9 469	-3 145	-12 644	-7 513
Melkekvote (ku og geit)	9 170	3 652	2 935	12 447	7 433
Sum nettoinvesteringer	84 673	-6 106	16 833	3 670	28 011

1) Inkl. nyttet halmavling

Nord-Norge

Melkeproduksjon. Størrelsesgruppe 200 - 299 daa

Tabell 8c. Produksjonsinntekter pr bruk

År	2001	2002	2003	2004	2005
Korn				591	436
Andre planteprodukter	8 686	7 960	9 452	9 395	6 422
Planteprodukter i alt	8 686	7 960	9 452	9 986	6 858
Storfe, melk	257 844	302 693	316 712	318 173	320 450
Storfe, livdyr	6 173	6 232	7 203	5 793	6 577
Kuslakt	32 288	37 128	37 537	41 050	49 804
Annet storfeslakt	42 063	48 103	53 067	62 461	68 722
Andre inntekter, husdyrholdet	1 336	3 238	7 642	248	47 895
Husdyrprodukt i alt	339 704	397 395	422 161	427 725	493 448
Kulturlandskapstilskudd ¹⁾					47 470
Arealtilskudd, grovfôr	91 383	97 184	98 572	96 767	48 627
Arealtilskudd, korn	484	255	485	621	608
Arealtilskudd, annet	551	1 200	1 258	963	579
Produksjonstillegg, husdyr	60 374	69 497	71 708	71 797	64 524
Bunnfradrag		-6 000	-6 000	-6 000	-5 500
Driftstillegg melk ku	60 500	67 597	63 030	65 211	57 738
Distriktstilskudd storfe	101 380	108 135	121 203	123 920	120 718
Grunntilskudd storfe	9 350	9 623	3 628		
Distriktstilskudd gris					
Distriktstilskudd sau	392	1 369	75	34	80
Grunntilskudd sau	137	437	21	10	19
Refunderte avløserutgifter	41 687	56 004	50 036	46 284	46 034
Andre tilskudd	4 407	5 316	8 357	5 530	8 427
Tilskudd i alt	370 644	410 617	412 373	405 136	341 855
Leieinntekter, traktor og redskap	5 921	8 779	5 630	7 044	13 068
Andre inntekter			61	157	5 502
Produksjonsinntekter i alt	724 954	824 751	849 675	850 048	860 731

Tabell 8d. Kostnader pr bruk

År	2001	2002	2003	2004	2005
Kraftfôr	127 132	145 217	134 667	140 003	142 393
Andre fôrkostnader inkl. beiteleie	11 644	11 204	13 698	9 711	10 228
Såvarer	2 601	4 286	3 717	3 974	3 300
Handelsgjødsel og kalk	21 562	26 176	26 398	25 152	27 550
Plantevernmidler	521	587	833	1 097	769
Konserveringsmidler	5 402	5 893	6 100	6 709	6 145
Andre forbruksartikler m.v.	36 756	37 970	40 185	48 375	48 974
Kjøp av dyr	11 657	6 684	2 836	8 100	10 242
Sum variable kostnader	217 276	238 018	228 434	243 122	249 601
Leid arbeid	60 399	69 493	77 167	72 842	76 117
Drivstoff	13 023	13 599	13 237	15 265	18 313
Vedl.h. jord, veger, grøfter og vannanl.	2 719	3 361	3 908	2 984	2 427
Vedl.h. driftsbygninger	15 109	18 093	21 737	27 201	28 513
Vedl.h. traktor og maskiner	32 153	35 154	37 497	43 890	40 917
Avskr. jord, veger, grøfter og vannanl.	1 846	1 628	1 489	1 446	1 541
Avskr. driftsbygninger	31 254	30 602	31 839	35 423	36 873
Avskr. traktor og maskiner	42 562	46 558	47 712	42 231	37 427
Maskinleie	2 906	5 534	7 811	13 427	26 389
Andre faste kostnader	62 724	68 125	77 378	79 225	84 447
Sum faste kostnader	264 695	292 148	319 776	333 933	352 962
Kostnader i alt	481 971	530 166	548 210	577 055	602 564
Netto mek.kostnader pr FEm totalavl.	1,45	1,55	1,53	1,52	1,58
Netto mek.kostn. pr liter omsatt melk	1,28	1,31	1,25	1,28	1,27
Netto mekaniseringskostnader pr daa	428	465	484	492	474

¹⁾ Tidligere registrert sammen med arealtilskuddene

Nord-Norge

Melkeproduksjon. Størrelsesgruppe 200 - 299 daa

Tabell 8e. Resultatregning

År	2001	2002	2003	2004	2005
Resultatregning i jordbruket					
Driftsoverskudd	242983	294 585	301 465	272 993	258 167
- Renter av jordbruksaktiva ¹⁾	75198	80 113	60 646	51 019	37 695
Familiens arbeidsfortjeneste	167786	214 473	240 819	221 974	220 472
Familiens arbeidsfortjeneste pr årsverk	107696	132 632	157 503	145 191	144 707
Lønnsevne	242479	283 966	317 986	294 815	296 589
Lønnsevne pr. time	71,94	80,93	93,52	88,51	89,02
Vederlag til arbeid og egenkap. pr årsv.	141132	166 104	184 671	177 181	171 136
Regnskapssammendrag					
Driftsoverskudd, jordbruk	242983	294 585	301 465	272 993	258 167
Driftsoverskudd, skogbruk	1734	5 151	474	- 961	- 164
Driftsoverskudd, tilleggsnæringer	24273	7 309	9 396	13 494	15 285
Driftsoverskudd, andre næringer	11689	10 365	10 200	14 441	14 573
Lønnsinntekt	127110	111 308	97 057	117 935	128 681
Pensjoner og sykepenger	28631	33 239	37 331	48 701	39 582
Gevinst/utbytte verdipapir	-9199	4 140	3 256	3 469	11 100
Årlige erstatninger og lignende	4308	3 443	2 457	2 802	2 104
Familiens arbeid på nyanlegg	3901	7 076	6 204	11 200	9 845
Renteinntekter	9860	7 671	5 519	2 650	2 309
- Renteutgifter	71888	76 956	62 354	42 627	42 763
- Kårutgifter	1464	882	827	1 002	643
Nettoinntekt	371939	406 450	410 178	443 095	438 077
Privatforbruk ekskl. skatt	273793	296 104	319 641	339 732	308 723
Betalte skatter	104151	110 492	94 030	110 641	98 254

Tabell 8f. Balanse og arbeidskapital pr 31.12.

År	2001	2002	2003	2004	2005
Kontanter og bankinnskudd	144 802	119 101	144 699	176 083	186 826
Andre krav	63 602	78 718	64 885	66 740	111 004
Omløpsmidler, jordbruk	95 915	100 894	109 215	109 895	118 782
Omløpsmidler, skogbruk	1 279	1 242	1 167	1 100	1 162
Omløpsmidler, tilleggsnæringer	3 001	2 701	2 813	2 680	1 959
Omløpsmidler, andre næringer	85 225	13 285	32 032	49 336	49 407
Omløpsmidler i alt	393 825	315 940	354 810	405 834	469 139
Anleggsmidler, jordbruk	1 020 391	1 044 622	1 113 018	1 165 975	1 159 469
Anleggsmidler, skogbruk	19 428	16 507	12 626	18 662	17 626
Anleggsmidler, tilleggsnæringer	9 687	58 570	80 950	48 128	33 518
Anleggsmidler, andre næringer	15 280	48 594	16 463	15 898	22 491
Privat hovedbygninger	257 292	254 480	320 935	382 728	364 863
Privat, annet	80 988	111 504	117 906	132 743	157 795
Anleggsmidler i alt	1 403 065	1 534 277	1 661 898	1 764 134	1 755 762
Eiendeler i alt	1 796 890	1 850 049	2 016 708	2 169 968	2 224 901
Eiendeler i jordbruket	1 116 307	1 145 348	1 222 233	1 275 870	1 278 251
Kortsiktig gjeld	273 851	251 344	221 828	203 526	260 040
Langsiktig gjeld	789 578	810 794	845 930	861 522	946 111
Gjeld i alt	1 063 428	1 062 139	1 067 758	1 065 048	1 206 151
Endring i året, kroner	54 613	66 304	-13 367	62 820	97 413
Egenkapital	733 461	788 145	948 951	1 104 919	1 018 750
Egenkapitalprosent	41	43	47	51	46
Endring i året (sparing)	301	7 429	22 421	-9 991	29 369
Arbeidskapital	119 974	64 596	132 982	202 308	209 099
Endring i året	-95 276	31 717	17 900	21 352	13 086
1) Kalkulasjonsrente	7,0 %	7,0 %	5,0 %	4,0 %	3,0 %

Nord-Norge

Melkeproduksjon. Størrelsesgruppe 300 - 499 daa

Tabell 9a. Produksjonstekniske data og oppnådde priser

År	2001	2002	2003	2004	2005
Antall bruk	18	18	22	24	25
Brukers alder	45	45	45	46	46
Arealfordeling og avling					
Korn, daa					2,0
Grovfôr, daa	348,0	366,0	365,8	366,1	370,2
Annet areal, daa	2,1	0,8	2,9	3,7	4,1
Jordbruksareal, daa	350,1	366,8	368,7	369,9	376,3
- herav leid areal, daa	182,7	183,4	170,9	173,9	176,0
Korn, FEm pr daa					233
Grovfôr, FEm pr daa	254	262	255	254	244
Jordbruksareal, FEm pr daa	253	263	254	254	243
Husdyrproduksjon					
Antall årskyr	16,5	17,2	17,2	17,6	17,9
Kumelk, liter omsatt	94 584	105 963	106 147	109 659	111 629
Melkekvote	98 715	106 439	110 219	114 076	117 826
Produsert melk pr årsku, kg	6 246	6 723	6 780	6 855	6 807
Storfekjøtt, kg omsatt	3 755	3 840	4 740	4 606	4 028
Arbeidsforbruk, timer					
Bruker	2 463	2 552	2 376	2 363	2 315
Ektefelle	543	697	602	641	726
Barn under 17 år	29	34	53	51	55
Sum familie	3 035	3 283	3 030	3 056	3 096
Leid arbeid	1 002	902	852	872	778
Sum timer i jordbruket	4 037	4 185	3 883	3 927	3 874
Sum timer familie i skogbruket	22	39	21	38	12
Sum timer i tilleggsnæring	81	52	41	83	112
Familiens arbeid på nyanlegg	102	83	44	15	47
Familiens arb. i annen virksomhet i alt	1 145	774	531	786	788
Oppnådde priser					
Bygg, kr pr kg					1,56
Havre, kr pr kg					
Kumelk, kr pr l	3,30	3,51	3,44	3,43	3,47
Kukjøtt, kr pr kg	23,77	23,68	24,59	26,51	27,58
Annet storfekjøtt, kr pr kg	27,66	28,05	28,65	30,76	31,84

Tabell 9b. Nettoinvesteringer

År	2001	2002	2003	2004	2005
Jord, grøfter og vannanlegg	1 288	8 642	10 250	6 897	6 929
Driftsbygninger	2 367	1 161	-6 983	-15 474	-31 885
Maskiner og redskap	-10 011	25 599	18 607	10 390	-19 771
Melkekvote (ku og geit)	10 059	6 351	5 629	6 111	59 442
Sum nettoinvesteringer	3 703	41 754	27 503	7 923	14 715

1) Inkl. nyttet halmavling

Nord-Norge

Melkeproduksjon. Størrelsesgruppe 300 - 499 daa

Tabell 9c. Produksjonsinntekter pr bruk

År	2001	2002	2003	2004	2005
Korn					750
Andre planteprodukter	8 313	14 249	6 418	10 321	15 565
Planteprodukter i alt	8 313	14 249	6 418	10 321	16 315
Storfe, melk	312 400	371 818	365 562	376 112	387 834
Storfe, livdyr	6 725	9 524	8 310	10 277	12 831
Kuslakt	39 461	41 295	52 438	49 415	60 534
Annet storfeslakt	57 811	68 570	79 083	71 818	71 971
Andre inntekter, husdyrholdet	6 797	9 951	7 537	10 209	72 326
Husdyrprodukt i alt	423 195	501 158	512 929	517 831	605 496
Kulturlandskapstilskudd ¹⁾					69 662
Arealtilskudd, grovfôr	114 155	121 822	119 426	125 960	54 908
Arealtilskudd, korn					1 184
Arealtilskudd, annet	1 244	1 016	827	2 700	3 800
Produksjonstillegg, husdyr	74 076	82 322	84 559	81 721	76 261
Bunnfradrag		-6 000	-6 000	-6 500	-5 940
Driftstillegg melk ku	60 500	67 650	63 523	69 583	62 316
Distriktstilskudd storfe	132 785	149 482	148 743	139 751	140 728
Grunntilskudd storfe	12 635	12 264	5 464		84
Distriktstilskudd gris	14		17	1 320	
Distriktstilskudd sau	589	1 392	3 592	2 471	567
Grunntilskudd sau	171	399	1 058	751	163
Refunderte avløserutgifter	52 669	66 604	52 311	56 282	50 375
Andre tilskudd	7 407	6 256	14 324	10 150	4 923
Tilskudd i alt	456 245	503 207	487 845	487 490	390 121
Leieinntekter, traktor og redskap	8 644	14 496	6 016	6 807	6 033
Andre inntekter	452	250			80
Produksjonsinntekter i alt	896 848	1 033 360	1 013 209	1 022 448	1 018 045

Tabell 9d. Kostnader pr bruk

År	2001	2002	2003	2004	2005
Kraftfôr	162 459	187 493	177 421	183 496	171 089
Andre fôrkostnader inkl. beiteleie	12 390	8 097	10 248	8 665	9 295
Såvarer	3 756	5 009	3 295	4 822	3 886
Handelsgjødsel og kalk	30 471	37 833	31 884	34 976	31 726
Plantevernmidler	87	659	533	1 252	971
Konserveringsmidler	7 952	8 847	8 978	8 644	6 929
Andre forbruksartikler m.v.	44 603	49 609	54 039	56 365	55 424
Kjøp av dyr	9 052	6 483	18 650	17 776	13 582
Sum variable kostnader	270 771	304 029	305 046	315 996	292 903
Leid arbeid	90 558	95 899	100 269	101 039	88 021
Drivstoff	17 425	18 901	19 607	19 700	19 565
Vedl.h. jord, veger, grøfter og vannanl.	1 874	6 323	1 790	2 430	1 945
Vedl.h. driftsbygninger	25 558	28 691	31 199	28 159	36 110
Vedl.h. traktor og maskiner	30 673	39 987	49 365	42 966	48 042
Avskr. jord, veger, grøfter og vannanl.	1 872	2 044	1 648	1 404	939
Avskr. driftsbygninger	38 084	42 112	40 745	40 231	39 627
Avskr. traktor og maskiner	50 514	52 491	58 789	54 300	52 678
Maskinleie	3 316	5 277	8 464	10 396	19 300
Andre faste kostnader	69 174	76 308	80 078	87 690	88 432
Sum faste kostnader	329 048	368 034	391 955	388 314	394 660
Kostnader i alt	599 818	672 063	697 001	704 310	687 563
Netto mek.kostnader pr FEm totalavl.	1,26	1,28	1,57	1,43	1,58
Netto mek.kostn. pr liter omsatt melk	1,18	1,17	1,38	1,23	1,29
Netto mekaniseringskostnader pr daa	319	337	398	363	383

¹⁾ Tidligere registrert sammen med arealtilskuddene

Nord-Norge

Melkeproduksjon. Størrelsesgruppe 300 - 499 daa

Tabell 9e. Resultatregning

År	2001	2002	2003	2004	2005
Resultatregning i jordbruket					
Driftsoverskudd	297029	361 298	316 208	318 138	330 482
- Renter av jordbruksaktiva ¹⁾	91265	104 606	75 963	62 002	47 314
Familiens arbeidsfortjeneste	205764	256 692	240 245	256 136	283 168
Familiens arbeidsfortjeneste pr årsverk	117220	137 771	142 364	149 178	162 577
Lønnsevne	320694	352 592	340 514	357 175	371 189
Lønnsevne pr. time	79,44	84,25	87,70	90,95	95,81
Vederlag til arbeid og egenkap. pr årsv.	150604	171 951	173 858	178 200	182 791
Regnskapssammendrag					
Driftsoverskudd, jordbruk	297029	361 298	316 208	318 138	330 482
Driftsoverskudd, skogbruk	415	2 454	1 520	10 356	5 121
Driftsoverskudd, tilleggsnæringer	5628	6 756	6 166	31 158	17 341
Driftsoverskudd, andre næringer	1945	- 500	- 1 753	- 561	- 8 119
Lønnsinntekt	164918	132 520	119 056	139 620	130 857
Pensjoner og sykepenger	27443	57 070	47 109	47 386	53 855
Gevinst/utbytte verdipapir	424	767	281	176	215
Årlige erstatninger og lignende	235	210	114	1 373	1 440
Familiens arbeid på nyanlegg	11867	10 219	5 566	1 988	6 234
Renteinntekter	6098	4 547	5 012	2 347	2 979
- Renteutgifter	88329	95 570	78 302	65 735	58 216
- Kårutgifter	2035	1 688	1 385	1 081	2 675
Nettoinntekt	425641	478 082	419 591	485 166	479 515
Privatforbruk ekskl. skatt	299315	305 831	325 062	362 664	312 008
Betalte skatter	117280	115 530	109 831	123 606	132 201

Tabell 9f. Balanse og arbeidskapital pr 31.12.

År	2001	2002	2003	2004	2005
Kontanter og bankinnskudd	63 011	90 987	126 641	202 254	227 762
Andre krav	75 636	72 324	73 407	78 258	126 713
Omløpsmidler, jordbruk	126 546	151 544	150 947	144 553	138 620
Omløpsmidler, skogbruk	1 136	1 056	977	479	364
Omløpsmidler, tilleggsnæringer		722	3 148	2 645	4 738
Omløpsmidler, andre næringer	32 600	24 235	20 984	22 974	33 011
Omløpsmidler i alt	298 928	340 868	376 105	451 162	531 206
Anleggsmidler, jordbruk	1 180 150	1 377 320	1 383 068	1 402 740	1 455 843
Anleggsmidler, skogbruk	13 035	11 468	19 085	31 978	32 003
Anleggsmidler, tilleggsnæringer	23 383	16 066	38 272	126 453	133 092
Anleggsmidler, andre næringer	68 860	21 833	57 781	50 992	90 764
Privat hovedbygninger	352 932	341 464	402 020	431 281	416 117
Privat, annet	95 821	103 916	139 145	147 800	162 043
Anleggsmidler i alt	1 734 182	1 872 068	2 039 371	2 191 245	2 289 862
Eiendeler i alt	2 033 110	2 211 099	2 415 476	2 642 407	2 821 068
Eiendeler i jordbruket	1 306 696	1 527 026	1 534 015	1 547 293	1 594 463
Kortsiktig gjeld	282 613	394 102	323 165	391 139	313 507
Langsiktig gjeld	961 809	996 617	1 137 625	1 246 316	1 293 356
Gjeld i alt	1 244 423	1 390 720	1 460 789	1 637 454	1 606 863
Endring i året, kroner	-87 721	22 429	64 366	68 232	54 838
Egenkapital	788 687	825 368	954 687	1 004 952	1 214 205
Egenkapitalprosent	39	37	40	38	43
Endring i året (sparing)	31 118	82 910	30 230	20 385	47 177
Arbeidskapital	16 315	-53 234	52 940	60 023	217 699
Endring i året	-15 595	34 700	-8 631	-34 782	126 579
1) Kalkulasjonsrente	7,0 %	7,0 %	5,0 %	4,0 %	3,0 %

Nord-Norge

Sauehold Alle bruk

Tabell 10a. Produksjonstekniske data og oppnådde priser

År	2001	2002	2003	2004	2005
Antall bruk	18	19	17	17	16
Brukers alder	47	48	49	50	51
Arealfordeling og avling					
Korn, daa					
Grovfôr, daa	133,0	127,5	133,0	160,6	182,9
Annet areal, daa	1,7	4,2	4,5	1,3	0,8
Jordbruksareal, daa	134,7	131,7	137,5	161,9	183,7
- herav leid areal, daa	49,1	44,1	49,5	56,2	70,6
Korn, FEm pr daa ¹⁾					
Grovfôr, FEm pr daa	242	227	279	251	234
Jordbruksareal, FEm pr daa	241	222	271	250	234
Husdyrproduksjon					
Antall vinterfôra sauer (vfs)	103	107	121	136	142
Antall gagnslam pr vfs	1,4	1,3	1,4	1,4	1,3
Kg kjøtt pr vfs	27	27	29	29	25
Ull, kg omsatt pr vfs	5,3	5,2	5,1	5,1	5,4
Arbeidsforbruk, timer					
Bruker	1 266	1 246	1 364	1 367	1 316
Ektefelle	337	401	428	452	431
Barn under 17 år			14	2	40
Sum familie	1 603	1 647	1 806	1 821	1 788
Leid arbeid	315	251	325	373	400
Sum timer i jordbruket	1 918	1 898	2 132	2 193	2 187
Sum timer familie i skogbruket	69	54	28	53	58
Sum timer i tilleggsnæring	34	39	16	31	33
Familiens arbeid på nyanlegg	82	32	31	85	6
Familiens arb. i annen virksomhet i alt	1 392	1 353	1 154	1 163	1 070
Oppnådde priser					
Bygg, kr pr kg					
Lammekjøtt, kr pr kg ³⁾	31,90	31,84	31,74	31,11	29,89
Sauerkjøtt, kr pr kg ³⁾	14,39	10,37	10,16	9,54	9,34
Sau- og lammekjøtt, kr pr kg	28,00	27,22	27,46	26,67	25,47
Ull, kr pr kg	36,22	37,33	36,43	34,24	32,51

Tabell 10b. Nettoinvesteringer

År	2001	2002	2003	2004	2005
Jord, grøfter og vannanlegg	1 499	455	2 545	7 160	7 612
Driftsbygninger	5 211	-79	6 017	16 209	-10 903
Maskiner og redskap	931	-12 901	-23 035	-12 957	-6 469
Sum nettoinvesteringer	7 640	-12 525	-14 473	10 412	-9 759

1) Inkl. nyttet halmavling

Nord-Norge

Sauehold Alle bruk

Tabell 10c. Produksjonsinntekter pr bruk

År	2001	2002	2003	2004	2005
Korn					
Andre planteprodukter	4 998	4 748	7 194	6 858	9 798
Planteprodukter i alt	4 998	4 748	7 194	6 858	9 798
Slaktegriser					
Avlsgriser					
Sauer, livdyr	2 217	2 372	2 619	2 094	5 150
Sau- og lammeslakt	90 789	80 975	110 588	132 830	135 552
Ull	18 184	21 437	23 850	25 689	22 184
Andre inntekter, husdyrholdet	78	2 023	1 028	1 933	40 703
Husdyrprodukt i alt	111 268	106 806	138 085	162 547	203 589
Kulturlandskapstilskudd ¹⁾					38 020
Arealtilskudd, grovfôr	54 852	67 043	66 871	75 014	40 767
Arealtilskudd, korn					
Arealtilskudd, annet	1 132	1 042	1 359	971	788
Produksjonstillegg, husdyr	42 478	42 721	47 973	63 799	65 360
Bunnfradrag		-5 684	-6 000	-6 000	-5 500
Grunntilskudd geit					
Distriktstilskudd storfe				160	2 232
Grunntilskudd storfe					
Distriktstilskudd gris					
Distriktstilskudd sau	33 024	35 379	42 235	47 882	41 777
Grunntilskudd sau	12 463	11 253	12 882	14 378	13 184
Refunderte avløserutgifter	26 770	28 920	28 835	42 175	49 913
Andre tilskudd	14 609	18 069	28 051	28 815	32 157
Tilskudd i alt	185 328	198 742	222 206	267 193	240 677
Leieinntekter, traktor og redskap	10 513	9 253	2 692	2 804	3 273
Andre inntekter					
Produksjonsinntekter i alt	312 107	319 549	370 176	439 402	457 337

Tabell 10d. Kostnader pr bruk

År	2001	2002	2003	2004	2005
Kraftfôr	31 311	31 325	32 542	39 226	42 558
Andre førkostnader inkl. beiteleie	5 976	6 364	7 075	7 487	11 921
Såvarer	1 780	1 818	2 974	2 100	1 487
Handelsgjødsel og kalk	15 270	15 755	15 840	17 593	18 683
Plantevernmidler	113	489	624	958	403
Konserveringsmidler	2 980	3 469	3 477	6 113	4 427
Andre forbruksartikler m.v.	13 460	14 042	15 806	20 458	21 673
Kjøp av sau	2 422	2 029	2 191	2 710	2 468
Kjøp av andre husdyr		2 211	62	1 334	1 224
Sum variable kostnader	73 313	77 502	80 589	97 978	104 843
Leid arbeid	27 032	27 288	39 435	47 876	58 214
Drivstoff	9 093	8 532	7 453	8 748	9 733
Vedl.h. jord, veger, grøfter og vannanl.	1 043	2 183	1 946	1 944	2 160
Vedl.h. driftsbygninger	7 109	10 568	12 305	11 686	16 459
Vedl.h. traktor og maskiner	23 197	23 316	27 936	29 345	33 993
Avskr. jord, veger, grøfter og vannanl.	472	431	350	423	432
Avskr. driftsbygninger	11 707	13 531	16 549	19 254	19 082
Avskr. traktor og maskiner	26 869	25 468	26 763	23 844	20 245
Maskinleie	1 886	2 171	4 122	11 346	12 726
Andre faste kostnader	37 977	39 802	44 355	49 722	51 380
Sum faste kostnader	146 386	153 289	181 215	204 187	224 423
Kostnader i alt	219 699	230 791	261 804	302 165	329 266
Netto mek.kostnader pr FEm totalavl.	1,83	2,03	1,88	1,85	1,78
Netto mekaniseringskostnader pr daa	441	450	508	463	417

¹⁾ Tidligere registrert sammen med arealtilskuddene

Nord-Norge

Sauehold Alle bruk

Tabell 10e. Resultatregning

År	2001	2002	2003	2004	2005
Resultatregning i jordbruket					
Driftsoverskudd	92409	88 758	108 372	137 236	128 071
- Renter av jordbruksaktiva ¹⁾	36342	37 389	29 015	25 460	19 662
Familiens arbeidsfortjeneste	56066	51 369	79 358	111 776	108 408
Familiens arbeidsfortjeneste pr årsverk	61338	56 139	81 050	112 310	110 562
Lønnsevne	93082	78 658	118 793	159 652	166 623
Lønnsevne pr. time	48,54	41,44	55,73	72,79	76,17
Vederlag til arbeid og egenkap. pr årsv.	105508	104 559	121 379	150 020	152 360
Regnskapssammendrag					
Driftsoverskudd, jordbruk	92409	88 758	108 372	137 236	128 071
Driftsoverskudd, skogbruk	7941	3 013	4 900	2 110	9 423
Driftsoverskudd, tilleggsnæringer	3469	6 884	3 932	5 278	811
Driftsoverskudd, andre næringer	18704	19 196	5 720	24 975	16 069
Lønnsinntekt	173935	214 102	191 682	178 087	186 762
Pensjoner og sykepenger	53642	51 677	74 179	86 261	68 539
Gevinst/utbytte verdipapir	90	1 222	300	141	232
Årlige erstatninger og lignende	2048	1 768	3 471	1 429	643
Familiens arbeid på nyanlegg	9896	4 060	4 049	11 331	813
Renteinntekter	20000	22 913	13 435	3 243	7 055
- Renteutgifter	21424	19 836	17 007	14 102	12 412
- Kårutgifter	3009	1 899	946	946	656
Nettoinntekt	357701	391 858	392 087	435 043	405 351
Privatforbruk ekskl. skatt	235424	273 364	260 380	292 313	257 875
Betalte skatter	101054	100 914	93 358	92 813	98 444

Tabell 10f. Balanse og arbeidskapital pr 31.12.

År	2001	2002	2003	2004	2005
Kontanter og bankinnskudd	355 817	446 159	386 098	270 850	323 463
Andre krav	29 577	32 454	29 798	53 014	72 469
Omløpsmidler, jordbruk	39 263	36 209	41 088	45 898	49 328
Omløpsmidler, skogbruk	7 967	2 100	2 824	3 265	3 344
Omløpsmidler, tilleggsnæringer	94	89	982	3 012	3 281
Omløpsmidler, andre næringer	45 863	43 357	36 850	36 001	37 095
Omløpsmidler i alt	478 581	560 370	497 640	412 040	488 981
Anleggsmidler, jordbruk	481 555	489 417	531 456	595 001	600 032
Anleggsmidler, skogbruk	19 027	20 177	17 844	40 499	41 643
Anleggsmidler, tilleggsnæringer	9 348	8 819	10 125	30 124	41 547
Anleggsmidler, andre næringer	52 939	47 048	62 622	60 338	64 927
Privat hovedbygninger	187 237	176 150	180 403	202 907	210 454
Privat, annet	72 219	74 551	67 560	112 043	106 058
Anleggsmidler i alt	822 325	816 162	870 009	1 040 912	1 064 661
Eiendeler i alt	1 300 906	1 374 225	1 367 649	1 452 952	1 553 642
Eiendeler i jordbruket	520 818	523 319	572 544	640 899	649 360
Kortsiktig gjeld	18 317	37 434	40 962	49 881	49 481
Langsiktig gjeld	277 616	254 884	286 077	323 569	330 985
Gjeld i alt	295 933	292 318	327 039	373 450	380 467
Endring i året, kroner	-23 609	-25 598	180	2 327	9 263
Egenkapital	1 004 973	1 084 223	1 040 610	1 079 501	1 173 175
Egenkapitalprosent	77	79	76	74	76
Endring i året (sparing)	25 421	39 616	-1 594	72 847	64 793
Arbeidskapital	460 264	522 936	456 678	362 159	439 499
Endring i året	20 660	29 933	-438	-18 402	65 438
1) Kalkulasjonsrente	7,0 %	7,0 %	5,0 %	4,0 %	3,0 %

Nord-Norge

Sauhold Størrelsesgruppe 100 - 199 daa

Tabell 11a. Produksjonstekniske data og oppnådde priser

År	2001	2002	2003	2004	2005
Antall bruk	11	11	11	9	9
Brukers alder	43	44	46	46	49
Arealfordeling og avling					
Korn, daa					
Grovfôr, daa	141,3	143,2	154,4	149,2	157,4
Annet areal, daa	0,7	0,9	1,1	0,6	0,6
Jordbruksareal, daa	142,0	144,1	155,5	149,7	158,0
- herav leid areal, daa	57,1	51,3	64,6	53,0	58,2
Korn, FEm pr daa ¹⁾					
Grovfôr, FEm pr daa	263	224	296	296	276
Jordbruksareal, FEm pr daa	262	224	295	296	276
Husdyrproduksjon					
Antall vinterfôra sauer (vfs)	114	125	145	143	138
Antall gagnslam pr vfs	1,4	1,3	1,5	1,6	1,4
Kg kjøtt pr vfs	29	27	31	30	27
Ull, kg omsatt pr vfs	5,6	5,4	5,6	4,6	5,9
Arbeidsforbruk, timer					
Bruker	1 256	1 367	1 520	1 382	1 289
Ektefelle	366	421	391	437	483
Barn under 17 år					37
Sum familie	1 621	1 788	1 911	1 818	1 809
Leid arbeid	350	271	401	449	458
Sum timer i jordbruket	1 972	2 058	2 312	2 267	2 267
Sum timer familie i skogbruket	90	71	37	83	90
Sum timer i tilleggsnæring	33	40	17	56	42
Familiens arbeid på nyanlegg	134	54	48	154	
Familiens arb. i annen virksomhet i alt	1 342	1 315	1 036	1 208	1 016
Oppnådde priser					
Bygg, kr pr kg					
Lammekjøtt, kr pr kg	32,05	31,90	31,69	31,36	29,94
Saukjøtt, kr pr kg	15,00	10,02	10,03	10,39	9,94
Sau- og lammekjøtt, kr pr kg	28,26	27,34	27,81	27,59	26,68
Ull, kr pr kg	36,33	36,91	36,74	35,20	34,46

Tabell 11b. Nettoinvesteringer

År	2001	2002	2003	2004	2005
Jord, grøfter og vannanlegg	2 996	410	568	12 354	11 764
Driftsbygninger	13 469	1 330	12 609	30 629	-17 101
Maskiner og redskap	3 519	-16 007	-30 710	-17 237	-2 969
Sum nettoinvesteringer	19 984	-14 268	-17 533	25 746	-8 306

1) Inkl. nyttet halmavling

Nord-Norge

Sauhold Størrelsesgruppe 100 - 199 daa

Tabell 11c. Produksjonsinntekter pr bruk

År	2001	2002	2003	2004	2005
Korn					
Andre planteprodukter	2 135	2 486	10 674	5 232	7 167
Planteprodukter i alt	2 135	2 486	10 674	5 232	7 167
Slaktegriser					
Avlsgriser					
Sauer, livdyr	2 119	3 115	3 654	2 456	6 400
Sau- og lammeslakt	106 423	95 561	144 798	158 295	140 827
Ull	20 332	24 699	31 353	26 287	23 351
Andre inntekter, husdyrholdet	128	3 494	1 250	2 624	34 045
Husdyrprodukt i alt	129 002	126 869	181 055	189 661	204 623
Kulturlandskapstilskudd ¹⁾					31 588
Arealtilskudd, grovfôr	60 780	75 329	74 838	73 143	36 319
Arealtilskudd, korn					
Arealtilskudd, annet	757	401	1 700	733	500
Produksjonstillegg, husdyr	46 890	45 725	54 621	68 162	68 261
Bunnfradrag		-5 455	-6 000	-6 000	-5 500
Grunntilskudd geit					
Distriktstilskudd storfe					
Grunntilskudd storfe					
Distriktstilskudd gris					
Distriktstilskudd sau	38 200	41 131	51 906	53 349	43 053
Grunntilskudd sau	14 608	13 272	15 903	16 067	13 078
Refunderte avløserutgifter	30 540	35 698	34 575	50 943	59 206
Andre tilskudd	16 586	20 829	34 467	30 890	32 671
Tilskudd i alt	208 361	226 930	262 011	287 288	247 589
Leieinntekter, traktor og redskap	8 742	7 165	2 492	4 461	3 865
Andre inntekter					
Produksjonsinntekter i alt	348 240	363 450	456 231	486 643	463 244

Tabell 11d. Kostnader pr bruk

År	2001	2002	2003	2004	2005
Kraftfôr	39 106	39 688	39 982	40 016	44 679
Andre førkostnader inkl. beiteleie	4 846	7 588	8 395	12 905	13 246
Såvarer	2 532	2 785	3 574	2 110	812
Handelsgjødsel og kalk	18 382	19 073	19 533	17 652	16 712
Plantevernmidler	63	426	1 016	578	0
Konserveringsmidler	4 058	4 510	3 873	4 364	3 281
Andre forbruksartikler m.v.	16 764	16 676	19 620	21 739	22 947
Kjøp av sau	1 630	605	2 632	712	1 243
Kjøp av andre husdyr		3 364	95	2 519	2 176
Sum variable kostnader	87 380	94 715	98 720	102 595	105 093
Leid arbeid	29 679	30 344	50 553	60 418	70 576
Drivstoff	10 153	9 360	8 159	10 322	9 788
Vedl.h. jord, veger, grøfter og vannanl.	961	3 293	2 351	2 391	3 070
Vedl.h. driftsbygninger	8 813	12 969	14 420	14 039	14 619
Vedl.h. traktor og maskiner	29 792	27 280	32 021	28 563	33 228
Avskr. jord, veger, grøfter og vannanl.	738	709	541	591	591
Avskr. driftsbygninger	14 214	17 582	20 448	22 758	17 415
Avskr. traktor og maskiner	34 591	34 988	36 289	25 478	19 514
Maskinleie	1 996	2 493	5 319	9 025	5 013
Andre faste kostnader	40 726	43 797	47 616	51 973	51 284
Sum faste kostnader	171 664	182 815	217 717	225 559	225 099
Kostnader i alt	259 044	277 530	316 437	328 153	330 192
Netto mek.kostnader pr FEm totalavl.	2,12	2,43	1,91	1,66	1,53
Netto mekaniseringskostnader pr daa	555	543	563	491	420

¹⁾ Tidligere registrert sammen med arealtilskuddene

Nord-Norge

Sauehold Størrelsesgruppe 100 - 199 daa

Tabell 11e. Resultatregning

År	2001	2002	2003	2004	2005
Resultatregning i jordbruket					
Driftsoverskudd	89196	85 920	139 795	158 489	133 051
- Renter av jordbruksaktiva ¹⁾	43751	47 071	36 074	28 418	19 205
Familiens arbeidsfortjeneste	45445	38 849	103 721	130 072	113 847
Familiens arbeidsfortjeneste pr årsverk	48857	39 339	100 139	131 987	113 723
Lønnsevne	86510	69 193	154 274	190 489	184 423
Lønnsevne pr. time	43,87	33,61	66,74	84,04	81,36
Vederlag til arbeid og egenkap. pr årsv.	98951	92 759	142 764	171 190	160 708
Regnskapssammendrag					
Driftsoverskudd, jordbruk	89196	85 920	139 795	158 489	133 051
Driftsoverskudd, skogbruk	14566	6 043	7 953	2 905	15 876
Driftsoverskudd, tilleggsnæringer	3041	8 390	4 749	8 969	- 581
Driftsoverskudd, andre næringer	13281	15 865	10 473	27 219	28 566
Lønnsinntekt	181549	211 441	179 749	187 498	171 155
Pensjoner og sykepenger	28579	36 682	49 283	100 941	57 980
Gevinst/utbytte verdipapir	93	93	464	113	227
Årlige erstatninger og lignende	2674	2 563	4 910	1 844	289
Familiens arbeid på nyanlegg	16193	6 783	6 257	20 623	
Renteinntekter	13556	15 276	9 815	3 414	10 403
- Renteutgifter	24408	25 531	21 779	17 174	13 971
- Kårutgifter	3819	2 176	1 463	1 788	1 165
Nettoinntekt	334501	361 348	390 207	493 054	401 831
Privatforbruk ekskl. skatt	219169	273 532	243 515	284 525	237 978
Betalte skatter	99824	88 202	84 018	101 936	103 619

Tabell 11f. Balanse og arbeidskapital pr 31.12.

År	2001	2002	2003	2004	2005
Kontanter og bankinnskudd	257 990	301 442	270 099	277 132	308 506
Andre krav	42 962	39 736	42 295	69 515	71 177
Omløpsmidler, jordbruk	44 340	39 534	53 263	55 263	56 209
Omløpsmidler, skogbruk	12 900	3 627	4 364	5 333	5 111
Omløpsmidler, tilleggsnæringer	155	155	1 518	5 689	5 833
Omløpsmidler, andre næringer	48 977	48 886	54 605	58 961	59 294
Omløpsmidler i alt	407 324	433 380	426 144	471 894	506 131
Anleggsmidler, jordbruk	589 260	623 838	661 843	668 760	579 551
Anleggsmidler, skogbruk	29 848	33 768	27 449	74 365	64 083
Anleggsmidler, tilleggsnæringer	10 751	10 688	11 102	51 039	68 499
Anleggsmidler, andre næringer	73 582	68 837	65 256	75 684	113 638
Privat hovedbygninger	212 579	204 814	207 260	233 160	226 393
Privat, annet	39 988	58 912	50 086	75 697	62 047
Anleggsmidler i alt	956 009	1 000 858	1 022 997	1 178 705	1 114 211
Eiendeler i alt	1 363 333	1 430 237	1 449 141	1 650 599	1 620 342
Eiendeler i jordbruket	633 600	659 371	715 106	724 022	635 760
Kortsiktig gjeld	16 531	25 030	50 639	49 769	44 269
Langsiktig gjeld	355 099	363 791	359 991	409 144	384 632
Gjeld i alt	371 630	388 821	410 631	458 913	428 901
Endring i året, kroner	-24 766	-22 707	-28 030	18 651	26 839
Egenkapital	991 702	1 045 417	1 038 510	1 191 686	1 191 441
Egenkapitalprosent	73	73	72	72	74
Endring i året (sparing)	24 654	15 924	-8 195	143 193	73 922
Arbeidskapital	390 793	408 350	375 505	422 125	461 862
Endring i året	16 971	-7 673	-26 772	45 792	58 981
1) Kalkulasjonsrente	7,0 %	7,0 %	5,0 %	4,0 %	3,0 %

Nord-Norge

Geitehold Alle bruk

Tabell 12a. Produksjonstekniske data og oppnådde priser

År	2001	2002	2003	2004	2005
Antall bruk	21	21	20	19	15
Brukers alder	49	49	50	51	51
Arealfordeling og avling					
Grovfôr, daa	102,4	108,7	116,3	117,8	121,4
Annet areal, daa	0,8	0,6	1,4	1,3	1,7
Jordbruksareal, daa	103,1	109,8	117,7	119,2	123,1
- herav leid areal, daa	32,0	35,2	42,5	45,0	47,3
Grovfôr, FEM pr daa	214	209	201	209	199
Jordbruksareal, FEM pr daa	214	209	200	207	197
Husdyrproduksjon					
Antall vinterfôra sauer (vfs)	2	1	1	1	1
Antall gagnslam pr vfs	1,0	1,4	1,1	1,5	2,1
Kg kjøtt pr vfs	24	24	25	36	50
Ull, kg omsatt pr vfs	7,4	8,9	6,4	8,8	9,6
Årsgeiter	71,4	75,8	74,8	74,7	76,2
Geitemelk, liter omsatt	36034	39559	41723	46041	47424
Melkekvote	34153	41394	43006	46308	48705
Produsert melk pr årsgeit, kg	551	579	612	687	679
Arbeidsforbruk, timer					
Bruker	1 811	1 788	1 796	1 694	1 715
Ektefelle	530	692	632	618	672
Barn under 17 år	7	7	9	5	6
Sum familie	2 347	2 486	2 437	2 318	2 393
Leid arbeid	517	438	518	490	534
Sum timer i jordbruket	2 865	2 925	2 955	2 808	2 928
Sum timer familie i skogbruket	45	30	22	15	20
Sum timer i tilleggsnæring	24	19	20	19	15
Familiens arbeid på nyanlegg	16	51	27	7	91
Familiens arb. i annen virksomhet i alt	1 100	925	788	1 100	1 262
Oppnådde priser					
Sau- og lammekjøtt, kr pr kg	23,46	25,44	26,90	21,80	27,39
Ull, kr pr kg	34,65	38,24	40,88	36,80	39,86
Geitemelk, kr pr l	3,59	3,89	3,80	4,05	4,31

Tabell 12b. Nettoinvesteringer

År	2001	2002	2003	2004	2005
Jord, grøfter og vannanlegg	1 418	1 784	2 608	-790	4 163
Driftsbygninger	-6 967	-5 921	17 876	-6 965	4 289
Maskiner og redskap	26 368	-2 037	-5 695	14 291	-26 624
Melkekvote (ku og geit)	6 312	8 866	5 326	1 646	17 345
Sum nettoinvesteringer	27 132	2 692	20 115	8 182	-827

Nord-Norge

Geitehold Alle bruk

Tabell 12c. Produksjonsinntekter pr bruk

År	2001	2002	2003	2004	2005
Andre planteprodukter	3 492	4 088	4 479	4 407	2 120
Planteprodukter i alt	3 492	4 088	4 479	4 407	2 120
Slaktegriser					
Avlsgriser					
Sauer, livdyr og slakt	1 436	568	450	511	691
Ull	429	268	136	215	246
Geiter, melk	129 508	153 686	158 746	186 634	204 252
Geiter, livdyr og slakt	2 961	5 165	5 859	4 950	4 769
Andre inntekter, husdyrholdet		- 214	91	0	23 318
Husdyrprodukt i alt	134 334	159 472	165 282	192 310	233 275
Kulturlandskapstilskudd					23 159
Arealtilskudd, grovfôr	44 309	50 584	49 976	53 324	27 033
Arealtilskudd, annet	558	772	565	637	444
Produksjonstillegg, husdyr	85 769	94 317	97 231	98 611	82 396
Bunnfradrag		-5 714	-6 000	-6 000	-5 500
Driftstillegg melk geit	60 212	64 350	58 500	54 737	58 600
Distriktstilskudd geit	35 176	37 896	47 147	45 260	52 574
Grunntilskudd geit	67 670	72 059	80 862	86 030	100 054
Distriktstilskudd gris					
Distriktstilskudd sau	937	285	124	285	257
Grunntilskudd sau	339	109	27	75	65
Refunderte avløserutgifter	43 776	49 234	44 474	45 936	45 159
Andre tilskudd	11 441	11 012	13 005	10 581	9 029
Tilskudd i alt	350 186	383 930	389 319	399 739	370 111
Leieinntekter, traktor og redskap	3 475	4 439	2 956	3 896	9 903
Andre inntekter	357		5 818		
Produksjonsinntekter i alt	491 844	551 929	567 853	600 352	615 410

Tabell 12d. Kostnader pr bruk

År	2001	2002	2003	2004	2005
Kraftfôr	71 564	79 863	85 823	93 656	93 991
Andre fôrkostnader inkl. beiteleie	2 867	3 779	5 142	4 282	3 399
Såvarer	910	1 273	1 600	525	901
Handelsgjødsel og kalk	8 562	8 964	10 215	10 472	12 975
Plantevernmidler	241	485	163	215	27
Konserveringsmidler	3 166	3 882	2 713	2 928	5 008
Andre forbruksartikler m.v.	14 533	14 409	19 159	17 336	18 844
Kjøp av dyr	613	1 281	2 215	6 959	2 679
Sum variable kostnader	102 456	113 937	127 031	136 373	137 825
Leid arbeid	59 079	51 845	64 937	63 623	66 323
Drivstoff	8 450	8 277	7 202	8 561	10 690
Vedl.h. jord, veger, grøfter og vannanl.	1 830	1 738	788	2 001	3 398
Vedl.h. driftsbygninger	15 338	18 352	15 822	13 569	16 740
Vedl.h. traktor og maskiner	20 384	29 675	24 035	30 946	20 347
Avskr. jord, veger, grøfter og vannanl.	778	678	750	790	990
Avskr. driftsbygninger	19 636	21 508	24 767	26 505	27 154
Avskr. traktor og maskiner	26 880	29 064	26 031	29 404	23 815
Maskinleie	4 165	3 239	9 427	15 056	25 933
Andre faste kostnader	49 374	49 865	54 087	56 270	61 103
Sum faste kostnader	205 913	214 243	227 845	246 724	256 493
Kostnader i alt	308 369	328 179	354 876	383 096	394 318
Netto mek.kostnader pr FEm totalavl.	2,99	3,37	3,04	3,50	3,09
Netto mekaniseringskostn. pr liter omsatt me	2	2	2	2	2
Netto mekaniseringskostnader pr daa	639	704	608	725	607

Nord-Norge

Geitehold Alle bruk

Tabell 12e. Resultatregning

År	2001	2002	2003	2004	2005
Resultatregning i jordbruket					
Driftsoverskudd	183475	223 749	212 977	217 256	221 092
- Renter av jordbruksaktiva ¹⁾	40689	46 678	34 608	29 450	21 174
Familiens arbeidsfortjeneste	142786	177 072	178 369	187 806	199 918
Familiens arbeidsfortjeneste pr årsverk	110666	129 176	134 129	148 569	150 028
Lønnsevne	205874	228 917	243 307	251 428	266 241
Lønnsevne pr. time	71,86	78,27	82,34	89,54	90,94
Vederlag til arbeid og egenkap. pr årsv.	140517	158 454	160 401	175 801	172 673
Regnskapssammendrag					
Driftsoverskudd, jordbruk	183475	223 749	212 977	217 256	221 092
Driftsoverskudd, skogbruk	1926	- 426	- 1 032	- 382	- 949
Driftsoverskudd, tilleggsnæringer	6348	6 332	3 704	3 480	43
Driftsoverskudd, andre næringer	26917	9 784	21 933	31 236	34 105
Lønnsinntekt	144732	157 857	153 368	182 514	217 602
Pensjoner og sykepenger	31810	22 968	15 557	25 161	13 290
Gevinst/utbytte verdipapir	-982	87	435	609	3 234
Årlige erstatninger og lignende	1290	1 224	20	55	
Familiens arbeid på nyanlegg	1927	6 286	3 408	940	12 333
Renteinntekter	4806	5 234	3 744	2 771	1 441
- Renteutgifter	47074	42 849	37 134	23 714	26 603
- Kårutgifter	1536	1 274	552	545	641
Nettoinntekt	353639	388 972	376 429	439 379	474 944
Privatforbruk ekskl. skatt	290294	298 768	303 410	315 600	371 866
Betalte skatter	93737	103 381	91 309	118 698	115 351

Tabell 12f. Balanse og arbeidskapital pr 31.12.

År	2001	2002	2003	2004	2005
Kontanter og bankinnskudd	96 085	93 857	117 681	121 368	156 103
Andre krav	37 120	33 174	49 148	43 571	58 221
Omløpsmidler, jordbruk	25 025	27 105	28 232	28 498	29 434
Omløpsmidler, skogbruk	1 286	1 286	1 350	1 421	1 153
Omløpsmidler, tilleggsnæringer		238	250	263	1 937
Omløpsmidler, andre næringer	14 852	10 317	12 160	13 661	16 343
Omløpsmidler i alt	174 368	165 976	208 821	208 783	263 192
Anleggsmidler, jordbruk	568 460	641 518	672 920	711 496	674 713
Anleggsmidler, skogbruk	23 249	22 742	20 588	24 046	30 555
Anleggsmidler, tilleggsnæringer	16 182	15 929	20 721	23 259	23 294
Anleggsmidler, andre næringer	71 667	51 624	46 700	46 626	55 853
Privat hovedbygninger	238 311	226 770	221 029	220 756	234 984
Privat, annet	83 220	71 550	76 638	125 828	185 051
Anleggsmidler i alt	1 001 089	1 030 133	1 058 596	1 152 011	1 204 450
Eiendeler i alt	1 175 457	1 196 109	1 267 417	1 360 793	1 467 642
Eiendeler i jordbruket	593 485	668 623	701 152	739 995	704 148
Kortsiktig gjeld	116 583	110 468	132 736	134 199	158 654
Langsiktig gjeld	567 290	528 941	567 189	587 154	649 154
Gjeld i alt	683 873	639 409	699 926	721 353	807 808
Endring i året, kroner	34 836	-41 827	55 480	16 087	59 605
Egenkapital	491 584	556 700	567 492	639 441	659 834
Egenkapitalprosent	42	47	45	47	45
Endring i året (sparing)	6 605	20 898	-3 519	23 150	6 434
Arbeidskapital	57 786	55 508	76 085	74 584	104 537
Endring i året	29 848	-281	16 569	-12 086	24 686
1) Kalkulasjonsrente	7,0 %	7,0 %	5,0 %	4,0 %	3,0 %

Nord-Norge

Geitehold Størrelsesgruppe 50 - 99 daa

Tabell 13a. Produksjonstekniske data og oppnådde priser

År	2001	2002	2003	2004	2005
Antall bruk	8	7	7	7	6
Brukers alder	51	51	51	52	52
Arealfordeling og avling					
Grovfôr, daa	82,8	85,5	85,2	85,1	81,9
Annet areal, daa	1,3	0,6	0,4	0,4	0,3
Jordbruksareal, daa	84,0	86,1	85,6	85,4	82,2
- herav leid areal, daa	26,6	29,7	26,9	26,9	26,3
Grovfôr, FEM pr daa	220	218	234	247	226
Jordbruksareal, FEM pr daa	220	219	234	246	226
Husdyrproduksjon					
Antall vinterfôra sauer (vfs)	3	1	1	1	1
Antall gagnslam pr vfs	1,1	1,5	1,2	1,8	2,1
Kg kjøtt pr vfs	30	22	33	44	50
Ull, kg omsatt pr vfs	7,3	3,8	6,6	10,9	9,6
Årsgeiter	61,4	63,4	63,8	64,1	62,0
Geitemelk, liter omsatt	31460	32964	36146	37974	38634
Melkekvote	26775	35312	36698	38510	40340
Produsert melk pr årsgeit, kg	556	562	611	657	674
Arbeidsforbruk, timer					
Bruker	1 939	2 062	1 920	1 837	1 593
Ektefelle	233	209	429	430	522
Barn under 17 år					
Sum familie	2 173	2 272	2 349	2 267	2 114
Leid arbeid	531	357	374	337	546
Sum timer i jordbruket	2 703	2 628	2 722	2 605	2 661
Sum timer familie i skogbruket	17	12	13	5	13
Sum timer i tilleggsnæring	17	20	22	24	11
Familiens arbeid på nyanlegg					150
Familiens arb. i annen virksomhet i alt	1 260	1 260	1 136	1 272	1 395
Oppnådde priser					
Sau- og lammekjøtt, kr pr kg	21,49	27,44	25,85	20,15	27,39
Ull, kr pr kg	36,24	39,24	45,75	38,38	39,86
Geitemelk, kr pr l	3,58	3,93	3,73	4,02	4,20

Tabell 13b. Nettoinvesteringer

År	2001	2002	2003	2004	2005
Jord, grøfter og vannanlegg	5	680	130	-1 298	-1 348
Driftsbygninger	-19 778	-23 637	-13 902	-11 412	42 791
Maskiner og redskap	-12 617	-10 831	15 270	7 416	-9 786
Melkekvote (ku og geit)	7 103	5 141	6 932	-2 919	2 898
Sum nettoinvesteringer	-25 286	-28 648	8 431	-8 214	34 555

Nord-Norge

Geitehold Størrelsesgruppe 50 - 99 daa

Tabell 13c. Produksjonsinntekter pr bruk

År	2001	2002	2003	2004	2005
Andre planteprodukter	3 682	2 504	3 606	4 267	1 561
Planteprodukter i alt	3 682	2 504	3 606	4 267	1 561
Slaktegriser					
Avlsgriser					
Sauer, livdyr og slakt	1 829	576	1 058	988	1 728
Ull	535	233	328	503	614
Geiter, melk	112 628	129 431	134 904	152 515	162 254
Geiter, livdyr og slakt	1 610	891	4 037	2 749	1 560
Andre inntekter, husdyrholdet		0	0	0	16 143
Husdyrprodukt i alt	116 602	131 131	140 328	156 756	182 300
Kulturlandskapstilskudd					16 143
Arealtilskudd, grovfôr	34 174	38 950	34 524	35 415	18 607
Arealtilskudd, annet	771	907	786	471	359
Produksjonstillegg, husdyr	76 059	81 056	83 427	82 314	71 233
Bunnfradrag		-6 000	-6 000	-6 000	-5 500
Driftstillegg melk geit	59 813	67 650	55 714	46 429	58 600
Distriktstilskudd geit	29 714	31 996	32 213	33 058	43 232
Grunntilskudd geit	58 535	62 764	68 290	70 441	79 312
Distriktstilskudd gris					
Distriktstilskudd sau	1 689	310	354	595	644
Grunntilskudd sau	611	140	76	150	162
Refunderte avløserutgifter	46 541	39 669	31 981	43 514	45 439
Andre tilskudd	10 748	7 751	8 466	8 739	8 228
Tilskudd i alt	318 654	325 194	319 116	333 697	320 316
Leieinntekter, traktor og redskap	5 487	8 304	7 104	6 148	9 079
Andre inntekter			16 623		
Produksjonsinntekter i alt	444 424	467 133	486 777	500 868	513 256

Tabell 13d. Kostnader pr bruk

År	2001	2002	2003	2004	2005
Kraftfôr	59 031	69 204	74 488	75 570	75 884
Andre fôrkostnader inkl. beiteleie	3 333	824	4 203	2 734	2 337
Såvarer	421	453	1 290	254	609
Handelsgjødsel og kalk	9 896	8 232	9 731	10 680	10 131
Plantevernmidler	360	454	227	- 16	14
Konserveringsmidler	2 594	3 302	2 330	2 683	4 589
Andre forbruksartikler m.v.	12 859	12 427	13 736	14 415	20 132
Kjøp av dyr	831	643	2 064		2 768
Sum variable kostnader	89 325	95 539	108 069	106 320	116 465
Leid arbeid	62 387	41 058	44 977	44 096	58 343
Drivstoff	4 921	5 413	5 426	8 246	8 356
Vedl.h. jord, veger, grøfter og vannanl.	2 962	1 345	830	1 042	5 630
Vedl.h. driftsbygninger	10 118	7 810	8 657	7 669	4 313
Vedl.h. traktor og maskiner	14 571	19 791	15 349	21 135	13 174
Avskr. jord, veger, grøfter og vannanl.	1 271	1 298	1 298	1 298	1 348
Avskr. driftsbygninger	19 603	20 454	21 415	22 690	21 531
Avskr. traktor og maskiner	14 367	16 031	13 152	15 532	16 747
Maskinleie	4 467	2 825	9 605	12 366	11 837
Andre faste kostnader	39 444	40 335	46 990	47 169	58 923
Sum faste kostnader	174 109	156 361	167 699	181 245	200 201
Kostnader i alt	263 433	251 900	275 769	287 565	316 666
Netto mek.kostnader pr FEm totalavl.	2,06	2,15	2,00	2,60	2,36
Netto mekaniseringskostn. pr liter omsatt me	1	1	1	1	1
Netto mekaniseringskostnader pr daa	452	470	468	638	534

Nord-Norge

Geitehold Størrelsesgruppe 50 - 99 daa

Tabell 13e. Resultatregning

År	2001	2002	2003	2004	2005
Resultatregning i jordbruket					
Driftsoverskudd	180990	215 233	211 008	213 304	196 589
- Renter av jordbruksaktiva ¹⁾	33436	33 133	24 565	21 881	15 177
Familiens arbeidsfortjeneste	147554	182 100	186 443	191 423	181 412
Familiens arbeidsfortjeneste pr årsverk	124502	146 067	146 458	155 760	151 485
Lønnsevne	211569	223 158	231 420	235 519	239 755
Lønnsevne pr. time	78,26	84,91	85,01	90,42	90,12
Vederlag til arbeid og egenkap. pr årsv.	151443	166 610	163 402	174 236	169 619
Regnskapssammendrag					
Driftsoverskudd, jordbruk	180990	215 233	211 008	213 304	196 589
Driftsoverskudd, skogbruk	946	153	- 153	259	689
Driftsoverskudd, tilleggsnæringer	3830	2 541	5 946	3 318	- 282
Driftsoverskudd, andre næringer	54382	6 620	11 823	16 499	10 787
Lønnsinntekt	149408	189 292	182 605	195 753	281 315
Pensjoner og sykepenger	37786	500	9 005		2 350
Gevinst/utbytte verdipapir	6			5	47
Årlige erstatninger og lignende	550	54			
Familiens arbeid på nyanlegg					20 517
Renteinntekter	4093	4 208	3 491	1 303	1 031
- Renteutgifter	44382	39 451	29 650	21 886	23 362
- Kårutgifter	1250				
Nettoinntekt	386358	379 150	394 078	408 554	489 680
Privatforbruk ekskl. skatt	315671	277 470	303 283	318 926	354 381
Betalte skatter	107893	105 835	102 993	113 437	133 973

Tabell 13f. Balanse og arbeidskapital pr 31.12.

År	2001	2002	2003	2004	2005
Kontanter og bankinnskudd	55 630	73 941	66 222	53 705	171 831
Andre krav	15 402	16 529	42 668	37 627	46 788
Omløpsmidler, jordbruk	18 942	27 123	23 736	25 636	28 752
Omløpsmidler, skogbruk	1 500	1 714	1 714	1 714	2 000
Omløpsmidler, tilleggsnæringer					4 008
Omløpsmidler, andre næringer	4 929	5 099	5 241	5 241	8 198
Omløpsmidler i alt	96 403	124 406	139 583	123 924	261 577
Anleggsmidler, jordbruk	443 352	433 932	469 842	517 909	494 018
Anleggsmidler, skogbruk	4 147	4 266	4 064	7 692	8 616
Anleggsmidler, tilleggsnæringer	11 625				
Anleggsmidler, andre næringer	46 225				
Privat hovedbygninger	285 548	301 168	291 937	289 474	299 139
Privat, annet	94 995	96 138	77 655	118 142	162 363
Anleggsmidler i alt	885 893	835 504	843 498	933 217	964 135
Eiendeler i alt	982 296	959 911	983 081	1 057 141	1 225 713
Eiendeler i jordbruket	462 294	461 055	493 579	543 545	522 770
Kortsiktig gjeld	97 686	59 238	97 994	92 835	101 240
Langsiktig gjeld	523 104	457 815	425 966	458 573	601 155
Gjeld i alt	620 790	517 054	523 961	551 407	702 395
Endring i året, kroner	-19 901	-89 688	25 129	27 447	146 025
Egenkapital	361 505	442 857	459 120	505 734	523 318
Egenkapitalprosent	37	46	47	48	43
Endring i året (sparing)	-31 575	60 252	-798	-12 445	19 551
Arbeidskapital	-1 283	65 168	41 588	31 089	160 338
Endring i året	-10 832	44 112	-6 008	-10 499	112 819
1) Kalkulasjonsrente	7,0 %	7,0 %	5,0 %	4,0 %	3,0 %

Nord-Norge

Geitehold Størrelsesgruppe 100 - 199 daa

Tabell 14a. Produksjonstekniske data og oppnådde priser

År	2001	2002	2003	2004	2005
Antall bruk	12	12	12	11	7
Brukers alder	48	48	50	51	52
Arealfordeling og avling					
Grovfôr, daa	120,3	120,0	124,8	128,4	127,1
Annet areal, daa	0,5	0,6	2,2	2,1	3,4
Jordbruksareal, daa	120,8	121,5	127,0	130,5	130,6
- herav leid areal, daa	37,6	35,3	46,8	51,5	42,3
Grovfôr, FEM pr daa	211	218	199	205	209
Jordbruksareal, FEM pr daa	211	217	197	202	205
Husdyrproduksjon					
Antall vinterfôra sauer (vfs)	2	1	0	0	
Antall gagnslam pr vfs	1,0	1,4	0,8	1,0	
Kg kjøtt pr vfs	18	25	11	21	
Ull, kg omsatt pr vfs	7,4	11,5	6,0	4,8	
Årsgeiter	79,9	85,7	80,2	79,7	83,5
Geitemelk, liter omsatt	40951	45669	44814	50943	54372
Melkekvote	40249	46755	46633	51092	55303
Produsert melk pr årsgeit, kg	561	599	617	714	716
Arbeidsforbruk, timer					
Bruker	1 795	1 659	1 758	1 526	1 703
Ektefelle	687	901	754	708	722
Barn under 17 år	12	12	16	9	2
Sum familie	2 494	2 572	2 528	2 242	2 427
Leid arbeid	530	512	584	608	570
Sum timer i jordbruket	3 024	3 084	3 112	2 851	2 997
Sum timer familie i skogbruket	62	40	28	22	29
Sum timer i tilleggsnæring	31	21	21	17	20
Familiens arbeid på nyanlegg	28	89	45	13	48
Familiens arb. i annen virksomhet i alt	935	728	650	999	1 095
Oppnådde priser					
Sau- og lammekjøtt, kr pr kg	28,06	24,45	32,00	28,00	
Ull, kr pr kg	32,95	38,07	31,30	29,58	
Geitemelk, kr pr l	3,62	3,90	3,87	4,07	4,42

Tabell 14b. Nettoinvesteringer

År	2001	2002	2003	2004	2005
Jord, grøfter og vannanlegg	2 637	2 725	4 270	-538	4 063
Driftsbygninger	1 234	6 923	41 191	-4 257	-18 402
Maskiner og redskap	39 614	7 585	-7 818	19 423	-18 152
Melkekvote (ku og geit)	6 311	11 042	3 394	4 573	33 350
Sum nettoinvesteringer	49 796	28 275	41 037	19 200	858

Nord-Norge

Geitehold Størrelsesgruppe 100 - 199 daa

Tabell 14c. Produksjonsinntekter pr bruk

År	2001	2002	2003	2004	2005
Andre planteprodukter	3 634	5 033	4 945	3 988	1 549
Planteprodukter i alt	3 634	5 033	4 945	3 988	1 549
Slaktegriser					
Avlsgriser					
Sauer, livdyr og slakt	1 294	658	132	255	
Ull	393	333	36	51	
Geiter, melk	148 388	177 966	173 267	207 105	240 198
Geiter, livdyr og slakt	4 114	8 968	7 397	6 175	8 318
Andre inntekter, husdyrholdet		- 375	151	0	24 919
Husdyrprodukt i alt	154 190	187 550	180 983	213 586	273 434
Kulturlandskapstilskudd ¹⁾					24 578
Arealtilskudd, grovfôr	52 437	55 417	55 280	61 041	29 584
Arealtilskudd, annet	371	731	483	800	643
Produksjonstillegg, husdyr	95 236	104 788	105 243	108 286	90 223
Bunnfradrag		-5 500	-6 000	-6 000	-5 500
Driftstillegg melk geit	60 500	61 875	65 000	59 091	58 600
Distriktstilskudd geit	40 674	43 265	51 022	53 085	64 872
Grunntilskudd geit	77 238	80 950	88 026	95 430	116 162
Distriktstilskudd gris					
Distriktstilskudd sau	513	318		114	
Grunntilskudd sau	186	110		34	
Refunderte avløserutgifter	43 000	55 945	51 694	47 631	46 131
Andre tilskudd	12 365	13 624	16 023	11 753	9 108
Tilskudd i alt	382 519	427 314	427 035	437 173	409 823
Leieinntekter, traktor og redskap	2 361	2 820	740	2 817	7 318
Andre inntekter	625				
Produksjonsinntekter i alt	543 328	622 718	613 702	657 564	692 124

Tabell 14d. Kostnader pr bruk

År	2001	2002	2003	2004	2005
Kraftfôr	84 268	92 524	94 545	105 718	111 798
Andre fôrkostnader inkl. beiteleie	2 594	5 516	5 475	4 011	4 770
Såvarer	1 312	1 760	1 915	745	1 345
Handelsgjødsel og kalk	7 846	9 569	10 017	9 762	16 081
Plantevernmidler	181	585	140	382	- 43
Konserveringsmidler	3 698	4 275	2 604	2 810	5 862
Andre forbruksartikler m.v.	16 548	16 770	22 717	19 166	19 227
Kjøp av dyr	518	1 382	2 488	11 693	3 369
Sum variable kostnader	116 965	132 382	139 901	154 285	162 408
Leid arbeid	59 169	62 178	74 927	78 111	75 672
Drivstoff	10 882	10 542	8 169	8 992	9 519
Vedl.h. jord, veger, grøfter og vannanl.	1 228	2 258	829	2 793	1 580
Vedl.h. driftsbygninger	19 358	24 525	20 136	17 379	27 902
Vedl.h. traktor og maskiner	25 507	36 377	29 251	36 613	21 925
Avskr. jord, veger, grøfter og vannanl.	356	430	493	538	966
Avskr. driftsbygninger	21 053	22 211	25 498	27 536	30 647
Avskr. traktor og maskiner	35 737	36 013	34 299	39 129	28 810
Maskinleie	4 128	3 653	6 586	12 593	27 946
Andre faste kostnader	56 300	56 356	57 722	62 453	61 436
Sum faste kostnader	233 718	254 543	257 909	286 138	286 404
Kostnader i alt	350 683	386 924	397 810	440 423	448 812
Netto mek.kostnader pr FEm totalavl.	3,38	3,72	3,50	3,91	3,17
Netto mekaniseringskostn. pr liter omsatt me	2	2	2	2	2
Netto mekaniseringskostnader pr daa	713	808	691	789	652

Nord-Norge

Geitehold Størrelsesgruppe 100 - 199 daa

Tabell 14e. Resultatregning

År	2001	2002	2003	2004	2005
Resultatregning i jordbruket					
Driftsoverskudd	192645	235 793	215 892	217 141	243 312
- Renter av jordbruksaktiva	47168	53 236	38 834	33 294	25 000
Familiens arbeidsfortjeneste	145478	182 557	177 058	183 847	218 313
Familiens arbeidsfortjeneste pr årsverk	107621	129 070	127 831	149 612	162 106
Lønnsevne	210578	244 735	251 985	261 959	293 985
Lønnsevne pr. time	69,64	79,36	80,97	91,89	98,09
Vederlag til arbeid og egenkap. pr årsv.	136874	161 983	158 573	182 209	187 096
Regnskapssammendrag					
Driftsoverskudd, jordbruk	192645	235 793	215 892	217 141	243 312
Driftsoverskudd, skogbruk	2877	- 938	- 1 339	- 757	- 2 151
Driftsoverskudd, tilleggsnæringer	8556	9 600	2 705	3 899	1 219
Driftsoverskudd, andre næringer	10475	13 260	29 658	43 453	62 849
Lønnsinntekt	134974	134 166	138 884	174 153	157 330
Pensjoner og sykepenger	30477	39 902	20 675	43 459	24 704
Gevinst/utbytte verdipapir	-1722	152	726	1 049	6 854
Årlige erstatninger og lignende	1891	2 111	33	95	
Familiens arbeid på nyanlegg	3373	11 000	5 680	1 624	6 399
Renteinntekter	5485	6 363	4 192	3 945	1 986
- Renteutgifter	50672	44 908	40 656	24 038	28 318
- Kårutgifter	1855	2 230	920	942	1 373
Nettoinntekt	336503	404 271	375 531	463 082	472 811
Privatforbruk ekskl. skatt	289701	305 440	308 437	319 375	397 210
Betalte skatter	85154	109 383	85 623	121 677	103 226

Tabell 14f. Balanse og arbeidskapital pr 31.12.

År	2001	2002	2003	2004	2005
Kontanter og bankinnskudd	127 552	113 443	157 172	172 744	154 263
Andre krav	52 106	47 994	49 167	44 171	38 816
Omløpsmidler, jordbruk	30 229	28 100	31 484	31 282	31 327
Omløpsmidler, skogbruk	1 250	1 250	1 250	1 364	757
Omløpsmidler, tilleggsnæringer		417	417	455	714
Omløpsmidler, andre næringer	22 622	14 997	17 210	20 261	22 852
Omløpsmidler i alt	233 759	206 201	256 699	270 277	248 729
Anleggsmidler, jordbruk	668 089	746 304	765 499	809 770	799 820
Anleggsmidler, skogbruk	37 504	36 264	30 665	35 312	31 046
Anleggsmidler, tilleggsnæringer	20 569	27 875	34 534	40 175	34 634
Anleggsmidler, andre næringer	87 100	82 842	77 833	80 536	119 686
Privat hovedbygninger	210 762	178 759	172 664	171 076	201 367
Privat, annet	76 038	63 349	82 015	132 339	206 951
Anleggsmidler i alt	1 100 062	1 135 392	1 163 211	1 269 208	1 393 503
Eiendeler i alt	1 333 821	1 341 594	1 419 909	1 539 485	1 642 232
Eiendeler i jordbruket	698 317	774 404	796 983	841 053	831 147
Kortsiktig gjeld	138 519	146 007	150 716	159 983	185 713
Langsiktig gjeld	613 124	561 787	635 076	650 291	710 122
Gjeld i alt	751 643	707 793	785 792	810 274	895 835
Endring i året, kroner	67 545	-14 626	83 067	7 452	10 902
Egenkapital	582 178	633 800	634 118	729 211	746 398
Egenkapitalprosent	44	47	45	47	45
Endring i året (sparing)	22 639	8 133	-2 504	42 329	-10 604
Arbeidskapital	95 240	60 194	105 983	110 294	63 016
Endring i året	53 644	-19 421	27 135	-16 691	-53 661
1) Kalkulasjonsrente	7,0 %	7,0 %	5,0 %	4,0 %	3,0 %

Nordland

Alle produksjoner. Alle bruk

Tabell 15a. Produksjonstekniske data og oppnådde priser

År	2001	2002	2003	2004	2005
Antall bruk	59	61	60	62	59
Brukers alder	46	47	47	47	49
Arealfordeling og avling					
Korn, daa		0,2	0,0	0,7	1,5
Grovfôr, daa	198,3	203,3	220,7	234,1	244,1
Annet areal, daa	2,9	2,6	2,3	1,3	1,8
Jordbruksareal, daa	201,2	206,1	223,1	236,1	247,5
- herav leid areal, daa	76,2	76,3	80,7	78,5	89,0
Korn, FEM pr daa		150		243	236
Grovfôr, FEM pr daa	289	297	310	300	282
Jordbruksareal, FEM pr daa	286	295	308	299	280
Husdyrproduksjon					
Antall årskyr	9,3	9,3	10,3	10,9	11,1
Kumelk, liter omsatt	51 121	52 081	60 726	64 720	66 547
Produsert melk pr årsku, kg	6 037	6 151	6 515	6 626	6 614
Storfekjøtt, kg omsatt	2 614	2 753	3 257	3 419	3 282
Antall vinterfôra sauer (vfs)	21	26	23	23	25
Kg kjøtt pr vfs	29	27	30	30	26
Ull, kg omsatt pr vfs	5,5	5,3	5,0	4,6	5,5
Årsgeiter	6,9	7,7	7,2	6,4	3,9
Geitemelk, liter omsatt	3187	3495	3381	3435	2075
Produsert melk pr årsgreit, kg	497	493	510	582	577
Arbeidsforbruk, timer					
Bruker	2 015	1 907	1 887	1 871	1 922
Ektefelle	480	555	548	591	576
Barn under 17 år	40	28	41	36	39
Sum familie	2 535	2 490	2 476	2 498	2 537
Leid arbeid	598	561	686	664	643
Sum timer i jordbruket	3 133	3 051	3 162	3 162	3 180
Sum timer familie i skogbruket	46	40	44	38	36
Sum timer i tilleggsnæring	78	76	69	79	128
Familiens arbeid på nyanlegg	44	34	21	64	44
Familiens arb. i annen virksomhet i alt	1 075	983	795	950	977
Oppnådde priser					
Bygg, kr pr kg				1,51	1,55
Kumelk, kr pr l	3,30	3,52	3,42	3,41	3,48
Kukjøtt, kr pr kg	23,66	23,27	24,56	26,41	27,83
Annet storfekjøtt, kr pr kg	28,05	28,16	28,88	30,77	31,94
Sau- og lammekjøtt, kr pr kg	27,94	26,53	26,76	27,11	26,63
Ull, kr pr kg	36,02	36,10	35,60	34,30	32,87
Geitemelk, kr pr l	3,50	3,81	3,92	3,95	4,23

Tabell 15b. Nettoinvesteringer

År	2001	2002	2003	2004	2005
Jord, grøfter og vannanlegg	7 341	13	4 298	3 022	6 784
Driftsbygninger	-7 259	-12 656	-6 050	3 082	-6 089
Maskiner og redskap	22 591	-6 079	-7 730	-4 677	-13 082
Melkekvote (ku og geit)	8 708	2 933	3 111	3 145	26 888
Sum nettoinvesteringer	31 381	-15 788	-6 372	4 572	14 500

1) Inkl. nyttet halmavling

Nordland

Alle produksjoner. Alle bruk

Tabell 15c. Produksjonsinntekter pr bruk

År	2001	2002	2003	2004	2005
Korn				334	569
Andre planteprodukter	7 933	13 076	9 645	8 784	11 249
Planteprodukter i alt	7 933	13 076	9 645	9 118	11 818
Storfe, melk	168 803	183 163	207 747	221 009	231 383
Storfe, livdyr	5 206	8 796	6 690	5 174	4 822
Kuslakt	26 170	25 235	31 468	33 433	40 538
Annet storfeslakt	42 946	46 696	54 740	61 339	72 269
Sauer, livdyr og slakt	19 613	20 974	21 719	23 992	23 835
Ull	3 717	5 172	4 150	3 927	3 785
Geiter, melk	11 142	13 316	13 266	13 571	8 782
Geiter, livdyr og slakt	187	167	298	53	-29
Andre inntekter, husdyrholdet	222	370	4 888	636	47 304
Husdyrprodukt i alt	278 094	303 987	345 192	367 827	435 086
Kulturlandskapstilskudd ¹⁾					46 887
Arealtilskudd, grovfôr	76 812	83 195	85 407	89 964	44 090
Arealtilskudd, korn	153		113	132	733
Arealtilskudd, annet	1 087	1 198	1 052	1 221	1 318
Produksjonstillegg, husdyr	61 365	68 818	72 686	74 829	69 562
Bunnfradrag		-6 000	-6 000	-6 194	-5 686
Driftstillegg melk geit	5 127	4 409	5 417	5 242	2 980
Distriktstilskudd geit	2 252	1 911	2 541	3 787	2 085
Grunntilskudd geit	5 984	5 299	6 413	6 462	3 790
Driftstillegg melk ku	43 147	47 340	44 875	49 103	44 559
Distriktstilskudd storfe	58 114	60 498	68 947	72 598	72 180
Grunntilskudd storfe	8 265	9 904	3 669		36
Distriktstilskudd sau	6 712	8 893	8 586	8 322	7 703
Grunntilskudd sau	2 566	2 830	2 598	2 519	2 326
Refunderte avløserutgifter	38 525	49 052	43 248	45 942	43 251
Andre tilskudd	7 162	9 354	12 033	11 825	11 640
Tilskudd i alt	317 292	346 721	351 609	367 063	301 297
Leieinntekter, traktor og redskap	8 322	10 039	5 383	6 619	10 841
Andre inntekter	7 384	10 385	3 444	9 380	1 695
Produksjonsinntekter i alt	619 025	684 208	715 273	760 008	760 736

Tabell 15d. Kostnader pr bruk

År	2001	2002	2003	2004	2005
Kraftfôr	106 513	111 304	111 063	123 006	124 698
Andre førkostnader inkl. beiteleie	11 874	9 825	10 076	8 963	10 128
Såvarer	2 509	3 039	2 653	3 176	2 479
Handelsgjødsel og kalk	21 389	24 051	24 502	24 240	25 595
Plantevernmidler	297	451	573	714	652
Konserveringsmidler	5 836	6 586	6 019	7 079	6 572
Andre forbruksartikler m.v.	30 494	30 706	36 393	43 751	44 098
Kjøp av dyr	12 173	5 519	8 949	10 194	10 102
Sum variable kostnader	191 085	191 480	200 228	221 123	224 325
Leid arbeid	58 645	61 284	72 917	75 155	69 682
Drivstoff	12 415	12 379	12 160	14 710	16 030
Vedl.h. jord, veger, grøfter og vannanl.	2 386	4 095	3 732	3 180	2 606
Vedl.h. driftsbygninger	15 576	16 262	21 469	22 110	28 827
Vedl.h. traktor og maskiner	27 251	32 225	37 759	40 356	37 510
Avskr. jord, veger, grøfter og vannanl.	1 823	1 613	1 398	1 268	1 323
Avskr. driftsbygninger	27 669	28 810	30 178	33 000	32 758
Avskr. traktor og maskiner	35 997	37 210	38 745	37 607	35 157
Maskinleie	4 742	6 156	9 354	16 912	24 001
Andre faste kostnader	56 980	59 565	67 163	74 331	77 697
Sum faste kostnader	243 485	259 599	294 875	318 629	325 591
Kostnader i alt	434 569	451 080	495 104	539 752	549 916
Netto mek.kostnader pr FEm totalavl.	1,47	1,52	1,52	1,60	1,57
Netto mekaniseringskostnader pr daa	420	450	467	477	440

¹⁾ Tidligere registrert sammen med arealtilskuddene

Nordland

Alle produksjoner. Alle bruk

Tabell 15e. Resultatregning

År	2001	2002	2003	2004	2005
Resultatregning i jordbruket					
Driftsoverskudd	184456	233 128	220 169	220 256	210 820
- Renter av jordbruksaktiva	67968	71 650	55 060	47 836	36 276
Familiens arbeidsfortjeneste	116487	161 478	165 109	172 420	174 544
Familiens arbeidsfortjeneste pr årsverk	81744	115 430	117 270	121 374	120 214
Lønnsevne	186503	222 762	238 026	247 575	244 226
Lønnsevne pr. time	59,53	73,00	75,28	78,30	76,80
Vederlag til arbeid og egenkap. pr årsv.	123237	156 465	152 158	157 988	149 194
Regnskapssammendrag					
Driftsoverskudd, jordbruk	184456	233 128	220 169	220 256	210 820
Driftsoverskudd, skogbruk	6555	7 083	4 701	5 898	3 524
Driftsoverskudd, tilleggsnæringer	11388	11 575	11 303	22 905	17 513
Driftsoverskudd, andre næringer	13445	5 573	5 134	13 216	11 100
Lønnsinntekt	142874	151 289	136 796	152 405	161 674
Pensjoner og sykepenger	21474	35 599	43 848	55 104	43 127
Gevinst/utbytte verdipapir	554	2 259	1 797	1 772	2 491
Årlige erstatninger og lignende	3265	2 707	3 058	3 570	2 863
Familiens arbeid på nyanlegg	5264	4 310	2 804	8 607	5 986
Renteinntekter	12940	14 515	7 566	2 848	3 949
- Renteutgifter	56811	60 126	52 636	39 892	38 648
- Kårutgifter	3062	2 666	1 592	1 877	2 250
Nettoinntekt	342342	405 246	382 949	444 812	422 150
Privatforbruk ekskl. skatt	249133	277 305	301 153	317 875	298 446
Betalte skatter	101267	105 959	96 531	110 111	117 017

Tabell 15f. Balanse og arbeidskapital pr 31.12.

År	2001	2002	2003	2004	2005
Kontanter og bankinnskudd	200 278	253 858	183 481	201 150	206 246
Andre krav	62 321	73 442	55 059	82 105	108 369
Omløpsmidler, jordbruk	90 315	95 147	102 708	107 880	120 497
Omløpsmidler, skogbruk	574	397	613	548	517
Omløpsmidler, tilleggsnæringer	1 078	720	1 971	2 138	3 337
Omløpsmidler, andre næringer	65 777	62 181	17 489	18 440	19 512
Omløpsmidler i alt	420 343	485 745	361 322	412 261	458 477
Anleggsmidler, jordbruk	894 857	921 143	993 464	1 088 046	1 103 755
Anleggsmidler, skogbruk	37 407	36 954	35 477	46 168	51 704
Anleggsmidler, tilleggsnæringer	12 185	34 459	54 575	69 774	67 995
Anleggsmidler, andre næringer	28 850	30 462	26 780	25 628	36 577
Privat hovedbygninger	253 260	245 297	294 702	325 061	323 962
Privat, annet	73 331	74 083	80 112	97 878	125 007
Anleggsmidler i alt	1 299 889	1 342 399	1 485 111	1 652 555	1 709 001
Eiendeler i alt	1 720 232	1 828 419	1 846 433	2 064 816	2 167 479
Eiendeler i jordbruket	985 172	1 016 565	1 096 172	1 195 927	1 224 252
Kortsiktig gjeld	208 910	222 283	199 722	227 985	254 366
Langsiktig gjeld	622 169	649 133	767 323	824 630	882 293
Gjeld i alt	831 078	871 416	967 046	1 052 616	1 136 660
Endring i året, kroner	5 670	20 139	9 647	45 815	77 688
Egenkapital	889 154	958 648	879 388	1 012 201	1 030 819
Egenkapitalprosent	52	52	48	49	48
Endring i året (sparing)	-1 902	36 254	-11 071	33 373	20 777
Arbeidskapital	211 433	263 462	161 600	184 276	204 111
Endring i året	-37 959	53 793	5 055	8 060	20 800
1) Kalkulasjonsrente	7,0 %	7,0 %	5,0 %	4,0 %	3,0 %

Troms

Alle produksjoner. Alle bruk

Tabell 16a. Produksjonstekniske data og oppnådde priser

År	2001	2002	2003	2004	2005
Antall bruk	45	44	42	41	39
Brukers alder	48	49	50	50	50
Arealfordeling og avling					
Korn, daa	0,4	0,4	0,4	0,4	0,4
Grovfôr, daa	173,8	181,2	183,8	202,7	221,3
Annet areal, daa	1,1	1,0	2,3	2,4	2,6
Jordbruksareal, daa	175,3	182,6	186,5	205,5	224,3
- herav leid areal, daa	73,3	77,2	82,3	94,0	106,5
Korn, FEM pr daa	283	29	509	363	337
Grovfôr, FEM pr daa	247	233	239	242	239
Jordbruksareal, FEM pr daa	247	233	238	239	237
Husdyrproduksjon					
Antall årskyr	6,4	5,9	6,2	6,5	7,2
Kumelk, liter omsatt	36 846	36 973	38 604	41 463	45 792
Produsert melk pr årsku, kg	6 264	6 788	6 729	6 897	6 934
Storfekjøtt, kg omsatt	1 161	1 073	1 021	1 273	1 338
Antall vinterfôra sauer (vfs)	18	18	25	28	27
Kg kjøtt pr vfs	26	28	29	28	27
Ull, kg omsatt pr vfs	4,7	4,9	5,5	5,4	5,1
Årsgeiter	27,4	28,8	28,7	28,3	27,2
Geitemelk, liter omsatt	14399	15873	16960	18185	17268
Produsert melk pr årsgeit, kg	573	614	650	721	693
Arbeidsforbruk, timer					
Bruker	1 923	1 890	1 927	2 008	1 931
Ektefelle	462	479	475	443	457
Barn under 17 år	16	20	24	9	21
Sum familie	2 401	2 389	2 426	2 460	2 409
Leid arbeid	508	508	484	502	555
Sum timer i jordbruket	2 909	2 896	2 910	2 962	2 964
Sum timer familie i skogbruket	50	51	30	40	29
Sum timer i tilleggsnæring	27	25	24	32	30
Familiens arbeid på nyanlegg	21	38	27	17	61
Familiens arb. i annen virksomhet i alt	1 094	1 016	703	853	861
Oppnådde priser					
Bygg, kr pr kg					
Kumelk, kr pr l	3,29	3,56	3,47	3,45	3,46
Kukjøtt, kr pr kg	23,98	23,63	24,89	26,37	26,77
Annet storfekjøtt, kr pr kg	27,58	27,69	28,40	31,09	31,64
Sau- og lammekjøtt, kr pr kg	28,03	28,30	27,56	26,27	24,69
Ull, kr pr kg	34,89	38,84	37,10	32,34	30,78
Geitemelk, kr pr l	3,69	3,98	3,80	4,13	4,36

Tabell 16b. Nettoinvesteringer

År	2001	2002	2003	2004	2005
Jord, grøfter og vannanlegg	-83	3 730	6 762	779	3 453
Driftsbygninger	-6 396	-8 710	2 132	-13 264	11 108
Maskiner og redskap	7 346	1 418	1 733	-6 734	-11 517
Melkekvote (ku og geit)	6 579	4 597	3 110	2 528	8 085
Sum nettoinvesteringer	7 445	1 035	13 738	-16 691	11 129

1) Inkl. nyttet halmavling

Troms

Alle produksjoner. Alle bruk

Tabell 16c. Produksjonsinntekter pr bruk

År	2001	2002	2003	2004	2005
Korn				75	18
Andre planteprodukter	5 206	6 727	6 931	5 352	6 594
Planteprodukter i alt	5 206	6 727	6 931	5 427	6 612
Storfe, melk	121 404	131 607	133 922	143 231	158 242
Storfe, livdyr	3 268	6 510	2 169	4 732	6 035
Kuslakt	12 294	8 677	16 530	16 070	22 143
Annet storfeslakt	14 622	18 491	15 264	17 397	20 211
Sauer, livdyr og slakt	14 960	14 058	21 843	26 041	28 592
Ull	2 871	3 950	4 889	5 310	3 906
Geiter, melk	53 191	63 198	64 476	75 024	75 251
Geiter, livdyr og slakt	1 197	2 368	2 328	2 381	1 941
Andre inntekter, husdyrholdet	13	593	349	327	43 932
Husdyrprodukt i alt	223 823	249 453	261 770	290 513	360 252
Kulturlandskapstilskudd ¹⁾					43 690
Arealtilskudd, grovfôr	68 776	77 487	77 397	80 136	42 250
Arealtilskudd, korn	273	162		160	90
Arealtilskudd, annet	1 016	1 182	1 060	998	655
Produksjonstillegg, husdyr	66 161	71 073	74 584	80 398	71 837
Bunnfradrag		-5 727	-6 000	-6 000	-5 500
Driftstillegg melk geit	24 066	27 675	23 214	20 610	21 036
Distriktstilskudd geit	15 580	17 597	21 162	19 614	19 721
Grunntilskudd geit	27 037	30 487	32 949	33 909	37 384
Driftstillegg melk ku	28 233	29 925	27 083	33 293	28 549
Distriktstilskudd storfe	49 759	50 038	53 367	57 001	59 741
Grunntilskudd storfe	4 015	3 634	1 198		
Distriktstilskudd sau	5 704	6 048	8 241	9 947	8 620
Grunntilskudd sau	2 095	1 916	2 528	2 940	2 572
Refunderte avløserutgifter	40 539	47 903	39 153	46 114	48 715
Andre tilskudd	10 887	9 192	18 557	11 939	11 358
Tilskudd i alt	344 146	368 591	374 493	391 058	347 028
Leieinntekter, traktor og redskap	7 067	7 772	5 012	5 464	8 124
Andre inntekter		8 938	5 433		9 810
Produksjonsinntekter i alt	580 243	641 480	653 639	692 461	731 827

Tabell 16d. Kostnader pr bruk

År	2001	2002	2003	2004	2005
Kraftfôr	87 428	97 357	97 059	106 681	105 305
Andre førkostnader inkl. beiteleie	4 881	6 489	7 407	5 148	6 526
Såvarer	1 604	1 808	2 556	1 912	1 947
Handelsgjødsel og kalk	12 891	14 715	15 632	17 514	19 883
Plantevernmidler	348	615	629	801	613
Konserveringsmidler	4 080	4 498	4 209	4 788	4 880
Andre forbruksartikler m.v.	22 800	23 562	25 022	28 915	32 970
Kjøp av dyr	3 789	4 343	4 746	6 382	7 105
Sum variable kostnader	137 821	153 386	157 261	172 142	179 229
Leid arbeid	54 417	54 644	60 626	60 836	74 907
Drivstoff	9 639	9 661	10 568	10 608	12 781
Vedl.h. jord, veger, grøfter og vannanl.	1 971	1 808	883	1 472	2 019
Vedl.h. driftsbygninger	17 301	18 027	17 901	18 123	20 389
Vedl.h. traktor og maskiner	21 053	29 126	28 106	34 801	35 329
Avskr. jord, veger, grøfter og vannanl.	1 643	1 297	1 278	929	1 029
Avskr. driftsbygninger	22 237	23 800	26 483	27 645	28 571
Avskr. traktor og maskiner	34 211	35 023	34 729	34 828	33 080
Maskinleie	3 009	3 610	6 778	11 043	15 772
Andre faste kostnader	51 471	53 462	59 710	63 156	66 000
Sum faste kostnader	216 952	230 460	247 062	263 439	289 875
Kostnader i alt	354 773	383 846	404 322	435 581	469 103
Netto mek.kostnader pr FEm totalavl.	1,69	1,95	1,91	1,91	1,78
Netto mekaniseringskostnader pr daa	417	454	455	457	423

¹⁾ Tidligere registrert sammen med arealtilskuddene

Troms

Alle produksjoner. Alle bruk

Tabell 16e. Resultatregning

År	2001	2002	2003	2004	2005
Resultatregning i jordbruket					
Driftsoverskudd	225469	257 634	249 317	256 880	262 723
- Renter av jordbruksaktiva ¹⁾	52776	55 265	41 242	35 592	27 676
Familiens arbeidsfortjeneste	172693	202 370	208 075	221 288	235 047
Familiens arbeidsfortjeneste pr årsverk	129437	151 225	157 463	162 652	176 802
Lønnsevne	234372	257 014	268 702	282 124	309 954
Lønnsevne pr. time	80,57	88,74	92,35	95,25	104,56
Vederlag til arbeid og egenkap. pr årsv.	158889	182 115	182 777	187 550	199 884
Regnskapssammendrag					
Driftsoverskudd, jordbruk	225469	257 634	249 317	256 880	262 723
Driftsoverskudd, skogbruk	3339	128	488	668	5 083
Driftsoverskudd, tilleggsnæringer	6850	4 344	3 551	4 965	5 964
Driftsoverskudd, andre næringer	17094	8 122	12 754	20 977	17 680
Lønnsinntekt	142035	157 103	140 433	138 755	148 483
Pensjoner og sykepenger	36958	37 112	34 594	39 050	49 124
Gevinst/utbytte verdipapir	-7739	709	512	420	1 353
Årlige erstatninger og lignende	2105	2 094	1 134	836	197
Familiens arbeid på nyanlegg	2487	4 664	3 375	2 173	8 242
Renteinntekter	7625	8 468	5 366	2 825	2 378
- Renteutgifter	53014	47 429	39 784	30 613	32 171
- Kårutgifter	617	660	410	403	247
Nettoinntekt	382593	432 290	411 331	436 533	468 810
Privatforbruk ekskl. skatt	283299	303 632	296 236	317 266	329 390
Betalte skatter	99986	111 910	106 399	112 324	106 608

Tabell 16f. Balanse og arbeidskapital pr 31.12.

År	2001	2002	2003	2004	2005
Kontanter og bankinnskudd	131 924	146 452	205 960	182 743	220 574
Andre krav	45 908	51 000	60 412	52 564	93 047
Omløpsmidler, jordbruk	55 645	60 347	57 947	62 479	68 040
Omløpsmidler, skogbruk	4 543	2 681	2 524	2 768	2 431
Omløpsmidler, tilleggsnæringer	111	900	983	2 102	2 927
Omløpsmidler, andre næringer	18 463	19 157	24 834	35 975	36 810
Omløpsmidler i alt	256 594	280 536	352 660	338 632	423 828
Anleggsmidler, jordbruk	700 692	730 377	774 979	817 127	860 852
Anleggsmidler, skogbruk	17 610	17 655	17 531	22 921	24 141
Anleggsmidler, tilleggsnæringer	12 267	12 287	16 330	21 045	23 478
Anleggsmidler, andre næringer	46 638	36 780	42 690	42 279	69 147
Privat hovedbygninger	255 709	256 796	246 922	268 604	288 262
Privat, annet	97 166	116 381	128 241	150 454	179 697
Anleggsmidler i alt	1 130 082	1 170 276	1 226 693	1 322 429	1 445 578
Eiendeler i alt	1 386 676	1 449 861	1 579 353	1 661 061	1 869 406
Eiendeler i jordbruket	756 337	789 773	832 926	879 606	928 892
Kortsiktig gjeld	148 319	140 318	151 845	154 506	184 466
Langsiktig gjeld	597 993	560 560	573 089	604 548	701 214
Gjeld i alt	746 312	700 878	724 934	759 054	885 679
Endring i året, kroner	-8 672	-17 630	16 016	-11 659	51 687
Egenkapital	640 365	749 983	854 419	902 007	983 727
Egenkapitalprosent	46	52	54	54	53
Endring i året (sparing)	28 174	44 541	81 424	12 206	57 004
Arbeidskapital	108 275	140 218	200 815	184 126	239 363
Endring i året	13 654	16 080	54 909	-5 927	61 044
1) Kalkulasjonsrente	7,0 %	7,0 %	5,0 %	4,0 %	3,0 %

Finnmark

Alle produksjoner. Alle bruk

Tabell 17a. Produksjonstekniske data og oppnådde priser

År	2001	2002	2003	2004	2005
Antall bruk	15	14	14	13	15
Brukers alder	46	48	49	47	48
Arealfordeling og avling					
Korn, daa	1,9	2,9	3,6	2,5	2,3
Grovfôr, daa	254,5	269,5	271,4	295,5	310,3
Annet areal, daa	1,7	2,2		5,0	4,3
Jordbruksareal, daa	258,1	274,5	275,0	303,0	316,9
- herav leid areal, daa	71,2	63,6	69,3	100,5	94,7
Korn, FEm pr daa	263	240	240	257	240
Grovfôr, FEm pr daa	284	279	273	278	264
Jordbruksareal, FEm pr daa	283	278	269	277	263
Husdyrproduksjon					
Antall årskyr	14,4	14,6	16,2	16,8	15,6
Kumelk, liter omsatt	81 924	85 467	95 643	103 950	98 050
Produsert melk pr årsku, kg	6 165	6 356	6 359	6 747	6 842
Storfekjøtt, kg omsatt	2 283	2 954	3 134	3 059	3 106
Antall vinterfôra sauer (vfs)	19	12	11	11	10
Kg kjøtt pr vfs	19	20	20	22	19
Ull, kg omsatt pr vfs	4,8	4,7	1,8	7,6	4,6
Årsgeiter					
Geitemelk, liter omsatt					
Produsert melk pr årsgeit, kg					
Arbeidsforbruk, timer					
Bruker	2 052	2 124	2 187	2 273	2 235
Ektefelle	449	546	544	412	351
Barn under 17 år	42	44	26	19	17
Sum familie	2 543	2 714	2 757	2 704	2 603
Leid arbeid	683	668	760	682	715
Sum timer i jordbruket	3 226	3 382	3 517	3 386	3 318
Sum timer familie i skogbruket	8	7	3	7	10
Sum timer i tilleggsnæring	47	32	26	38	39
Familiens arbeid på nyanlegg	143	138	144	46	35
Familiens arb. i annen virksomhet i alt	1 015	1 081	730	903	908
Oppnådde priser					
Bygg, kr pr kg					
Kumelk, kr pr l	3,32	3,50	3,43	3,44	3,43
Kukjøtt, kr pr kg	23,64	23,23	24,46	26,22	27,52
Annet storfekjøtt, kr pr kg	26,81	27,29	27,35	29,49	31,19
Sau- og lammekjøtt, kr pr kg	26,41	26,84	25,11	23,09	20,16
Ull, kr pr kg	37,24	38,49	36,16	38,11	37,30
Geitemelk, kr pr l					

Tabell 17b. Nettoinvesteringer

År	2001	2002	2003	2004	2005
Jord, grøfter og vannanlegg	1 311	7 491	-1 643	993	11 933
Driftsbygninger	63 332	30 157	96 828	-15 635	10 037
Maskiner og redskap	5 527	1 703	44 067	4 011	34 517
Melkekvote (ku og geit)		4 688	1 880	27 927	19 468
Sum nettoinvesteringer	70 170	44 039	141 133	17 296	75 955

1) Inkl. nyttet halmavling

Finnmark

Alle produksjoner. Alle bruk

Tabell 17c. Produksjonsinntekter pr bruk

År	2001	2002	2003	2004	2005
Korn					
Andre planteprodukter	11 949	11 281	4 763	15 817	18 471
Planteprodukter i alt	11 949	11 281	4 763	15 817	18 471
Storfe, melk	271 929	299 146	327 723	357 264	336 677
Storfe, livdyr	7 234	2 754	3 623	8 332	7 659
Kuslakt	32 080	30 407	29 186	38 932	49 956
Annet storfeslakt	20 339	58 054	57 985	42 909	50 940
Sauer, livdyr og slakt	14 867	9 189	5 371	5 589	3 568
Ull	3 428	2 099	754	3 316	1 679
Geiter, melk					
Geiter, livdyr og slakt					
Andre inntekter, husdyrholdet		0	617	0	60 168
Husdyrprodukt i alt	349 876	401 649	426 714	456 342	510 647
Kulturlandskapstilskudd ¹⁾					59 918
Arealtilskudd, grovfôr	103 080	111 267	111 443	118 513	55 290
Arealtilskudd, korn	497	564	1 143	1 672	469
Arealtilskudd, annet	2 649	2 519	800	2 846	4 620
Produksjonstillegg, husdyr	66 730	70 444	72 650	76 259	70 445
Bunnfradrag		-6 000	-6 000	-6 000	-5 500
Driftstillegg melk geit					
Distriktstilskudd geit					
Grunntilskudd geit					
Driftstillegg melk ku	51 333	55 511	55 714	60 000	51 687
Distriktstilskudd storfe	156 077	172 826	191 583	203 534	197 922
Grunntilskudd storfe	8 210	9 392	3 531		
Distriktstilskudd sau	5 177	2 916	2 818	2 781	
Grunntilskudd sau	1 826	749	813	773	583
Refunderte avløserutgifter	49 363	54 426	48 085	43 024	44 769
Andre tilskudd	7 236	5 156	4 024	3 705	7 486
Tilskudd i alt	452 176	479 769	486 604	507 105	429 969
Leieinntekter, traktor og redskap	4 274	3 165	5 576	918	2 795
Andre inntekter		29 182			6 272
Produksjonsinntekter i alt	818 275	925 045	923 656	980 181	968 154

Tabell 17d. Kostnader pr bruk

År	2001	2002	2003	2004	2005
Kraftfôr	140 509	159 838	161 726	167 025	157 935
Andre førkostnader inkl. beiteleie	15 232	13 950	14 264	13 281	8 918
Såvarer	6 557	7 939	5 688	9 408	7 807
Handelsgjødsel og kalk	24 882	29 851	29 853	31 251	30 566
Plantevernmidler	471	311	273	1 442	418
Konserveringsmidler	4 159	5 450	5 362	6 150	6 059
Andre forbruksartikler m.v.	37 556	33 264	42 299	44 041	46 604
Kjøp av dyr	6 179	4 994	8 796	11 581	5 770
Sum variable kostnader	235 545	255 596	268 259	284 179	264 076
Leid arbeid	62 735	71 589	81 193	72 178	82 122
Drivstoff	16 229	15 572	15 990	17 621	19 157
Vedl.h. jord, veger, grøfter og vannanl.	600	2 608	86	758	1 326
Vedl.h. driftsbygninger	14 150	23 246	31 071	26 576	27 252
Vedl.h. traktor og maskiner	34 147	36 516	39 241	40 550	36 459
Avskr. jord, veger, grøfter og vannanl.	704	1 177	1 018	970	60
Avskr. driftsbygninger	29 263	29 614	33 322	38 924	43 078
Avskr. traktor og maskiner	44 765	47 221	50 049	49 007	43 622
Maskinleie	1 628	2 924	2 392	1 777	16 199
Andre faste kostnader	67 668	69 244	73 819	80 991	83 424
Sum faste kostnader	271 889	299 711	328 180	329 353	352 699
Kostnader i alt	507 434	555 307	596 439	613 532	616 775
Netto mek.kostnader pr FEm totalavl.	1,48	1,54	1,58	1,44	1,46
Netto mekaniseringskostnader pr daa	420	428	426	401	383

¹⁾ Tidligere registrert sammen med arealtilskuddene

Finmark

Alle produksjoner. Alle bruk

Tabell 17e. Resultatregning

År	2001	2002	2003	2004	2005
Resultatregning i jordbruket					
Driftsoverskudd	310841	369 738	327 218	366 649	351 379
- Renter av jordbruksaktiva	73469	82 507	63 334	58 191	45 419
Familiens arbeidsfortjeneste	237372	287 231	263 883	308 459	305 960
Familiens arbeidsfortjeneste pr årsverk	161595	185 443	167 431	199 767	209 653
Lønnsevne	319315	358 820	345 076	380 637	388 082
Lønnsevne pr. time	98,98	106,09	98,10	112,42	116,96
Vederlag til arbeid og egenkap. pr årsv.	191843	215 091	195 014	224 322	227 266
Regnskapssammendrag					
Driftsoverskudd, jordbruk	310841	369 738	327 218	366 649	351 379
Driftsoverskudd, skogbruk	123	- 468	- 166	- 605	340
Driftsoverskudd, tilleggsnæringer	30957	- 213	3 263	3 582	5 851
Driftsoverskudd, andre næringer	6273	6 977	- 3 746	1 591	- 5 044
Lønnsinntekt	155532	177 001	144 038	142 520	148 673
Pensjoner og sykepenger	34794	44 825	52 146	26 558	36 219
Gevinst/utbytte verdipapir		1 170	493	1 171	25 026
Årlige erstatninger og lignende	1240	1 129	500	1 731	667
Familiens arbeid på nyanlegg	16385	16 596	17 961	5 889	4 598
Renteinntekter	8837	7 571	5 013	2 131	2 428
- Renteutgifter	62712	74 901	63 433	45 019	42 359
- Kårutgifter					
Nettoinntekt	502268	549 426	483 286	506 198	527 778
Privatforbruk ekskl. skatt	328543	360 166	367 064	384 347	308 965
Betalte skatter	99829	133 083	114 016	116 300	108 229

Tabell 17f. Balanse og arbeidskapital pr 31.12.

År	2001	2002	2003	2004	2005
Kontanter og bankinnskudd	161 804	162 582	157 970	184 956	262 533
Andre krav	50 213	72 197	91 229	49 943	101 764
Omløpsmidler, jordbruk	89 825	124 839	117 762	111 811	133 379
Omløpsmidler, skogbruk					107
Omløpsmidler, tilleggsnæringer	3 881	4 159	4 159	5 479	600
Omløpsmidler, andre næringer	21 219	19 236	53 474	54 234	65 205
Omløpsmidler i alt	326 943	383 012	424 594	406 422	563 588
Anleggsmidler, jordbruk	995 009	1 085 011	1 222 655	1 347 845	1 428 069
Anleggsmidler, skogbruk	6 980	4 306	6 478	6 350	3 802
Anleggsmidler, tilleggsnæringer	45 386	45 083	50 919	57 082	49 852
Anleggsmidler, andre næringer	37 292	54 742	52 585	56 106	47 677
Privat hovedbygninger	281 189	220 576	351 047	391 258	398 169
Privat, annet	79 004	119 205	160 122	198 500	226 226
Anleggsmidler i alt	1 444 861	1 528 923	1 843 806	2 057 141	2 153 796
Eiendeler i alt	1 771 804	1 911 935	2 268 400	2 463 563	2 717 384
Eiendeler i jordbruket	1 084 834	1 209 850	1 340 418	1 459 656	1 561 448
Kortsiktig gjeld	192 357	208 423	225 155	235 893	213 837
Langsiktig gjeld	697 400	729 231	850 515	917 280	1 019 253
Gjeld i alt	889 757	937 654	1 075 669	1 153 174	1 233 089
Endring i året, kroner	5 540	-12 626	124 041	91 085	143 489
Egenkapital	882 047	974 281	1 192 731	1 310 389	1 484 294
Egenkapitalprosent	50	51	53	53	55
Endring i året (sparing)	86 200	74 599	17 538	12 526	117 764
Arbeidskapital	134 586	174 589	199 439	170 529	349 751
Endring i året	36 341	32 994	-9 885	-12 330	113 543
1) Kalkulasjonsrente	7,0 %	7,0 %	5,0 %	4,0 %	3,0 %

Nordland

Melkeproduksjon. Alle bruk

Tabell 18a. Produksjonstekniske data og oppnådde priser

År	2001	2002	2003	2004	2005
Antall bruk	40	38	40	42	40
Brukers alder	45	47	46	46	48
Arealfordeling og avling					
Korn, daa			0,0	0,6	2,3
Grovfôr, daa	232,2	247,7	262,7	268,9	269,5
Annet areal, daa	3,8	2,3	1,7	1,5	2,6
Jordbruksareal, daa	236,0	250,1	264,4	271,0	274,4
- herav leid areal, daa	91,0	95,7	96,2	90,7	97,0
Korn, FEM pr daa				381	236
Grovfôr, FEM pr daa	293	309	314	306	293
Jordbruksareal, FEM pr daa	290	308	313	305	292
Husdyrproduksjon					
Antall årskyr	13,1	14,2	14,7	15,5	15,5
Kumelk, liter omsatt	71 051	79 372	86 329	92 464	92 628
Melkekvote	72 721	79 947	87 504	94 171	94 980
Produsert melk pr årsku, kg	5 996	6 150	6 506	6 641	6 606
Storfekjøtt, kg omsatt	3 474	3 810	4 377	4 521	4 167
Arbeidsforbruk, timer					
Bruker	2 257	2 272	2 151	2 132	2 176
Ektefelle	478	544	515	575	564
Barn under 17 år	54	41	51	50	46
Sum familie	2 789	2 857	2 717	2 757	2 785
Leid arbeid	707	711	860	783	788
Sum timer i jordbruket	3 496	3 568	3 577	3 540	3 573
Sum timer familie i skogbruket	44	40	51	42	36
Sum timer i tilleggsnæring	77	77	66	88	156
Familiens arbeid på nyanlegg	34	37	23	62	60
Familiens arb. i annen virksomhet i alt	963	917	560	765	783
Oppnådde priser					
Bygg, kr pr kg				1,51	1,55
Havre, kr pr kg					
Kumelk, kr pr l	3,30	3,51	3,42	3,42	3,49
Kukjøtt, kr pr kg	23,58	23,37	24,53	26,49	27,83
Annet storfekjøtt, kr pr kg	28,06	28,25	28,94	30,62	31,84

Tabell 18b. Nettoinvesteringer

År	2001	2002	2003	2004	2005
Jord, grøfter og vannanlegg	10 926	1 038	6 146	1 631	3 112
Driftsbygninger	-7 877	-13 562	-9 707	718	-18 743
Maskiner og redskap	30 555	-4 732	-7 627	-6 530	-20 285
Melkekvote (ku og geit)	12 765	3 107	4 655	4 709	39 312
Sum nettoinvesteringer	46 370	-14 150	-6 533	528	3 396

1) Inkl. nyttet halmavling

Nordland

Melkeproduksjon. Alle bruk

Tabell 18c. Produksjonsinntekter pr bruk

År	2001	2002	2003	2004	2005
Korn				493	839
Andre planteprodukter	8 857	18 043	11 410	9 472	12 313
Planteprodukter i alt	8 857	18 043	11 410	9 965	13 152
Storfe, melk	234 415	278 448	295 555	315 802	323 021
Storfe, livdyr	4 150	6 845	9 475	5 891	6 601
Kuslakt	34 375	38 108	42 258	46 857	54 608
Annet storfeslakt	61 588	68 354	74 916	79 006	90 727
Andre inntekter, husdyrholdet	4 447	7 828	10 656	6 417	53 434
Husdyrprodukt i alt	338 975	399 582	432 859	453 972	528 392
Kulturlandskapstilskudd ¹⁾					51 241
Arealtilskudd, grovfôr	86 392	93 686	95 156	98 856	47 480
Arealtilskudd, korn	225				1 081
Arealtilskudd, annet	1 260	1 670	1 385	1 548	1 832
Produksjonstillegg, husdyr	61 796	70 559	74 551	74 440	69 683
Bunnfradrag		-6 000	-6 000	-6 286	-5 775
Driftstillegg melk ku	60 638	67 650	63 375	67 795	60 190
Distriktstilskudd storfe	78 630	86 747	94 871	99 530	95 256
Grunntilskudd storfe	11 101	11 726	4 907		52
Distriktstilskudd gris	33	35	9	783	
Distriktstilskudd sau	595	1 803	2 037	1 499	422
Grunntilskudd sau	193	550	614	454	118
Refunderte avløserutgifter	41 968	57 746	49 250	49 407	46 199
Andre tilskudd	4 661	5 409	8 785	8 535	7 691
Tilskudd i alt	347 492	391 581	388 941	398 448	324 230
Leieinntekter, traktor og redskap	8 621	12 045	6 644	8 637	12 747
Andre inntekter	203	118	50	131	2 500
Produksjonsinntekter i alt	704 148	821 369	839 903	871 153	881 021

Tabell 18d. Kostnader pr bruk

År	2001	2002	2003	2004	2005
Kraftfôr	129 364	144 365	137 551	152 453	150 421
Andre fôrkostnader inkl. beiteleie	14 853	11 331	12 025	8 567	10 489
Såvarer	3 137	3 662	3 147	3 918	2 991
Handelsgjødsel og kalk	24 859	30 005	28 707	29 442	30 267
Plantevernmidler	425	596	663	751	854
Konserveringsmidler	6 927	7 848	7 858	8 059	7 498
Andre forbruksartikler m.v.	36 892	38 904	44 812	53 192	52 164
Kjøp av dyr	12 496	6 571	11 392	12 837	11 687
Sum variable kostnader	228 954	243 282	246 154	269 220	266 371
Leid arbeid	68 315	76 499	88 538	84 545	82 270
Drivstoff	13 936	14 383	14 064	17 440	18 669
Vedl.h. jord, veger, grøfter og vannanl.	2 964	5 123	4 803	3 426	2 611
Vedl.h. driftsbygninger	18 734	18 529	24 761	26 274	34 335
Vedl.h. traktor og maskiner	29 829	36 415	41 819	45 120	42 342
Avskr. jord, veger, grøfter og vannanl.	2 212	1 898	1 611	1 632	1 633
Avskr. driftsbygninger	32 956	34 176	34 551	37 203	36 066
Avskr. traktor og maskiner	39 567	43 369	44 596	43 187	40 392
Maskinleie	4 835	7 564	11 433	17 984	27 093
Andre faste kostnader	62 886	66 950	75 539	82 490	84 946
Sum faste kostnader	276 233	304 905	341 714	359 301	370 358
Kostnader i alt	505 187	548 187	587 869	628 520	636 728
Netto mek.kostnader pr FEm totalavl.	1,36	1,39	1,43	1,53	1,55
Netto mek.kostn. pr liter omsatt melk	1,31	1,35	1,38	1,37	1,34
Netto mekaniseringskostnader pr daa	394	428	449	466	451

¹⁾ Tidligere registrert sammen med arealtilskuddene

Nordland

Melkeproduksjon. Alle bruk

Tabell 18e. Resultatregning

År	2001	2002	2003	2004	2005
Resultatregning i jordbruket					
Driftsoverskudd	198962	273 182	252 035	242 632	244 292
- Renter av jordbruksaktiva ¹⁾	79730	85 730	64 800	55 451	41 528
Familiens arbeidsfortjeneste	119231	187 452	187 235	187 181	202 764
Familiens arbeidsfortjeneste pr årsverk	75605	115 928	119 145	117 654	125 607
Lønnsevne	202111	263 951	275 773	271 726	285 034
Lønnsevne pr. time	57,81	73,97	77,09	76,76	79,77
Vederlag til arbeid og egenkap. pr årsv.	117523	155 722	154 151	153 778	152 748
Regnskapssammendrag					
Driftsoverskudd, jordbruk	198962	273 182	252 035	242 632	244 292
Driftsoverskudd, skogbruk	7344	8 545	5 028	8 028	3 474
Driftsoverskudd, tilleggsnæringer	11630	11 734	10 053	27 494	17 919
Driftsoverskudd, andre næringer	12867	6 125	8 127	11 269	10 813
Lønnsinntekt	132806	129 015	103 240	129 848	127 128
Pensjoner og sykepenger	17608	27 788	35 426	44 124	39 448
Gevinst/utbytte verdipapir	440	3 291	2 665	2 584	683
Årlige erstatninger og lignende	3534	2 361	2 402	3 877	4 046
Familiens arbeid på nyanlegg	4157	4 722	3 061	8 286	8 207
Renteinntekter	10362	8 581	5 937	2 754	2 956
- Renteutgifter	69387	74 072	64 412	50 615	48 143
- Kårutgifter	2170	1 650	1 377	1 807	2 745
Nettoinntekt	328152	399 622	362 184	428 475	408 078
Privatforbruk ekskl. skatt	246045	300 318	300 838	327 455	296 485
Betalte skatter	96413	100 401	90 356	113 033	110 055

Tabell 18f. Balanse og arbeidskapital pr 31.12.

År	2001	2002	2003	2004	2005
Kontanter og bankinnskudd	140 763	134 035	140 013	186 525	175 882
Andre krav	70 003	77 229	58 023	83 489	101 878
Omløpsmidler, jordbruk	112 750	123 763	129 907	131 410	143 436
Omløpsmidler, skogbruk	470	311	295	214	125
Omløpsmidler, tilleggsnæringer	1 295	987	2 506	2 321	4 036
Omløpsmidler, andre næringer	75 877	12 200	11 001	12 661	11 428
Omløpsmidler i alt	401 158	348 524	341 745	416 621	436 785
Anleggsmidler, jordbruk	1 050 383	1 100 555	1 161 885	1 253 116	1 254 087
Anleggsmidler, skogbruk	41 574	39 424	40 793	51 393	53 891
Anleggsmidler, tilleggsnæringer	10 864	46 484	71 723	87 771	83 719
Anleggsmidler, andre næringer	22 437	25 105	21 980	20 995	29 182
Privat hovedbygninger	263 521	263 606	324 293	363 027	341 467
Privat, annet	76 720	87 828	89 545	105 757	120 202
Anleggsmidler i alt	1 465 499	1 563 002	1 710 219	1 882 060	1 882 547
Eiendeler i alt	1 866 657	1 911 903	2 051 963	2 298 681	2 319 333
Eiendeler i jordbruket	1 163 133	1 224 695	1 291 792	1 384 526	1 397 523
Kortsiktig gjeld	261 133	295 095	243 160	291 008	291 725
Langsiktig gjeld	757 690	793 909	981 899	1 029 996	1 076 732
Gjeld i alt	1 018 823	1 089 003	1 225 059	1 321 004	1 368 457
Endring i året, kroner	10 081	51 071	25 385	75 606	47 958
Egenkapital	847 834	825 540	826 905	977 677	950 875
Egenkapitalprosent	45	43	40	43	41
Endring i året (sparing)	-6 623	9 711	-7 582	-488	9 040
Arbeidskapital	140 025	53 429	98 585	125 613	145 060
Endring i året	-69 830	29 891	23 292	-16 261	28 264
1) Kalkulasjonsrente	7,0 %	7,0 %	5,0 %	4,0 %	3,0 %

Troms

Melkeproduksjon. Alle bruk

Tabell 19a. Produksjonstekniske data og oppnådde priser

År	2001	2002	2003	2004	2005
Antall bruk	21	18	17	18	18
Brukers alder	45	49	50	48	48
Arealfordeling og avling					
Korn, daa					
Grovfôr, daa	244,6	258,4	263,1	284,8	292,0
Annet areal, daa	0,8	0,9	3,3	3,6	3,6
Jordbruksareal, daa	245,4	259,3	266,4	288,4	295,6
- herav leid areal, daa	115,7	118,9	130,8	141,7	147,9
Korn, FEM pr daa ¹⁾					
Grovfôr, FEM pr daa	260	249	251	252	250
Jordbruksareal, FEM pr daa	259	249	249	249	248
Husdyrproduksjon					
Antall årskyr	13,6	13,7	14,6	14,8	15,1
Kumelk, liter omsatt	78 955	87 501	92 471	94 443	97 900
Melkekvote	88 691	95 003	97 836	100 884	105 742
Produsert melk pr årsku, kg	6 264	6 914	6 867	6 897	7 008
Storfekjøtt, kg omsatt	2 488	2 239	2 433	2 900	2 584
Arbeidsforbruk, timer					
Bruker	2 188	2 190	2 241	2 363	2 287
Ektefelle	459	481	471	411	474
Barn under 17 år	32	46	39	21	27
Sum familie	2 679	2 717	2 751	2 795	2 787
Leid arbeid	561	626	421	593	540
Sum timer i jordbruket	3 241	3 342	3 172	3 388	3 327
Sum timer familie i skogbruket	47	76	40	52	22
Sum timer i tilleggsnæring	31	19	29	33	36
Familiens arbeid på nyanlegg	10	22	17	27	51
Familiens arb. i annen virksomhet i alt	1 125	720	498	731	697
Oppnådde priser					
Bygg, kr pr kg					
Havre, kr pr kg					
Kumelk, kr pr l	3,29	3,56	3,45	3,45	3,46
Kukjøtt, kr pr kg	23,98	23,72	24,84	26,37	27,38
Annet storfekjøtt, kr pr kg	27,58	27,78	28,58	31,09	31,01

Tabell 19b. Nettoinvesteringer

År	2001	2002	2003	2004	2005
Jord, grøfter og vannanlegg	-2 431	5 717	13 625	2 799	4 238
Driftsbygninger	-13 166	-14 873	-22 205	-21 463	17 193
Maskiner og redskap	2 856	17 104	20 545	-17 612	-14 798
Melkekvote (ku og geit)	7 174	4 570	2 171	3 867	3 008
Sum nettoinvesteringer	-5 566	12 519	14 137	-32 409	9 641

¹⁾ Inkl. nyttet halmavling

Troms

Melkeproduksjon. Alle bruk

Tabell 19c. Produksjonsinntekter pr bruk

År	2001	2002	2003	2004	2005
Korn					
Andre planteprodukter	5 498	8 344	8 159	5 078	6 915
Planteprodukter i alt	5 498	8 344	8 159	5 078	6 915
Storfe, melk	260 152	311 317	318 658	326 247	338 423
Storfe, livdyr	7 003	9 681	5 226	10 779	11 701
Kuslakt	26 344	24 097	40 314	36 605	43 527
Annet storfeslakt	31 333	36 653	36 925	39 627	37 454
Andre inntekter, husdyrholdet	647	427	1 117	453	57 571
Husdyrprodukt i alt	325 479	382 176	402 240	413 711	488 677
Kulturlandskapstilskudd ¹⁾					57 587
Arealtilskudd, grovfôr	93 094	101 952	104 798	104 955	50 626
Arealtilskudd, korn					
Arealtilskudd, annet	898	1 006	735	922	500
Produksjonstillegg, husdyr	55 599	62 397	61 968	67 211	59 561
Bunnfradrag		-6 000	-6 000	-6 000	-5 500
Driftstillegg melk ku	60 500	67 558	59 265	65 000	58 600
Distriktstilskudd storfe	106 627	116 100	128 620	129 836	125 074
Grunntilskudd storfe	8 603	7 675	2 812		
Distriktstilskudd gris	12				
Distriktstilskudd sau	304	207	246	395	
Grunntilskudd sau	105	56	67	98	
Refunderte avløserutgifter	41 631	53 030	39 639	46 555	45 593
Andre tilskudd	9 758	7 125	15 722	5 299	5 556
Tilskudd i alt	377 131	411 107	407 873	414 272	340 009
Leieinntekter, traktor og redskap	8 525	10 136	4 753	6 503	7 793
Andre inntekter			249		278
Produksjonsinntekter i alt	716 633	811 763	823 275	839 563	843 673

Tabell 19d. Kostnader pr bruk

År	2001	2002	2003	2004	2005
Kraftfôr	118 426	138 935	133 202	137 931	134 501
Andre fôrkostnader inkl. beiteleie	6 407	8 373	7 679	5 410	7 268
Såvarer	1 761	2 934	2 531	2 646	2 100
Handelsgjødsel og kalk	16 131	18 802	20 901	21 606	23 412
Plantevernmidler	291	477	1 094	1 097	1 083
Konserveringsmidler	5 022	5 705	4 921	6 273	5 519
Andre forbruksartikler m.v.	31 752	37 780	36 225	43 098	46 746
Kjøp av dyr	6 333	5 004	7 760	5 175	9 922
Sum variable kostnader	186 122	218 011	214 314	223 235	230 550
Leid arbeid	57 439	63 723	53 020	69 336	71 094
Drivstoff	11 678	11 970	14 222	12 641	14 896
Vedl.h. jord, veger, grøfter og vannanl.	2 228	2 630	922	2 066	1 953
Vedl.h. driftsbygninger	18 991	21 525	22 903	23 096	22 918
Vedl.h. traktor og maskiner	21 231	28 844	34 484	38 061	43 760
Avskr. jord, veger, grøfter og vannanl.	2 610	2 080	1 658	1 091	1 177
Avskr. driftsbygninger	28 707	31 181	33 799	33 235	33 759
Avskr. traktor og maskiner	42 438	46 482	48 858	44 725	43 066
Maskinleie	3 628	3 297	5 819	9 673	14 738
Andre faste kostnader	58 140	65 330	72 088	75 001	77 549
Sum faste kostnader	247 090	277 061	287 775	308 926	324 911
Kostnader i alt	433 212	495 071	502 088	532 161	555 461
Netto mek.kostnader pr FEm totalavl.	1,35	1,54	1,70	1,54	1,60
Netto mek.kostn. pr liter omsatt melk	1,09	1,13	1,22	1,17	1,20
Netto mekaniseringskostnader pr daa	351	383	425	384	396

¹⁾ Tidligere registrert sammen med arealtilskuddene

Troms

Melkeproduksjon. Alle bruk

Tabell 19e. Resultatregning

År	2001	2002	2003	2004	2005
Resultatregning i jordbruket					
Driftsoverskudd	283421	316 692	321 186	307 403	288 211
- Renter av jordbruksaktiva ¹⁾	68167	73 050	55 063	46 400	35 031
Familiens arbeidsfortjeneste	215254	243 642	266 123	261 002	253 181
Familiens arbeidsfortjeneste pr årsverk	143097	157 053	177 807	167 111	165 449
Lønnsevne	284244	307 365	319 143	330 338	324 275
Lønnsevne pr. time	87,72	91,97	100,62	97,49	97,46
Vederlag til arbeid og egenkap. pr årsv.	171709	190 048	199 354	192 368	186 831
Regnskapssammendrag					
Driftsoverskudd, jordbruk	283421	316 692	321 186	307 403	288 211
Driftsoverskudd, skogbruk	2857	3 221	1 474	566	7 203
Driftsoverskudd, tilleggsnæringer	7520	1 879	4 762	6 102	10 950
Driftsoverskudd, andre næringer	6947	1 658	2 180	2 929	2 436
Lønnsinntekt	143724	114 061	122 182	127 075	127 102
Pensjoner og sykepenger	30403	54 443	42 918	53 744	62 926
Gevinst/utbytte verdipapir	-14972	695	298	244	157
Årlige erstatninger og lignende	2595	4 023	2 049	864	
Familiens arbeid på nyanlegg	1218	2 647	2 111	3 567	6 857
Renteinntekter	8463	9 815	4 972	3 128	3 083
- Renteutgifter	67083	63 792	56 236	42 203	43 304
- Kårutgifter	548	361	363	343	
Nettoinntekt	404544	444 981	447 534	463 077	465 622
Privatforbruk ekskl. skatt	301898	292 357	319 197	338 203	321 214
Betalte skatter	108897	117 492	118 617	115 269	112 276

Tabell 19f. Balanse og arbeidskapital pr 31.12.

År	2001	2002	2003	2004	2005
Kontanter og bankinnskudd	141 324	175 734	252 468	217 227	237 307
Andre krav	53 089	73 147	75 166	51 963	123 922
Omløpsmidler, jordbruk	83 785	89 055	92 088	94 974	92 801
Omløpsmidler, skogbruk	2 283	2 972	3 294	3 111	2 611
Omløpsmidler, tilleggsnæringer	157	1 338	1 152	1 666	1 811
Omløpsmidler, andre næringer	24 792	26 301	27 712	64 212	63 545
Omløpsmidler i alt	305 430	368 547	451 881	433 153	521 997
Anleggsmidler, jordbruk	884 725	962 695	1 022 141	1 045 914	1 082 551
Anleggsmidler, skogbruk	22 151	23 540	21 051	20 615	20 375
Anleggsmidler, tilleggsnæringer	4 024	9 364	17 427	22 134	23 816
Anleggsmidler, andre næringer	21 214	22 250	23 176	21 528	75 243
Privat hovedbygninger	327 277	345 227	347 553	371 406	394 708
Privat, annet	102 979	135 081	163 543	174 901	201 375
Anleggsmidler i alt	1 362 370	1 498 156	1 594 890	1 656 498	1 798 067
Eiendeler i alt	1 667 799	1 866 824	2 046 772	2 089 650	2 320 064
Eiendeler i jordbruket	968 510	1 051 869	1 114 229	1 140 887	1 175 352
Kortsiktig gjeld	225 838	225 203	218 224	209 455	252 449
Langsiktig gjeld	730 359	703 193	726 579	732 619	852 596
Gjeld i alt	956 198	928 395	944 803	942 074	1 105 045
Endring i året, kroner	-26 616	32 935	-24 328	-17 589	56 909
Egenkapital	711 602	938 428	1 101 969	1 147 576	1 215 019
Egenkapitalprosent	43	50	54	55	52
Endring i året (sparing)	17 299	55 529	156 281	-10 358	60 805
Arbeidskapital	79 591	143 345	233 658	223 698	269 548
Endring i året	-17 472	33 524	87 524	13 905	67 806
¹⁾ Kalkulasjonsrente	7,0 %	7,0 %	5,0 %	4,0 %	3,0 %

Finnmark

Melkeproduksjon. Alle bruk

Tabell 20a. Produksjonstekniske data og oppnådde priser

År	2001	2002	2003	2004	2005
Antall bruk	12	11	12	12	13
Brukers alder	46	47	48	46	46
Arealfordeling og avling					
Korn, daa	2,3	3,6	4,2	2,7	2,7
Grovfôr, daa	259,8	272,0	274,5	302,0	322,8
Annet areal, daa	0,8	0,8		5,4	2,7
Jordbruksareal, daa	262,8	276,4	278,7	310,1	328,2
- herav leid areal, daa	64,4	69,1	77,3	108,9	95,1
Korn, FEm pr daa	263	240	240	257	240
Grovfôr, FEm pr daa	309	298	282	284	268
Jordbruksareal, FEm pr daa	308	297	278	282	267
Husdyrproduksjon					
Antall årskyr	17,2	18,5	18,9	18,2	18,0
Kumelk, liter omsatt	99 873	108 776	111 583	112 612	113 134
Melkekvote	104 333	110 286	111 076	106 363	112 693
Produsert melk pr årsku, kg	6 289	6 356	6 359	6 747	6 842
Storfekjøtt, kg omsatt	2 246	2 939	2 932	3 314	3 394
Arbeidsforbruk, timer					
Bruker	2 265	2 369	2 308	2 346	2 359
Ektefelle	516	606	567	429	375
Barn under 17 år	52	54	31	21	16
Sum familie	2 833	3 029	2 905	2 796	2 750
Leid arbeid	708	767	760	714	785
Sum timer i jordbruket	3 540	3 796	3 665	3 510	3 535
Sum timer familie i skogbruket	10	8	3	8	11
Sum timer i tilleggsnæring	50	38	30	42	44
Familiens arbeid på nyanlegg	174	167	150	50	41
Familiens arb. i annen virksomhet i alt	1 025	983	586	866	859
Oppnådde priser					
Bygg, kr pr kg					
Havre, kr pr kg					
Kumelk, kr pr l	3,32	3,50	3,43	3,44	3,43
Kukjøtt, kr pr kg	24,14	23,22	24,46	26,22	27,51
Annet storfekjøtt, kr pr kg	26,49	26,41	26,39	29,49	31,12

Tabell 20b. Nettoinvesteringer

År	2001	2002	2003	2004	2005
Jord, grøfter og vannanlegg	867	-328	-1 188	1 076	13 769
Driftsbygninger	83 571	46 236	70 011	-16 048	17 326
Maskiner og redskap	14 658	5 757	41 922	4 745	16 948
Melkekvote (ku og geit)		5 966	2 194	30 255	22 463
Sum nettoinvesteringer	99 096	57 632	112 939	20 027	70 506

1) Inkl. nyttet halmavling

Finnmark

Melkeproduksjon. Alle bruk

Tabell 20c. Produksjonsinntekter pr bruk

År	2001	2002	2003	2004	2005
Korn					
Andre planteprodukter	11 316	2 228	4 970	17 135	11 243
Planteprodukter i alt	11 316	2 228	4 970	17 135	11 243
Storfe, melk	331 477	380 400	382 343	387 036	388 474
Storfe, livdyr	9 042	3 505	4 227	9 027	8 837
Kuslakt	41 332	38 770	34 051	42 176	56 730
Annet storfeslakt	19 518	40 251	43 568	46 485	53 158
Andre inntekter, husdyrholdet	230	- 100	819	0	60 285
Husdyrprodukt i alt	401 599	462 826	465 008	484 723	567 483
Kulturlandskapstilskudd ¹⁾					59 997
Arealtilskudd, grovfôr	106 400	110 511	113 048	120 289	55 230
Arealtilskudd, korn	621	718	1 333	1 811	542
Arealtilskudd, annet	230	1 027	933	3 083	3 462
Produksjonstillegg, husdyr	68 114	75 859	77 106	77 409	72 573
Bunnfradrag		-6 000	-6 000	-6 000	-5 500
Driftstillegg melk ku	60 500	67 650	65 000	65 000	58 600
Distriktstilskudd storfe	184 510	211 067	215 564	220 495	223 506
Grunntilskudd storfe	8 744	9 290	3 149		
Distriktstilskudd gris					
Distriktstilskudd sau	39	118			
Grunntilskudd sau	14	36			
Refunderte avløserutgifter	50 608	61 230	51 450	43 470	45 929
Andre tilskudd	2 201	2 523	2 275	1 458	3 212
Tilskudd i alt	481 981	534 029	523 858	527 015	459 002
Leieinntekter, traktor og redskap	1 820	2 937	3 647	994	3 102
Andre inntekter					6 468
Produksjonsinntekter i alt	896 716	1 002 020	997 482	1 029 868	1 047 298

Tabell 20d. Kostnader pr bruk

År	2001	2002	2003	2004	2005
Kraftfôr	161 494	190 594	176 262	178 581	179 159
Andre fôrkostnader inkl. beiteleie	5 997	7 466	15 323	14 221	10 154
Såvarer	4 511	8 273	5 835	10 193	8 245
Handelsgjødsel og kalk	26 377	34 068	30 944	31 941	33 113
Plantevernmidler	589	395	318	1 562	412
Konserveringsmidler	5 199	6 491	5 941	6 663	6 533
Andre forbruksartikler m.v.	41 587	39 318	45 156	46 745	50 387
Kjøp av dyr	7 600	2 637	3 167	12 221	6 581
Sum variable kostnader	253 352	289 242	282 947	302 126	294 584
Leid arbeid	69 635	81 717	82 845	74 400	90 376
Drivstoff	15 507	15 913	16 194	18 125	19 803
Vedl.h. jord, veger, grøfter og vannanl.	265	3 154	69	821	1 058
Vedl.h. driftsbygninger	16 251	24 616	35 014	28 728	30 222
Vedl.h. traktor og maskiner	38 096	39 366	40 791	43 458	38 824
Avskr. jord, veger, grøfter og vannanl.	652	1 249	1 188	1 051	70
Avskr. driftsbygninger	32 173	31 668	34 146	41 277	45 807
Avskr. traktor og maskiner	46 309	48 342	53 864	52 691	46 175
Maskinleie	1 877	2 810	1 763	1 926	18 368
Andre faste kostnader	68 426	73 600	77 723	83 958	86 034
Sum faste kostnader	289 191	322 434	343 597	346 434	376 735
Kostnader i alt	542 543	611 676	626 543	648 561	671 319
Netto mek.kostnader pr FEm totalavl.	1,44	1,50	1,62	1,48	1,48
Netto mek.kostn. pr liter omsatt melk	1,17	1,13	1,12	1,15	1,14
Netto mekaniseringskostnader pr daa	445	445	449	418	394

¹⁾ Tidligere registrert sammen med arealtilskuddene

Finmark

Melkeproduksjon. Alle bruk

Tabell 20e. Resultatregning

År	2001	2002	2003	2004	2005
Resultatregning i jordbruket					
Driftsoverskudd	354173	390 344	370 939	381 307	375 979
- Renter av jordbruksaktiva	79435	87 400	65 961	61 827	47 565
Familiens arbeidsfortjeneste	274738	302 944	304 978	319 480	328 414
Familiens arbeidsfortjeneste pr årsverk	170486	174 398	184 638	199 613	212 783
Lønnsevne	360483	384 661	387 823	393 880	418 790
Lønnsevne pr. time	101,82	101,34	105,81	112,22	118,48
Vederlag til arbeid og egenkap. pr årsv.	199542	206 822	209 980	224 004	230 026
Regnskapssammendrag					
Driftsoverskudd, jordbruk	354173	390 344	370 939	381 307	375 979
Driftsoverskudd, skogbruk	-96	- 403	- 295	- 655	392
Driftsoverskudd, tilleggsnæringer	37772	- 608	3 807	3 880	6 290
Driftsoverskudd, andre næringer	7841	8 658	- 4 828	1 724	- 6 753
Lønnsinntekt	156190	158 665	124 988	138 003	140 689
Pensjoner og sykepenger	22223	40 459	43 990	22 105	26 293
Gevinst/utbytte verdipapir		836	575	1 269	28 876
Årlige erstatninger og lignende	1550	1 436	583	1 875	769
Familiens arbeid på nyanlegg	20002	20 135	18 672	6 380	5 306
Renteinntekter	9219	6 562	4 210	1 737	2 045
- Renteutgifter	66110	72 316	62 949	47 678	43 731
- Kårutgifter					
Nettoinntekt	542765	553 768	499 694	509 946	536 155
Privatforbruk ekskl. skatt	345692	364 723	361 683	399 412	312 102
Betalte skatter	110117	142 265	117 068	117 450	108 448

Tabell 20f. Balanse og arbeidskapital pr 31.12.

År	2001	2002	2003	2004	2005
Kontanter og bankinnskudd	146 955	140 088	121 070	132 979	229 712
Andre krav	60 088	63 383	72 627	51 865	113 959
Omløpsmidler, jordbruk	93 628	110 225	105 804	118 123	130 966
Omløpsmidler, skogbruk					123
Omløpsmidler, tilleggsnæringer	4 852	5 293	4 852	5 935	692
Omløpsmidler, andre næringer	25 315	22 618	61 220	58 670	75 067
Omløpsmidler i alt	330 838	341 607	365 572	367 572	550 520
Anleggsmidler, jordbruk	1 097 273	1 171 670	1 271 394	1 433 720	1 500 487
Anleggsmidler, skogbruk	5 849	5 443	7 557	6 880	4 387
Anleggsmidler, tilleggsnæringer	56 733	57 379	59 405	61 839	57 521
Anleggsmidler, andre næringer	46 615	69 671	61 349	60 781	54 166
Privat hovedbygninger	306 563	241 938	385 959	414 357	434 043
Privat, annet	80 990	103 951	161 035	192 665	241 773
Anleggsmidler i alt	1 594 023	1 650 051	1 946 699	2 170 242	2 292 378
Eiendeler i alt	1 924 860	1 991 659	2 312 271	2 537 813	2 842 898
Eiendeler i jordbruket	1 190 900	1 281 895	1 377 197	1 551 844	1 631 453
Kortsiktig gjeld	228 072	225 145	233 345	252 667	242 518
Langsiktig gjeld	763 148	747 004	815 199	970 695	1 060 793
Gjeld i alt	991 220	972 148	1 048 544	1 223 362	1 303 311
Endring i året, kroner	34 224	-1 286	59 989	84 500	156 820
Egenkapital	933 640	1 019 510	1 263 727	1 314 451	1 539 586
Egenkapitalprosent	49	51	55	52	54
Endring i året (sparing)	97 019	62 399	35 158	8 974	126 122
Arbeidskapital	102 766	116 463	132 227	114 905	308 002
Endring i året	24 883	28 951	-24 873	-20 050	119 464
1) Kalkulasjonsrente	7,0 %	7,0 %	5,0 %	4,0 %	3,0 %

5 Forklaring på faguttrykk

Anleggsmidler er eiendeler som er bestemt til varig eie eller bruk; det vil si alle eiendeler unntatt omløpsmidler. Anleggsmidlene har en funksjonstid i foretaket på over ett år. Eksempler på anleggsmidler er jord- og skogbruksarealer, driftsbygninger, maskiner og produksjonsdyr.

Arbeid: Både leid arbeid og familiens arbeid registreres i timer etter medgått arbeidstid. For personer under 18 eller over 65 år, regnes arbeidstimene om til fullverdige timer.

Kårfolk og familiens barn over 17 år som har arbeidet i jord- eller skogbruket, føres som leid hjelp i driftsregnskapet. Familiens arbeid på nyanlegg blir ført særskilt da vederlag for dette arbeidet blir aktivert

Arbeidskapital er omløpsmidler minus kortsiktig gjeld. Arbeidskapitalen er et uttrykk for familiens likvide situasjon.

Avlinger registreres som lagringsdyktig avling; det vil si kg innhøstet poteter, kg innkjørt høy, m³ ferdig surfôrmasse, antall rundballer, FEm oppfôra gras, grønnfôr og beite. Alle avlinger omregnes til FEm per daa.

Avskrivninger defineres som planmessig fordeling av eiendelenes verdiforringelse over eiendelenes forventede levetid. I driftsregnskapet benyttes lineære avskrivninger slik at den nominelle verdiforringelsen blir like stor hvert år i avskrivningsperioden. De avskrivbare anleggsmidlene avskrives individuelt og avskrivningstiden fastsettes ut fra sannsynlig varighet/brukstid slik at f.eks. brukt utstyr avskrives over kortere tid enn nytt.

Balansen er en oppstilling for brukerfamiliens eiendeler, gjeld og egenkapital per 31.12.

Dekningsbidrag er produksjonsinntekter minus variable kostnader.

Driftsoverskuddet er produksjonsinntekter minus kostnader. Driftsoverskuddet er den godtgjørelse familien får for egen arbeidsinnsats og for egen og lånt kapital.

Egenkapitalen er den delen av totalkapitalen som tilhører brukerfamilien. Egenkapitalen beregnes ved å trekke samlet gjeld fra samlet verdi av eiendelene.

Egenkapitalprosenten er familiens egenkapital i prosent av totalkapitalen. Den viser hvor stor del av eiendelene som er finansiert med egen kapital

Eiendeler består av omløpsmidler og anleggsmidler.

Familien består av bruker og eventuell ektefelle, samboer eller partner og deres barn under 17 år.

Familiens arbeidsfortjeneste (beregnes bare for jordbruket) er driftsoverskuddet fratrukket kalkulert rente av eiendelene i jordbruket og viser det familien har igjen for arbeidsinnsatsen i jordbruksvirksomheten. Som uttrykk for jordbrukseiendelens verdi, brukes gjennomsnittet av inngående og utgående balanse.

Faste kostnader er kostnader som i en gitt periode ikke endrer seg nevneverdig med omfanget av produksjonen. Eksempler på faste kostnader er avskrivninger og vedlikehold av driftsbygninger.

Gjeldsandel / gjeldsprosenten er familiens gjeld i prosent av totalkapitalen og viser hvor stor del av eiendelene som er finansiert med fremmed kapital

Jordbruksareal: Areal av de enkelte vekstslag i dekar (daa.). Jordbruksarealet omfatter både eget og leid areal, og det er registrert hvor stort det leide arealet er. Overflatedyrket areal er med som redusert areal. Utmarksbeite er ikke medregnet.

Kortsiktig gjeld er gjeld som normalt forfaller til betaling innen ett år fra regnskapsavslutning, eller som er direkte knyttet til bedriftens kortsiktige omsetning av varer og tjenester.

Kostnader er verdien av de varer og tjenester som er satt inn i produksjonen i regnskapsperioden.

Langsiktig gjeld er gjeld som normalt forfaller til betaling ett år eller senere etter regnskapsavslutning, og som ikke er knyttet til bedriftens kortsiktige omsetning av varer og tjenester.

Lønnsevne beregnes bare for jordbruket og viser hvor mye jordbruket kan betale for samlet arbeidsinnsats. Den angis i kroner per bruk eller kroner per time.

Nettoinntekt er samlet driftsoverskudd fra all næringsvirksomhet med tillegg av lønnsinntekter, pensjoner, kalkulert vederlag for familiens arbeidsinnsats på nyanlegg samt renteinntekter, men fratrukket rente- og kårutgifter.

Nettoinvestering er nyanlegg minus avskrivninger, frasalg og investeringstilskudd.

Netto mekaniseringskostnader omfatter alle kostnader vedrørende maskininnsatsen (traktorer, skurtresker, yrkesbil og andre maskiner og redskaper), inklusive rente av bokført verdi, men fratrukket inntekter fra utleie av maskiner.

Omløpsmidler er eiendeler som ikke er anskaffet for varig eie eller bruk, og de har enten en funksjonstid i foretaket på under ett år eller de er knyttet til den kortsiktige om-

setningen av varer og tjenester. Eksempler på omløpsmidler er bankinnskudd, kontanter, andre krav, slaktedyr og varelager.

Produksjonsinntekter er verdien av de varer og tjenester som er produsert i løpet av året. Produksjonsinntektene omfatter derfor både hva som er solgt eller tatt ut til forbruk i løpet av året og endringene i lagerbeholdningene.

Rentekrav er kalkulert rente av gjennomsnittlig verdi av eiendeler i jordbruket.

Sparing er økning i egenkapitalen i løpet av året.

Standard dekningsbidrag (SDB) er det som i gjennomsnitt skal være igjen når produksjonsinntektene er fratrukket variable kostnader. Størrelsen på et bruks samlede SDB benyttes i flere europeiske land og i EUs regnskapsstatistikk som utvalgsriterium. Minstegrense i EU-statistikken er 8 ESU (European Size Unit). 1 ESU er lik 1 200 Euro, eller ca. NOK 10 000.

Variable kostnader er kostnader som i en gitt periode forandrer seg proporsjonalt med omfanget av produksjonen slik som f.eks. såfrø, gjødsel og innkjøpt fôr. Drivstoff regnes som en fast kostnad.

Vederlag til arbeid og egenkapital (beregnes bare for jordbruket) omfatter driftsoverskuddet tillagt kostnadene for leid arbeid og fratrukket jordbrukets andel av utgifter til renter og kår. Jordbrukets andel settes til verdien av eiendeler i jordbruket i prosent av sum eiendeler.

Vederlag til familiens arbeid og egenkapital (beregnes bare for jordbruket) omfatter driftsoverskuddet fratrukket jordbrukets andel av utgifter til renter og kår. Jordbrukets andel settes til verdien av eiendeler i jordbruket i prosent av sum eiendeler.

Årsverk: Et årsverk er 1 845 registrerte timer.