

Notat 2005–17

**Økonomien i jordbruket i Nord-Norge**  
Driftsgranskingene i jord- og skogbruk 2004  
Aktuelle artikler og tabellsamling 2000–2004

Øyvind Hansen

---

<b>Tittel</b>	Økonomien i jordbruket i Nord-Norge. Driftsgranskingene i jord- og skogbruk 2004. Aktuelle artikler og tabellsamling 2000–2004
<b>Forfatter</b>	Øyvind Hansen
<b>Utgiver</b>	Norsk institutt for landbruksøkonomisk forskning (NILF)
<b>Utgiversted</b>	Oslo
<b>Utgivelsesår</b>	2005
<b>Antall sider</b>	83
<b>ISBN</b>	82-7077-628-9
<b>ISSN</b>	0805-9691

---

## Litt om NILF

- Forskning og utredning angående landbrukspolitikk, matvaresektor og -marked, foretaksøkonomi, nærings- og bygdeutvikling.
- Utarbeider nærings- og foretaksøkonomisk dokumentasjon innen landbruket; dette omfatter bl.a. sekretariatsarbeidet for Budsjett-nemnda for jordbruket og de årlige driftsgranskingene i jord- og skogbruk.
- Utvikler hjelpemidler for driftsplanlegging og regnskapsføring.
- Finansieres av Landbruks- og matdepartementet, Norges forskningsråd og gjennom oppdrag for offentlig og privat sektor.
- Hovedkontor i Oslo og distriktskontor i Bergen, Trondheim og Bodø.

# Forord

---

«Driftsgranskinger i jord – og skogbruk» er en årlig regnskapsundersøkelse der det på landsbasis er med i underkant av 1 000 gårdsregnskap hvert år. Grunnlagsmaterialet for denne regnskapsundersøkelsen er omfattende og mange data på distriktsnivå er ikke mulig å få med i den landsdekkende publikasjonen. For å belyse lokale forhold utarbeider NILFs distriktskontor egne notat med aktuelle artikler og driftsgranskings tall fra sitt område. En tabellsamling med lokale tall for de siste fem år har en dominerende plass i notatet.

For regnskapsåret 2004 er det ingen store endringer i regnskapsmessige prinsipper i driftsgranskingerne. De siste fem årene har det deltatt 116–119 bruk fra Nord-Norge i driftsgranskingerne. Dette gir grunnlag for gjennomsnittstall for landsdel, fylker og for de vanligste produksjonene i området.

I årets notat er det et kapittel med de viktigste resultatene fra regnskapene for 2004. Her blir viktige utviklingstrekk både på kort og lang sikt belyst. Både den økonomiske utviklingen for gårdsdrifta og den totale økonomiske situasjon for gårdbrukerfamilien er analysert. Notatet har også et kapittel som nærmere belyser kostnadene i driftsregnskapene, og hvordan disse har endret seg de siste ti årene.

Øyvind Hansen har skrevet teksten, satt sammen tabelldelen og redigert notatet. Anne Bente Ellevold har ferdigstilt notatet for trykking.

Oslo, desember 2005

Ivar Pettersen



# Innhold

---

1	INNLEDNING.....	1
2	ØKONOMISKE UTVIKLINGSTREKK I NORDNORSK LANDBRUK.....	3
2.1	Lønnsomhetsvekst i jordbruket og bedring i totaløkonomien på gårdsbruk i Nord-Norge .....	3
2.1.1	Resultatmål for landsdelen.....	3
2.1.2	Produksjoner .....	8
2.1.3	Fylker .....	10
3	KOSTNADER .....	13
3.1	Kostnader .....	13
3.1.1	Samlede kostnader .....	13
3.1.2	Variable kostnader .....	14
3.1.3	Faste kostnader.....	15
3.1.4	Andre faste kostnader .....	16
4	TABELLSAMLING 2000–2004.....	19
5	FORKLARING PÅ FAGUTTRYKK .....	81

## Figuroversikt

Figur 2.1	Nettoinntekt, driftsoverskudd, vederlag til arbeid og egenkapital og familiens arbeidsfortjeneste per årsverk 2000–2004, deflatert til 2004 kroner .....	4
Figur 2.2	Lønnsutvikling diverse yrkesgrupper.....	5
Figur 2.3	Sum inflasjonsjustert nettoinvestering 1995–2004, kr .....	6
Figur 2.4	Antall driftsgranskingsbruk fordelt på driftsformer .....	8
Figur 2.5	Familiens arbeidsfortjeneste per årsverk, deflatert til 2004 kroner.....	9
Figur 2.6	Familiens arbeidsfortjeneste per årsverk for fylkene, deflatert til 2004 kroner .....	10
Figur 3.1	Prosentvis fordeling av variable og faste kostnader på driftsgranskingsbrukene i Nord-Norge i 1995–2004 .....	14
Figur 3.2	<i>Prosentvis fordeling av ulike variable kostnader på driftsgranskingsbruk i Nord-Norge i 1995–2004 .....</i>	14
Figur 3.3	Prosentvis fordeling av ulike faste kostnader på driftsgranskingsbruk i 1995 – 2004.....	15
Figur 3.4	Andre faste kostnader i 1995–2004, kr .....	16
Figur 3.5	Andre faste kostnader, prosentvis fordeling 1995–2004.....	17

## Tabelloversikt

Tabell 2.1	Økonomisk resultat landsdel, kr .....	7
Tabell 2.2	Økonomisk resultat driftsformer, kr .....	9
Tabell 2.3	Økonomisk resultat fylker, kr .....	11

## Tabellsamling

Tabell 1	Nord-Norge, alle produksjoner. Alle bruk.....	20
Tabell 2	Nord-Norge, alle produksjoner. Størrelsesgruppe 50–99 .....	23
Tabell 3	Nord-Norge, alle produksjoner. Størrelsesgruppe 100–199 .....	26
Tabell 4	Nord-Norge, alle produksjoner. Størrelsesgruppe 200–299 .....	29
Tabell 5	Nord-Norge, alle produksjoner. Størrelsesgruppe 300–499 .....	32
Tabell 6	Nord-Norge, melkeproduksjon. Alle bruk.....	35
Tabell 7	Nord-Norge, melkeproduksjon. Størrelsesgruppe 100–199 daa .....	38
Tabell 8	Nord-Norge, melkeproduksjon. Størrelsesgruppe 200–299 daa .....	41
Tabell 9	Nord-Norge, melkeproduksjon. Størrelsesgruppe 300–499 daa .....	44
Tabell 10	Nord-Norge, sauehold. Alle bruk .....	47
Tabell 11	Nord-Norge, sauehold. Størrelsesgruppe 100–199 daa .....	50
Tabell 12	Nord-Norge, geitehold. Alle bruk.....	53
Tabell 13	Nord-Norge, geitehold. Størrelsesgruppe 50–99 daa .....	56
Tabell 14	Nord-Norge, geitehold. Størrelsesgruppe 100–199 daa .....	59
Tabell 15	Nord-Norge, alle produksjoner. Alle bruk.....	62
Tabell 16	Nord-Norge, alle produksjoner. Alle bruk.....	65
Tabell 17	Nord-Norge, alle produksjoner. Alle bruk.....	68
Tabell 18	Nord-Norge, melkeproduksjon. Alle bruk.....	71
Tabell 19	Nord-Norge, melkeproduksjon. Alle bruk.....	74
Tabell 20	Nord-Norge, melkeproduksjon. Alle bruk.....	77

# 1 Innledning

---

«Driftsgranskinger i jord- og skogbruk» er en årlig og landsomfattende regnskapsundersøkelse der det i mange år har vært med i underkant av 1 000 driftsregnskap fra gårdsbruk fra hele landet. I 2004 var det totalt med 947 bruk, herav 116 fra Nord-Norge. Disse fordeler seg med 62 fra Nordland, 41 fra Troms og 13 fra Finnmark. Utvalget av bruk er tilfeldig, og utvalget er sammensatt slik at det skal representere et tverrsnitt av det yrkesmessig drevne landbruket. Små gårdsbruk, det vil si bruk med standard dekningsbidrag mindre enn 8 ESU (European Size Unit) eller ca. 80 000 kroner, er ikke med i granskingen.

Driftsgranskningene tar særlig for seg jord- og skogbruksvirksomheten. Men i motsetning til mange andre lands tilsvarende statistikk, har den norske driftsgranskningen også opplysninger om den totale økonomiske situasjonen for brukerfamilien. Det vil si annen næringsvirksomhet, enten kalt «tilleggsnæring» som er basert på gårdens driftsapparat, eller «annen næring» som er uavhengig av gårdens driftsapparat. Også tall for brukerfamiliens privatøkonomi er med i form av for eksempel lønnsinntekter, verdi av private eiendeler, privat gjeld og verdiregulering. Dette er viktig på grunn av at næringsøkonomi og privatøkonomi lenge har vært tett sammenvevd på de fleste gårdsbruk. Det er den totale økonomiske situasjon for brukerfamilien som ofte er grunnlaget når viktige beslutninger av økonomisk karakter tas.

Regionale notat med omtale, og tabeller for landbruket i regionen har etter hvert blitt et viktig supplement til den landsomfattende publikasjonen for driftsgranskningene. Årets notat omtaler i kapittel 2 sentrale økonomiske utviklingstrekk for nordnorsk landbruk. Både utviklingen i 2004 og de mer langsiktige utviklingstrekkene belyses i dette kapitlet.

I kapittel 3 analyseres struktur og utvikling av kostnadene på driftsgranskingsbrukene de siste ti år. Det er særlig fokusert på faste kostnader.

Den omfattende tabellsamlingen i kapittel 4 har 5-års tall for landsdel, størrelsesgrupper, fylker og produksjoner.

I siste kapittel er det tatt med forklaring på de faguttrykkene som er brukt i notatet.





## 2 Økonomiske utviklingstrekk i nordnorsk landbruk

---

### 2.1 Lønnsomhetsvekst i jordbruket og bedring i totaløkonomien på gardsbruk i Nord-Norge

#### 2.1.1 Resultatmal for landsdelen

Nedgangen i inntekt fra landbruket og også redusert nettoinntekt for brukerfamilien i 2003 er snudd til en liten vekst i avkastning fra landbruket, og en tydelig bedring av totaløkonomien i 2004.

*Driftsoverskuddet* i jordbruket ble i gjennomsnitt for driftsgranskingsbrukene fra landsdelen 249 600 kroner i 2004. Dette er 6 000 kroner eller 2,4 prosent mer enn i 2003.

Driftsoverskuddet er godtgjørelse for eget (brukerfamilien og ubetalt leid) arbeid og godtgjøring for egen og lånt kapital i næringen. Resultatmål som viser hva næringen gir i avkastning for arbeid, for eksempel per årsverk eller per time, er viktige. For å komme fram til et slikt resultatmål, må driftsoverskuddet reduseres med en godtgjøring til den innsatte kapitalen. Det er flere måter dette kan gjøres på. I driftsgranskningene brukes en kalkulert rente på all innsatt kapital i næringen. For 2004 er kalkulasjonsrenten 4 prosent rente mot 5 prosent året før. Driftsoverskudd minus kalkulert rente er *familiens arbeidsfortjeneste* som er godtgjøring for eget arbeid og ubetalt leid arbeid. Familiens arbeidsfortjeneste per årsverk (1845 timer) var 145 000 kroner i 2004. Dette er 7 100 kroner eller 5,2 prosent mer enn i 2003. I jordbruksoppgjøret er resultatmålet *vederlag til arbeid og egenkapital per årsverk* sentralt. Det viser vederlag for eget og leid arbeid etter at jordbrukets andel av betalte renter er trukket fra. Vederlaget var 176 000 kroner i 2004. Dette er 7 600 kroner mer enn året før. Lavere rente i 2004 enn i 2003 er årsak til

at økningen i både familiens arbeidsfortjeneste og vederlag til arbeid og egenkapital er relativt større enn økningen i driftsoverskuddet.

*Nettoinntekt* viser brukerfamiliens samlede overskudd fra landbruk og annen næringsvirksomhet, med tillegg av lønnsinntekter, pensjoner, kalkulert vederlag for eget arbeid på nyanlegg og renteinntekter, og fratrukket renteutgifter og kårutgifter. Nettoinntekten ble i gjennomsnitt 448 800 kroner, noe som er 43 500 kroner eller 10,7 prosent mer enn i 2003.

Figur 2.1 viser utviklingen for disse fire resultatmålene de siste fem år. For årene 2000–2003 er tallene regnet om til 2004 kroner ved hjelp av konsumprisindeksen.

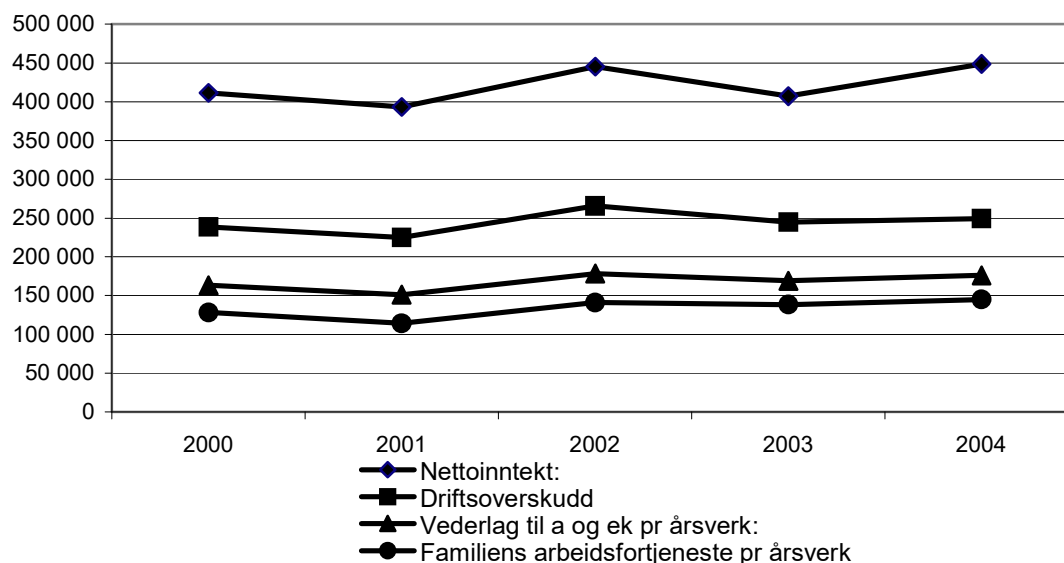

Figur 2.1 *Nettoinntekt, driftsoverskudd, vederlag til arbeid og egenkapital og familiens arbeidsfortjeneste per årsverk 2000–2004, deflatert til 2004 kroner*

Figuren viser forholdsvis små endringer i femårsperioden. Driftsoverskuddet fra jordbruket har i hele perioden vært mellom 55 og 60 prosent av brukerfamiliens nettoinntekt.

Familiens arbeidsfortjeneste per årsverk er det resultatmålet som er best egnet til å sammenligne med lønnsinntekt for lønsmottakere. I 2004 var «årslønnen» for gårdbrukere i Nord-Norge 145 000 kroner. «Lønnsvekst» i femårsperioden var på 16 600 kroner når det er korrigert for inflasjon.

Figur 2.2. viser hvordan lønnsutviklingen for flere yrkesgrupper har vært de siste ti år sammenlignet med jordbruket. For jordbruket er det i figuren brukt resultatmålet vederlag til arbeid og egenkapital per årsverk. Det vil si godtgjøring for alt arbeid, inkludert leid arbeid på gården. For 2004 var vederlaget 171 300 kroner. Til sammenligning var for eksempel årslønnen for industriarbeidere i NHO-bedrifter 297 200 kroner.

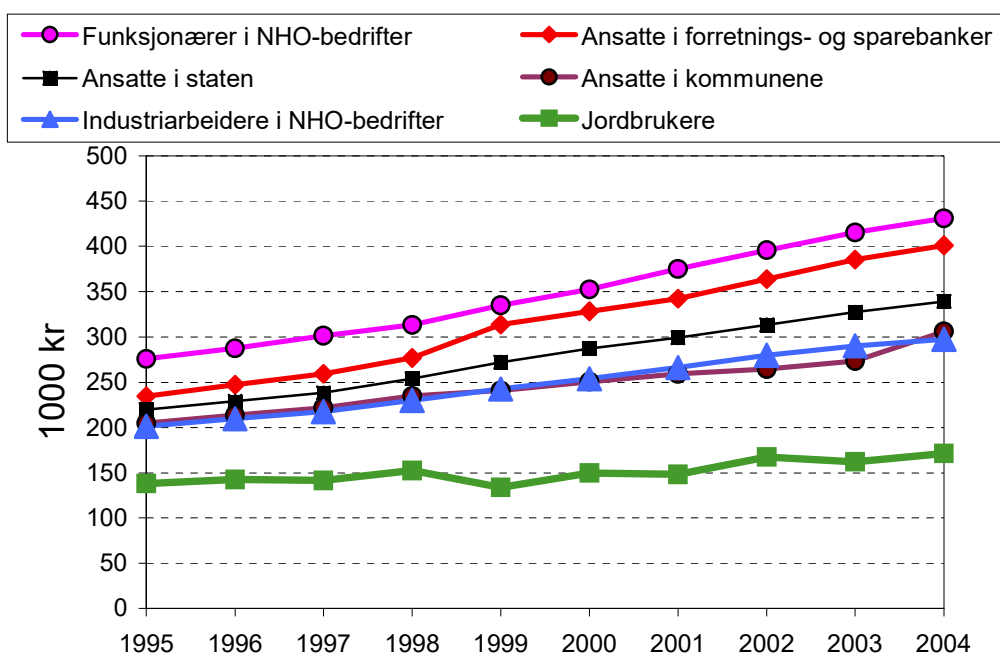

Figur 2.2 Lønnsutvikling diverse yrkesgrupper

Forskjellen mellom jordbruket og de andre gruppene er enda større hvis «årslønn» i jordbruket vises med familiens arbeidsfortjeneste per årsverk, som var 130 800 kroner i gjennomsnitt for landet. Figur 2.2 viser også at forskjellen mellom jordbruket og de andre gruppene har økt gjennom perioden.

De siste årene har en del av virkemidlene i jordbruksoppjøret blitt gitt som skattelette ved et jordbruksfradrag i alminnelig inntekt på selvangivelsen. For 2004 var maksimalt fradrag 61 500 kroner. For driftsgranskingsbrukene i Nord-Norge var gjennomsnittlig fradrag 58 600 kroner og utgjør i gjennomsnittlig skattelette 23 900 kroner per bruk eller 14 200 kroner per årsverk. Dette er på samme nivå som året før. Det er ikke tatt hensyn til jordbruksfradraget i resultatberegningene i driftsgranskningene.

### 2.1.1.1 Produksjonsinntekter og kostnader

Driftsoverskuddet i jordbruket er differansen mellom produksjonsinntekter og kostnader. *Produksjonsinntektene*, som er verdien av de varer og tjenester som er produsert i året inkludert tilskudd, var 760 800 kroner i gjennomsnitt for de nordnorske brukene i driftsgranskningene. Utviklingen de senere år med stadig økning i produksjonsinntektene fortsatte også i 2004. Økningen var på 42 700 kroner eller 5,9 prosent. Hovedårsaken til økningen er at gjennomsnittsbruket stadig blir større, både målt i antall dyr og i antall dekar. Dette gir naturlig nok økte inntekter ved at produksjonen er større, og dermed også økte tilskudd per bruk.

Salgsinntekter fra planteproduksjon utgjør 8 600 kroner for gjennomsnittsbruket og har dermed liten betydning. Derimot er inntekt fra husdyrproduksjonen av avgjørende betydning for landbruket i landsdelen. Samlet husdyrinntekt var i 2004 350 400 kroner, 25 600 kroner mer enn året før. Økningen i husdyrinntektene skyldes særlig at det er produsert mer kumelk, dels ved at antall kyr har økt og dels ved at det var større produksjon per ku enn året før. Oppnådd melkepris for kumelk endret seg ikke fra året før. Flere dyr har også medført økte inntekter fra slakt og livdyrsalg. Prisøkning på 1,77 kroner for kukjøtt og 2,10 kroner for annet storfekjøtt, bidrar også til økte slakteinntekter. Derimot gikk pri-

sen ned for sau- og lammekjøtt og for ull. I tillegg til inntekter fra husdyrproduksjon får også bøndene utbetalt tilskudd knyttet til husdyrproduksjon. Distriktstilskudd på melk og kjøtt er viktigst, men også driftstillegg og grunntilskudd har betydning. Disse tilskuddene var til sammen på 172 400 kroner, en økning på 6 300 kroner fra 2003.

Direkte utbetalte tilskudd, som areal- og kulturlandskapstilskudd, tilskudd til husdyr og avløsertilskudd med flere, økte også i 2004. Samlet inntekt fra slike tilskudd var 218 800 kroner, 8 800 mer enn i 2003, i hovedsak på grunn av større bruk. Landbrukets avhengighet av tilskudd illustreres ved at sum pristilskudd og direkte tilskudd var 391 200 kroner i 2004. Dette utgjør ca. 51 prosent av samlet produksjonsinntekt og er 141 600 kroner mer enn driftsoverskuddet. En stadig større andel av tilskuddene er de senere årene blitt definert som produksjonsnøytrale, som for eksempel tilskudd til areal og kulturlandskap og tilskudd til dyr på utmarksbeite. Dette oppfattes mer og mer som en betaling fra storsamfunnet for at bøndene tar vare på kulturlandskapet, og mindre som et tilskudd til jordbruksproduksjon.

Andre inntekter på gjennomsnittsbuket er på til sammen 10 600 kroner. Dette er inntekter fra maskinleie, bruk av maskiner i annen næring og salg av melkekvote. I 2004 var det bare ett driftsgranskingsbruk som hadde inntekt fra salg av melkekvote.

*Kostnader* er verdien av varer og tjenester, inkludert avskrivning, som er satt inn i årets produksjon. Samlede kostnader var på gjennomsnittsbuket 511 200 kroner, fordelt med 210 900 kroner på variable kostnader og 300 300 kroner på faste kostnader. De samlede kostnadene økte med 36 700 kroner eller 7,7 prosent fra 2003. Det var økning både i variable kostnader og i faste kostnader. For variable kostnader medførte økningen i dyretall og produksjon også større kostnader til fôr. I tillegg er det økning av kostnader til forbruksartikler. For faste kostnader er det størst økning i kostnader til maskinleie og administrasjon (for eksempel telefon, data og regnskapsføring).

### 2.1.1.2 Investeringer

I 2004 ble det investert for 96 400 kroner, noe som er 14 300 kroner mindre enn i 2003. Generell usikkerhet om norsk landbruks framtid, ikke minst virkning av eventuell avtale i WTO, har antakelig bremset investeringslysten hos mange. Avskrivning og nedskrivning med salg og tilskudd var 97 900 kroner i 2004, noe som gir en negativ nettoinvestering på 1 500 kroner. Hvis vi korrigerer for at avskrivningene er basert på driftsmidlets kostpris i investeringsåret, er den negative nettoinvesteringen egentlig større. I figur 2.3 illustreres dette tydelig ved at avskrivningene er inflasjonsjustert. Det vil si at avskrivningene er beregnet av en kalkulert gjenanskaffelsesverdi i stedet for av historisk kostpris.

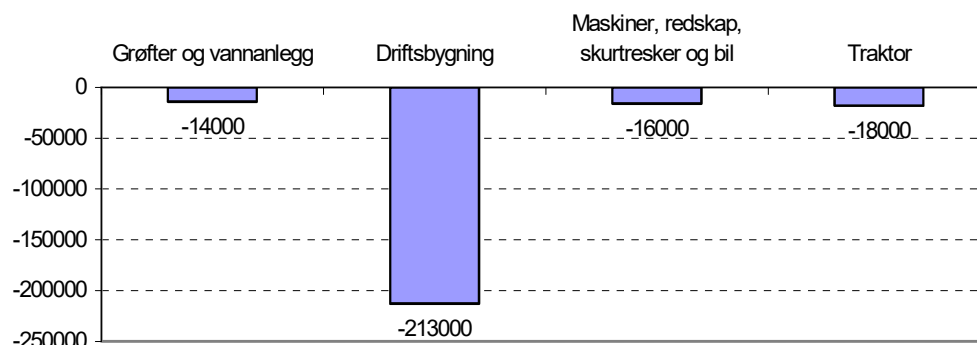

Figur 2.3 Sum inflasjonsjustert nettoinvestering 1995–2004, kr

Figuren viser en negativ nettoinvestering i driftsbygninger de siste 10 år på 213 000 kroner. I tiårsperioden har det vært negativ nettoinvestering i driftsbygninger for alle årene når avskrivningene inflasjonsjusteres. For næringen betyr det at driftsapparatet, særlig driftsbygninger, forringes. På mange bruk er det et betydelig investeringsbehov i driftsbygning. Dette medfører ekstra utfordring bl.a. når ny generasjon vurderer å overta gårdsbruk.

Gjennomsnittstall for hele landet viser økt nettoinvestering de siste årene. For 2004 var nettoinvesteringen per bruk 51 900. Det er betydelig forskjell i investeringsnivå mellom regionene i driftsgranskingsmaterialet. Yterpunktene er Jæren med en nettoinvestering de tre siste årene på til sammen 330 200 kroner, og Nord-Norge med en nettoinvestering på 14 700 kroner i treårsperioden. Avskrivningene er da beregnet av historisk kostpris.

### 2.1.1.3 Totaløkonomi

Tabell 2.1. viser samlet økonomisk resultat for brukerfamilien

Tabell 2.1 Økonomisk resultat landsdel, kr

	Nord-Norge	
	2003	2004
Driftsoverskudd, jordbruk	243 600	249 600
+ Driftsoverskudd, skogbruk	2 600	3 300
+ Driftsoverskudd, tilleggsnæring	7 500	14 400
+ Driftsoverskudd, annen næring	6 800	14 700
+ Lønnsinntekt, pensjon, sykepenger	180 500	192 700
+ Utbytte, erstatning, eget arb.nyanlegg	8 100	9 600
+ Renteinntekter	6 500	2 800
- Renteutgifter og kar	50 300	38 300
= <b>Nettoinntekt</b>	<b>405 300</b>	<b>448 800</b>
+ Netto verdiregulering	30 000	11 500
- Privat forbruk	307 300	325 100
- Betalte skatter	102 200	111 600
= <b>Sparing</b>	<b>25 800</b>	<b>23 600</b>

Verdien av *eiendeler* i jordbruket (balanseverdien 31.12.04) var 1 113 700 kroner. Dette var 84 300 kroner mer enn for driftsgranskingsbrukene året før. For brukene som var med i statistikken i 2004 var det en liten nedgang fra inngående balanse til utgående. Brukerfamiliens samlede eiendeler økte med 167 100 kroner i verdi til 1 966 800 kroner. Dette er en økning på 9,3 prosent. Da er bankinnskudd, krav, verdi av eiendeler i andre næringer og verdien av bolig og andre private eiendeler tatt med. Brukerfamiliens *gjeld* økte imidlertid også. Ved utgangen av året var samlet gjeld 960 100 kroner. Dette er 67 600 kroner mer enn i 2003. *Egenkapitalen* til brukerfamilien ble da 1 006 700 kroner som er 99 500 kroner mer enn i 2003. Gjeldsprosenten var med andre ord 48,8 prosent mot 49,6 prosent året før. Gårdsbruk i Nord-Norge har forholdsvis mer gjeld enn gårdsbruk i andre deler av landet. Gjennomsnittlig gjeldsprosent for hele landet var 41,2 prosent i 2004.

## 2.1.2 Produksjoner

Figur 2.4 viser fordelingen av de 116 driftsgranskingsbrukene fra Nord-Norge på tre hovedproduksjoner. Gruppen *Andre* består av bruk med andre husdyr, kombinasjoner av husdyr eller spesiell drift (for eksempel bruk med salg av melkekvote). Det er for få bruk i denne gruppen til å foreta gjennomsnittsberegning.

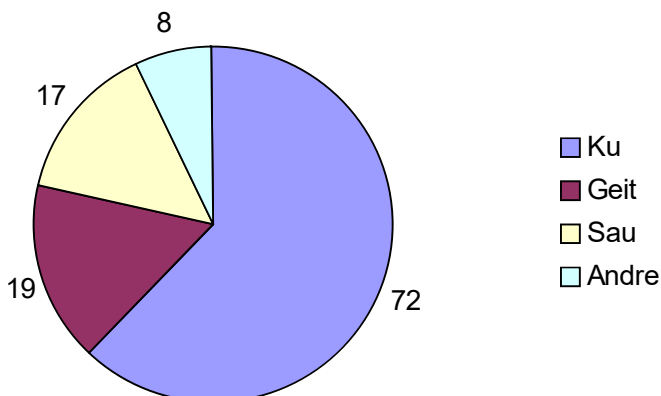

Figur 2.4 Antall driftsgranskingsbruk fordelt på driftsformer

Bruk med kumelkproduksjon var desidert den største driftsformgruppen og omfatter også de største brukene i undersøkelsen. I gjennomsnitt hadde disse 72 brukene 282 dekar og 15,8 årskyr. Arbeidsforbruket var 3 497 timer (1,9 årsverk), herav 572 timer leid arbeid. Driftsoverskuddet for denne driftsformen ble 281 900 kroner som er 7 800 kroner mindre enn i 2003. Større driftsomfang (antall kyr og antall dekar) samt økt produksjon per ku har ført til at produksjonsinntektene økte med 26 500 kroner. Men kostnadene økte med 34 300 kroner, og dermed ble driftsoverskuddet dårligere enn i 2003.

De 19 brukene med geit hadde i gjennomsnitt et driftsoverskudd på 217 300 kroner. Dette er 4 300 kroner mer enn året før. For disse brukene er det liten endring i antall dyr og antall dekar fra året før. Det var 74,7 årsgreiter og 119 dekar innmark på disse brukene. Økt produksjon med 75 liter per årsgreit og økt melkepris med 25 øre per liter er hovedårsak til økte produksjonsinntekter. Selv om det også for denne produksjonen var kostnadsøkning, særlig på faste kostnader, var den mindre enn økningen i inntektene. Arbeidsforbruket var 2 808 timer eller 1,5 årsverk.

Brukene med sau hadde betydelig bedre resultat enn i 2003, som for øvrig også var et år med resultatbedring. I 2004 var driftsoverskuddet 137 200 kroner som er 28 900 kroner eller 26,6 prosent mer enn i 2003. Årsaken til den kraftige økningen er flere dyr og større areal, som både ga økte husdyrinntekter og mer i tilskudd. Denne veksten var større enn virkningen av redusert kjøttpris og økte kostnader. I gjennomsnitt var det 136 vinterføra sauer (+ 15) og 162 dekar (+ 24) på sauebrukene. Arbeidsforbruket var 2 194 timer (1,2 årsverk), herav var 357 timer utført av leid arbeidskraft.

Tallene ovenfor viser store forskjeller i driftsoverskudd mellom de tre hovedproduksjonene. Men de viser også at det er stor forskjell i driftsomfang (antall dyr og dekar) og ikke minst i timeforbruket som ligger bak driftsoverskuddet. Figur 2.5 viser familiens arbeidsfortjeneste per årsverk for de tre produksjonene slik at det er mer sammenlignbare. I figuren er også tallene for 2 000–2 003 regnet om til 2004 kroner slik at utviklingen i arbeidsfortjenesten per årsverk er sammenlignbar for perioden.

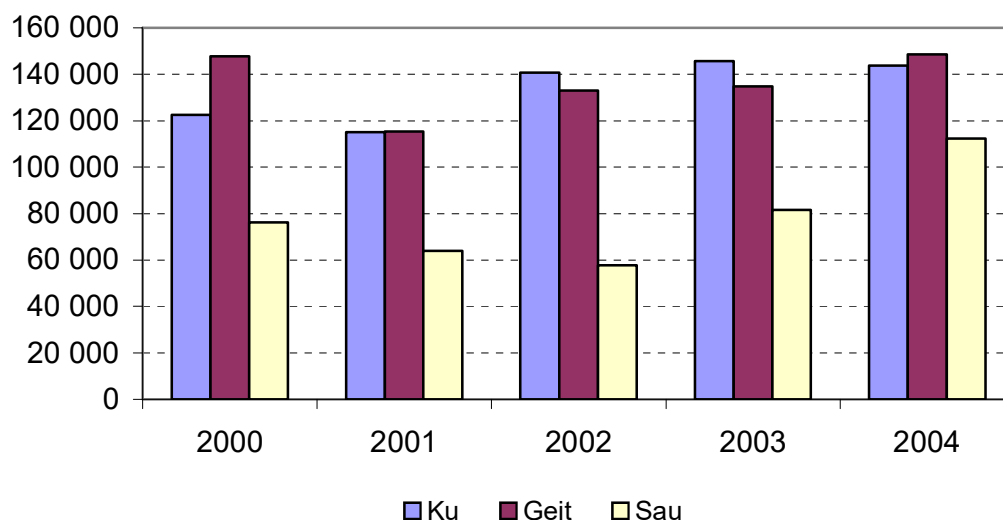

Figur 2.5 Familiens arbeidsfortjeneste per årsverk, deflatert til 2004 kroner

Figuren viser at det er forholdsvis liten forskjell i arbeidsfortjeneste per årsverk mellom brukene med ku og brukene med geit. Sauebrukene har hele tiden hatt svært lav arbeidsfortjeneste, men har en tydelig framgang de siste to årene. Når utviklingen i perioden skal bedømmes, er det også viktig å være klar over at det har skjedd en effektivisering målt i timer per dyr. Dette gjelder ku- og sauebrukene som i femårsperioden har økt produksjonsomfanget med henholdsvis 2 årskyr og 38 vinterføra sau. Timetallet per dyr i 2004 er ca. 89 prosent sammenlignet med 2000 for kubrukene, og 79 prosent for sauebrukene. For brukene med geit har dyretallet vært omtrent uendret i perioden, og timetallet per årsgeit er i 2004 på samme nivå som i 2000.

Tabell 2.2 viser økonomisk resultat for brukerfamilien for de tre driftsformene.

Tabell 2.2 Økonomisk resultat driftsformer, kr

	2004		
	Ku	Geit	Sau
<b>Driftsoverskudd, jordbruk</b>	<b>281 900</b>	<b>217 300</b>	<b>137 200</b>
+ Driftsoverskudd, skogbruk	4 700	-400	2 100
+ Driftsoverskudd, tilleggsnæring	18 200	3 500	5 300
+ Driftsoverskudd, annen næring	7 600	31 200	25 000
+ Lønnsinntekt, pensjon, sykepenger	173 400	207 700	264 300
+ Utbytte, erstatning, eget arb.nyanlegg	11 400	1 600	12 900
+ Renteinntekter	2 700	2 800	3 200
- Renteutgifter og kar	49 200	24 300	15 000
<b>= Nettoinntekt</b>	<b>450 700</b>	<b>439 400</b>	<b>435 000</b>
+ Netto verdiregulering	4 400	18 100	22 900
- Privat forbruk	342 100	315 600	292 300
- Betalte skatter	114 300	118 700	92 800
<b>= Sparing</b>	<b>-1 400</b>	<b>23 200</b>	<b>72 800</b>
<b>Egenkapital</b>	<b>1 076 300</b>	<b>639 400</b>	<b>1 079 500</b>

På grunn av stor forskjell i størrelse og lønnsomhet er det stor forskjell i driftsoverskuddet fra jordbruket. Medregnet renter og inntekter utenom bruket, er forskjellen i nettoinntekt forholdsvis liten mellom driftsformene. Arbeid utenom gården er ofte betydelig mer betalt per time enn arbeidet i jordbruket. På de fleste sauebrukene hentes hovedinntekten fra lønnet arbeid, mens det er jordbruket som er hovedinntektskilden på brukene med ku. Det er også stor forskjell i hvor mye lån brukerfamilien i de tre driftsformene har. Kubrukene hadde ved utgangen av 2004 1 210 000 kroner i gjeld (52,9 prosent), geitebrukene 721 400 kroner (53,0 prosent) og sauebrukene 373 500 kroner (25,7 prosent). Dermed blir det stor forskjell i renteutgiftene mellom driftsformene. Kubrukene har også størst privat forbruk og klarte ikke å legge seg opp kapital i 2004. Med lavere privat forbruk var det derimot en betydelig sparing for brukerfamiliene med geit og særlig for de med sau.

### 2.1.3 Fylker

Figur 2.6 viser familiens arbeidsfortjeneste per årsverk for de tre nordnorske fylkene for de siste fem årene omregnet til 2004 kroner.

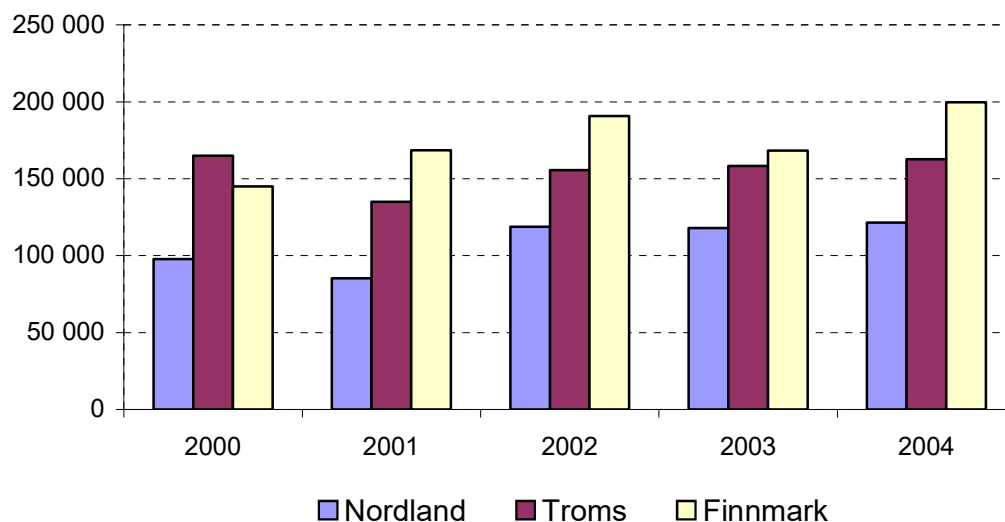

Figur 2.6 Familiens arbeidsfortjeneste per årsverk for fylkene, deflatert til 2004 kroner

Forskjellen mellom fylkene har i hovedsak to årsaker. Den ene er sammensetningen av brukene. Nordland har en større andel av bruk med sau sammenlignet med de andre to fylkene. Troms har større andel av bruk med geit. Finnmark har ikke bruk med geit, mens brukene med ku er større enn i Nordland og Troms. Med stor forskjell i lønnsomhet mellom driftsformene og mellom små og store bruk, slår dette ut for fylkesgjennomsnittene. Den andre hovedårsaken er forskjell i tilskuddene. Landsdelen er delt i seks soner for distriktstilskudd for melk. Tilskuddet varierte fra 42 øre per liter på Helgeland til 168 øre i Finnmark utenom Alta. Forskjellen mellom disse to yterpunktene utgjør ca. 119 700 kroner for leveransen på gjennomsnittsbruket med ku. Distriktstilskuddet har blant annet som formål å kompensere for større driftskostnader jo lengre ut i distriktet produksjonen skjer. Distriktstilskuddet på kjøtt er ikke så differensiert, her er landsdelen delt inn i to soner. Forskjellen er 60 øre for storfe kjøtt og 50 øre for sau. Dette utgjør en forholdsvis liten del av forskjellen mellom fylkene.

Figur 2.6 viser at familiens arbeidsfortjeneste per årsverk har vært nær uendret de tre siste årene både i Nordland og i Troms. Finnmark hadde en tydelig økning i 2004, fra

10



det forholdsvis dårlige resultatet i 2003. Men det er viktig å være klar over at med bare 13 driftsgranskingsbruk fra Finnmark i 2004, har utskifting av bruk og tilfeldige variasjoner på enkeltbruk slått ut på gjennomsnittet for fylket. Familiens arbeidsfortjeneste per årsverk uten utskifting av bruk, viser også for Finnmark bare en liten endring i familiens arbeidsfortjeneste per årsverk fra 2003.

Tabell 2.3 viser økonomisk resultat for brukerfamilien for fylkene

Tabell 2.3 Økonomisk resultat fylker, kr

	2004		
	Nordland	Troms	Finnmark
<b>Driftsoverskudd, jordbruk</b>	<b>220 300</b>	<b>256 900</b>	<b>366 600</b>
+ Driftsoverskudd, skogbruk	5 900	700	-600
+ Driftsoverskudd, tilleggsnæring	22 900	4 900	3 600
+ Driftsoverskudd, annen næring	13 200	21 000	1 600
+ Lønnsinntekt, pensjon, sykepenger	207 500	177 800	169 100
+ Utbytte, erstatning, eget arb.nyanlegg	14 000	3 400	8 800
+ Renteinntekter	2 800	2 800	2 100
- Renteutgifter og kar	41 800	31 000	45 000
<b>= Nettoinntekt</b>	<b>444 800</b>	<b>436 500</b>	<b>506 200</b>
+ Netto verdiregulering	16 600	5 300	6 900
- Privat forbruk	317 900	317 300	384 300
- Betalte skatter	110 100	112 300	116 300
<b>= Sparing</b>	<b>33 400</b>	<b>12 200</b>	<b>12 500</b>
<b>Egenkapital</b>	<b>1 012 200</b>	<b>902 000</b>	<b>1 310 400</b>

Forskjellen i driftsoverskudd i jordbruket mellom fylkene kompenseres delvis ved at brukene i Nordland og Troms har større inntekter fra annen næringsvirksomhet, og ikke minst større lønnsinntekter. Brukerfamiliens nettoinntekt økte med 61 900 kroner (16,2 prosent) i Nordland, 25 200 kroner (6,1 prosent) i Troms og 22 900 kroner (4,7 prosent) i Finnmark. Den sterke økningen i Nordland skyldes i hovedsak økte lønnsinntekter. Finnmarksbrukene hadde derimot mindre lønnsinntekter enn året før.

Gjeldsandelen var i Nordland 51,0 prosent (-1,4 prosentpoeng), 45,7 prosent i Troms (-0,2 prosentpoeng) og 46,8 prosent i Finnmark (-0,6 prosentpoeng).



# 3 Kostnader

---

## 3.1 Kostnader

### 3.1.1 Samlede kostnader

Kostnader defineres her som verdien av varer og tjenester satt inn produksjonen i regnskapsåret. Verdiforringelse av eiendeler er inkludert i kostnadene i form av avskrivninger.

Variable kostnader i landbruket er kostnader som i en periode forandrer seg med produksjonsomfanget. Typiske eksempel her er kostnader til fôr, som endrer seg hvis dyretall eller produksjon endrer seg. Faste kostnader endrer seg derimot lite, i alle fall på kort sikt, ved endringer i produksjon. For eksempel påvirkes kostnadene til vedlikehold og avskrivning lite av produksjonsomfanget. Variable kostnader er forholdsvis enkle å påvirke på kort sikt, mens faste kostnader er resultat av langsiktige disposisjoner, og dermed ikke lett å endre på kort sikt.

Figur 3.1 viser prosentvis fordeling av variable- og faste kostnader for driftsgranskingsbrukene i Nord-Norge de siste ti årene.

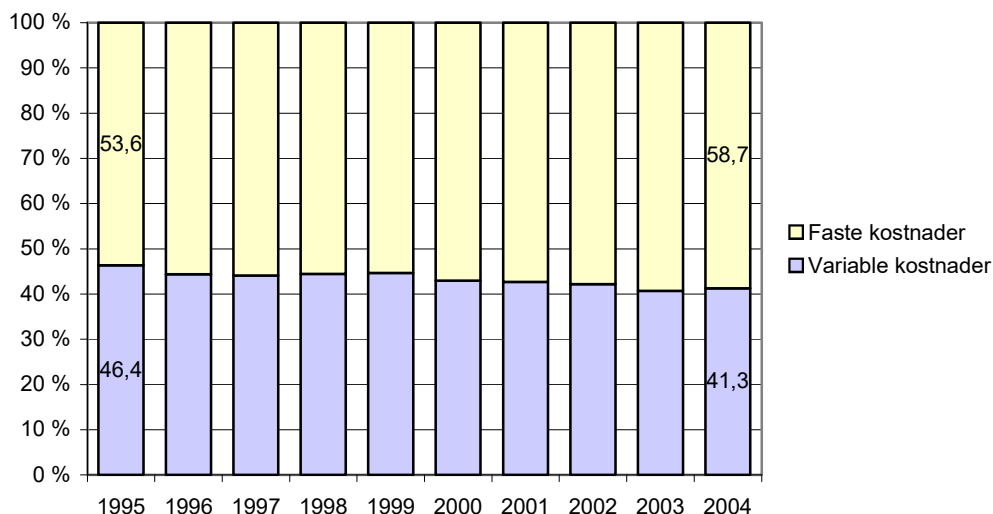

Figur 3.1 Prosentvis fordeling av variable og faste kostnader på driftsgranskingsbrukene i Nord-Norge i 1995–2004

Figuren viser en svak, men jevn tendens med stadig lavere andel variable kostnader og tilsvarende mer faste kostnader. Faste kostnader har økt fra 53,6 prosent i 1995 til 58,7 prosent i 2004.

### 3.1.2 Variable kostnader

Variable kostnader kan deles i mange undergrupper. I figur 3.2 er kostnadene prosentvis fordelt på tre hovedgrupper.

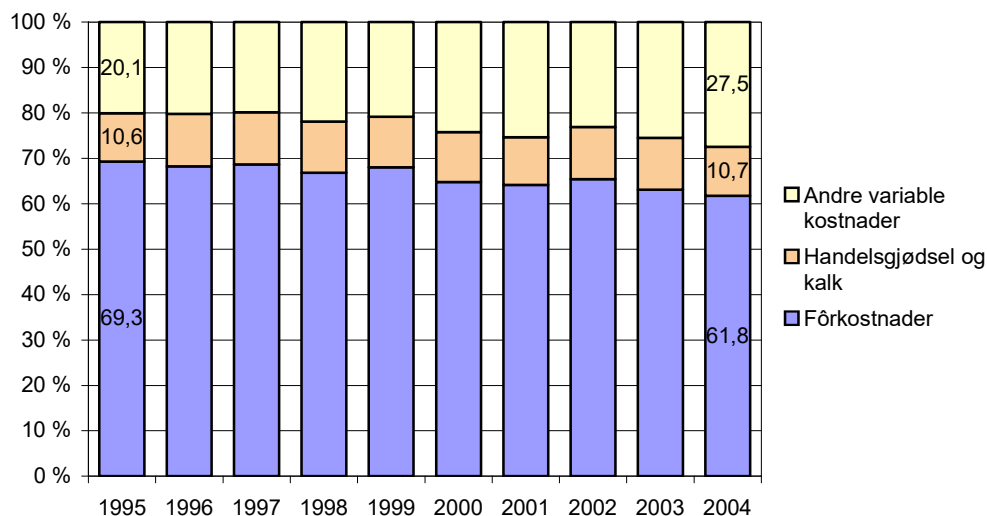

Figur 3.2 Prosentvis fordeling av ulike variable kostnader på driftsgranskingsbruk i Nord-Norge i 1995–2004

Driftsgranskingsbrukene i landsdelen består av bruk med husdyrproduksjon, dominert av melkeproduksjon på ku. Kostnader til fôr er derfor den dominerende variable kostnaden. Figuren viser en tydelig prosentvis nedgang i fôrkostnadene. Dette er verdt å merke seg når en tar hensyn til at produksjonen på gjennomsnittsbruket er lite endret i perioden, bortsett fra at bruket er blitt større og har flere dyr. Kostnadene til handelsgjødsel og kalk har prosentvis vært omtrent uendret i perioden. Derimot har gruppen «Andre variable kostnader» økt. I denne gruppen inngår kostnader til såvarer, konserveringsmidler, forbruksartikler, dyrlege, medisin og innkjøp av dyr.

### 3.1.3 Faste kostnader

Andelen faste kostnader har økt i perioden. Faste kostnader består av mange ulike kostnadsgrupper. I figur 3.3 er de faste kostnadene gruppert i fire hovedgrupper.

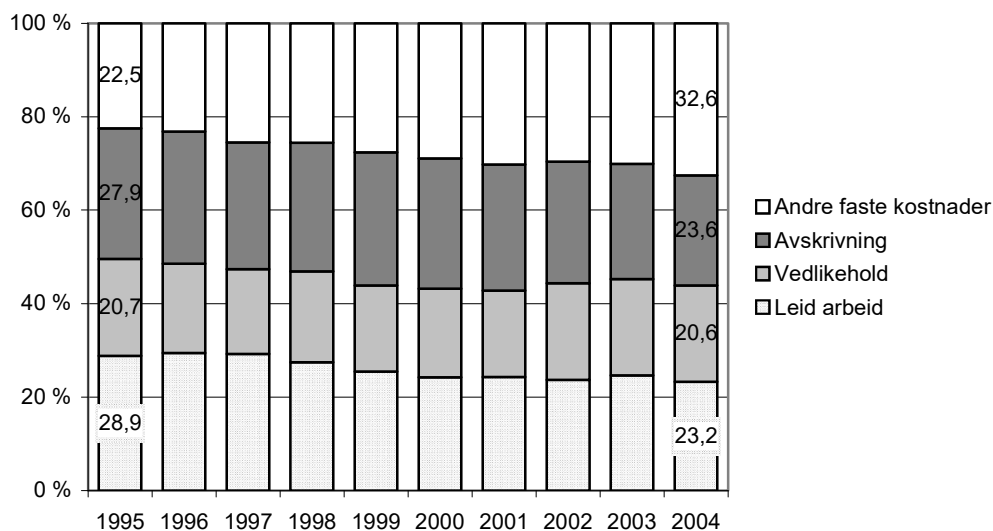

Figur 3.3 Prosentvis fordeling av ulike faste kostnader på driftsgranskingsbruk i 1995 – 2004

Kostnadene til leid arbeid utgjør 5,7 prosentpoeng mindre av samlede faste kostnader i 2004 enn i 1995. Hovedårsaken er at det brukes mindre leid arbeidskraft på gjennomsnittsbruket enn før. Antall timer leid arbeid er redusert fra 674 i 1995 til 509 timer i 2004. Årsaken kan være at lønnskostnadene per time er større enn brukets lønnssevne. Dermed blir gårdbrukeren stimulert til å gjøre større andel av gårdsarbeidet selv for å unngå å «subsidiere» leid hjelp fra annen inntekt eller fra oppsparte midler. En annen årsak er nok at ordningen med avløsning for ferie og fritid ikke fungerer slik det opprinnelig var meningen. For mange gårdbrukere har det blitt vanskeligere å få tak i avløsere som er kvalifisert og villig til å ta på seg ansvaret for gården, slik at bruker og familie kan ta ferie og helgefri.

Kostnader til vedlikehold utgjør omtrent samme andel av samlede faste kostnader i 2004 som i 1995. Det har heller ikke vært stor variasjon gjennom perioden.

Andel av kostnader til avskrivning har derimot blitt tydelig mindre. Den er redusert fra 27,9 prosent i 1995 til 23,6 prosent i 2005. Kostnaden beregnes ved at et driftsmidlets nypris fordeles med like store årlige beløp over forventet levetid for driftsmidlet. Det lave investeringsnivået nevnt i kapittel 2, er hovedårsak til nedgangen.

Andre faste kostnader har økt andelen fra 22,5 prosent til 32,6 prosent i tiårsperioden. Dette er såpass mye at det er verdt å se nærmere på.

### 3.1.4 Andre faste kostnader

Gruppen andre faste kostnader omfatter kostnader til drivstoff, jordleie, forsikring, elektrisk kraft, maskinleie, bruk av privat bil i næring og administrasjon. Figur 3.4. viser hvordan de enkelte kostnadspostene i gruppa har utviklet seg i tiårsperioden, vist i løpende kroner.

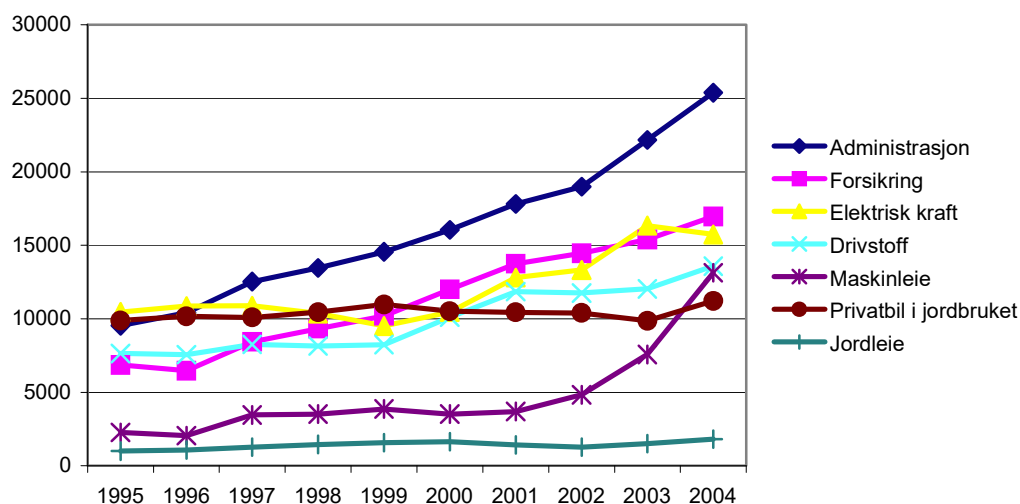

Figur 3.4 Andre faste kostnader i 1995–2004, kr

Figuren viser ganske ulik utvikling for kostnadspostene. Jordleie har vært en stabil liten kostnadspost hele perioden. På grunn av nedlegging av bruk har det vært tilgang på rimelig leiejord i hele perioden. Kostnader til bruk av privat bil i jordbruket har også vært svært stabil gjennom perioden. Dette skyldes i hovedsak at det har vært liten endring i satsene for fradrag i skatteregnskapet for privat bil i næring.

Kostnadene til maskinleie har kraftig økning de tre siste årene. Mye av dette kan forklares med at stadig større andel av grovfôret høstes som rundballer med leide maskiner. Kostnadene til drivstoff, elektrisk kraft og forsikring har økt forholdsvis jevnt gjennom perioden.

Den kraftigste økningen har kostnadene til administrasjon. Fra 9 500 kroner i 1995 til 25 400 kroner. Dette er en økning på ca. 167 prosent. Administrasjonskostnader omfatter bl.a. kostnader til rekvisita, regnskap, EDB og telefon. Det har vært kraftig kostnadsøkning for alle postene. For eksempel har kostnadene til regnskapsføring økt i takt med stadig nye krav til regnskap og dokumentasjon, og ikke minst med innføring av nytt regnskapsprogram på mange regnskapskontor i 2003. Gårdbrukerne er, på samme måte som andre, blitt mer og mer avhengig av datateknologi i gårdsdrifta. Dette har medført økte kostnader. Det samme gjelder kostnadene til telefon. For eksempel økte telefonkostnadene med 19 prosent fra 2003 til 2004. I gjennomsnitt var telefonkostnadene i gårdsdrifta 5 900 kroner i 2004.

Prosentvis andel av «Andre faste kostnader» er vist i figur 3.5. Den forholdsvis sterke økningen i administrasjon og maskinleie vises tydelig. Mens kostnadene til privat bil i jordbruket er blitt relativt mindre.

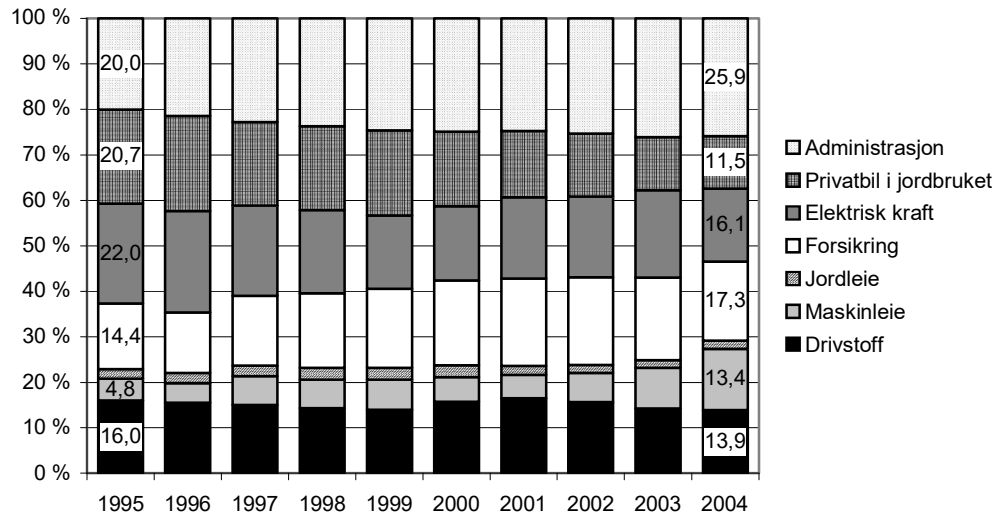

Figur 3.5 Andre faste kostnader, prosentvis fordeling 1995–2004





## 4 Tabellsamling 2000–2004

---

Tabellsamlingen inneholder tabeller med tall fra driftsgranskingene for de siste 5 årene:

Tabell 1.	Nord Norge. Alle produksjoner. Alle størrelsesgrupper
Tabell 2.	Nord Norge. Alle produksjoner. Størrelsesgruppe 50–99 daa.
Tabell 3.	Nord Norge. Alle produksjoner. Størrelsesgruppe 100–199 daa.
Tabell 4.	Nord Norge. Alle produksjoner. Størrelsesgruppe 200–299 daa.
Tabell 5.	Nord Norge. Alle produksjoner. Størrelsesgruppe 300–499 daa
Tabell 6.	Nord Norge. Melkeproduksjon. Alle størrelsesgrupper
Tabell 7.	Nord Norge. Melkeproduksjon. Størrelsesgruppe 100–199 daa.
Tabell 8.	Nord Norge. Melkeproduksjon. Størrelsesgruppe 200–299 daa.
Tabell 9.	Nord Norge. Melkeproduksjon. Størrelsesgruppe 300–499 daa.
Tabell 10.	Nord Norge. Sauehold. Alle størrelsesgrupper
Tabell 11.	Nord Norge. Sauehold. Størrelsesgruppe 100–199 daa.
Tabell 12.	Nord Norge. Geitehold. Alle størrelsesgrupper.
Tabell 13.	Nord Norge. Geitehold. Størrelsesgruppe 50–99 daa.
Tabell 14.	Nord Norge. Geitehold. Størrelsesgruppe 100–199 daa.
Tabell 15.	Nordland. Alle produksjoner. Alle størrelsesgrupper.
Tabell 16.	Troms. Alle produksjoner. Alle størrelsesgrupper.
Tabell 17.	Finnmark. Alle produksjoner. Alle størrelsesgrupper.
Tabell 18.	Nordland. Melkeproduksjon. Alle størrelsesgrupper.
Tabell 19.	Troms. Melkeproduksjon. Alle størrelsesgrupper.
Tabell 20.	Finnmark. Melkeproduksjon. Alle størrelsesgrupper

Hver tabell er på 3 sider og er delt i 6 deler:

- A. Produksjonstekniske data og oppnådde priser
- B. Nettoinvesteringer
- C. Produksjonsinntekter per bruk
- D. Kostnader per bruk
- E. Resultatregning
- F. Balanse og egenkapital per 31.12

## Nord-Norge

### Alle produksjoner. Alle bruk

**Tabell 1a. Produksjonstekniske data og oppnådde priser**

År	2000	2001	2002	2003	2004	
Antall bruk	116	119	119	116	116	
Brukers alder	47	47	48	48	48	
<b>Arealfordeling og avling</b>						
Korn, daa	0,4	0,4	0,6	0,6	0,8	
Grovfôr, daa	188,6	196,1	202,9	213,5	229,9	
Annet areal, daa	1,4	2,1	2,0	2,0	2,1	
Jordbruksareal, daa	190,5	198,6	205,5	216,1	232,8	
- herav leid areal, daa	75,4	74,5	75,1	79,9	86,5	
Korn, FEm pr daa	147	271	173	301	269	
Grovfôr, FEm pr daa	284	274	273	282	279	
Jordbruksareal, FEm pr daa	282	272	272	280	277	
<b>Husdyrproduksjon</b>						
Antall årskyr	8,6	8,9	8,7	9,5	10,0	
Kumelk, liter omsatt	48 470	49 606	50 422	56 931	60 896	
Produsert melk pr årsku, kg	6 200	6 125	6 351	6 533	6 711	
Storfekjøtt, kg omsatt	1 919	2 023	2 155	2 433	2 620	
Antall vinterfôra sauer (vfs)	19	20	22	22	24	
Kg kjøtt pr vfs	26	27	27	29	29	
Ull, kg omsatt pr vfs	4,5	5,2	5,1	5,0	5,1	
Årsgeiter	13,7	13,8	14,6	14,1	13,5	
Geitemelk, liter omsatt	6806	7025	7661	7889	8263	
Produsert melk pr årsgeit, kg	542	554	582	613	685	
<b>Arbeidsforbruk, timer</b>						
Bruker	1 946	1 985	1 926	1 937	1 965	
Ektefelle	462	469	525	521	518	
Barn under 17 år	38	31	27	33	25	
Sum familie	2 446	2 485	2 479	2 492	2 508	
Leid arbeid	560	575	554	622	609	
Sum timer i jordbruket	3 005	3 060	3 033	3 113	3 116	
Sum timer familie i skogbruket	36	43	40	34	35	
Sum timer i tilleggsnæring	72	55	52	48	58	
Familiens arbeid på nyanlegg	52	47	48	38	45	
Familiens arb. i annen virksomhet i alt	1 129	1 075	1 007	754	910	
<b>Oppnådde priser</b>						
Bygg, kr pr kg					1,51	
Kumelk, kr pr l	2)	3,08	3,30	3,53	3,43	3,43
Kukjøtt, kr pr kg	3)	22,02	23,73	23,35	24,60	26,37
Annet storfekjøtt, kr pr kg	3)	25,90	27,83	27,95	28,58	30,68
Sau- og lammekjøtt, kr pr kg	3)	28,22	27,82	27,09	26,99	26,59
Ull, kr pr kg		35,25	35,80	37,05	36,28	33,74
Geitemelk, kr pr l	2)	3,24	3,65	3,94	3,83	4,09

**Tabell 1b. Nettoinvesteringer**

År	2000	2001	2002	2003	2004
Jord, grøfter og vannanlegg	1 529	3 773	2 267	4 473	2 001
Driftsbygninger	-3 244	1 965	-6 160	9 328	-4 793
Maskiner og redskap	-1 004	14 675	-2 391	1 948	-4 430
Melkevote (ku og geit)	894	6 805	3 755	2 962	5 704
Sum nettoinvesteringer	-1 825	27 219	-2 529	18 712	-1 517

1) Inkl. nyttet halmavling

2) Før 1999 inkl. distriktstilskudd og grunntilskudd

3) Før 2000 inkl. distriktstilskudd og grunntilskudd

## Nord-Norge

### Alle produksjoner. Alle bruk

Tabell 1c. Produksjonsinntekter pr bruk

År	2000	2001	2002	2003	2004
Kom					205
Andre planteprodukter	6 953	7 408	10 517	8 073	8 359
<b>Planteprodukter i alt</b>	<b>6 953</b>	<b>7 408</b>	<b>10 517</b>	<b>8 073</b>	<b>8 564</b>
Storfe, melk	149 134	163 878	177 746	195 497	208 788
Storfe, livdyr	4 462	4 729	7 240	4 683	5 372
Kuslakt	18 292	21 668	19 721	25 784	27 913
Annet storfeslakt	31 976	29 385	37 603	40 839	43 742
Sauer, livdyr og slakt	17 501	17 255	17 030	19 791	22 654
Ull	3 259	3 361	4 359	4 008	4 347
Geiter, melk	22 081	25 638	30 193	30 207	33 771
Geiter, livdyr og slakt	1 316	545	961	997	870
Andre inntekter, husdyrholdet	1 014	115	409	2 729	455
<b>Husdyrprodukt i alt</b>	<b>249 093</b>	<b>266 620</b>	<b>295 313</b>	<b>324 826</b>	<b>350 420</b>
Areal og kulturlandskapstillegg, grovfôr	73 080	77 085	84 387	85 649	89 689
Areal og kulturlandskapstillegg, korn	146	241	126	197	315
Areal og kulturlandskapstillegg, annet	1 359	1 257	1 348	1 024	1 324
Produksjonstillegg, husdyr	60 953	63 855	69 843	73 369	76 958
Bunnfradrag			-5 899	-6 000	-6 103
Driftstillegg melk geit	12 439	11 643	12 493	11 207	10 086
Distriktstilskudd geit	6 325	7 008	7 486	8 976	8 957
Grunntilskudd geit	12 388	13 191	13 989	15 247	15 439
Driftstillegg melk ku	41 289	38 539	41 862	39 741	44 736
Distriktstilskudd storfe	65 860	67 303	69 845	78 107	81 759
Grunntilskudd storfe	7 093	6 651	7 525	2 758	
Distriktstilskudd sau	5 865	6 137	7 138	7 765	8 275
Grunntilskudd sau	2 221	2 295	2 247	2 357	2 472
Refunderte avløserutgifter	41 796	40 653	49 259	42 349	45 675
Andre tilskudd	8 896	8 580	8 800	13 429	10 955
<b>Tilskudd i alt</b>	<b>339 717</b>	<b>344 449</b>	<b>370 460</b>	<b>376 187</b>	<b>391 239</b>
Leieinntekter, traktor og redskap	8 445	7 337	8 392	5 272	5 572
Andre inntekter	8 096	3 661	12 061	3 748	5 014
<b>Produksjonsinntekter i alt</b>	<b>612 304</b>	<b>629 475</b>	<b>696 743</b>	<b>718 107</b>	<b>760 808</b>

Tabell 1d. Kostnader pr bruk

År	2000	2001	2002	2003	2004
Kraffôr	98 563	103 581	111 857	112 107	122 169
Andre førkostnader inkl. beiteleie	9 914	9 653	9 077	9 615	8 098
Såvarer	2 526	2 677	3 160	2 984	3 428
Handelsgjødsel og kalk	18 418	18 615	21 281	21 936	22 649
Plantevernmidler	514	338	495	557	826
Konserveringsmidler	4 115	4 961	5 680	5 285	6 165
Andre forbruksartikler m.v.	25 252	28 474	28 365	32 989	38 540
Kjøp av dyr	8 196	8 247	5 022	7 409	9 002
<b>Sum variable kostnader</b>	<b>167 498</b>	<b>176 547</b>	<b>184 938</b>	<b>192 882</b>	<b>210 877</b>
Leid arbeid	53 963	57 562	60 042	69 466	69 760
Drivstoff	10 112	11 846	11 750	12 046	13 587
Vedl.h. jord, veger, grøfter og vannanl.	1 738	2 004	3 074	2 260	2 305
Vedl.h. driftsbygninger	15 114	16 049	17 736	21 336	21 201
Vedl.h. traktor og maskiner	25 437	25 776	31 584	34 443	38 414
Avskr. jord, veger, grøfter og vannanl.	1 677	1 614	1 445	1 309	1 115
Avskr. driftsbygninger	23 842	25 815	27 052	29 220	31 771
Avskr. traktor og maskiner	36 590	36 427	37 579	38 655	37 902
Maskinleie	3 521	3 694	4 835	7 581	13 141
Andre faste kostnader	50 692	56 244	58 447	65 268	71 128
<b>Sum faste kostnader</b>	<b>222 686</b>	<b>237 032</b>	<b>253 544</b>	<b>281 583</b>	<b>300 324</b>
<b>Kostnader i alt</b>	<b>390 184</b>	<b>413 579</b>	<b>438 482</b>	<b>474 465</b>	<b>511 201</b>
Netto mek.kostnader pr FEm totalavl.	1,47	1,54	1,65	1,63	1,66
Netto mekaniseringskostnader pr daa	415	419	448	457	460

1) Før 1999 inkl. distriktstilskudd og grunntilskudd

2) Før 2000 inkl. distriktstilskudd og grunntilskudd

## Nord-Norge

### Alle produksjoner. Alle bruk

**Tabell 1e. Resultatregning**

År	2000	2001	2002	2003	2004
<b>Resultatregning i jordbruket</b>					
Driftsoverskudd	222120	215 896	258 261	243 642	249 607
- Renter av jordbruksaktiva	57668	62 917	66 869	51 055	44 669
Familiens arbeidsfortjeneste	164452	152 979	191 392	192 587	204 938
Familiens arbeidsfortjeneste pr årsverk	119538	109 598	137 286	137 867	145 019
Lønnsevne	229025	221 346	251 433	262 052	274 698
Lønnsevne pr. time	76,20	72,34	82,90	84,17	88,15
Vederlag til arbeid og egenkap. pr årsv.	152180	145 007	173 248	168 385	176 015
<b>Règnskapssammendrag</b>					
Driftsoverskudd, jordbruk	222120	215 896	258 261	243 642	249 607
Driftsoverskudd, skogbruk	3132	4 528	3 623	2 588	3 321
Driftsoverskudd, tilleggsnæringer	9116	12 138	7 515	7 526	14 399
Driftsoverskudd, andre næringer	13980	13 921	6 681	6 821	14 656
Lønnsinntekt	140787	144 152	156 464	138 987	146 472
Pensjoner og sykepenger	26679	29 008	37 244	41 499	46 231
Gevinst/utbytte verdipapir	1858	- 2 652	1 558	1 174	1 227
Årlige erstatninger og lignende	2064	2 571	2 295	2 053	2 398
Familiens arbeid på nyanlegg	5953	5 616	5 886	4 840	6 028
Renteinntekter	8647	10 413	11 462	6 461	2 759
- Renteutgifter	48820	56 119	57 170	49 285	37 187
- Kårutgifter	1925	1 752	1 611	972	1 146
Nettoinntekt	383591	377 721	432 208	405 335	448 765
Privatforbruk ekskl. skatt	260758	272 062	296 787	307 328	325 109
Betalte skatter	96902	100 601	111 350	102 214	111 587

**Tabell 1f. Balanse og arbeidskapital pr 31.12.**

År	2000	2001	2002	2003	2004
Kontanter og bankinnskudd	167 165	169 580	203 407	188 541	192 829
Andre krav	61 766	54 588	64 998	61 363	68 059
Omløpsmidler, jordbruk	72 641	77 143	85 773	88 318	92 274
Omløpsmidler, skogbruk	1 898	2 003	1 195	1 231	1 272
Omløpsmidler, tilleggsnæringer	1 559	1 066	1 191	1 877	2 500
Omløpsmidler, andre næringer	40 738	42 269	41 220	24 491	28 649
<b>Omløpsmidler i alt</b>	<b>345 767</b>	<b>346 648</b>	<b>397 783</b>	<b>365 822</b>	<b>385 583</b>
Anleggsmidler, jordbruk	752 684	834 057	869 886	942 018	1 021 406
Anleggsmidler, skogbruk	21 778	26 086	25 978	25 480	33 489
Anleggsmidler, tilleggsnæringer	14 125	16 401	27 511	40 286	51 129
Anleggsmidler, andre næringer	34 593	36 641	35 654	35 655	34 929
Privat hovedbygninger	264 232	257 706	246 641	284 203	312 525
Privat, annet	74 396	83 059	95 031	107 195	127 737
<b>Anleggsmidler i alt</b>	<b>1 161 809</b>	<b>1 253 950</b>	<b>1 300 701</b>	<b>1 434 837</b>	<b>1 581 214</b>
<b>Eiendeler i alt</b>	<b>1 507 576</b>	<b>1 600 598</b>	<b>1 698 273</b>	<b>1 800 659</b>	<b>1 966 797</b>
Eiendeler i jordbruket	825 324	911 200	955 449	1 030 337	1 113 680
Kortsiktig gjeld	159 439	183 911	190 346	185 457	202 900
Langsiktig gjeld	579 814	622 509	625 807	707 038	757 226
<b>Gjeld i alt</b>	<b>739 252</b>	<b>806 420</b>	<b>816 152</b>	<b>892 494</b>	<b>960 126</b>
Endring i året, kroner	11 311	230	2 320	25 759	30 574
<b>Egenkapital</b>	<b>768 323</b>	<b>794 178</b>	<b>883 334</b>	<b>908 165</b>	<b>1 006 670</b>
Egenkapitalprosent	51	50	52	50	51
Endring i året (sparing)	42 438	20 577	43 829	25 871	23 555
<b>Arbeidskapital</b>	<b>186 328</b>	<b>162 737</b>	<b>207 437</b>	<b>180 365</b>	<b>182 682</b>
Endring i året	64 310	-9 076	37 402	21 302	831
1) Kalkulasjonsrente	7,0 %	7,0 %	7,0 %	5,0 %	4,0 %

## Nord-Norge

### Alle produksjoner. Størrelsesgruppe 50 - 99 daa

Tabell 2a. Produksjonstekniske data og oppnådde priser

År	2000	2001	2002	2003	2004
Antall bruk	17	14	14	12	10
Brukers alder	50	50	51	52	53
<b>Arealfordeling og avling</b>					
Korn, daa					
Grovfôr, daa	83,5	83,6	79,7	79,5	81,4
Annet areal, daa	0,6	1,7	4,8	5,5	1,4
Jordbruksareal, daa	84,1	85,3	84,5	85,0	82,7
- herav leid areal, daa	23,4	24,8	25,7	26,5	27,3
Korn, FEm pr daa	1)				
Grovfôr, FEm pr daa	250	236	245	234	250
Jordbruksareal, FEm pr daa	250	234	233	220	245
<b>Husdyrproduksjon</b>					
Antall årskyr	0,6	0,6			
Kumelk, liter omsatt	3 282	2 957			
Produsert melk pr årsku, kg	5 962	5 215			
Storfekjøtt, kg omsatt	279	112	305		
Antall vinterfôra sauer (vfs)	24	23	27	28	24
Kg kjøtt pr vfs	22	24	26	26	26
Ull, kg omsatt pr vfs	5,0	4,8	5,3	4,1	6,7
Årsgeiter	29,1	35,1	31,7	37,2	44,9
Geitemelk, liter omsatt	15414	17977	16482	21085	26582
Produsert melk pr årsgreit, kg	583	556	562	611	657
<b>Arbeidsforbruk, timer</b>					
Bruker	1 426	1 665	1 474	1 542	1 590
Ektefelle	451	265	304	483	547
Barn under 17 år				20	3
Sum familie	1 877	1 930	1 778	2 046	2 140
Leid arbeid	323	398	266	286	287
Sum timer i jordbruket	2 200	2 328	2 045	2 332	2 427
Sum timer familie i skogbruket	62	58	12	13	9
Sum timer i tilleggsnæring	34	18	26	20	17
Familiens arbeid på nyanlegg	4	1	1		
Familiens arb. i annen virksomhet i alt	1 677	1 407	1 317	1 234	1 212
<b>Oppnådde priser</b>					
Bygg, kr pr kg					
Kumelk, kr pr l	2)	3,16	3,42		
Kukjøtt, kr pr kg	3)	20,65	18,19	22,01	
Annet storfekjøtt, kr pr kg	3)	27,37	28,04	26,87	
Sau- og lammekjøtt, kr pr kg	3)	28,98	26,10	26,25	26,60
Ull, kr pr kg		35,25	34,75	38,24	34,88
Geitemelk, kr pr l	2)	3,12	3,58	3,93	3,73
					4,02

Tabell 2b. Nettoinvesteringer

År	2000	2001	2002	2003	2004
Jord, grøfter og vannanlegg	1 814	585	320	3 160	331
Driftsbygninger	-12 814	-17 557	-15 508	-10 253	-10 703
Maskiner og redskap	-15 562	-7 018	-8 003	4 826	7 539
Melkekvote (ku og geit)	6 103	4 059	1 411	4 044	-2 044
Sum nettoinvesteringer	-20 459	-19 931	-21 781	1 776	-4 876

1) Inkl. nyttet halmavling

2) Før 1999 inkl. distriktstilskudd og grunntilskudd

3) Før 2000 inkl. distriktstilskudd og grunntilskudd

## Nord-Norge

### Alle produksjoner. Størrelsesgruppe 50 - 99 daa

Tabell 2c. Produksjonsinntekter pr bruk

År	2000	2001	2002	2003	2004
Korn					
Andre planteprodukter	3 813	4 448	3 920	2 511	3 224
<b>Planteprodukter i alt</b>	<b>3 813</b>	<b>4 448</b>	<b>3 920</b>	<b>2 511</b>	<b>3 224</b>
Storfe, melk 1)	10 362	10 101	795		
Storfe, livdyr	3 538		15 262		
Kuslakt 2)	-1 328	2 143	-3 343		
Annet storfeslakt 2)	4 057	3 867	-3 245		
Sauer, livdyr og slakt	16 329	14 645	16 402	18 838	16 056
Ull	4 514	3 866	5 144	4 401	5 143
Geiter, melk 1)	48 015	64 359	64 716	78 694	106 761
Geiter, livdyr og slakt 2)	1 815	920	446	2 355	1 924
Andre inntekter, husdyrholdet	1 989			271	
<b>Husdyrprodukt i alt</b>	<b>89 290</b>	<b>99 900</b>	<b>96 176</b>	<b>104 559</b>	<b>129 883</b>
Areal og kulturlandskapstillegg, grovfôr	46 570	33 020	44 594	38 117	38 816
Areal og kulturlandskapstillegg, korn					
Areal og kulturlandskapstillegg, annet	875	581	690	825	440
Produksjonstillegg, husdyr	51 843	55 781	57 440	61 851	69 906
Bunnfradrag			-6 000	-6 000	-6 000
Driftstillegg melk geit	31 088	34 179	33 825	32 500	32 500
Distriktstilskudd geit	14 572	16 979	15 998	18 791	23 140
Grunntilskudd geit	28 120	33 449	31 382	39 836	49 309
Driftstillegg melk ku	4 529	4 714	1 901	5 417	13 000
Distriktstilskudd storfe	4 536	2 378	3 110		271
Grunntilskudd storfe	895	389	1 115		
Distriktstilskudd sau	6 611	7 095	8 950	9 171	7 747
Grunntilskudd sau	2 258	2 538	2 909	2 768	2 346
Refunderte avløserutgifter	29 436	33 954	28 004	24 754	35 700
Andre tilskudd	8 938	9 700	8 543	10 662	10 234
<b>Tilskudd i alt</b>	<b>230 271</b>	<b>234 757</b>	<b>232 463</b>	<b>238 690</b>	<b>277 409</b>
Leieinntekter, traktor og redskap	9 445	9 522	9 648	5 673	4 454
Andre inntekter	27 976		28 946	9 697	
<b>Produksjonsinntekter i alt</b>	<b>360 794</b>	<b>348 627</b>	<b>371 153</b>	<b>361 129</b>	<b>414 970</b>

Tabell 2d. Kostnader pr bruk

År	2000	2001	2002	2003	2004
Kraftfôr	40 081	44 241	41 224	50 940	59 392
Andre fôrkostnader inkl. beiteleie	4 037	5 037	2 398	3 461	1 967
Såvarer	766	444	577	1 690	178
Handelsgjødsel og kalk	8 005	8 790	7 984	8 248	9 484
Plantevernmidler	282	206	276	85	1
Konserveringsmidler	2 530	2 201	2 819	2 734	2 836
Andre forbruksartikler m.v.	11 372	11 242	10 104	11 535	13 485
Kjøp av dyr	1 010	2 215	929	1 645	247
<b>Sum variable kostnader</b>	<b>68 082</b>	<b>74 376</b>	<b>66 311</b>	<b>80 338</b>	<b>87 588</b>
Leid arbeid	31 917	42 582	28 562	32 602	36 357
Drivstoff	5 260	5 826	4 855	5 479	7 366
Vedl.h. jord, veger, grøfter og vannanl.	1 208	1 828	824	1 055	1 169
Vedl.h. driftsbygninger	13 907	7 626	7 122	9 258	7 459
Vedl.h. traktor og maskiner	15 839	13 215	18 272	17 614	22 298
Avskr. jord, veger, grøfter og vannanl.	967	826	993	757	909
Avskr. driftsbygninger	14 781	17 700	15 924	16 302	18 598
Avskr. traktor og maskiner	20 477	13 818	12 744	11 921	14 825
Maskinleie	1 525	3 964	4 486	6 566	9 400
Andre faste kostnader	31 997	36 970	36 271	42 696	44 180
<b>Sum faste kostnader</b>	<b>137 876</b>	<b>144 353</b>	<b>130 053</b>	<b>144 250</b>	<b>162 560</b>
<b>Kostnader i alt</b>	<b>205 958</b>	<b>218 729</b>	<b>196 364</b>	<b>224 588</b>	<b>250 148</b>
Netto mek.kostnader pr FEm totalavl.	1,94	1,59	1,79	2,10	2,60
Netto mekaniseringskostnader pr daa	485	373	417	462	637

1) Før 1999 inkl. distriktstilskudd og grunntilskudd

24 Før 2000 inkl. distriktstilskudd og grunntilskudd

## Nord-Norge

### Alle produksjoner. Størrelsesgruppe 50 - 99 daa

Tabell 2e. Resultatregning

År	2000	2001	2002	2003	2004
<b>Resultatregning i jordbruket</b>					
Driftsoverskudd	154836	129 897	174 789	136 541	164 822
- Renter av jordbruksaktiva <sup>1)</sup>	32621	32 999	27 940	20 752	19 286
Familiens arbeidsfortjeneste	122215	96 899	146 849	115 789	145 536
Familiens arbeidsfortjeneste pr årsverk	117297	90 516	148 703	104 422	124 826
Lønnsevne	159304	144 879	175 411	148 390	181 893
Lønnsevne pr. time	72,40	62,23	85,80	63,63	74,95
Vederlag til arbeid og egenkap. pr årsv.	146985	125 836	174 146	127 474	146 689
<b>Regnskapssammendrag</b>					
Driftsoverskudd, jordbruk	154836	129 897	174 789	136 541	164 822
Driftsoverskudd, skogbruk	11055	16 921	212	- 437	347
Driftsoverskudd, tilleggsnæringer	4453	3 147	3 046	4 686	2 777
Driftsoverskudd, andre næringer	35132	44 689	16 722	4 942	29 509
Lønnsinntekt	196123	160 503	205 291	197 887	182 167
Pensjoner og sykepenger	26772	60 753	37 441	55 991	45 623
Gevinst/utbytte verdipapir	1555	5	663		3
Årlige erstatninger og lignende	600	817	665	417	
Familiens arbeid på nyanlegg	440	173	181		
Renteinntekter	15293	16 162	29 155	10 453	2 290
- Renteutgifter	28941	33 738	38 207	20 777	17 894
- Kårutgifter	1247	1 583	1 675		
Nettoinntekt	416071	397 747	428 282	389 703	409 646
Privatforbruk ekskl. skatt	266848	303 335	271 218	296 566	324 830
Betalte skatter	101313	105 065	118 410	109 079	107 407

Tabell 2f. Balanse og arbeidskapital pr 31.12.

År	2000	2001	2002	2003	2004
Konter og bankinnskudd	304 521	247 529	512 909	275 395	126 443
Andre krav	24 800	24 724	38 893	28 333	28 592
Omløpsmidler, jordbruk	26 075	24 645	26 473	20 059	23 313
Omløpsmidler, skogbruk	706	857	857	1 000	1 200
Omløpsmidler, tilleggsnæringer					
Omløpsmidler, andre næringer	12 314	20 376	199 739	5 124	5 819
<b>Omløpsmidler i alt</b>	<b>368 416</b>	<b>318 132</b>	<b>778 871</b>	<b>329 911</b>	<b>185 368</b>
Anleggsmidler, jordbruk	426 830	436 472	354 411	392 282	455 881
Anleggsmidler, skogbruk	35 882	40 236	9 668	2 488	5 385
Anleggsmidler, tilleggsnæringer	12 178	10 214	3 571	4 167	
Anleggsmidler, andre næringer	45 737	35 515	8 616	28 896	32 850
Privat hovedbygninger	216 236	242 351	216 559	225 616	238 820
Privat, annet	86 957	106 263	92 898	86 955	134 920
<b>Anleggsmidler i alt</b>	<b>823 819</b>	<b>871 051</b>	<b>685 724</b>	<b>740 403</b>	<b>867 856</b>
<b>Eiendeler i alt</b>	<b>1 192 235</b>	<b>1 189 182</b>	<b>1 464 721</b>	<b>1 070 314</b>	<b>1 053 223</b>
Eiendeler i jordbruket	452 904	461 117	381 010	412 340	479 195
Kortsiktig gjeld	62 244	75 245	61 129	66 045	74 822
Langsiktig gjeld	327 414	393 310	435 413	314 760	368 925
<b>Gjeld i alt</b>	<b>389 657</b>	<b>468 555</b>	<b>496 542</b>	<b>380 804</b>	<b>443 747</b>
Endring i året, kroner	-48 741	-16 319	-56 475	40 796	16 414
<b>Egenkapital</b>	<b>802 578</b>	<b>720 627</b>	<b>968 179</b>	<b>689 510</b>	<b>609 476</b>
Egenkapitalprosent	67	61	66	64	58
Endring i året (sparing)	54 584	-8 141	88 090	-913	-5 696
<b>Arbeidskapital</b>	<b>306 172</b>	<b>242 887</b>	<b>717 742</b>	<b>263 866</b>	<b>110 545</b>
Endring i året	58 011	-1 740	99 572	10 777	-49 001
1) Kalkulasjonsrente	7,0 %	7,0 %	7,0 %	5,0 %	4,0 %

## Nord-Norge

### Alle produksjoner. Størrelsesgruppe 100 - 199 daa

Tabell 3a. Produksjonstekniske data og oppnådde priser

År	2000	2001	2002	2003	2004	
Antall bruk	48	47	47	44	35	
Brukers alder	48	47	48	50	50	
<b>Arealfordeling og avling</b>						
Korn, daa	0,4	0,4	0,6	0,4	0,5	
Grovfôr, daa	149,0	147,9	146,9	149,4	147,4	
Annet areal, daa	1,0	1,1	1,2	1,5	1,4	
Jordbruksareal, daa	150,4	149,3	148,7	151,3	149,2	
- herav leid areal, daa	51,5	43,3	40,0	48,9	46,5	
Korn, FEM pr daa	93	283	74	479	363	
Grovfôr, FEM pr daa	278	280	278	293	292	
Jordbruksareal, FEM pr daa	276	280	277	290	291	
<b>Husdyrproduksjon</b>						
Antall årskyr	6,1	5,1	4,6	4,1	3,8	
Kumelk, liter omsatt	33 448	28 101	26 352	23 987	23 185	
Produsert melk pr årsku, kg	5 921	6 080	6 266	6 401	6 857	
Storfekjøtt, kg omsatt	1 344	1 237	1 449	1 169	1 160	
Antall vinterfôra sauer (vfs)	27	32	34	42	44	
Kg kjøtt pr vfs	29	28	27	30	30	
Ull, kg omsatt pr vfs	4,6	5,6	5,2	5,5	4,6	
Årsgeiter	20,4	23,5	24,9	25,0	29,2	
Geitemelk, liter omsatt	9782	12142	13381	14056	18404	
Produsert melk pr årsgeit, kg	522	564	600	619	707	
<b>Arbeidsforbruk, timer</b>						
Bruker	1 890	1 783	1 675	1 718	1 694	
Ektefelle	366	483	520	533	485	
Barn under 17 år	40	31	26	25	9	
Sum familie	2 296	2 298	2 220	2 277	2 188	
Leid arbeid	471	454	463	502	526	
Sum timer i jordbruket	2 766	2 751	2 684	2 779	2 714	
Sum timer familie i skogbruket	39	48	53	51	57	
Sum timer i tilleggsnæring	64	56	56	52	33	
Familiens arbeid på nyanlegg	52	53	46	37	54	
Familiens arb. i annen virksomhet i alt	1 094	1 075	1 105	804	1 007	
<b>Oppnådde priser</b>						
Bygg, kr pr kg						
Kumelk, kr pr l	2)	3,08	3,33	3,53	3,45	3,45
Kukjøtt, kr pr kg	3)	21,76	23,71	23,50	24,43	25,80
Annet storfekjøtt, kr pr kg	3)	25,70	27,82	27,95	28,30	30,86
Sau- og lammekjøtt, kr pr kg	3)	28,32	28,22	27,38	28,06	27,52
Ull, kr pr kg		35,64	35,91	37,10	36,66	34,80
Geitemelk, kr pr l	2)	3,26	3,70	3,98	3,89	4,11

Tabell 3b. Nettoinvesteringer

År	2000	2001	2002	2003	2004
Jord, grøfter og vannanlegg	1 093	3 471	-78	4 347	3 823
Driftsbygninger	-12 319	-3 466	-5 907	6 452	1 045
Maskiner og redskap	-1 879	10 795	-3 329	-4 342	-5 875
Melkekvote (ku og geit)		5 116	3 637	941	2 778
Sum nettoinvesteringer	-13 106	15 917	-5 677	7 398	1 771

1) Inkl. nyttet halmavling

2) Før 1999 inkl. distriktstilskudd og grunntilskudd

3) Før 2000 inkl. distriktstilskudd og grunntilskudd



## Nord-Norge

### Alle produksjoner. Størrelsesgruppe 100 - 199 daa

**Tabell 3c. Produksjonsinntekter pr bruk**

År	2000	2001	2002	2003	2004
Korn					88
Andre planteprodukter	6 375	6 030	10 711	9 413	5 819
<b>Planteprodukter i alt</b>	<b>6 375</b>	<b>6 030</b>	<b>10 711</b>	<b>9 413</b>	<b>5 907</b>
Storfe, melk 1)	103 169	93 498	93 115	82 758	79 883
Storfe, livdyr	2 965	3 155	2 616	2 279	2 703
Kuslakt 2)	12 984	14 926	9 351	11 019	12 679
Annet storfeslakt 2)	22 080	17 622	27 470	20 881	19 975
Sauer, livdyr og slakt	26 737	28 846	26 400	41 797	47 211
Ull	4 803	5 593	6 711	8 640	7 892
Geiter, melk 1)	31 872	44 935	53 217	54 733	75 701
Geiter, livdyr og slakt 2)	2 434	1 108	2 415	1 982	2 137
<b>Andre inntekter, husdyrholdet</b>	<b>1 710</b>	<b>188</b>	<b>855</b>	<b>870</b>	<b>962</b>
<b>Husdyrprodukt i alt</b>	<b>208 828</b>	<b>209 983</b>	<b>222 278</b>	<b>225 234</b>	<b>249 365</b>
Areal og kulturlandskapstillegg, grovfôr	67 508	64 821	70 733	70 017	68 327
Areal og kulturlandskapstillegg, korn	155	261	151	64	187
Areal og kulturlandskapstillegg, annet	1 055	1 018	1 212	1 093	1 134
Produksjonstillegg, husdyr	59 679	64 409	68 842	71 968	79 885
Bunnfradrag			-5 745	-6 000	-6 000
Driftstillegg melk geit	16 517	18 021	18 677	20 682	22 286
Distriktstilskudd geit	9 074	12 411	13 068	16 149	19 536
Grunntilskudd geit	17 791	22 882	23 890	27 448	34 460
Driftstillegg melk ku	35 781	27 014	30 648	22 784	24 300
Distriktstilskudd storfe	43 442	37 743	39 556	34 213	31 101
Grunntilskudd storfe	4 901	3 993	6 310	1 393	
Distriktstilskudd sau	9 018	10 543	11 192	14 401	16 041
Grunntilskudd sau	3 525	3 998	3 565	4 398	4 785
Refunderte avløserutgifter	42 444	37 730	46 754	37 433	42 659
<b>Andre tilskudd</b>	<b>9 607</b>	<b>10 612</b>	<b>11 489</b>	<b>17 515</b>	<b>14 239</b>
<b>Tilskudd i alt</b>	<b>320 520</b>	<b>315 486</b>	<b>340 370</b>	<b>333 581</b>	<b>352 975</b>
Leieinntekter, traktor og redskap	6 583	7 558	6 278	4 308	4 253
Andre inntekter	167	9 096	8 368	7 192	
<b>Produksjonsinntekter i alt</b>	<b>542 472</b>	<b>548 152</b>	<b>588 005</b>	<b>579 729</b>	<b>612 499</b>

**Tabell 3d. Kostnader pr bruk**

År	2000	2001	2002	2003	2004
Kraftfôr	80 911	84 397	89 737	81 151	89 185
Andre førkostnader inkl. beiteleie	10 281	5 316	7 869	8 456	7 045
Såvarer	2 063	2 238	2 539	2 714	2 236
Handelsgjødsel og kalk	14 454	15 042	16 760	17 501	14 559
Plantevernmidler	341	348	402	543	318
Konserveringsmidler	3 426	4 639	5 534	3 576	4 333
Andre forbruksartikler m.v.	19 451	21 939	21 116	23 551	25 499
Kjøp av dyr	6 064	7 832	3 562	5 469	7 985
<b>Sum variable kostnader</b>	<b>136 991</b>	<b>141 751</b>	<b>147 519</b>	<b>142 961</b>	<b>151 159</b>
Leid arbeid	50 074	48 718	53 548	59 957	60 768
Drivstoff	8 052	10 637	10 105	9 146	9 313
Vedl.h. jord, veger, grøfter og vannanl.	1 852	1 684	2 788	1 796	2 368
Vedl.h. driftsbygninger	12 245	16 667	16 805	19 674	15 418
Vedl.h. traktor og maskiner	24 493	24 414	30 789	29 970	34 379
Avskr. jord, veger, grøfter og vannanl.	1 550	1 498	1 212	1 100	649
Avskr. driftsbygninger	20 114	20 568	23 131	24 377	26 676
Avskr. traktor og maskiner	32 838	33 285	34 643	30 792	30 656
Maskinleie	4 306	4 619	4 527	6 576	13 184
<b>Andre faste kostnader</b>	<b>47 902</b>	<b>51 832</b>	<b>53 239</b>	<b>55 503</b>	<b>60 627</b>
<b>Sum faste kostnader</b>	<b>203 426</b>	<b>213 921</b>	<b>230 787</b>	<b>238 890</b>	<b>254 038</b>
<b>Kostnader i alt</b>	<b>340 417</b>	<b>355 672</b>	<b>378 306</b>	<b>381 851</b>	<b>405 197</b>
Netto mek.kostnader pr FEm totalavl.	1,76	1,83	2,07	1,83	2,07
Netto mekaniseringskostnader pr daa	487	512	574	530	603

1) Før 1999 inkl. distriktstilskudd og grunntilskudd

2) Før 2000 inkl. distriktstilskudd og grunntilskudd

## Nord-Norge

### Alle produksjoner. Størrelsesgruppe 100 - 199 daa

Tabell 3e. Resultatregning

År	2000	2001	2002	2003	2004
<b>Resultatregning i jordbruket</b>					
Driftsoverskudd	202055	192 481	209 699	197 877	207 302
- Renter av jordbruksaktiva <sup>1)</sup>	49535	53 169	56 469	39 431	34 155
Familiens arbeidsfortjeneste	152520	139 312	153 230	158 446	173 146
Familiens arbeidsfortjeneste pr årsverk	120227	109 461	124 284	126 300	140 690
Lønnsevne	207676	194 031	206 778	218 403	233 914
Lønnsevne pr. time	75,07	70,53	77,05	78,60	86,19
Vederlag til arbeid og egenkap. pr årsv.	153928	147 306	168 237	160 278	174 427
<b>Regnskapssammendrag</b>					
Driftsoverskudd, jordbruk	202055	192 481	209 699	197 877	207 302
Driftsoverskudd, skogbruk	2458	5 453	5 031	5 919	4 320
Driftsoverskudd, tilleggsnæringer	8592	9 706	8 896	6 601	5 734
Driftsoverskudd, andre næringer	14468	12 639	7 496	10 330	22 367
Lønnsinntekt	135691	143 931	178 111	160 018	169 231
Pensjoner og sykepenger	14498	19 593	30 669	33 498	47 251
Gevinst/utbytte verdipapir	1062	- 241	198	514	431
Årlige erstatninger og lignende	2886	2 892	3 252	3 308	2 500
Familiens arbeid på nyanlegg	5894	6 422	5 742	4 701	7 216
Renteinntekter	8562	11 148	12 283	6 995	3 438
- Renteutgifter	38968	38 981	33 666	30 845	20 117
- Kårutgifter	1440	1 912	1 627	980	1 478
Nettoinntekt	355757	363 131	426 083	397 936	448 196
Privatforbruk ekskl. skatt	234637	259 192	301 108	284 042	289 963
Betalte skatter	92932	93 559	111 658	100 067	108 489

Tabell 3f. Balanse og arbeidskapital pr 31.12.

År	2000	2001	2002	2003	2004
Kontanter og bankinnskudd	166 610	202 322	223 020	231 158	228 425
Andre krav	46 200	52 577	63 159	55 114	64 524
Omløpsmidler, jordbruk	55 484	61 406	62 616	56 190	59 241
Omløpsmidler, skogbruk	1 767	3 423	1 345	1 609	1 943
Omløpsmidler, tilleggsnæringer	1 009	485	957	1 267	2 120
Omløpsmidler, andre næringer	21 983	24 927	23 573	28 213	24 924
<b>Omløpsmidler i alt</b>	<b>293 052</b>	<b>345 141</b>	<b>374 670</b>	<b>373 551</b>	<b>381 176</b>
Anleggsmidler, jordbruk	645 989	706 774	739 390	735 487	795 854
Anleggsmidler, skogbruk	21 583	33 779	46 114	46 185	66 682
Anleggsmidler, tilleggsnæringer	12 803	20 633	22 473	23 801	29 899
Anleggsmidler, andre næringer	36 253	42 510	41 973	41 971	49 586
Privat hovedbygninger	245 042	235 452	221 232	220 106	206 312
Privat, annet	74 733	74 058	81 057	91 864	106 148
<b>Anleggsmidler i alt</b>	<b>1 036 403</b>	<b>1 113 206</b>	<b>1 152 238</b>	<b>1 159 414</b>	<b>1 254 482</b>
<b>Eiendeler i alt</b>	<b>1 329 455</b>	<b>1 458 347</b>	<b>1 527 152</b>	<b>1 532 964</b>	<b>1 635 658</b>
Eiendeler i jordbruket	701 472	768 180	802 249	791 677	855 095
Kortsiktig gjeld	131 251	117 813	117 453	110 580	119 756
Langsiktig gjeld	447 027	461 282	426 315	481 539	487 066
<b>Gjeld i alt</b>	<b>578 278</b>	<b>579 094</b>	<b>543 768</b>	<b>592 119</b>	<b>606 822</b>
Endring i året, kroner	-23 591	8 678	-13 785	10 084	-1 433
<b>Egenkapital</b>	<b>751 178</b>	<b>879 252</b>	<b>984 390</b>	<b>940 846</b>	<b>1 028 835</b>
Egenkapitalprosent	57	60	64	61	63
Endring i året (sparing)	57 180	34 635	29 722	44 291	63 190
<b>Arbeidskapital</b>	<b>161 802</b>	<b>227 328</b>	<b>257 217</b>	<b>262 971</b>	<b>261 420</b>
Endring i året	54 904	41 490	19 259	48 399	7 851
1) Kalkulasjonsrente	7,0 %	7,0 %	7,0 %	5,0 %	4,0 %

## Nord-Norge

### Alle produksjoner. Størrelsesgruppe 200 - 299 daa

Tabell 4a. Produksjonstekniske data og oppnådde priser

År	2000	2001	2002	2003	2004	
Antall bruk	34	36	36	36	44	
Brukers alder	46	46	48	47	47	
<b>Arealfordeling og avling</b>						
Korn, daa	0,9	0,8	1,1	1,4	1,8	
Grovfôr, daa	235,3	229,0	235,9	236,9	237,5	
Annet areal, daa	1,6	3,2	2,0	1,1	2,1	
Jordbruksareal, daa	237,9	232,9	239,1	239,4	241,4	
- herav leid areal, daa	88,7	78,7	78,3	77,1	77,0	
Korn, FEM pr daa	183	263	240	240	249	
Grovfôr, FEM pr daa	308	292	288	304	309	
Jordbruksareal, FEM pr daa	306	289	287	303	305	
<b>Husdyrproduksjon</b>						
Antall årskyr	12,7	13,2	13,0	14,5	12,3	
Kumelk, liter omsatt	73 875	73 956	73 911	84 772	73 889	
Produsert melk pr årsku, kg	6 375	6 103	6 205	6 382	6 570	
Storfekjøtt, kg omsatt	2 728	2 617	2 952	3 181	3 083	
Antall vinterfôra sauer (vfs)	12	10	12	5	18	
Kg kjøtt pr vfs	20	23	26	20	28	
Ull, kg omsatt pr vfs	3,7	4,1	4,8	1,7	5,5	
Årsgeiter	2,1		2,4	2,4	2,1	
Geitemelk, liter omsatt	1335		1123	1213	1104	
Produsert melk pr årsgeit, kg	677		504	553	578	
<b>Arbeidsforbruk, timer</b>						
Bruker	2 102	2 190	2 143	2 079	2 039	
Ektefelle	482	463	515	438	440	
Barn under 17 år	57	48	39	30	30	
Sum familie	2 641	2 701	2 696	2 547	2 509	
Leid arbeid	691	599	633	727	596	
Sum timer i jordbruket	3 332	3 299	3 329	3 274	3 105	
Sum timer familie i skogbruket	25	43	39	30	20	
Sum timer i tilleggsnæring	75	59	62	58	74	
Familiens arbeid på nyanlegg	78	32	53	45	68	
Familiens arb. i annen virksomhet i alt	879	915	841	627	851	
<b>Oppnådde priser</b>						
Bygg, kr pr kg					1,51	
Kumelk, kr pr l	2)	3,08	3,29	3,53	3,42	3,43
Kukjøtt, kr pr kg	3)	22,07	23,90	23,11	24,64	26,41
Annet storfekjøtt, kr pr kg	3)	25,77	27,94	27,84	28,56	30,46
Sau- og lammekjøtt, kr pr kg	3)	27,72	28,00	26,86	24,47	25,05
Ull, kr pr kg		33,82	37,28	35,09	36,34	32,67
Geitemelk, kr pr l	2)	4,06		3,83	3,47	4,12

Tabell 4b. Nettoinvesteringer

År	2000	2001	2002	2003	2004
Jord, grøfter og vannanlegg	-1 032	7 327	426	2 266	-1 452
Driftsbygninger	20 895	19 119	-2 782	14 572	3 556
Maskiner og redskap	-5 159	42 776	-11 704	-6 549	-12 697
Melkekvote (ku og geit)		8 660	3 637	3 170	9 933
Sum nettoinvesteringer	14 704	77 881	-10 423	13 459	-661

1) Inkl. nyttet halmavling

2) Før 1999 inkl. distriktstilskudd og grunntilskudd

3) Før 2000 inkl. distriktstilskudd og grunntilskudd

## Nord-Norge

### Alle produksjoner. Størrelsesgruppe 200 - 299 daa

**Tabell 4c. Produksjonsinntekter pr bruk**

År	2000	2001	2002	2003	2004
Korn					470
Andre planteprodukter	8 757	9 139	8 711	8 948	10 535
<b>Planteprodukter i alt</b>	<b>8 757</b>	<b>9 139</b>	<b>8 711</b>	<b>8 948</b>	<b>11 005</b>
Storfe, melk	1) 227 281	243 520	260 794	290 319	253 305
Storfe, livdyr	4 686	5 830	6 047	6 603	6 063
Kuslakt	2) 29 416	30 494	32 943	35 173	33 171
Annet storfeslakt	2) 47 492	39 726	49 904	50 080	53 585
Sauer, livdyr og slakt	9 908	9 111	9 773	2 151	15 844
Ull	1 409	1 694	2 398	263	3 467
Geiter, melk	1) 5 422		4 300	4 205	4 552
Geiter, livdyr og slakt	2) 99		94	4	156
Andre inntekter, husdyrholdet	- 3		0	6 933	333
<b>Husdyrprodukt i alt</b>	<b>325 710</b>	<b>330 375</b>	<b>366 253</b>	<b>395 732</b>	<b>370 476</b>
Areal og kulturlandskapstillegg, grovfôr	85 679	90 871	97 809	98 461	95 851
Areal og kulturlandskapstillegg, korn	279	457	219	556	680
Areal og kulturlandskapstillegg, annet	905	800	1 368	1 153	1 016
Produksjonstillegg, husdyr	61 392	60 049	68 887	71 814	72 589
Bunnfradrag			-6 000	-6 000	-6 000
Driftstillegg melk geit	1 941		1 879		1 477
Distriktstilskudd geit	1 155		957	2 922	1 014
Grunntilskudd geit	2 412		2 123	2 303	2 085
Driftstillegg melk ku	58 294	57 139	59 125	57 778	53 270
Distriktstilskudd storfe	102 278	95 748	96 511	111 834	99 990
Grunntilskudd storfe	10 215	8 830	9 358	3 434	
Distriktstilskudd sau	2 843	2 826	3 863	1 165	5 948
Grunntilskudd sau	1 047	1 046	1 156	335	1 767
Refunderte avløserutgifter	44 998	41 346	52 718	48 749	44 123
Andre tilskudd	6 685	5 142	6 374	8 942	9 631
<b>Tilskudd i alt</b>	<b>380 122</b>	<b>364 255</b>	<b>396 348</b>	<b>403 445</b>	<b>383 442</b>
Leieinntekter, traktor og redskap	8 242	6 122	8 187	5 202	6 030
Andre inntekter			6 215	56	13 218
<b>Produksjonsinntekter i alt</b>	<b>722 831</b>	<b>709 891</b>	<b>785 713</b>	<b>813 382</b>	<b>784 170</b>

**Tabell 4d. Kostnader pr bruk**

År	2000	2001	2002	2003	2004
Kraftfôr	128 418	122 078	131 940	125 970	119 966
Andre førkostnader inkl. beiteleie	9 226	11 863	10 851	13 210	9 807
Såvarer	2 734	2 578	3 926	3 455	3 729
Handelsgjødsel og kalk	23 178	21 659	24 987	25 597	24 349
Plantevernmidler	677	530	622	764	1 218
Konserveringsmidler	5 002	5 213	5 514	5 825	6 671
Andre forbruksartikler m.v.	33 690	35 319	34 491	37 991	43 284
Kjøp av dyr	13 904	11 623	7 731	2 961	7 630
<b>Sum variable kostnader</b>	<b>216 829</b>	<b>210 862</b>	<b>220 063</b>	<b>215 771</b>	<b>216 653</b>
Leid arbeid	59 331	59 083	64 927	74 145	65 357
Drivstoff	12 611	13 083	13 263	12 821	14 163
Vedl.h. jord, veger, grøfter og vannanl.	1 717	2 748	3 012	3 593	2 584
Vedl.h. driftsbygninger	17 393	14 467	17 727	20 483	23 840
Vedl.h. traktor og maskiner	28 229	31 332	33 915	36 377	41 109
Avskr. jord, veger, grøfter og vannanl.	1 713	1 754	1 422	1 375	1 300
Avskr. driftsbygninger	27 681	29 912	28 937	31 083	32 606
Avskr. traktor og maskiner	41 465	41 880	43 780	44 722	38 537
Maskinleie	3 417	2 906	5 126	8 369	14 435
Andre faste kostnader	57 397	61 760	64 855	75 649	74 061
<b>Sum faste kostnader</b>	<b>250 954</b>	<b>258 924</b>	<b>276 965</b>	<b>308 617</b>	<b>307 989</b>
<b>Kostnader i alt</b>	<b>467 783</b>	<b>469 786</b>	<b>497 027</b>	<b>524 388</b>	<b>524 642</b>
Netto mek.kostnader pr FEm totalavl.	1,26	1,46	1,56	1,54	1,52
Netto mekaniseringskostnader pr daa	385	422	449	466	466

1) Før 1999 inkl. distriktstilskudd og grunntilskudd

2) Før 2000 inkl. distriktstilskudd og grunntilskudd

## Nord-Norge

### Alle produksjoner. Størrelsesgruppe 200 - 299 daa

Tabell 4e. Resultatregning

År	2000	2001	2002	2003	2004
<b>Resultatregning i jordbruket</b>					
Driftsoverskudd	255049	240 104	288 686	288 993	259 527
- Renter av jordbruksaktiva <sup>1)</sup>	67397	73 021	76 720	58 577	46 809
Familiens arbeidsfortjeneste	187652	167 083	211 966	230 417	212 718
Familiens arbeidsfortjeneste pr årsverk	122967	109 555	138 055	156 623	148 558
Lønnsevne	266887	239 667	276 893	304 562	278 075
Lønnsevne pr. time	80,10	72,64	83,17	93,03	89,55
Vederlag til arbeid og egenkap. pr årsv.	156578	142 967	170 444	183 959	179 030
<b>Regnskapssammendrag</b>					
Driftsoverskudd, jordbruk	255049	240 104	288 686	288 993	259 527
Driftsoverskudd, skogbruk	1352	1 100	4 065	287	- 456
Driftsoverskudd, tilleggsnæringer	12880	23 476	8 665	10 854	14 941
Driftsoverskudd, andre næringer	6113	11 039	6 044	8 778	11 288
Lønnsinntekt	109911	125 794	115 113	98 539	129 778
Pensjoner og sykepenger	49705	29 900	39 976	42 765	45 939
Gevinst/utbytte verdipapir	3693	- 8 672	4 051	2 984	2 794
Årlige erstatninger og lignende	2531	4 080	2 976	2 363	3 584
Familiens arbeid på nyanlegg	8850	3 684	6 479	5 687	9 068
Renteinntekter	6264	10 000	7 848	5 710	2 659
- Renteutgifter	53766	69 234	73 881	59 899	38 962
- Kårutgifter	1984	1 383	1 108	1 088	1 255
Nettoinntekt	400598	369 889	408 913	405 973	438 906
Privatforbruk ekskl. skatt	269104	269 754	290 582	319 584	324 837
Betalte skatter	95174	101 122	107 360	94 061	107 926

Tabell 4f. Balanse og arbeidskapital pr 31.12.

År	2000	2001	2002	2003	2004
Kontanter og bankinnskudd	148 918	152 243	129 405	155 294	184 636
Andre krav	98 311	60 532	76 629	63 144	70 881
Omløpsmidler, jordbruk	97 581	93 914	101 606	103 519	101 442
Omløpsmidler, skogbruk	2 629	1 250	1 069	1 069	1 045
Omløpsmidler, tilleggsnæringer	1 908	2 834	2 326	2 578	2 929
Omløpsmidler, andre næringer	93 106	82 463	13 717	29 501	41 713
<b>Omløpsmidler i alt</b>	<b>442 453</b>	<b>393 235</b>	<b>324 752</b>	<b>355 106</b>	<b>402 646</b>
Anleggsmidler, jordbruk	880 443	987 477	992 958	1 075 277	1 067 060
Anleggsmidler, skogbruk	19 584	18 547	15 152	12 590	16 307
Anleggsmidler, tilleggsnæringer	10 751	9 149	50 713	74 482	42 036
Anleggsmidler, andre næringer	14 885	14 878	46 292	18 647	15 861
Privat hovedbygninger	280 971	249 868	242 473	309 213	344 425
Privat, annet	75 674	81 206	109 217	113 095	131 886
<b>Anleggsmidler i alt</b>	<b>1 282 307</b>	<b>1 361 125</b>	<b>1 456 805</b>	<b>1 603 303</b>	<b>1 617 575</b>
<b>Eiendeler i alt</b>	<b>1 724 760</b>	<b>1 754 360</b>	<b>1 781 412</b>	<b>1 958 409</b>	<b>2 020 222</b>
Eiendeler i jordbruket	978 024	1 081 390	1 094 418	1 178 796	1 168 502
Kortsiktig gjeld	189 895	260 049	229 466	215 692	174 272
Langsiktig gjeld	707 083	758 088	776 868	811 944	767 576
<b>Gjeld i alt</b>	<b>896 978</b>	<b>1 018 136</b>	<b>1 006 334</b>	<b>1 027 636</b>	<b>941 848</b>
Endring i året, kroner	82 677	47 952	45 838	-10 769	36 167
<b>Egenkapital</b>	<b>827 782</b>	<b>736 224</b>	<b>775 280</b>	<b>930 773</b>	<b>1 078 373</b>
Egenkapitalprosent	48	42	44	48	53
Endring i året (sparing)	45 485	4 970	20 396	17 631	8 843
<b>Arbeidskapital</b>	<b>252 558</b>	<b>133 186</b>	<b>95 287</b>	<b>139 414</b>	<b>228 374</b>
Endring i året	105 426	-85 575	39 627	11 965	32 008
1) Kalkulasjonsrente	7,0 %	7,0 %	7,0 %	5,0 %	4,0 %

## Nord-Norge

### Alle produksjoner. Størrelsesgruppe 300 - 499 daa

Tabell 5a. Produksjonstekniske data og oppnådde priser

År	2000	2001	2002	2003	2004	
Antall bruk	15	20	21	24	25	
Brukers alder	45	45	45	46	45	
<b>Arealfordeling og avling</b>						
Korn, daa						
Grovfôr, daa	347,9	345,0	361,5	362,8	364,8	
Annet areal, daa	3,2	2,8	1,8	2,7	3,6	
Jordbruksareal, daa	351,1	347,8	363,3	365,5	368,4	
- herav leid areal, daa	190,5	182,1	184,4	167,6	167,8	
Korn, FEM pr daa	1)					
Grovfôr, FEM pr daa	265	253	256	258	253	
Jordbruksareal, FEM pr daa	264	252	257	257	253	
<b>Husdyrproduksjon</b>						
Antall årskyr	17,1	16,5	16,6	16,8	17,6	
Kumelk, liter omsatt	96 099	93 924	100 044	104 030	108 816	
Produsert melk pr årsku, kg	6 252	6 213	6 601	6 785	6 832	
Storfekjøtt, kg omsatt	3 795	3 883	3 707	4 842	4 705	
Antall vinterfôra sauer (vfs)	8	8	8	10	6	
Kg kjøtt pr vfs	23	26	33	27	30	
Ull, kg omsatt pr vfs	4,7	4,0	4,4	4,7	5,5	
Årsgeiter						
Geitemelk, liter omsatt						
Produsert melk pr årsgreit, kg						
<b>Arbeidsforbruk, timer</b>						
Bruker	2 507	2 428	2 478	2 325	2 337	
Ektefelle	730	587	693	642	684	
Barn under 17 år	33	26	29	59	49	
Sum familie	3 271	3 042	3 200	3 026	3 069	
Leid arbeid	869	977	830	851	861	
Sum timer i jordbruket	4 139	4 018	4 030	3 877	3 930	
Sum timer familie i skogbruket	20	20	34	19	36	
Sum timer i tilleggsnæring	145	73	44	38	80	
Familiens arbeid på nyanlegg	55	99	76	50	15	
Familiens arb. i annen virksomhet i alt	1 077	1 125	828	613	786	
<b>Oppnådde priser</b>						
Bygg, kr pr kg						
Kumelk, kr pr l	2)	3,06	3,30	3,51	3,44	3,42
Kukjøtt, kr pr kg	3)	22,46	23,54	23,57	24,64	26,46
Annet storfekjøtt, kr pr kg	3)	26,30	27,69	28,20	28,71	30,82
Sau- og lammekjøtt, kr pr kg	3)	26,10	27,02	26,87	22,42	25,10
Ull, kr pr kg		34,86	33,53	38,48	34,58	27,69
Geitemelk, kr pr l	2)					

Tabell 5b. Nettoinvesteringer

År	2000	2001	2002	2003	2004
Jord, grøfter og vannanlegg	8 744	792	12 080	8 673	6 621
Driftsbygninger	-17 821	-1 140	-6 459	16 528	-17 313
Maskiner og redskap	31 148	-13 034	19 941	24 784	8 813
Melkekvote (ku og geit)		10 038	5 962	5 814	5 866
Sum nettoinvesteringer	22 072	-3 344	31 524	55 799	3 988

1) Inkl. nyttet halmavling

2) Før 1999 inkl. distriktstilskudd og grunntilskudd

3) Før 2000 inkl. distriktstilskudd og grunntilskudd

## Nord-Norge

### Alle produksjoner. Størrelsesgruppe 300 - 499 daa

Tabell 5c. Produksjonsinntekter pr bruk

År	2000	2001	2002	2003	2004
Korn					
Andre planteprodukter	8 441	9 967	17 940	7 085	9 912
<b>Planteprodukter i alt</b>	<b>8 441</b>	<b>9 967</b>	<b>17 940</b>	<b>7 085</b>	<b>9 912</b>
Storfe, melk 1)	294 339	309 950	351 218	357 700	372 465
Storfe, livdyr	7 746	7 489	14 632	8 552	9 934
Kuslakt 2)	37 043	37 253	36 580	51 661	48 935
Annet storfeslakt 2)	63 552	55 723	68 218	83 986	72 895
Sauer, livdyr og slakt	8 820	8 230	9 731	6 383	4 712
Ull	1 528	1 098	2 140	937	963
Geiter, melk 1)					
Geiter, livdyr og slakt 2)					
Andre inntekter, husdyrholdet	121	242	405	1 059	180
<b>Husdyrprodukt i alt</b>	<b>413 354</b>	<b>419 994</b>	<b>482 924</b>	<b>511 187</b>	<b>521 411</b>
Areal og kulturlandskapstillegg, grovfôr	95 667	113 890	121 046	118 856	125 186
Areal og kulturlandskapstillegg, korn					
Areal og kulturlandskapstillegg, annet	4 090	3 128	2 064	804	2 592
Produksjonstillegg, husdyr	76 006	76 788	82 443	84 030	82 052
Bunnfradrag			-6 000	-6 000	-6 480
Driftstillegg melk geit					
Distriktstilskudd geit					3 169
Grunntilskudd geit					
Driftstillegg melk ku	66 800	59 675	66 000	60 938	69 400
Distriktstilskudd storfe	130 383	133 084	139 739	147 041	139 957
Grunntilskudd storfe	14 252	12 808	11 733	5 625	
Distriktstilskudd sau	2 566	1 686	2 811	4 797	2 372
Grunntilskudd sau	963	597	833	1 444	721
Refunderte avløserutgifter	48 592	52 664	63 976	50 560	56 373
Andre tilskudd	11 685	9 772	7 285	14 050	9 744
<b>Tilskudd i alt</b>	<b>451 003</b>	<b>464 107</b>	<b>491 931</b>	<b>482 161</b>	<b>488 290</b>
Leieinntekter, traktor og redskap	14 787	8 117	12 999	6 944	6 534
Andre inntekter	297	406	19 669		
<b>Produksjonsinntekter i alt</b>	<b>887 881</b>	<b>902 592</b>	<b>1 025 464</b>	<b>1 007 377</b>	<b>1 026 147</b>

Tabell 5d. Kostnader pr bruk

År	2000	2001	2002	2003	2004
Kraftfôr	163 755	164 958	178 642	178 651	186 965
Andre fôrkostnader inkl. beiteleie	15 956	17 449	13 623	9 423	8 948
Såvarer	5 840	5 720	5 111	3 420	4 646
Handelsgjødsel og kalk	34 004	29 804	34 734	31 420	34 440
Plantevernmidler	1 034	97	655	509	1 245
Konserveringsmidler	6 564	7 620	8 444	8 882	8 641
Andre forbruksartikler m.v.	43 189	45 908	47 498	53 515	56 752
Kjøp av dyr	11 313	8 192	6 615	20 518	17 064
<b>Sum variable kostnader</b>	<b>281 654</b>	<b>279 747</b>	<b>295 322</b>	<b>306 340</b>	<b>318 702</b>
Leid arbeid	83 435	89 433	88 568	98 311	100 507
Drivstoff	16 855	17 156	17 670	19 484	19 569
Vedl.h. jord, veger, grøfter og vannanl.	1 798	1 742	5 467	1 717	2 365
Vedl.h. driftsbygninger	22 071	24 482	27 359	31 702	28 591
Vedl.h. traktor og maskiner	35 328	29 472	39 523	48 155	44 113
Avskr. jord, veger, grøfter og vannanl.	2 894	2 252	2 377	1 869	1 348
Avskr. driftsbygninger	39 837	38 417	41 186	41 763	41 079
Avskr. traktor og maskiner	56 882	51 111	50 845	57 337	53 289
Maskinleie	3 670	2 985	5 276	8 749	12 465
Andre faste kostnader	66 950	71 728	74 988	78 883	88 037
<b>Sum faste kostnader</b>	<b>329 718</b>	<b>328 777</b>	<b>353 258</b>	<b>387 969</b>	<b>391 363</b>
<b>Kostnader i alt</b>	<b>611 373</b>	<b>608 524</b>	<b>648 580</b>	<b>694 309</b>	<b>710 066</b>
Netto mek.kostnader pr FEm totalavl.	1,26	1,27	1,29	1,52	1,46
Netto mekaniseringskostnader pr daa	332	320	331	392	370

1) Før 1999 inkl. distriktstilskudd og grunntilskudd

2) Før 2000 inkl. distriktstilskudd og grunntilskudd

## Nord-Norge

### Alle produksjoner. Størrelsesgruppe 300 - 499 daa

**Tabell 5e. Resultatregning**

År	2000	2001	2002	2003	2004
<b>Resultatregning i jordbruket</b>					
Driftsoverskudd	276508	294 068	376 883	313 069	316 081
- Renter av jordbruksaktiva 1)	95138	92 543	101 158	76 236	62 339
Familiens arbeidsfortjeneste	181370	201 525	275 725	236 832	253 742
Familiens arbeidsfortjeneste pr årsverk	98575	115 281	152 631	140 087	147 352
Lønnsevne	279915	312 893	364 293	335 143	354 249
Lønnsevne pr. time	67,62	77,87	90,40	86,45	90,14
Vederlag til arbeid og egenkap. pr årsv.	130762	147 676	182 393	170 502	177 241
<b>Regnskapssammendrag</b>					
Driftsoverskudd, jordbruk	276508	294 068	376 883	313 069	316 081
Driftsoverskudd, skogbruk	-121	370	2 113	1 444	9 942
Driftsoverskudd, tilleggsnæringer	8883	5 066	5 791	5 652	30 229
Driftsoverskudd, andre næringer	7406	1 751	- 429	- 1 607	5 227
Lønnsinntekt	146895	166 758	142 283	131 654	134 036
Pensjoner og sykepenger	16221	24 699	48 917	47 020	45 490
Gevinst/utbytte verdipapir	765	386	999	258	169
Årlige erstatninger og lignende	186	211	180	104	1 319
Familiens arbeid på nyanlegg	6665	11 572	9 277	6 244	1 909
Renteinntekter	6445	5 772	4 408	4 615	2 254
- Renteutgifter	94188	92 371	95 033	81 426	63 951
- Kårutgifter	4048	2 332	2 470	1 270	1 038
Nettoinntekt	371619	415 949	492 919	425 756	481 666
Privatforbruk ekskl. skatt	314822	292 907	314 659	337 013	361 564
Betalte skatter	112749	114 926	115 136	114 948	122 908

**Tabell 5f. Balanse og arbeidskapital pr 31.12.**

År	2000	2001	2002	2003	2004
Kontanter og bankinnskudd	42 559	62 735	86 446	116 854	195 698
Andre krav	78 847	70 077	69 672	86 661	83 552
Omløpsmidler, jordbruk	132 378	127 469	153 438	158 549	144 495
Omløpsmidler, skogbruk	1 863	1 023	1 355	896	460
Omløpsmidler, tilleggsnæringer	4 507		619	2 885	2 539
Omløpsmidler, andre næringer	19 424	30 038	24 101	19 838	22 055
<b>Omløpsmidler i alt</b>	<b>279 578</b>	<b>291 341</b>	<b>335 631</b>	<b>385 683</b>	<b>448 800</b>
Anleggsmidler, jordbruk	1 245 421	1 191 213	1 319 665	1 395 640	1 407 075
Anleggsmidler, skogbruk	13 765	12 810	11 220	18 350	30 699
Anleggsmidler, tilleggsnæringer	30 095	23 678	16 278	37 277	121 395
Anleggsmidler, andre næringer	59 435	61 974	18 714	52 966	49 592
Privat hovedbygninger	348 694	347 411	333 643	393 493	436 430
Privat, annet	55 928	89 871	104 964	136 571	141 888
<b>Anleggsmidler i alt</b>	<b>1 753 337</b>	<b>1 726 956</b>	<b>1 804 485</b>	<b>2 034 296</b>	<b>2 187 079</b>
<b>Eiendeler i alt</b>	<b>2 032 915</b>	<b>2 018 297</b>	<b>2 138 541</b>	<b>2 419 979</b>	<b>2 635 879</b>
Eiendeler i jordbruket	1 377 799	1 318 681	1 471 528	1 554 188	1 551 570
Kortsiktig gjeld	308 174	291 350	381 302	337 084	396 469
Langsiktig gjeld	1 038 919	958 006	953 704	1 159 231	1 252 527
<b>Gjeld i alt</b>	<b>1 347 092</b>	<b>1 249 356</b>	<b>1 335 006</b>	<b>1 496 315</b>	<b>1 648 996</b>
Endring i året, kroner	46 795	-96 062	4 257	101 771	62 699
<b>Egenkapital</b>	<b>685 822</b>	<b>768 941</b>	<b>807 811</b>	<b>923 665</b>	<b>986 882</b>
Egenkapitalprosent	34	38	38	38	37
Endring i året (sparing)	-48 666	30 980	89 265	17 854	19 686
<b>Arbeidskapital</b>	<b>-28 596</b>	<b>-9</b>	<b>-45 671</b>	<b>48 599</b>	<b>52 331</b>
Endring i året	-9 294	-12 805	34 749	-9 105	-32 661
1) Kalkulasjonsrente	7,0 %	7,0 %	7,0 %	5,0 %	4,0 %



## Nord-Norge

### Melkeproduksjon. Alle bruk

**Tabell 6a. Produksjonstekniske data og oppnådde priser**

År	2000	2001	2002	2003	2004
Antall bruk	71	73	67	69	72
Brukers alder	45	45	47	47	47
<b>Arealfordeling og avling</b>					
Korn, daa	0,3	0,4	0,6	0,7	0,8
Grovfôr, daa	233,7	240,3	254,6	264,8	278,4
Annet areal, daa	1,9	2,4	1,7	1,8	2,7
Jordbruksareal, daa	235,9	243,1	256,9	267,4	281,9
- herav leid areal, daa	97,6	93,7	97,6	101,4	106,5
Korn, FEm pr daa	143	263	240	235	311
Grovfôr, FEm pr daa	298	286	291	293	288
Jordbruksareal, FEm pr daa	296	284	290	291	287
<b>Husdyrproduksjon</b>					
Antall årskyr	13,8	13,9	14,8	15,4	15,8
Kumelk, liter omsatt	78 495	78 063	86 383	92 234	96 317
Melkekvote	82 683	82 512	88 973	94 149	97 881
Produsert melk pr årsku, kg	6 216	6 131	6 383	6 559	6 721
Storfekjøtt, kg omsatt	3 007	2 989	3 245	3 647	3 915
<b>Arbeidsforbruk, timer</b>					
Bruker	2 186	2 238	2 266	2 200	2 225
Ektefelle	509	479	537	513	510
Barn under 17 år	56	48	44	44	38
Sum familie	2 752	2 764	2 848	2 758	2 773
Leid arbeid	654	665	697	735	724
Sum timer i jordbruket	3 405	3 430	3 545	3 493	3 497
Sum timer familie i skogbruket	39	39	44	40	39
Sum timer i tilleggsnæring	92	59	55	51	66
Familiens arbeid på nyanlegg	62	50	54	44	51
Familiens arb. i annen virksomhet i alt	985	1 020	875	549	773
<b>Oppnådde priser</b>					
Bygg, kr pr kg					1,51
Havre, kr pr kg					
Kumelk, kr pr l	3,08	3,30	3,52	3,43	3,43
Kukjøtt, kr pr kg	22,03	23,78	23,43	24,57	26,41
Annet storfekjøtt, kr pr kg	25,92	27,82	27,95	28,59	30,56

**Tabell 6b. Nettoinvesteringer**

År	2000	2001	2002	2003	2004
Jord, grøfter og vannanlegg	2 173	5 430	2 071	6 713	1 830
Driftsbygninger	2 274	5 634	-4 097	1 078	-7 621
Maskiner og redskap	-1 786	19 974	2 856	7 931	-7 421
Melkekvote (ku og geit)		9 059	3 970	3 615	8 756
Sum nettoinvesteringer	2 662	40 096	4 800	19 337	-4 456

1) Inkl. nyttet halmavling

2) Før 1999 inkl. distriktstilskudd og grunntilskudd

3) Før 2000 inkl. distriktstilskudd og grunntilskudd

## Nord-Norge

### Melkeproduksjon. Alle bruk

Tabell 6c. Produksjonsinntekter pr bruk

År	2000	2001	2002	2003	2004
Korn					287
Andre planteprodukter	7 903	8 295	12 841	9 489	9 651
<b>Planteprodukter i alt</b>	<b>7 903</b>	<b>8 295</b>	<b>12 841</b>	<b>9 489</b>	<b>9 938</b>
Storfe, melk	1) 241 443	257 774	304 017	316 341	330 285
Storfe, livdyr	5 800	5 775	7 059	7 515	7 635
Kuslakt	2) 29 973	33 208	34 453	40 351	43 514
Annet storfeslakt	2) 51 062	45 969	55 223	60 104	63 741
Andre inntekter, husdyrholdet	2 892	2 661	4 538	6 595	3 857
<b>Husdyrprodukt i alt</b>	<b>331 170</b>	<b>345 387</b>	<b>405 289</b>	<b>430 907</b>	<b>449 032</b>
Areal og kulturlandskapstillegg, grovfôr	83 006	91 609	98 669	100 643	103 953
Areal og kulturlandskapstillegg, korn	81	225	118	232	302
Areal og kulturlandskapstillegg, annet	1 656	987	1 386	1 146	1 647
Produksjonstillegg, husdyr	60 308	61 052	69 236	71 895	73 128
Bunnfradrag			-6 000	-6 000	-6 167
Driftstillegg melk ku	66 218	60 575	67 625	62 645	66 630
Distriktstilskudd storfe	105 877	104 089	115 044	124 176	127 267
Grunntilskudd storfe	11 203	9 995	10 238	4 085	
Distriktstilskudd gris	15	21	20	5	457
Grunntilskudd gris					
Distriktstilskudd sau	767	420	1 098	1 242	973
Grunntilskudd sau	280	138	333	373	289
Refunderte avløserutgifter	44 726	43 291	57 051	47 265	47 705
Andre tilskudd	6 304	5 723	5 396	9 362	6 547
<b>Tilskudd i alt</b>	<b>380 441</b>	<b>378 126</b>	<b>420 214</b>	<b>417 069</b>	<b>423 832</b>
Leieinntekter, traktor og redskap	10 174	7 475	10 037	5 657	6 830
Andre inntekter	63	111	67	90	76
<b>Produksjonsinntekter i alt</b>	<b>729 750</b>	<b>739 395</b>	<b>848 447</b>	<b>863 211</b>	<b>889 708</b>

Tabell 6d. Kostnader pr bruk

År	2000	2001	2002	2003	2004
Kraftfôr	131 690	131 499	150 496	143 211	153 177
Andre førkostnader inkl. beiteleie	11 835	10 967	9 902	11 528	8 720
Såvarer	3 524	2 967	4 223	3 463	4 646
Handelsgjødsel og kalk	23 046	22 598	27 662	27 173	27 900
Plantevernmidler	601	413	531	709	973
Konserveringsmidler	4 975	6 095	7 050	6 801	7 380
Andre forbruksartikler m.v.	33 118	36 185	38 670	42 756	49 594
Kjøp av dyr	12 277	9 918	5 504	9 067	10 819
<b>Sum variable kostnader</b>	<b>221 065</b>	<b>220 643</b>	<b>244 039</b>	<b>244 708</b>	<b>263 208</b>
Leid arbeid	61 528	65 403	73 923	78 797	79 052
Drivstoff	12 158	13 545	13 986	14 474	16 354
Vedl.h. jord, veger, grøfter og vannanl.	2 037	2 308	4 130	3 023	2 652
Vedl.h. driftsbygninger	17 018	18 400	20 333	26 086	25 889
Vedl.h. traktor og maskiner	28 526	28 714	34 865	39 833	43 078
Avskr. jord, veger, grøfter og vannanl.	2 341	2 070	1 840	1 549	1 400
Avskr. driftsbygninger	29 954	31 605	32 960	34 295	36 890
Avskr. traktor og maskiner	43 321	41 501	45 022	47 258	45 156
Maskinleie	4 161	4 002	5 637	8 368	13 230
Andre faste kostnader	58 367	62 431	67 606	75 069	80 863
<b>Sum faste kostnader</b>	<b>259 412</b>	<b>269 979</b>	<b>300 302</b>	<b>328 752</b>	<b>344 563</b>
<b>Kostnader i alt</b>	<b>480 477</b>	<b>490 622</b>	<b>544 341</b>	<b>573 460</b>	<b>607 771</b>
Netto mek.kostnader pr FEm totalavl.	1,32	1,38	1,44	1,52	1,52
Netto mek.kostn. pr liter omsatt melk	1,17	1,22	1,24	1,28	1,28
Netto mekaniseringskostnader pr daa	391	391	419	443	436

1) Før 1999 inkl. distriktstilskudd og grunntilskudd

2) Før 2000 inkl. distriktstilskudd og grunntilskudd

## Nord-Norge

### Melkeproduksjon. Alle bruk

**Tabell 6e. Resultatregning**

År	2000	2001	2002	2003	2004
<b>Resultatregning i jordbruket</b>					
Driftsoverskudd	249273	248 773	304 107	289 751	281 937
- Renter av jordbruksaktiva <sup>1)</sup>	71555	76 355	82 597	62 603	54 251
Familiens arbeidsfortjeneste	177718	172 417	221 509	227 148	227 686
Familiens arbeidsfortjeneste pr årsverk	114154	110 432	136 813	144 955	143 627
Lønnsevne	253166	251 772	295 432	305 945	306 738
Lønnsevne pr. time	74,34	73,41	83,34	87,60	87,72
Vederlag til arbeid og egenkap. pr årsv.	147498	146 481	173 161	174 499	174 895
<b>Regnskapssammendrag</b>					
Driftsoverskudd, jordbruk	249273	248 773	304 107	289 751	281 937
Driftsoverskudd, skogbruk	3881	4 830	5 646	3 227	4 715
Driftsoverskudd, tilleggsnæringer	9803	14 745	7 060	7 663	18 210
Driftsoverskudd, andre næringer	5023	10 338	5 341	4 409	7 593
Lønnsinntekt	123998	139 791	129 865	111 689	130 514
Pensjoner og sykepenger	25300	22 047	37 029	38 761	42 859
Gevinst/utbytte verdipapir	1943	- 4 066	2 190	1 718	1 780
Årlige erstatninger og lignende	2713	2 938	2 656	1 999	2 790
Familiens arbeid på nyanlegg	7132	5 916	6 695	5 542	6 789
Renteinntekter	7481	9 628	8 581	5 399	2 678
- Renteutgifter	62396	68 186	71 022	62 143	48 022
- Kårutgifter	2044	1 347	1 033	888	1 140
Nettoinntekt	372108	385 407	437 116	407 127	450 704
Privatforbruk ekskl. skatt	277866	278 493	308 753	315 943	342 135
Betalte skatter	99859	102 257	111 866	101 964	114 328

**Tabell 6f. Balanse og arbeidskapital pr 31.12.**

År	2000	2001	2002	2003	2004
Kontanter og bankinnskudd	127 301	141 942	146 231	164 425	185 276
Andre krav	80 527	63 508	73 859	64 786	70 337
Omløpsmidler, jordbruk	97 145	101 274	112 215	116 397	120 087
Omløpsmidler, skogbruk	1 853	914	975	983	903
Omløpsmidler, tilleggsnæringer	2 547	1 552	1 788	2 581	2 760
Omløpsmidler, andre næringer	54 598	52 870	17 699	23 852	33 217
<b>Omløpsmidler i alt</b>	<b>363 972</b>	<b>362 060</b>	<b>352 768</b>	<b>373 024</b>	<b>412 579</b>
Anleggsmidler, jordbruk	930 262	1 010 436	1 075 193	1 146 500	1 231 416
Anleggsmidler, skogbruk	25 590	30 114	29 578	30 149	36 280
Anleggsmidler, tilleggsnæringer	18 662	16 436	38 300	56 203	67 040
Anleggsmidler, andre næringer	22 198	26 059	31 655	29 121	27 759
Privat hovedbygninger	299 388	288 937	281 976	340 748	373 677
Privat, annet	72 723	84 976	103 170	120 210	137 528
<b>Anleggsmidler i alt</b>	<b>1 368 823</b>	<b>1 456 959</b>	<b>1 559 872</b>	<b>1 722 932</b>	<b>1 873 700</b>
<b>Eiendeler i alt</b>	<b>1 732 795</b>	<b>1 819 019</b>	<b>1 912 886</b>	<b>2 095 955</b>	<b>2 286 279</b>
Eiendeler i jordbruket	1 027 406	1 111 710	1 187 655	1 262 898	1 351 503
Kortsiktig gjeld	211 372	245 545	264 833	235 309	264 229
Langsiktig gjeld	741 898	750 725	761 836	890 003	945 768
<b>Gjeld i alt</b>	<b>953 270</b>	<b>996 270</b>	<b>1 026 670</b>	<b>1 125 312</b>	<b>1 209 998</b>
Endring i året, kroner	36 674	3 493	37 603	19 155	53 790
<b>Egenkapital</b>	<b>779 525</b>	<b>822 749</b>	<b>887 714</b>	<b>970 643</b>	<b>1 076 281</b>
Egenkapitalprosent	45	45	46	46	47
Endring i året (sparing)	16 491	17 296	30 670	40 223	-1 378
<b>Arbeidskapital</b>	<b>152 599</b>	<b>116 515</b>	<b>87 934</b>	<b>137 714</b>	<b>148 350</b>
Endring i året	55 482	-39 199	30 713	30 741	-9 351
1) Kalkulasjonsrente	7,0 %	7,0 %	7,0 %	5,0 %	4,0 %

## Nord-Norge

### Melkeproduksjon. Størrelsesgruppe 100 - 199 daa

Tabell 7a. Produksjonstekniske data og oppnådde priser

År	2000	2001	2002	2003	2004	
Antall bruk	25	20	18	14	11	
Brukers alder	47	47	50	51	50	
<b>Arealfordeling og avling</b>						
Korn, daa				0,1		
Grovfôr, daa	166,4	168,4	170,9	171,5	165,2	
Annet areal, daa	1,5	1,7	1,8	1,7	1,5	
Jordbruksareal, daa	167,9	170,1	172,7	173,2	166,6	
- herav leid areal, daa	54,2	42,2	41,5	50,8	39,9	
Korn, FEm pr daa		1)				
Grovfôr, FEm pr daa	300	316	327	341	353	
Jordbruksareal, FEm pr daa	299	315	327	335	352	
<b>Husdyrproduksjon</b>						
Antall årskyr	11,5	11,7	11,8	11,6	11,5	
Kumelk, liter omsatt	63 158	64 611	67 752	69 797	70 083	
Melkekvote	67 889	69 096	72 130	70 770	70 101	
Produsert melk pr årsku, kg	5 964	6 077	6 277	6 615	6 891	
Storfekjøtt, kg omsatt	2 551	2 740	2 969	2 568	2 876	
<b>Arbeidsforbruk, timer</b>						
Bruker	2 064	2 069	1 995	2 023	2 172	
Ektefelle	387	436	393	531	307	
Barn under 17 år	61	62	59	59	18	
Sum familie	2 511	2 566	2 447	2 613	2 497	
Leid arbeid	478	474	520	485	557	
Sum timer i jordbruket	2 989	3 040	2 967	3 098	3 054	
Sum timer familie i skogbruket	45	25	62	89	85	
Sum timer i tilleggsnæring	106	43	34	37	25	
Familiens arbeid på nyanlegg	37	35	20	30	33	
Familiens arb. i annen virksomhet i alt	1 098	1 079	1 047	421	870	
<b>Oppnådde priser</b>						
Bygg, kr pr kg						
Havre, kr pr kg						
Kumelk, kr pr l	2)	3,08	3,32	3,52	3,41	3,44
Kukjøtt, kr pr kg	3)	21,82	23,60	23,64	24,37	25,68
Annet storfekjøtt, kr pr kg	3)	25,70	27,83	28,14	28,49	30,11

Tabell 7b. Nettoinvesteringer

År	2000	2001	2002	2003	2004
Jord, grøfter og vannanlegg	1 359	4 766	-1 827	11 128	2 741
Driftsbygninger	-10 918	-14 319	-15 020	-18 037	-14 624
Maskiner og redskap	-7 958	3 686	1 341	17 266	-26 893
Melkekvote (ku og geit)		8 422	2 135	2 053	4 265
Sum nettoinvesteringer	-17 518	2 555	-13 371	12 409	-34 511

1) Inkl. nyttet halmavling

2) Før 1999 inkl. distriktstilskudd og grunntilskudd

3) Før 2000 inkl. distriktstilskudd og grunntilskudd

## Nord-Norge

### Melkeproduksjon. Størrelsesgruppe 100 - 199 daa

Tabell 7c. Produksjonsinntekter pr bruk

År	2000	2001	2002	2003	2004
Korn					
Andre planteprodukter	6 062	8 029	19 838	14 401	8 718
<b>Planteprodukter i alt</b>	<b>6 062</b>	<b>8 029</b>	<b>19 838</b>	<b>14 401</b>	<b>8 718</b>
Storfe, melk 1)	194 804	214 310	238 495	238 118	241 027
Storfe, livdyr	5 453	4 531	6 016	7 002	7 903
Kuslakt 2)	24 373	29 307	23 003	27 993	36 284
Annet storfeslakt 2)	42 049	41 543	54 138	46 868	44 063
Andre inntekter, husdyrholdet	1 339	1 324	1 363	2 648	2 179
<b>Husdyrprodukt i alt</b>	<b>268 019</b>	<b>291 015</b>	<b>323 016</b>	<b>322 629</b>	<b>331 457</b>
Areal og kulturlandskapstillegg, grovfôr	72 413	74 559	78 074	76 008	72 496
Areal og kulturlandskapstillegg, korn					
Areal og kulturlandskapstillegg, annet	1 286	1 546	2 077	1 386	1 827
Produksjonstillegg, husdyr	51 251	51 900	55 702	52 437	54 924
Bunnfradrag			-6 000	-6 000	-6 000
Driftstillegg melk ku	66 060	60 500	67 650	60 357	65 000
Distriktstilskudd storfe	82 661	86 408	92 504	92 579	88 876
Grunntilskudd storfe	9 294	8 943	9 268	2 995	
Distriktstilskudd gris	41	65	74		110
Grunntilskudd gris					
Distriktstilskudd sau	354	337	336	299	873
Grunntilskudd sau	131	117	88	124	225
Refunderte avløserutgifter	41 295	38 332	49 299	32 803	33 317
Andre tilskudd	6 010	6 502	4 675	3 933	2 861
<b>Tilskudd i alt</b>	<b>330 797</b>	<b>329 210</b>	<b>353 748</b>	<b>316 920</b>	<b>314 509</b>
Leieinntekter, traktor og redskap	8 552	8 667	7 743	5 155	5 234
Andre inntekter				303	
<b>Produksjonsinntekter i alt</b>	<b>613 430</b>	<b>636 920</b>	<b>704 344</b>	<b>659 408</b>	<b>659 918</b>

Tabell 7d. Kostnader pr bruk

År	2000	2001	2002	2003	2004
Kraftfôr	105 168	113 334	122 592	109 595	111 009
Andre førkostnader inkl. beiteleie	12 543	8 048	9 464	8 426	5 639
Såvarer	3 094	2 875	3 330	3 127	3 846
Handelsgjødsel og kalk	16 389	17 510	20 051	21 596	18 052
Plantevernmidler	206	545	307	693	147
Konserveringsmidler	3 855	5 654	7 244	5 033	5 771
Andre forbruksartikler m.v.	24 240	28 526	28 937	31 087	36 806
Kjøp av dyr	9 545	7 198	2 493	8 694	6 258
<b>Sum variable kostnader</b>	<b>175 039</b>	<b>183 691</b>	<b>194 417</b>	<b>188 251</b>	<b>187 528</b>
Leid arbeid	52 909	54 023	59 576	48 897	45 813
Drivstoff	9 056	10 696	9 736	9 321	9 672
Vedl.h. jord, veger, grøfter og vannanl.	2 427	2 108	3 262	2 877	2 562
Vedl.h. driftsbygninger	13 158	18 378	15 834	28 303	14 066
Vedl.h. traktor og maskiner	23 083	21 874	29 248	30 360	37 826
Avskr. jord, veger, grøfter og vannanl.	2 548	2 663	2 000	1 535	897
Avskr. driftsbygninger	23 175	25 411	27 867	29 950	31 508
Avskr. traktor og maskiner	35 450	31 865	34 907	28 066	29 302
Maskinleie	4 698	6 001	6 174	9 531	19 173
Andre faste kostnader	52 841	56 128	58 011	61 753	65 203
<b>Sum faste kostnader</b>	<b>219 344</b>	<b>229 146</b>	<b>246 614</b>	<b>250 591</b>	<b>256 022</b>
<b>Kostnader i alt</b>	<b>394 383</b>	<b>412 837</b>	<b>441 032</b>	<b>438 842</b>	<b>443 550</b>
Netto mek.kostnader pr FEm totalavl.	1,50	1,35	1,47	1,37	1,67
Netto mek.kostn. pr liter omsatt melk	1,19	1,12	1,23	1,14	1,40
Netto mekaniseringskostnader pr daa	447	426	481	459	589

1) Før 1999 inkl. distriktstilskudd og grunntilskudd

2) Før 2000 inkl. distriktstilskudd og grunntilskudd

## Nord-Norge

### Melkeproduksjon. Størrelsesgruppe 100 - 199 daa

Tabell 7e. Resultatregning

År	2000	2001	2002	2003	2004
<b>Resultatregning i jordbruket</b>					
Driftsoverskudd	219047	224 083	263 313	220 565	216 368
- Renter av jordbruksaktiva <sup>1)</sup>	56967	64 040	64 869	46 223	41 559
Familiens arbeidsfortjeneste	162080	160 043	198 444	174 342	174 809
Familiens arbeidsfortjeneste pr årsverk	117582	113 491	143 966	118 817	118 117
Lønnsevne	218664	218 349	258 020	223 239	220 622
Lønnsevne pr. time	73,16	71,83	86,96	72,06	72,24
Vederlag til arbeid og egenkap. pr årsv.	150610	153 327	188 502	149 096	149 116
<b>Regnskapssammendrag</b>					
Driftsoverskudd, jordbruk	219047	224 083	263 313	220 565	216 368
Driftsoverskudd, skogbruk	3091	2 945	9 690	12 398	11 137
Driftsoverskudd, tilleggsnæringer	13798	7 274	6 936	5 932	5 673
Driftsoverskudd, andre næringer	1286	16 113	2 528	439	5 445
Lønnsinntekt	131629	139 482	159 170	134 603	157 590
Pensjoner og sykepenger	6568	7 101	23 516	29 015	13 630
Gevinst/utbytte verdipapir	1	414	257	353	230
Årlige erstatninger og lignende	3815	3 187	3 746	3 880	6 350
Familiens arbeid på nyanlegg	4199	4 161	2 516	3 944	4 462
Renteinntekter	9453	12 521	14 182	5 723	3 655
- Renteutgifter	49639	44 754	36 254	36 254	24 590
- Kårutgifter	758	595	637	250	1 915
Nettoinntekt	342490	371 933	448 963	380 348	398 035
Privatforbruk ekskl. skatt	260318	266 831	333 460	292 895	277 767
Betalte skatter	99303	91 324	110 567	108 304	103 749

Tabell 7f. Balanse og arbeidskapital pr 31.12.

År	2000	2001	2002	2003	2004
Kontanter og bankinnskudd	168 075	214 665	248 200	270 294	202 765
Andre krav	51 670	46 617	67 026	51 008	64 283
Omløpsmidler, jordbruk	70 679	87 989	92 385	79 034	91 752
Omløpsmidler, skogbruk	568	140	433	557	455
Omløpsmidler, tilleggsnæringer	1 936	565	1 283	1 143	1 636
Omløpsmidler, andre næringer	15 927	17 250	18 765	9 078	9 772
<b>Omløpsmidler i alt</b>	<b>308 856</b>	<b>367 226</b>	<b>428 092</b>	<b>411 114</b>	<b>370 663</b>
Anleggsmidler, jordbruk	731 115	829 616	825 717	853 673	931 380
Anleggsmidler, skogbruk	17 615	38 999	70 198	88 838	107 226
Anleggsmidler, tilleggsnæringer	21 291	22 481	25 625	26 050	9 775
Anleggsmidler, andre næringer	11 938	7 168	12 302	13 921	15 314
Privat hovedbygninger	267 174	283 388	269 844	291 167	234 564
Privat, annet	87 414	84 369	88 071	95 884	118 713
<b>Anleggsmidler i alt</b>	<b>1 136 547</b>	<b>1 266 021</b>	<b>1 291 757</b>	<b>1 369 533</b>	<b>1 416 972</b>
<b>Eiendeler i alt</b>	<b>1 445 403</b>	<b>1 633 247</b>	<b>1 722 894</b>	<b>1 780 647</b>	<b>1 787 635</b>
Eiendeler i jordbruket	801 794	917 605	921 147	932 707	1 023 132
Kortsiktig gjeld	177 855	167 596	158 796	129 027	136 066
Langsiktig gjeld	525 018	498 434	442 739	604 770	546 851
<b>Gjeld i alt</b>	<b>702 872</b>	<b>666 030</b>	<b>601 535</b>	<b>733 797</b>	<b>682 917</b>
Endring i året, kroner	-33 222	1 220	3 345	24 769	-21 563
<b>Egenkapital</b>	<b>742 531</b>	<b>967 216</b>	<b>1 121 539</b>	<b>1 046 851</b>	<b>1 104 718</b>
Egenkapitalprosent	51	59	65	59	62
Endring i året (sparing)	31 450	28 567	18 458	97 888	5 884
<b>Arbeidskapital</b>	<b>131 001</b>	<b>199 630</b>	<b>269 296</b>	<b>282 087</b>	<b>234 598</b>
Endring i året	27 365	31 140	24 996	122 878	-27 786
1) Kalkulasjonsrente	7,0 %	7,0 %	7,0 %	5,0 %	4,0 %

## Nord-Norge

### Melkeproduksjon. Størrelsesgruppe 200 - 299 daa

Tabell 8a. Produksjonstekniske data og oppnådde priser

År	2000	2001	2002	2003	2004	
Antall bruk	30	34	31	33	35	
Brukers alder	44	45	47	47	46	
<b>Arealfordeling og avling</b>						
Korn, daa	0,7	0,8	1,3	1,5	1,6	
Grovfôr, daa	237,5	229,9	238,4	237,1	237,6	
Annet areal, daa	1,7	3,1	2,1	1,2	2,5	
Jordbruksareal, daa	239,9	233,9	241,8	239,8	241,7	
- herav leid areal, daa	90,5	79,8	80,2	76,5	71,6	
Korn, FEm pr daa	143	263	240	240	311	
Grovfôr, FEm pr daa	317	297	301	317	327	
Jordbruksareal, FEm pr daa	315	294	299	315	324	
<b>Husdyrproduksjon</b>						
Antall årskyr	14,4	14,0	15,1	15,8	15,5	
Kumelk, liter omsatt	83 725	78 307	85 833	92 478	92 889	
Melkekvote	87 749	83 036	88 611	93 354	92 839	
Produsert melk pr årsku, kg	6 375	6 103	6 205	6 382	6 570	
Storfekjøtt, kg omsatt	2 983	2 771	3 060	3 375	3 702	
<b>Arbeidsforbruk, timer</b>						
Bruker	2 126	2 220	2 257	2 158	2 145	
Ektefelle	518	484	529	447	476	
Barn under 17 år	65	51	41	33	37	
Sum familie	2 710	2 755	2 828	2 638	2 658	
Leid arbeid	708	615	681	762	673	
Sum timer i jordbruket	3 417	3 370	3 509	3 400	3 331	
Sum timer familie i skogbruket	27	39	36	32	21	
Sum timer i tilleggsnæring	56	59	69	63	67	
Familiens arbeid på nyanlegg	88	34	57	49	84	
Familiens arb. i annen virksomhet i alt	877	920	833	616	747	
<b>Oppnådde priser</b>						
Bygg, kr pr kg					1,51	
Havre, kr pr kg						
Kumelk, kr pr l	2)	3,08	3,29	3,53	3,42	3,43
Kukjøtt, kr pr kg	3)	21,97	23,90	23,11	24,62	26,48
Annet storfekjøtt, kr pr kg	3)	25,75	27,94	27,77	28,56	30,45

Tabell 8b. Nettoinvesteringer

År	2000	2001	2002	2003	2004
Jord, grøfter og vannanlegg	-1 166	7 769	518	2 482	-1 637
Driftsbygninger	25 081	20 661	-808	14 561	5 505
Maskiner og redskap	-12 337	47 074	-9 469	-3 145	-12 644
Melkekvote (ku og geit)		9 170	3 652	2 935	12 447
Sum nettoinvesteringer	11 579	84 673	-6 106	16 833	3 670

1) Inkl. nyttet halmavling

2) Før 1999 inkl. distriktstilskudd og grunntilskudd

3) Før 2000 inkl. distriktstilskudd og grunntilskudd

## Nord-Norge

### Melkeproduksjon. Størrelsesgruppe 200 - 299 daa

Tabell 8c. Produksjonsinntekter pr bruk

År	2000	2001	2002	2003	2004
Korn					591
Andre planteprodukter	9 141	8 686	7 960	9 452	9 395
<b>Planteprodukter i alt</b>	<b>9 141</b>	<b>8 686</b>	<b>7 960</b>	<b>9 452</b>	<b>9 986</b>
Storfe, melk	1) 257 585	257 844	302 693	316 712	318 173
Storfe, livdyr	5 310	6 173	6 232	7 203	5 793
Kuslakt	2) 31 951	32 288	37 128	37 537	41 050
Annet storfeslakt	2) 51 643	42 063	48 103	53 067	62 461
Andre inntekter, husdyrholdet	392	1 336	3 238	7 642	248
<b>Husdyrprodukt i alt</b>	<b>346 881</b>	<b>339 704</b>	<b>397 395</b>	<b>422 161</b>	<b>427 725</b>
Areal og kulturlandskapstillegg, grovfôr	86 585	91 383	97 184	98 572	96 767
Areal og kulturlandskapstillegg, korn	192	484	255	485	621
Areal og kulturlandskapstillegg, annet	804	551	1 200	1 258	963
Produksjonstillegg, husdyr	60 502	60 374	69 497	71 708	71 797
Bunnfradrag			-6 000	-6 000	-6 000
Driftstillegg melk ku	66 067	60 500	67 597	63 030	65 211
Distriktstilskudd storfe	114 813	101 380	108 135	121 203	123 920
Grunntilskudd storfe	11 262	9 350	9 623	3 628	
Distriktstilskudd gris					
Grunntilskudd gris					
Distriktstilskudd sau	238	392	1 369	75	34
Grunntilskudd sau	72	137	437	21	10
Refunderte avløserutgifter	46 170	41 687	56 004	50 036	46 284
Andre tilskudd	4 069	4 407	5 316	8 357	5 530
<b>Tilskudd i alt</b>	<b>390 772</b>	<b>370 644</b>	<b>410 617</b>	<b>412 373</b>	<b>405 136</b>
Leieinntekter, traktor og redskap	9 147	5 921	8 779	5 630	7 044
Andre inntekter				61	157
<b>Produksjonsinntekter i alt</b>	<b>755 940</b>	<b>724 954</b>	<b>824 751</b>	<b>849 675</b>	<b>850 048</b>

Tabell 8d. Kostnader pr bruk

År	2000	2001	2002	2003	2004
Kraftfôr	138 914	127 132	145 217	134 667	140 003
Andre førkostnader inkl. beiteleie	9 464	11 644	11 204	13 698	9 711
Såvarer	2 732	2 601	4 286	3 717	3 974
Handelsgjødsel og kalk	23 330	21 562	26 176	26 398	25 152
Plantevernmidler	735	521	587	833	1 097
Konserveringsmidler	5 134	5 402	5 893	6 100	6 709
Andre forbruksartikler m.v.	35 939	36 756	37 970	40 185	48 375
Kjøp av dyr	15 325	11 657	6 684	2 836	8 100
<b>Sum variable kostnader</b>	<b>231 572</b>	<b>217 276</b>	<b>238 018</b>	<b>228 434</b>	<b>243 122</b>
Leid arbeid	59 327	60 399	69 493	77 167	72 842
Drivstoff	12 547	13 023	13 599	13 237	15 265
Vedl.h. jord, veger, grøfter og vannanl.	1 890	2 719	3 361	3 908	2 984
Vedl.h. driftsbygninger	18 067	15 109	18 093	21 737	27 201
Vedl.h. traktor og maskiner	29 662	32 153	35 154	37 497	43 890
Avskr. jord, veger, grøfter og vannanl.	1 937	1 846	1 628	1 489	1 446
Avskr. driftsbygninger	29 971	31 254	30 602	31 839	35 423
Avskr. traktor og maskiner	43 347	42 562	46 558	47 712	42 231
Maskinleie	3 856	2 906	5 534	7 811	13 427
Andre faste kostnader	58 902	62 724	68 125	77 378	79 225
<b>Sum faste kostnader</b>	<b>259 504</b>	<b>264 695</b>	<b>292 148</b>	<b>319 776</b>	<b>333 933</b>
<b>Kostnader i alt</b>	<b>491 076</b>	<b>481 971</b>	<b>530 166</b>	<b>548 210</b>	<b>577 055</b>
Netto mek.kostnader pr FEm totalavl.	1,26	1,45	1,55	1,53	1,52
Netto mek.kostn. pr liter omsatt melk	1,13	1,28	1,31	1,25	1,28
Netto mekaniseringskostnader pr daa	395	428	465	484	492

1) Før 1999 inkl. distriktstilskudd og grunntilskudd

2) Før 2000 inkl. distriktstilskudd og grunntilskudd



## Nord-Norge

### Melkeproduksjon. Størrelsesgruppe 200 - 299 daa

Tabell 8e. Resultatregning

År	2000	2001	2002	2003	2004
<b>Resultatregning i jordbruket</b>					
Driftsoverskudd	264865	242 983	294 585	301 465	272 993
- Renter av jordbruksaktiva <sup>1)</sup>	71089	75 198	80 113	60 646	51 019
Familiens arbeidsfortjeneste	193775	167 786	214 473	240 819	221 974
Familiens arbeidsfortjeneste pr årsverk	123150	107 696	132 632	157 503	145 191
Lønnsevne	275123	242 479	283 966	317 986	294 815
Lønnsevne pr. time	80,51	71,94	80,93	93,52	88,51
Vederlag til arbeid og egenkap. pr årsv.	156543	141 132	166 104	184 671	177 181
<b>Regnskapssammendrag</b>					
Driftsoverskudd, jordbruk	264865	242 983	294 585	301 465	272 993
Driftsoverskudd, skogbruk	1403	1 734	5 151	474	- 961
Driftsoverskudd, tilleggsnæringer	7238	24 273	7 309	9 396	13 494
Driftsoverskudd, andre næringer	7191	11 689	10 365	10 200	14 441
Lønnsinntekt	110165	127 110	111 308	97 057	117 935
Pensjoner og sykepenger	45990	28 631	33 239	37 331	48 701
Gevinst/utbytte verdipapir	4170	- 9 199	4 140	3 256	3 469
Årlige erstatninger og lignende	2869	4 308	3 443	2 457	2 802
Familiens arbeid på nyanlegg	10030	3 901	7 076	6 204	11 200
Renteinntekter	6118	9 860	7 671	5 519	2 650
- Renteutgifter	57696	71 888	76 956	62 354	42 627
- Kårutgifter	2248	1 464	882	827	1 002
Nettoinntekt	400095	371 939	406 450	410 178	443 095
Privatforbruk ekskl. skatt	272193	273 793	296 104	319 641	339 732
Betalte skatter	96082	104 151	110 492	94 030	110 641

Tabell 8f. Balanse og arbeidskapital pr 31.12.

År	2000	2001	2002	2003	2004
Kontanter og bankinnskudd	136 966	144 802	119 101	144 699	176 083
Andre krav	104 450	63 602	78 718	64 885	66 740
Omløpsmidler, jordbruk	102 432	95 915	100 894	109 215	109 895
Omløpsmidler, skogbruk	2 979	1 279	1 242	1 167	1 100
Omløpsmidler, tilleggsnæringer	2 162	3 001	2 701	2 813	2 680
Omløpsmidler, andre næringer	105 230	85 225	13 285	32 032	49 336
<b>Omløpsmidler i alt</b>	<b>454 220</b>	<b>393 825</b>	<b>315 940</b>	<b>354 810</b>	<b>405 834</b>
Anleggsmidler, jordbruk	927 111	1 020 391	1 044 622	1 113 018	1 165 975
Anleggsmidler, skogbruk	21 032	19 428	16 507	12 626	18 662
Anleggsmidler, tilleggsnæringer	11 378	9 687	58 570	80 950	48 128
Anleggsmidler, andre næringer	12 869	15 280	48 594	16 463	15 898
Privat hovedbygninger	305 089	257 292	254 480	320 935	382 728
Privat, annet	69 635	80 988	111 504	117 906	132 743
<b>Anleggsmidler i alt</b>	<b>1 347 115</b>	<b>1 403 065</b>	<b>1 534 277</b>	<b>1 661 898</b>	<b>1 764 134</b>
<b>Eiendeler i alt</b>	<b>1 801 335</b>	<b>1 796 890</b>	<b>1 850 049</b>	<b>2 016 708</b>	<b>2 169 968</b>
Eiendeler i jordbruket	1 029 544	1 116 307	1 145 348	1 222 233	1 275 870
Kortsiktig gjeld	191 420	273 851	251 344	221 828	203 526
Langsiktig gjeld	775 439	789 578	810 794	845 930	861 522
<b>Gjeld i alt</b>	<b>966 859</b>	<b>1 063 428</b>	<b>1 062 139</b>	<b>1 067 758</b>	<b>1 065 048</b>
Endring i året, kroner	91 877	54 613	66 304	-13 367	62 820
<b>Egenkapital</b>	<b>834 476</b>	<b>733 461</b>	<b>788 145</b>	<b>948 951</b>	<b>1 104 919</b>
Egenkapitalprosent	46	41	43	47	51
Endring i året (sparing)	40 597	301	7 429	22 421	-9 991
<b>Arbeidskapital</b>	<b>262 800</b>	<b>119 974</b>	<b>64 596</b>	<b>132 982</b>	<b>202 308</b>
Endring i året	116 877	-95 276	31 717	17 900	21 352
1) Kalkulasjonsrente	7,0 %	7,0 %	7,0 %	5,0 %	4,0 %

## Nord-Norge

### Melkeproduksjon. Størrelsesgruppe 300 - 499 daa

**Tabell 9a. Produksjonstekniske data og oppnådde priser**

År	2000	2001	2002	2003	2004	
Antall bruk	15	18	18	22	24	
Brukers alder	45	45	45	45	46	
<b>Arealfordeling og avling</b>						
Korn, daa						
Grovfôr, daa	347,9	348,0	366,0	365,8	366,1	
Annet areal, daa	3,2	2,1	0,8	2,9	3,7	
Jordbruksareal, daa	351,1	350,1	366,8	368,7	369,9	
- herav leid areal, daa	190,5	182,7	183,4	170,9	173,9	
Korn, FEm pr daa						
Grovfôr, FEm pr daa	265	254	262	255	254	
Jordbruksareal, FEm pr daa	264	253	263	254	254	
<b>Husdyrproduksjon</b>						
Antall årskyr	17,1	16,5	17,2	17,2	17,6	
Kumelk, liter omsatt	96 099	94 584	105 963	106 147	109 659	
Melkekvote	99 989	98 715	106 439	110 219	114 076	
Produsert melk pr årsku, kg	6 252	6 246	6 723	6 780	6 855	
Storfekjøtt, kg omsatt	3 795	3 755	3 840	4 740	4 606	
<b>Arbeidsforbruk, timer</b>						
Bruker	2 507	2 463	2 552	2 376	2 363	
Ektefelle	730	543	697	602	641	
Barn under 17 år	33	29	34	53	51	
Sum familie	3 271	3 035	3 283	3 030	3 056	
Leid arbeid	869	1 002	902	852	872	
Sum timer i jordbruket	4 139	4 037	4 185	3 883	3 927	
Sum timer familie i skogbruket	20	22	39	21	38	
Sum timer i tilleggsnæring	145	81	52	41	83	
Familiens arbeid på nyanlegg	55	102	83	44	15	
Familiens arb. i annen virksomhet i alt	1 077	1 145	774	531	786	
<b>Oppnådde priser</b>						
Bygg, kr pr kg						
Havre, kr pr kg						
Kumelk, kr pr l	2)	3,06	3,30	3,51	3,44	3,43
Kukjøtt, kr pr kg	3)	22,46	23,77	23,68	24,59	26,51
Annet storfekjøtt, kr pr kg	3)	26,30	27,66	28,05	28,65	30,76

**Tabell 9b. Nettoinvesteringer**

År	2000	2001	2002	2003	2004
Jord, grøfter og vannanlegg	8 744	1 288	8 642	10 250	6 897
Driftsbygninger	-17 821	2 367	1 161	-6 983	-15 474
Maskiner og redskap	31 148	-10 011	25 599	18 607	10 390
Melkekvote (ku og geit)		10 059	6 351	5 629	6 111
Sum nettoinvesteringer	22 072	3 703	41 754	27 503	7 923

1) Inkl. nyttet halmavling

2) Før 1999 inkl. distrikstilskudd og grunntilskudd

3) Før 2000 inkl. distrikstilskudd og grunntilskudd

## Nord-Norge

### Melkeproduksjon. Størrelsesgruppe 300 - 499 daa

Tabell 9c. Produksjonsinntekter pr bruk

År	2000	2001	2002	2003	2004
Korn					
Andre planteprodukter	8 441	8 313	14 249	6 418	10 321
<b>Planteprodukter i alt</b>	<b>8 441</b>	<b>8 313</b>	<b>14 249</b>	<b>6 418</b>	<b>10 321</b>
Storfe, melk 1)	294 339	312 400	371 818	365 562	376 112
Storfe, livdyr	7 746	6 725	9 524	8 310	10 277
Kuslakt 2)	37 043	39 461	41 295	52 438	49 415
Annet storfeslakt 2)	63 552	57 811	68 570	79 083	71 818
Andre inntekter, husdyrholdet	10 673	6 797	9 951	7 537	10 209
<b>Husdyrprodukt i alt</b>	<b>413 354</b>	<b>423 195</b>	<b>501 158</b>	<b>512 929</b>	<b>517 831</b>
Areal og kulturlandskapstillegg, grovfôr	95 667	114 155	121 822	119 426	125 960
Areal og kulturlandskapstillegg, korn					
Areal og kulturlandskapstillegg, annet	4 090	1 244	1 016	827	2 700
Produksjonstillegg, husdyr	76 006	74 076	82 322	84 559	81 721
Bunnfradrag			-6 000	-6 000	-6 500
Driftstillegg melk ku	66 800	60 500	67 650	63 523	69 583
Distriktstilskudd storfe	130 383	132 785	149 482	148 743	139 751
Grunntilskudd storfe	14 252	12 635	12 264	5 464	
Distriktstilskudd gris		14		17	1 320
Grunntilskudd gris					
Distriktstilskudd sau	2 566	589	1 392	3 592	2 471
Grunntilskudd sau	963	171	399	1 058	751
Refunderte avløserutgifter	48 592	52 669	66 604	52 311	56 282
Andre tilskudd	11 685	7 407	6 256	14 324	10 150
<b>Tilskudd i alt</b>	<b>451 003</b>	<b>456 245</b>	<b>503 207</b>	<b>487 845</b>	<b>487 490</b>
Leieinntekter, traktor og redskap	14 787	8 644	14 496	6 016	6 807
Andre inntekter	297	452	250		
<b>Produksjonsinntekter i alt</b>	<b>887 881</b>	<b>896 848</b>	<b>1 033 360</b>	<b>1 013 209</b>	<b>1 022 448</b>

Tabell 9d. Kostnader pr bruk

År	2000	2001	2002	2003	2004
Kraftfôr	163 755	162 459	187 493	177 421	183 496
Andre førkostnader inkl. beiteleie	15 956	12 390	8 097	10 248	8 665
Såvarer	5 840	3 756	5 009	3 295	4 822
Handelsgjødsel og kalk	34 004	30 471	37 833	31 884	34 976
Plantevernmidler	1 034	87	659	533	1 252
Konserveringsmidler	6 564	7 952	8 847	8 978	8 644
Andre forbruksartikler m.v.	43 189	44 603	49 609	54 039	56 365
Kjøp av dyr	11 313	9 052	6 483	18 650	17 776
<b>Sum variable kostnader</b>	<b>281 654</b>	<b>270 771</b>	<b>304 029</b>	<b>305 046</b>	<b>315 996</b>
Leid arbeid	83 435	90 558	95 899	100 269	101 039
Drivstoff	16 855	17 425	18 901	19 607	19 700
Vedl.h. jord, veger, grøfter og vannanl.	1 798	1 874	6 323	1 790	2 430
Vedl.h. driftsbygninger	22 071	25 558	28 691	31 199	28 159
Vedl.h. traktor og maskiner	35 328	30 673	39 987	49 365	42 966
Avskr. jord, veger, grøfter og vannanl.	2 894	1 872	2 044	1 648	1 404
Avskr. driftsbygninger	39 837	38 084	42 112	40 745	40 231
Avskr. traktor og maskiner	56 882	50 514	52 491	58 789	54 300
Maskinleie	3 670	3 316	5 277	8 464	10 396
Andre faste kostnader	66 950	69 174	76 308	80 078	87 690
<b>Sum faste kostnader</b>	<b>329 718</b>	<b>329 048</b>	<b>368 034</b>	<b>391 955</b>	<b>388 314</b>
<b>Kostnader i alt</b>	<b>611 373</b>	<b>599 818</b>	<b>672 063</b>	<b>697 001</b>	<b>704 310</b>
Netto mek.kostnader pr FEm totalavl.	1,26	1,26	1,28	1,57	1,43
Netto mek.kostn. pr liter omsatt melk	1,21	1,18	1,17	1,38	1,23
Netto mekaniseringskostnader pr daa	332	319	337	398	363

1) Før 1999 inkl. distriktstilskudd og grunntilskudd

2) Før 2000 inkl. distriktstilskudd og grunntilskudd

## Nord-Norge

### Melkeproduksjon. Størrelsesgruppe 300 - 499 daa

Tabell 9e. Resultatregning

År	2000	2001	2002	2003	2004
<b>Resultatregning i jordbruket</b>					
Driftsoverskudd	276508	297 029	361 298	316 208	318 138
- Renter av jordbruksaktiva <sup>1)</sup>	95138	91 265	104 606	75 963	62 002
Familiens arbeidsfortjeneste	181370	205 764	256 692	240 245	256 136
Familiens arbeidsfortjeneste pr årsverk	98575	117 220	137 771	142 364	149 178
Lønnsevne	279915	320 694	352 592	340 514	357 175
Lønnsevne pr. time	67,62	79,44	84,25	87,70	90,95
Vederlag til arbeid og egenkap. pr årsv.	130762	150 604	171 951	173 858	178 200
<b>Regnskapssammendrag</b>					
Driftsoverskudd, jordbruk	276508	297 029	361 298	316 208	318 138
Driftsoverskudd, skogbruk	-121	415	2 454	1 520	10 356
Driftsoverskudd, tilleggsnæringer	8883	5 628	6 756	6 166	31 158
Driftsoverskudd, andre næringer	7406	1 945	- 500	- 1 753	- 561
Lønnsinntekt	146895	164 918	132 520	119 056	139 620
Pensjoner og sykepenger	16221	27 443	57 070	47 109	47 386
Gevinst/utbytte verdipapir	765	424	767	281	176
Årlige erstatninger og lignende	186	235	210	114	1 373
Familiens arbeid på nyanlegg	6665	11 867	10 219	5 566	1 988
Renteinntekter	6445	6 098	4 547	5 012	2 347
- Renteutgifter	94188	88 329	95 570	78 302	65 735
- Kårutgifter	4048	2 035	1 688	1 385	1 081
Nettoinntekt	371619	425 641	478 082	419 591	485 166
Privatforbruk ekskl. skatt	314822	299 315	305 831	325 062	362 664
Betalte skatter	112749	117 280	115 530	109 831	123 606

Tabell 9f. Balanse og arbeidskapital pr 31.12.

År	2000	2001	2002	2003	2004
Kontanter og bankinnskudd	42 559	63 011	90 987	126 641	202 254
Andre krav	78 847	75 636	72 324	73 407	78 258
Omløpsmidler, jordbruk	132 378	126 546	151 544	150 947	144 553
Omløpsmidler, skogbruk	1 863	1 136	1 056	977	479
Omløpsmidler, tilleggsnæringer	4 507		722	3 148	2 645
Omløpsmidler, andre næringer	19 424	32 600	24 235	20 984	22 974
<b>Omløpsmidler i alt</b>	<b>279 578</b>	<b>298 928</b>	<b>340 868</b>	<b>376 105</b>	<b>451 162</b>
Anleggsmidler, jordbruk	1 245 421	1 180 150	1 377 320	1 383 068	1 402 740
Anleggsmidler, skogbruk	13 765	13 035	11 468	19 085	31 978
Anleggsmidler, tilleggsnæringer	30 095	23 383	16 066	38 272	126 453
Anleggsmidler, andre næringer	59 435	68 860	21 833	57 781	50 992
Privat hovedbygninger	348 694	352 932	341 464	402 020	431 281
Privat, annet	55 928	95 821	103 916	139 145	147 800
<b>Anleggsmidler i alt</b>	<b>1 753 337</b>	<b>1 734 182</b>	<b>1 872 068</b>	<b>2 039 371</b>	<b>2 191 245</b>
<b>Eiendeler i alt</b>	<b>2 032 915</b>	<b>2 033 110</b>	<b>2 211 099</b>	<b>2 415 476</b>	<b>2 642 407</b>
Eiendeler i jordbruket	1 377 799	1 306 696	1 527 026	1 534 015	1 547 293
Kortsiktig gjeld	308 174	282 613	394 102	323 165	391 139
Langsiktig gjeld	1 038 919	961 809	996 617	1 137 625	1 246 316
<b>Gjeld i alt</b>	<b>1 347 092</b>	<b>1 244 423</b>	<b>1 390 720</b>	<b>1 460 789</b>	<b>1 637 454</b>
Endring i året, kroner	46 795	-87 721	22 429	64 366	68 232
<b>Egenkapital</b>	<b>685 822</b>	<b>788 687</b>	<b>825 368</b>	<b>954 687</b>	<b>1 004 952</b>
Egenkapitalprosent	34	39	37	40	38
Endring i året (sparing)	-48 666	31 118	82 910	30 230	20 385
<b>Arbeidskapital</b>	<b>-28 596</b>	<b>16 315</b>	<b>-53 234</b>	<b>52 940</b>	<b>60 023</b>
Endring i året	-9 294	-15 595	34 700	-8 631	-34 782
1) Kalkulasjonsrente	7,0 %	7,0 %	7,0 %	5,0 %	4,0 %

## Nord-Norge

### Sauehold Alle bruk

**Tabell 10a. Produksjonstekniske data og oppnådde priser**

År	2000	2001	2002	2003	2004
Antall bruk	19	18	19	17	17
Brukers alder	48	47	48	49	50
<b>Arealfordeling og avling</b>					
Korn, daa	0,5				
Grovfôr, daa	131,8	133,0	127,5	133,0	160,6
Annet areal, daa	0,6	1,7	4,2	4,5	1,3
Jordbruksareal, daa	132,9	134,7	131,7	137,5	161,9
- herav leid areal, daa	53,2	49,1	44,1	49,5	56,2
Korn, FEm pr daa	264				
Grovfôr, FEm pr daa	247	242	227	279	251
Jordbruksareal, FEm pr daa	247	241	222	271	250
<b>Husdyrproduksjon</b>					
Antall vinterfôra sauer (vfs)	98	103	107	121	136
Antall gagnslam pr vfs	1,3	1,4	1,3	1,4	1,4
Kg kjøtt pr vfs	26	27	27	29	29
Ull, kg omsatt pr vfs	4,6	5,3	5,2	5,1	5,1
<b>Arbeidsforbruk, timer</b>					
Bruker	1 314	1 266	1 246	1 364	1 367
Ektefelle	296	337	401	428	452
Barn under 17 år				14	2
Sum familie	1 610	1 603	1 647	1 806	1 821
Leid arbeid	388	315	251	325	373
Sum timer i jordbruket	1 997	1 918	1 898	2 132	2 193
Sum timer familie i skogbruket	24	69	54	28	53
Sum timer i tilleggsnæring	62	34	39	16	31
Familiens arbeid på nyanlegg	6	82	32	31	85
Familiens arb. i annen virksomhet i alt	1 654	1 392	1 353	1 154	1 163
<b>Oppnådde priser</b>					
Bygg, kr pr kg					
Lammekjøtt, kr pr kg	31,35	31,90	31,84	31,74	31,11
Sauerkjøtt, kr pr kg	17,77	14,39	10,37	10,16	9,54
Sau- og lammekjøtt, kr pr kg	28,39	28,00	27,22	27,46	26,67
Ull, kr pr kg	35,46	36,22	37,33	36,43	34,24

**Tabell 10b. Nettoinvesteringer**

År	2000	2001	2002	2003	2004
Jord, grøfter og vannanlegg	2 002	1 499	455	2 545	7 160
Driftsbygninger	-10 143	5 211	-79	6 017	16 209
Maskiner og redskap	15 589	931	-12 901	-23 035	-12 957
Sum nettoinvesteringer	7 448	7 640	-12 525	-14 473	10 412

1) Inkl. nyttet halmavling

2) Før 1999 inkl. distriktstilskudd og grunntilskudd

2) Inkl. distriktstilskudd

3) Før 2000 inkl. distriktstilskudd og grunntilskudd

## Nord-Norge

### Sauehold Alle bruk

**Tabell 10c. Produksjonsinntekter pr bruk**

År	2000	2001	2002	2003	2004
Korn					
Andre planteprodukter	6 918	4 998	4 748	7 194	6 858
<b>Planteprodukter i alt</b>	<b>6 918</b>	<b>4 998</b>	<b>4 748</b>	<b>7 194</b>	<b>6 858</b>
Slaktegriser					
Avlsgriser					
Sauer, livdyr	2 154	2 217	2 372	2 619	2 094
Sau- og lammeslakt	85 636	90 789	80 975	110 588	132 830
Ull	16 754	18 184	21 437	23 850	25 689
Andre inntekter, husdyrholdet	69	78	2 023	1 028	1 933
<b>Husdyrprodukt i alt</b>	<b>104 613</b>	<b>111 268</b>	<b>106 806</b>	<b>138 085</b>	<b>162 547</b>
Areal og kulturlandskapstillegg, grovfôr	59 522	54 852	67 043	66 871	75 014
Areal og kulturlandskapstillegg, korn	196				
Areal og kulturlandskapstillegg, annet	1 136	1 132	1 042	1 359	971
Produksjonstillegg, husdyr	44 480	42 478	42 721	47 973	63 799
Bunnfradrag			-5 684	-6 000	-6 000
Grunntilskudd geit	64				
Distriktstilskudd storfe					160
Grunntilskudd storfe					
Distriktstilskudd gris					
Grunntilskudd gris					
Distriktstilskudd sau	29 428	33 024	35 379	42 235	47 882
Grunntilskudd sau	11 175	12 463	11 253	12 882	14 378
Refunderte avløserutgifter	29 001	26 770	28 920	28 835	42 175
Andre tilskudd	14 728	14 609	18 069	28 051	28 815
<b>Tilskudd i alt</b>	<b>189 857</b>	<b>185 328</b>	<b>198 742</b>	<b>222 206</b>	<b>267 193</b>
Leieinntekter, traktor og redskap	5 073	10 513	9 253	2 692	2 804
Andre inntekter					
<b>Produksjonsinntekter i alt</b>	<b>306 460</b>	<b>312 107</b>	<b>319 549</b>	<b>370 176</b>	<b>439 402</b>

**Tabell 10d. Kostnader pr bruk**

År	2000	2001	2002	2003	2004
Kraftfôr	25 431	31 311	31 325	32 542	39 226
Andre fôrkostnader inkl. beiteleie	6 995	5 976	6 364	7 075	7 487
Såvarer	960	1 780	1 818	2 974	2 100
Handelsgjødsel og kalk	13 909	15 270	15 755	15 840	17 593
Plantevernmidler	557	113	489	624	958
Konserveringsmidler	3 043	2 980	3 469	3 477	6 113
Andre forbruksartikler m.v.	11 916	13 460	14 042	15 806	20 458
Kjøp av sau	1 039	2 422	2 029	2 191	2 710
Kjøp av andre husdyr	763		2 211	62	1 334
<b>Sum variable kostnader</b>	<b>64 613</b>	<b>73 313</b>	<b>77 502</b>	<b>80 589</b>	<b>97 978</b>
Leid arbeid	34 966	27 032	27 288	39 435	47 876
Drivstoff	6 789	9 093	8 532	7 453	8 748
Vedl.h. jord, veger, grøfter og vannanl.	588	1 043	2 183	1 946	1 944
Vedl.h. driftsbygninger	8 974	7 109	10 568	12 305	11 686
Vedl.h. traktor og maskiner	19 762	23 197	23 316	27 936	29 345
Avskr. jord, veger, grøfter og vannanl.	389	472	431	350	423
Avskr. driftsbygninger	10 713	11 707	13 531	16 549	19 254
Avskr. traktor og maskiner	27 745	26 869	25 468	26 763	23 844
Maskinleie	1 838	1 886	2 171	4 122	11 346
Andre faste kostnader	31 342	37 977	39 802	44 355	49 722
<b>Sum faste kostnader</b>	<b>143 107</b>	<b>146 386</b>	<b>153 289</b>	<b>181 215</b>	<b>204 187</b>
<b>Kostnader i alt</b>	<b>207 721</b>	<b>219 699</b>	<b>230 791</b>	<b>261 804</b>	<b>302 165</b>
Netto mek.kostnader pr FEm totalavl.	1,83	1,83	2,03	1,88	1,85
Netto mekaniseringskostnader pr daa	451	441	450	508	463

1) Før 1999 inkl. distriktstilskudd og grunntilskudd

1) Inkl. distriktstilskudd og grunntilskudd

2) Før 2000 inkl. distriktstilskudd og grunntilskudd

2) Inkl. distriktstilskudd

## Nord-Norge

### Sauhold Alle bruk

**Tabell 10e. Resultatregning**

År	2000	2001	2002	2003	2004
<b>Resultatregning i jordbruket</b>					
Driftsoverskudd	98740	92 409	88 758	108 372	137 236
- Renter av jordbruksaktiva <sup>1)</sup>	34086	36 342	37 389	29 015	25 460
Familiens arbeidsfortjeneste	64654	56 066	51 369	79 358	111 776
Familiens arbeidsfortjeneste pr årsverk	70963	61 338	56 139	81 050	112 310
Lønnsevne	107716	93 082	78 658	118 793	159 652
Lønnsevne pr. time	53,93	48,54	41,44	55,73	72,79
Vederlag til arbeid og egenkap. pr årsv.	116179	105 508	104 559	121 379	150 020
<b>Regnskapssammendrag</b>					
Driftsoverskudd, jordbruk	98740	92 409	88 758	108 372	137 236
Driftsoverskudd, skogbruk	1849	7 941	3 013	4 900	2 110
Driftsoverskudd, tilleggsnæringer	13661	3 469	6 884	3 932	5 278
Driftsoverskudd, andre næringer	33701	18 704	19 196	5 720	24 975
Lønnsinntekt	207068	173 935	214 102	191 682	178 087
Pensjoner og sykepenger	32970	53 642	51 677	74 179	86 261
Gevinst/utbytte verdipapir	1411	90	1 222	300	141
Årlige erstatninger og lignende	579	2 048	1 768	3 471	1 429
Familiens arbeid på nyanlegg	642	9 896	4 060	4 049	11 331
Renteinntekter	14249	20 000	22 913	13 435	3 243
- Renteutgifter	16740	21 424	19 836	17 007	14 102
- Kårutgifter	2103	3 009	1 899	946	946
Nettoinntekt	386028	357 701	391 858	392 087	435 043
Privatforbruk ekskl. skatt	217950	235 424	273 364	260 380	292 313
Betalte skatter	93896	101 054	100 914	93 358	92 813

**Tabell 10f. Balanse og arbeidskapital pr 31.12.**

År	2000	2001	2002	2003	2004
Kontanter og bankinnskudd	305 476	355 817	446 159	386 098	270 850
Andre krav	32 239	29 577	32 454	29 798	53 014
Omløpsmidler, jordbruk	37 553	39 263	36 209	41 088	45 898
Omløpsmidler, skogbruk	2 928	7 967	2 100	2 824	3 265
Omløpsmidler, tilleggsnæringer		94	89	982	3 012
Omløpsmidler, andre næringer	35 280	45 863	43 357	36 850	36 001
<b>Omløpsmidler i alt</b>	<b>413 476</b>	<b>478 581</b>	<b>560 370</b>	<b>497 640</b>	<b>412 040</b>
Anleggsmidler, jordbruk	456 945	481 555	489 417	531 456	595 001
Anleggsmidler, skogbruk	9 785	19 027	20 177	17 844	40 499
Anleggsmidler, tilleggsnæringer	4 045	9 348	8 819	10 125	30 124
Anleggsmidler, andre næringer	40 766	52 939	47 048	62 622	60 338
Privat hovedbygninger	209 961	187 237	176 150	180 403	202 907
Privat, annet	65 980	72 219	74 551	67 560	112 043
<b>Anleggsmidler i alt</b>	<b>787 481</b>	<b>822 325</b>	<b>816 162</b>	<b>870 009</b>	<b>1 040 912</b>
<b>Eiendeler i alt</b>	<b>1 200 957</b>	<b>1 300 906</b>	<b>1 374 225</b>	<b>1 367 649</b>	<b>1 452 952</b>
Eiendeler i jordbruket	494 498	520 818	523 319	572 544	640 899
Kortsiktig gjeld	41 640	18 317	37 434	40 962	49 881
Langsiktig gjeld	229 020	277 616	254 884	286 077	323 569
<b>Gjeld i alt</b>	<b>270 661</b>	<b>295 933</b>	<b>292 318</b>	<b>327 039</b>	<b>373 450</b>
Endring i året, kroner	18 714	-23 609	-25 598	180	2 327
<b>Egenkapital</b>	<b>930 296</b>	<b>1 004 973</b>	<b>1 084 223</b>	<b>1 040 610</b>	<b>1 079 501</b>
Egenkapitalprosent	77	77	79	76	74
Endring i året (sparing)	76 742	25 421	39 616	-1 594	72 847
<b>Arbeidskapital</b>	<b>371 835</b>	<b>460 264</b>	<b>522 936</b>	<b>456 678</b>	<b>362 159</b>
Endring i året	69 390	20 660	29 933	-438	-18 402
1) Kalkulasjonsrente	7,0 %	7,0 %	7,0 %	5,0 %	4,0 %

## Nord-Norge

### Sauehold Størrelsesgruppe 100 - 199 daa

**Tabell 11a. Produksjonstekniske data og oppnådde priser**

År	2000	2001	2002	2003	2004
Antall bruk	10	11	11	11	9
Brukers alder	46	43	44	46	46
<b>Arealfordeling og avling</b>					
Korn, daa					
Grovfôr, daa	144,3	141,3	143,2	154,4	149,2
Annet areal, daa	0,9	0,7	0,9	1,1	0,6
Jordbruksareal, daa	145,2	142,0	144,1	155,5	149,7
- herav leid areal, daa	61,2	57,1	51,3	64,6	53,0
Korn, FEm pr daa					
Grovfôr, FEm pr daa	276	263	224	296	296
Jordbruksareal, FEm pr daa	276	262	224	295	296
<b>Husdyrproduksjon</b>					
Antall vinterfôra sauer (vfs)	115	114	125	145	143
Antall gagnslam pr vfs	1,5	1,4	1,3	1,5	1,6
Kg kjøtt pr vfs	29	29	27	31	30
Ull, kg omsatt pr vfs	4,7	5,6	5,4	5,6	4,6
<b>Arbeidsforbruk, timer</b>					
Bruker	1 389	1 256	1 367	1 520	1 382
Ektefelle	227	366	421	391	437
Barn under 17 år					
Sum familie	1 615	1 621	1 788	1 911	1 818
Leid arbeid	458	350	271	401	449
Sum timer i jordbruket	2 073	1 972	2 058	2 312	2 267
Sum timer familie i skogbruket	39	90	71	37	83
Sum timer i tilleggsnæring	3	33	40	17	56
Familiens arbeid på nyanlegg	7	134	54	48	154
Familiens arb. i annen virksomhet i alt	1 084	1 342	1 315	1 036	1 208
<b>Oppnådde priser</b>					
Bygg, kr pr kg					
Lammekjøtt, kr pr kg	31,35	32,05	31,90	31,69	31,36
Sauerkjøtt, kr pr kg	17,19	15,00	10,02	10,03	10,39
Sau- og lammekjøtt, kr pr kg	28,20	28,26	27,34	27,81	27,59
Ull, kr pr kg	35,81	36,33	36,91	36,74	35,20

**Tabell 11b. Nettoinvesteringer**

År	2000	2001	2002	2003	2004
Jord, grøfter og vannanlegg	2 475	2 996	410	568	12 354
Driftsbygninger	-13 110	13 469	1 330	12 609	30 629
Maskiner og redskap	14 386	3 519	-16 007	-30 710	-17 237
Sum nettoinvesteringer	3 751	19 984	-14 268	-17 533	25 746

1) Inkl. nyttet halmavling

2) Før 1999 inkl. distriktstilskudd og grunntilskudd

2) Inkl. distriktstilskudd

3) Før 2000 inkl. distriktstilskudd og grunntilskudd



## Nord-Norge

### Sauhold Størrelsesgruppe 100 - 199 daa

Tabell 11c. Produksjonsinntekter pr bruk

År	2000	2001	2002	2003	2004
Korn					
Andre planteprodukter	10 292	2 135	2 486	10 674	5 232
<b>Planteprodukter i alt</b>	<b>10 292</b>	<b>2 135</b>	<b>2 486</b>	<b>10 674</b>	<b>5 232</b>
Slaktegriser					
Avlsgriser					
Sauer, livdyr	3 220	2 119	3 115	3 654	2 456
Sau- og lammeslakt	111 546	106 423	95 561	144 798	158 295
Ull	21 280	20 332	24 699	31 353	26 287
Andre inntekter, husdyrholdet	130	128	3 494	1 250	2 624
<b>Husdyrprodukt i alt</b>	<b>136 176</b>	<b>129 002</b>	<b>126 869</b>	<b>181 055</b>	<b>189 661</b>
Areal og kulturlandskapstillegg, grovfôr	65 720	60 780	75 329	74 838	73 143
Areal og kulturlandskapstillegg, korn					
Areal og kulturlandskapstillegg, annet	1 472	757	401	1 700	733
Produksjonstillegg, husdyr	50 269	46 890	45 725	54 621	68 162
Bunnfradrag			-5 455	-6 000	-6 000
Grunntilskudd geit	122				
Distriktstilskudd storfe					
Grunntilskudd storfe					
Distriktstilskudd gris					
Grunntilskudd gris					
Distriktstilskudd sau	39 163	38 200	41 131	51 906	53 349
Grunntilskudd sau	15 366	14 608	13 272	15 903	16 067
Refunderte avløserutgifter	37 808	30 540	35 698	34 575	50 943
Andre tilskudd	14 478	16 586	20 829	34 467	30 890
<b>Tilskudd i alt</b>	<b>224 640</b>	<b>208 361</b>	<b>226 930</b>	<b>262 011</b>	<b>287 288</b>
Leieinntekter, traktor og redskap	4 697	8 742	7 165	2 492	4 461
Andre inntekter					
<b>Produksjonsinntekter i alt</b>	<b>375 804</b>	<b>348 240</b>	<b>363 450</b>	<b>456 231</b>	<b>486 643</b>

Tabell 11d. Kostnader pr bruk

År	2000	2001	2002	2003	2004
Kraftfôr	34 098	39 106	39 688	39 982	40 016
Andre fôrkostnader inkl. beiteleie	7 872	4 846	7 588	8 395	12 905
Såvarer	1 147	2 532	2 785	3 574	2 110
Handelsgjødssel og kalk	18 068	18 382	19 073	19 533	17 652
Plantevernmidler	970	63	426	1 016	578
Konserveringsmidler	3 205	4 058	4 510	3 873	4 364
Andre forbruksartikler m.v.	14 878	16 764	16 676	19 620	21 739
Kjøp av sau	1 150	1 630	605	2 632	712
Kjøp av andre husdyr			3 364	95	2 519
<b>Sum variable kostnader</b>	<b>81 388</b>	<b>87 380</b>	<b>94 715</b>	<b>98 720</b>	<b>102 595</b>
Leid arbeid	41 008	29 679	30 344	50 553	60 418
Drivstoff	6 394	10 153	9 360	8 159	10 322
Vedl.h. jord, veger, grøfter og vannanl.	272	961	3 293	2 351	2 391
Vedl.h. driftsbygninger	9 108	8 813	12 969	14 420	14 039
Vedl.h. traktor og maskiner	22 829	29 792	27 280	32 021	28 563
Avskr. jord, veger, grøfter og vannanl.	443	738	709	541	591
Avskr. driftsbygninger	12 449	14 214	17 582	20 448	22 758
Avskr. traktor og maskiner	34 726	34 591	34 988	36 289	25 478
Maskinleie	3 125	1 996	2 493	5 319	9 025
Andre faste kostnader	34 360	40 726	43 797	47 616	51 973
<b>Sum faste kostnader</b>	<b>164 711</b>	<b>171 664</b>	<b>182 815</b>	<b>217 717</b>	<b>225 559</b>
<b>Kostnader i alt</b>	<b>246 099</b>	<b>259 044</b>	<b>277 530</b>	<b>316 437</b>	<b>328 153</b>
Netto mek.kostnader pr FEm totalavl.	1,80	2,12	2,43	1,91	1,66
Netto mekaniseringskostnader pr daa	497	555	543	563	491

1) Før 1999 inkl. distriktstilskudd og grunntilskudd

1) Inkl. distriktstilskudd og grunntilskudd

2) Før 2000 inkl. distriktstilskudd og grunntilskudd *Økonomien i jordbruket i Nord-Norge*

2) Inkl. distriktstilskudd *Driftsgranskingene i jord- og skogbruk 2004. Aktuelle artikler og tabellsamling 2000–2004*  
Senter for matpolitikk og marked/Norsk institutt for landbruksøkonomisk forskning, 2005

## Nord-Norge

### Sauhold Størrelsesgruppe 100 - 199 daa

Tabell 11e. Resultatregning

År	2000	2001	2002	2003	2004
<b>Resultatregning i jordbruket</b>					
Driftsoverskudd	129705	89 196	85 920	139 795	158 489
- Renter av jordbruksaktiva	39225	43 751	47 071	36 074	28 418
Familiens arbeidsfortjeneste	90480	45 445	38 849	103 721	130 072
Familiens arbeidsfortjeneste pr årsverk	98930	48 857	39 339	100 139	131 987
Lønnsevne	139746	86 510	69 193	154 274	190 489
Lønnsevne pr. time	67,41	43,87	33,61	66,74	84,04
Vederlag til arbeid og egenkap. pr årsv.	145155	98 951	92 759	142 764	171 190
<b>Regnskapssammendrag</b>					
Driftsoverskudd, jordbruk	129705	89 196	85 920	139 795	158 489
Driftsoverskudd, skogbruk	3865	14 566	6 043	7 953	2 905
Driftsoverskudd, tilleggsnæringer	386	3 041	8 390	4 749	8 969
Driftsoverskudd, andre næringer	50054	13 281	15 865	10 473	27 219
Lønnsinntekt	136388	181 549	211 441	179 749	187 498
Pensjoner og sykepenger	37460	28 579	36 682	49 283	100 941
Gevinst/utbytte verdipapir	145	93	93	464	113
Årlige erstatninger og lignende	601	2 674	2 563	4 910	1 844
Familiens arbeid på nyanlegg	760	16 193	6 783	6 257	20 623
Renteinntekter	10731	13 556	15 276	9 815	3 414
- Renteutgifter	14118	24 408	25 531	21 779	17 174
- Kårutgifter	2925	3 819	2 176	1 463	1 788
Nettoinntekt	353051	334 501	361 348	390 207	493 054
Privatforbruk ekskl. skatt	179472	219 169	273 532	243 515	284 525
Betalte skatter	85351	99 824	88 202	84 018	101 936

Tabell 11f. Balanse og arbeidskapital pr 31.12.

År	2000	2001	2002	2003	2004
Kontanter og bankinnskudd	219 360	257 990	301 442	270 099	277 132
Andre krav	56 206	42 962	39 736	42 295	69 515
Omløpsmidler, jordbruk	50 740	44 340	39 534	53 263	55 263
Omløpsmidler, skogbruk	5 563	12 900	3 627	4 364	5 333
Omløpsmidler, tilleggsnæringer		155	155	1 518	5 689
Omløpsmidler, andre næringer	56 165	48 977	48 886	54 605	58 961
<b>Omløpsmidler i alt</b>	<b>388 033</b>	<b>407 324</b>	<b>433 380</b>	<b>426 144</b>	<b>471 894</b>
Anleggsmidler, jordbruk	518 914	589 260	623 838	661 843	668 760
Anleggsmidler, skogbruk	16 512	29 848	33 768	27 449	74 365
Anleggsmidler, tilleggsnæringer	265	10 751	10 688	11 102	51 039
Anleggsmidler, andre næringer	37 370	73 582	68 837	65 256	75 684
Privat hovedbygninger	274 563	212 579	204 814	207 260	233 160
Privat, annet	41 081	39 988	58 912	50 086	75 697
<b>Anleggsmidler i alt</b>	<b>888 703</b>	<b>956 009</b>	<b>1 000 858</b>	<b>1 022 997</b>	<b>1 178 705</b>
<b>Eiendeler i alt</b>	<b>1 276 736</b>	<b>1 363 333</b>	<b>1 430 237</b>	<b>1 449 141</b>	<b>1 650 599</b>
Eiendeler i jordbruket	569 654	633 600	659 371	715 106	724 022
Kortsiktig gjeld	31 242	16 531	25 030	50 639	49 769
Langsiktig gjeld	238 266	355 099	363 791	359 991	409 144
<b>Gjeld i alt</b>	<b>269 508</b>	<b>371 630</b>	<b>388 821</b>	<b>410 631</b>	<b>458 913</b>
Endring i året, kroner	48 519	-24 766	-22 707	-28 030	18 651
<b>Egenkapital</b>	<b>1 007 228</b>	<b>991 702</b>	<b>1 045 417</b>	<b>1 038 510</b>	<b>1 191 686</b>
Egenkapitalprosent	79	73	73	72	72
Endring i året (sparing)	88 299	24 654	15 924	-8 195	143 193
<b>Arbeidskapital</b>	<b>356 791</b>	<b>390 793</b>	<b>408 350</b>	<b>375 505</b>	<b>422 125</b>
Endring i året	111 171	16 971	-7 673	-26 772	45 792
1) Kalkulasjonsrente	7,0 %	7,0 %	7,0 %	5,0 %	4,0 %

## Nord-Norge

### Geitehold Alle bruk

Tabell 12a. Produksjonstekniske data og oppnådde priser

År	2000	2001	2002	2003	2004	
Antall bruk	20	21	21	20	19	
Brukers alder	50	49	49	50	51	
<b>Arealfordeling og avling</b>						
Grovfôr, daa	97,9	102,4	108,7	116,3	117,8	
Annet areal, daa	0,5	0,8	0,6	1,4	1,3	
Jordbruksareal, daa	98,4	103,1	109,8	117,7	119,2	
- herav leid areal, daa	31,5	32,0	35,2	42,5	45,0	
Grovfôr, FEm pr daa	226	214	209	201	209	
Jordbruksareal, FEm pr daa	227	214	209	200	207	
<b>Husdyrproduksjon</b>						
Antall vinterfôra sauer (vfs)	2	2	1	1	1	
Antall gagnslam pr vfs	1,6	1,0	1,4	1,1	1,5	
Kg kjøtt pr vfs	33	24	24	25	36	
Ull, kg omsatt pr vfs	5,1	7,4	8,9	6,4	8,8	
Årsgeiter	72,2	71,4	75,8	74,8	74,7	
Geitemelk, liter omsatt	35519	36034	39559	41723	46041	
Melkekvote	37315	34153	41394	43006	46308	
Produsert melk pr årsgeit, kg	538	551	579	612	687	
<b>Arbeidsforbruk, timer</b>						
Bruker	1 804	1 811	1 788	1 796	1 694	
Ektefelle	468	530	692	632	618	
Barn under 17 år	19	7	7	9	5	
Sum familie	2 290	2 347	2 486	2 437	2 318	
Leid arbeid	448	517	438	518	490	
Sum timer i jordbruket	2 738	2 865	2 925	2 955	2 808	
Sum timer familie i skogbruket	40	45	30	22	15	
Sum timer i tilleggsnæring	19	24	19	20	19	
Familiens arbeid på nyanlegg	75	16	51	27	7	
Familiens arb. i annen virksomhet i alt	1 251	1 100	925	788	1 100	
<b>Oppnådde priser</b>						
Sau- og lammekjøtt, kr pr kg	3)	27,92	23,46	25,44	26,90	21,80
Ull, kr pr kg		37,42	34,65	38,24	40,88	36,80
Geitemelk, kr pr l	2)	3,18	3,59	3,89	3,80	4,05

Tabell 12b. Nettoinvesteringer

År	2000	2001	2002	2003	2004
Jord, grøfter og vannanlegg	-521	1 418	1 784	2 608	-790
Driftsbygninger	-14 843	-6 967	-5 921	17 876	-6 965
Maskiner og redskap	-18 736	26 368	-2 037	-5 695	14 291
Melkekvote (ku og geit)	5 187	6 312	8 866	5 326	1 646
Sum nettoinvesteringer	-28 913	27 132	2 692	20 115	8 182

2) Før 1999 inkl. distrikstilskudd og grunntilskudd

3) Før 2000 inkl. distrikstilskudd og grunntilskudd

## Nord-Norge

### Geitehold Alle bruk

**Tabell 12c. Produksjonsinntekter pr bruk**

År	2000	2001	2002	2003	2004
Andre planteprodukter	3 282	3 492	4 088	4 479	4 407
<b>Planteprodukter i alt</b>	<b>3 282</b>	<b>3 492</b>	<b>4 088</b>	<b>4 479</b>	<b>4 407</b>
Slaktegriser					
Avlsgriser					
Sauer, livdyr og slakt	2 390	1 436	568	450	511
Ull	596	429	268	136	215
Geiter, melk	113 055	129 508	153 686	158 746	186 634
Geiter, livdyr og slakt	7 360	2 961	5 165	5 859	4 950
Andre inntekter, husdyrholdet	5 683		- 214	91	0
<b>Husdyrprodukt i alt</b>	<b>129 084</b>	<b>134 334</b>	<b>159 472</b>	<b>165 282</b>	<b>192 310</b>
Areal og kulturlandskapstillegg, grovfôr	51 235	44 309	50 584	49 976	53 324
Areal og kulturlandskapstillegg, annet	588	558	772	565	637
Produksjonstillegg, husdyr	79 267	85 769	94 317	97 231	98 611
Bunnfradrag			-5 714	-6 000	-6 000
Driftstillegg melk geit	65 520	60 212	64 350	58 500	54 737
Distriktstilskudd geit	31 995	35 176	37 896	47 147	45 260
Grunntilskudd geit	64 642	67 670	72 059	80 862	86 030
Distriktstilskudd gris					
Grunntilskudd gris					
Distriktstilskudd sau	834	937	285	124	285
Grunntilskudd sau	315	339	109	27	75
Refunderte avløserutgifter	45 554	43 776	49 234	44 474	45 936
Andre tilskudd	11 808	11 441	11 012	13 005	10 581
<b>Tilskudd i alt</b>	<b>351 756</b>	<b>350 186</b>	<b>383 930</b>	<b>389 319</b>	<b>399 739</b>
Leieinntekter, traktor og redskap	6 295	3 475	4 439	2 956	3 896
Andre inntekter	400	357		5 818	
<b>Produksjonsinntekter i alt</b>	<b>490 818</b>	<b>491 844</b>	<b>551 929</b>	<b>567 853</b>	<b>600 352</b>

**Tabell 12d. Kostnader pr bruk**

År	2000	2001	2002	2003	2004
Kraftfôr	63 484	71 564	79 863	85 823	93 656
Andre førkostnader inkl. beiteleie	5 759	2 867	3 779	5 142	4 282
Såvarer	580	910	1 273	1 600	525
Handelsgjødsel og kalk	7 801	8 562	8 964	10 215	10 472
Plantevernmidler	238	241	485	163	215
Konserveringsmidler	2 326	3 166	3 882	2 713	2 928
Andre forbruksartikler m.v.	12 114	14 533	14 409	19 159	17 336
Kjøp av dyr	1 543	613	1 281	2 215	6 959
<b>Sum variable kostnader</b>	<b>93 844</b>	<b>102 456</b>	<b>113 937</b>	<b>127 031</b>	<b>136 373</b>
Leid arbeid	49 890	59 079	51 845	64 937	63 623
Drivstoff	7 017	8 450	8 277	7 202	8 561
Vedl.h. jord, veger, grøfter og vannanl.	1 839	1 830	1 738	788	2 001
Vedl.h. driftsbygninger	12 802	15 338	18 352	15 822	13 569
Vedl.h. traktor og maskiner	22 526	20 384	29 675	24 035	30 946
Avskr. jord, veger, grøfter og vannanl.	815	778	678	750	790
Avskr. driftsbygninger	19 359	19 636	21 508	24 767	26 505
Avskr. traktor og maskiner	23 761	26 880	29 064	26 031	29 404
Maskinleie	3 644	4 165	3 239	9 427	15 056
Andre faste kostnader	43 550	49 374	49 865	54 087	56 270
<b>Sum faste kostnader</b>	<b>185 202</b>	<b>205 913</b>	<b>214 243</b>	<b>227 845</b>	<b>246 724</b>
<b>Kostnader i alt</b>	<b>279 046</b>	<b>308 369</b>	<b>328 179</b>	<b>354 876</b>	<b>383 096</b>
Netto mek.kostnader pr FEm totalavl.	2,61	2,99	3,37	3,04	3,50
Netto mekaniseringskostn. pr liter omsatt mell	2	2	2	2	2
Netto mekaniseringskostnader pr daa	591	639	704	608	725

1) Inkl. distriktstilskudd og grunntilskudd

2) Inkl. distriktstilskudd

## Nord-Norge

### Geitehold Alle bruk

**Tabell 12e. Resultatregning**

År	2000	2001	2002	2003	2004
<b>Resultatregning i jordbruket</b>					
Driftsoverskudd	211771	183 475	223 749	212 977	217 256
- Renter av jordbruksaktiva <sup>1)</sup>	38631	40 689	46 678	34 608	29 450
Familiens arbeidsfortjeneste	173140	142 786	177 072	178 369	187 806
Familiens arbeidsfortjeneste pr årsverk	137498	110 666	129 176	134 129	148 569
Lønnsevne	226823	205 874	228 917	243 307	251 428
Lønnsevne pr. time	82,83	71,86	78,27	82,34	89,54
Vederlag til arbeid og egenkap. pr årsv.	161927	140 517	158 454	160 401	175 801
<b>Regnskapssammendrag</b>					
Driftsoverskudd, jordbruk	211771	183 475	223 749	212 977	217 256
Driftsoverskudd, skogbruk	2322	1 926	- 426	- 1 032	- 382
Driftsoverskudd, tilleggsnæringer	3075	6 348	6 332	3 704	3 480
Driftsoverskudd, andre næringer	30792	26 917	9 784	21 933	31 236
Lønnsinntekt	149337	144 732	157 857	153 368	182 514
Pensjoner og sykepenger	16486	31 810	22 968	15 557	25 161
Gevinst/utbytte verdipapir	2516	- 982	87	435	609
Årlige erstatninger og lignende	1824	1 290	1 224	20	55
Familiens arbeid på nyanlegg	8661	1 927	6 286	3 408	940
Renteinntekter	4537	4 806	5 234	3 744	2 771
- Renteutgifter	41008	47 074	42 849	37 134	23 714
- Kårutgifter	1921	1 536	1 274	552	545
Nettoinntekt	388393	353 639	388 972	376 429	439 379
Privatforbruk ekskl. skatt	254042	290 294	298 768	303 410	315 600
Betalte skatter	92665	93 737	103 381	91 309	118 698

**Tabell 12f. Balanse og arbeidskapital pr 31.12.**

År	2000	2001	2002	2003	2004
Kontanter og bankinnskudd	90 667	96 085	93 857	117 681	121 368
Andre krav	28 879	37 120	33 174	49 148	43 571
Omløpsmidler, jordbruk	25 642	25 025	27 105	28 232	28 498
Omløpsmidler, skogbruk	1 650	1 286	1 286	1 350	1 421
Omløpsmidler, tilleggsnæringer			238	250	263
Omløpsmidler, andre næringer	8 141	14 852	10 317	12 160	13 661
<b>Omløpsmidler i alt</b>	<b>154 979</b>	<b>174 368</b>	<b>165 976</b>	<b>208 821</b>	<b>208 783</b>
Anleggsmidler, jordbruk	512 165	568 460	641 518	672 920	711 496
Anleggsmidler, skogbruk	24 087	23 249	22 742	20 588	24 046
Anleggsmidler, tilleggsnæringer	9 902	16 182	15 929	20 721	23 259
Anleggsmidler, andre næringer	83 108	71 667	51 624	46 700	46 626
Privat hovedbygninger	235 881	238 311	226 770	221 029	220 756
Privat, annet	84 002	83 220	71 550	76 638	125 828
<b>Anleggsmidler i alt</b>	<b>949 146</b>	<b>1 001 089</b>	<b>1 030 133</b>	<b>1 058 596</b>	<b>1 152 011</b>
<b>Eiendeler i alt</b>	<b>1 104 125</b>	<b>1 175 457</b>	<b>1 196 109</b>	<b>1 267 417</b>	<b>1 360 793</b>
Eiendeler i jordbruket	537 807	593 485	668 623	701 152	739 995
Kortsiktig gjeld	109 546	116 583	110 468	132 736	134 199
Langsiktig gjeld	476 990	567 290	528 941	567 189	587 154
<b>Gjeld i alt</b>	<b>586 537</b>	<b>683 873</b>	<b>639 409</b>	<b>699 926</b>	<b>721 353</b>
Endring i året, kroner	-65 109	34 836	-41 827	55 480	16 087
<b>Egenkapital</b>	<b>517 589</b>	<b>491 584</b>	<b>556 700</b>	<b>567 492</b>	<b>639 441</b>
Egenkapitalprosent	47	42	47	45	47
Endring i året (sparing)	54 969	6 605	20 898	-3 519	23 150
<b>Arbeidskapital</b>	<b>45 433</b>	<b>57 786</b>	<b>55 508</b>	<b>76 085</b>	<b>74 584</b>
Endring i året	46 024	29 848	-281	16 569	-12 086
1) Kalkulasjonsrente	7,0 %	7,0 %	7,0 %	5,0 %	4,0 %

## Nord-Norge

### Geitehold Størrelsesgruppe 50 - 99 daa

Tabell 13a. Produksjonstekniske data og oppnådde priser

År	2000	2001	2002	2003	2004
Antall bruk	8	8	7	7	7
Brukers alder	50	51	51	51	52
<b>Arealfordeling og avling</b>					
Grovfôr, daa	78,8	82,8	85,5	85,2	85,1
Annet areal, daa	1,0	1,3	0,6	0,4	0,4
Jordbruksareal, daa	79,8	84,0	86,1	85,6	85,4
- herav leid areal, daa	23,9	26,6	29,7	26,9	26,9
Grovfôr, FEm pr daa	264	220	218	234	247
Jordbruksareal, FEm pr daa	265	220	219	234	246
<b>Husdyrproduksjon</b>					
Antall vinterfôra sauer (vfs)	3	3	1	1	1
Antall gagnslam pr vfs	1,5	1,1	1,5	1,2	1,8
Kg kjøtt pr vfs	35	30	22	33	44
Ull, kg omsatt pr vfs	8,2	7,3	3,8	6,6	10,9
Årsgeiter	61,8	61,4	63,4	63,8	64,1
Geitemelk, liter omsatt	32754	31460	32964	36146	37974
Melkekvote	32874	26775	35312	36698	38510
Produsert melk pr årsgeit, kg	583	556	562	611	657
<b>Arbeidsforbruk, timer</b>					
Bruker	1 665	1 939	2 062	1 920	1 837
Ektefelle	501	233	209	429	430
Barn under 17 år					
Sum familie	2 166	2 173	2 272	2 349	2 267
Leid arbeid	416	531	357	374	337
Sum timer i jordbruket	2 582	2 703	2 628	2 722	2 605
Sum timer familie i skogbruket	52	17	12	13	5
Sum timer i tilleggsnæring	30	17	20	22	24
Familiens arbeid på nyanlegg	3				
Familiens arb. i annen virksomhet i alt	1 338	1 260	1 260	1 136	1 272
<b>Oppnådde priser</b>					
Sau- og lammekjøtt, kr pr kg	25,63	21,49	27,44	25,85	20,15
Ull, kr pr kg	38,35	36,24	39,24	45,75	38,38
Geitemelk, kr pr l	3,12	3,58	3,93	3,73	4,02

Tabell 13b. Nettoinvesteringer

År	2000	2001	2002	2003	2004
Jord, grøfter og vannanlegg	-290	5	680	130	-1 298
Driftsbygninger	-15 367	-19 778	-23 637	-13 902	-11 412
Maskiner og redskap	-16 704	-12 617	-10 831	15 270	7 416
Melkekvote (ku og geit)	12 968	7 103	5 141	6 932	-2 919
Sum nettoinvesteringer	-19 392	-25 286	-28 648	8 431	-8 214

2) Før 1999 inkl. distrikstilskudd og grunntilskudd

3) Før 2000 inkl. distrikstilskudd og grunntilskudd

## Nord-Norge

### Geitehold Størrelsesgruppe 50 - 99 daa

Tabell 13c. Produksjonsinntekter pr bruk

År	2000	2001	2002	2003	2004
Andre planteprodukter	3 452	3 682	2 504	3 606	4 267
<b>Planteprodukter i alt</b>	<b>3 452</b>	<b>3 682</b>	<b>2 504</b>	<b>3 606</b>	<b>4 267</b>
Slaktegriser					
Avlsgriser					
Sauer, livdyr og slakt	2 822	1 829	576	1 058	988
Ull	953	535	233	328	503
Geiter, melk	102 032	112 628	129 431	134 904	152 515
Geiter, livdyr og slakt	3 857	1 610	891	4 037	2 749
Andre inntekter, husdyrholdet	4 227		0	0	0
<b>Husdyrprodukt i alt</b>	<b>113 890</b>	<b>116 602</b>	<b>131 131</b>	<b>140 328</b>	<b>156 756</b>
Areal og kulturlandskapstillegg, grovfôr	42 871	34 174	38 950	34 524	35 415
Areal og kulturlandskapstillegg, annet	1 183	771	907	786	471
Produksjonstillegg, husdyr	74 597	76 059	81 056	83 427	82 314
Bunnfradrag			-6 000	-6 000	-6 000
Driftstillegg melk geit	66 063	59 813	67 650	55 714	46 429
Distriktstilskudd geit	30 967	29 714	31 996	32 213	33 058
Grunntilskudd geit	59 754	58 535	62 764	68 290	70 441
Distriktstilskudd gris					
Grunntilskudd gris					
Distriktstilskudd sau	1 361	1 689	310	354	595
Grunntilskudd sau	534	611	140	76	150
Refunderte avløserutgifter	43 673	46 541	39 669	31 981	43 514
Andre tilskudd	10 529	10 748	7 751	8 466	8 739
<b>Tilskudd i alt</b>	<b>331 532</b>	<b>318 654</b>	<b>325 194</b>	<b>319 116</b>	<b>333 697</b>
Leieinntekter, traktor og redskap	12 578	5 487	8 304	7 104	6 148
Andre inntekter				16 623	
<b>Produksjonsinntekter i alt</b>	<b>461 452</b>	<b>444 424</b>	<b>467 133</b>	<b>486 777</b>	<b>500 868</b>

Tabell 13d. Kostnader pr bruk

År	2000	2001	2002	2003	2004
Kraftfôr	58 969	59 031	69 204	74 488	75 570
Andre førkostnader inkl. beiteleie	3 340	3 333	824	4 203	2 734
Såvarer	702	421	453	1 290	254
Handelsgjødsel og kalk	8 515	9 896	8 232	9 731	10 680
Plantevernmidler	489	360	454	227	- 16
Konserveringsmidler	1 754	2 594	3 302	2 330	2 683
Andre forbruksartikler m.v.	14 213	12 859	12 427	13 736	14 415
Kjøp av dyr	481	831	643	2 064	
<b>Sum variable kostnader</b>	<b>88 462</b>	<b>89 325</b>	<b>95 539</b>	<b>108 069</b>	<b>106 320</b>
Leid arbeid	47 153	62 387	41 058	44 977	44 096
Drivstoff	6 130	4 921	5 413	5 426	8 246
Vedl.h. jord, veger, grøfter og vannanl.	1 280	2 962	1 345	830	1 042
Vedl.h. driftsbygninger	16 527	10 118	7 810	8 657	7 669
Vedl.h. traktor og maskiner	13 886	14 571	19 791	15 349	21 135
Avskr. jord, veger, grøfter og vannanl.	1 024	1 271	1 298	1 298	1 298
Avskr. driftsbygninger	17 367	19 603	20 454	21 415	22 690
Avskr. traktor og maskiner	20 734	14 367	16 031	13 152	15 532
Maskinleie	1 931	4 467	2 825	9 605	12 366
Andre faste kostnader	35 870	39 444	40 335	46 990	47 169
<b>Sum faste kostnader</b>	<b>161 903</b>	<b>174 109</b>	<b>156 361</b>	<b>167 699</b>	<b>181 245</b>
<b>Kostnader i alt</b>	<b>250 365</b>	<b>263 433</b>	<b>251 900</b>	<b>275 769</b>	<b>287 565</b>
Netto mek.kostnader pr FEm totalavl.	1,75	2,06	2,15	2,00	2,60
Netto mekaniseringskostn. pr liter omsatt mell	1	1	1	1	1
Netto mekaniseringskostnader pr daa	463	452	470	468	638

1) Inkl. distriktstilskudd og grunntilskudd

2) Inkl. distriktstilskudd

## Nord-Norge

### Geitehold Størrelsesgruppe 50 - 99 daa

Tabell 13e. Resultatregning

År	2000	2001	2002	2003	2004
<b>Resultatregning i jordbruket</b>					
Driftsoverskudd	211087	180 990	215 233	211 008	213 304
- Renter av jordbruksaktiva <sup>1)</sup>	33522	33 436	33 133	24 565	21 881
Familiens arbeidsfortjeneste	177565	147 554	182 100	186 443	191 423
Familiens arbeidsfortjeneste pr årsverk	150766	124 502	146 067	146 458	155 760
Lønnsevne	225511	211 569	223 158	231 420	235 519
Lønnsevne pr. time	87,33	78,26	84,91	85,01	90,42
Vederlag til arbeid og egenkap. pr årsv.	171319	151 443	166 610	163 402	174 236
<b>Regnskapssammendrag</b>					
Driftsoverskudd, jordbruk	211087	180 990	215 233	211 008	213 304
Driftsoverskudd, skogbruk	4683	946	153	- 153	259
Driftsoverskudd, tilleggsnæringer	4491	3 830	2 541	5 946	3 318
Driftsoverskudd, andre næringer	56198	54 382	6 620	11 823	16 499
Lønnsinntekt	138305	149 408	189 292	182 605	195 753
Pensjoner og sykepenger	21574	37 786	500	9 005	
Gevinst/utbytte verdipapir	105	6			5
Årlige erstatninger og lignende	-86	550	54		
Familiens arbeid på nyanlegg	360				
Renteinntekter	3841	4 093	4 208	3 491	1 303
- Renteutgifter	39618	44 382	39 451	29 650	21 886
- Kårutgifter	1313	1 250			
Nettoinntekt	399626	386 358	379 150	394 078	408 554
Privatforbruk ekskl. skatt	297770	315 671	277 470	303 283	318 926
Betalte skatter	102003	107 893	105 835	102 993	113 437

Tabell 13f. Balanse og arbeidskapital pr 31.12.

År	2000	2001	2002	2003	2004
Kontanter og bankinnskudd	55 587	55 630	73 941	66 222	53 705
Andre krav	32 785	15 402	16 529	42 668	37 627
Omløpsmidler, jordbruk	27 252	18 942	27 123	23 736	25 636
Omløpsmidler, skogbruk	1 500	1 500	1 714	1 714	1 714
Omløpsmidler, tilleggsnæringer					
Omløpsmidler, andre næringer	8 633	4 929	5 099	5 241	5 241
<b>Omløpsmidler i alt</b>	<b>125 757</b>	<b>96 403</b>	<b>124 406</b>	<b>139 583</b>	<b>123 924</b>
Anleggsmidler, jordbruk	441 136	443 352	433 932	469 842	517 909
Anleggsmidler, skogbruk	6 766	4 147	4 266	4 064	7 692
Anleggsmidler, tilleggsnæringer	19 628	11 625			
Anleggsmidler, andre næringer	62 083	46 225			
Privat hovedbygninger	292 994	285 548	301 168	291 937	289 474
Privat, annet	90 017	94 995	96 138	77 655	118 142
<b>Anleggsmidler i alt</b>	<b>912 623</b>	<b>885 893</b>	<b>835 504</b>	<b>843 498</b>	<b>933 217</b>
<b>Eiendeler i alt</b>	<b>1 038 380</b>	<b>982 296</b>	<b>959 911</b>	<b>983 081</b>	<b>1 057 141</b>
Eiendeler i jordbruket	468 388	462 294	461 055	493 579	543 545
Kortsiktig gjeld	91 046	97 686	59 238	97 994	92 835
Langsiktig gjeld	431 632	523 104	457 815	425 966	458 573
<b>Gjeld i alt</b>	<b>522 677</b>	<b>620 790</b>	<b>517 054</b>	<b>523 961</b>	<b>551 407</b>
Endring i året, kroner	-55 562	-19 901	-89 688	25 129	27 447
<b>Egenkapital</b>	<b>515 703</b>	<b>361 505</b>	<b>442 857</b>	<b>459 120</b>	<b>505 734</b>
Egenkapitalprosent	50	37	46	47	48
Endring i året (sparing)	11 015	-31 575	60 252	-798	-12 445
<b>Arbeidskapital</b>	<b>34 711</b>	<b>-1 283</b>	<b>65 168</b>	<b>41 588</b>	<b>31 089</b>
Endring i året	18 684	-10 832	44 112	-6 008	-10 499
1) Kalkulasjonsrente	7,0 %	7,0 %	7,0 %	5,0 %	4,0 %



## Nord-Norge

### Geitehold Størrelsesgruppe 100 - 199 daa

Tabell 14a. Produksjonstekniske data og oppnådde priser

År	2000	2001	2002	2003	2004
Antall bruk	11	12	12	12	11
Brukers alder	50	48	48	50	51
<b>Arealfordeling og avling</b>					
Grovfôr, daa	116,6	120,3	120,0	124,8	128,4
Annet areal, daa	0,2	0,5	0,6	2,2	2,1
Jordbruksareal, daa	116,8	120,8	121,5	127,0	130,5
- herav leid areal, daa	39,1	37,6	35,3	46,8	51,5
Grovfôr, FEm pr daa	205	211	218	199	205
Jordbruksareal, FEm pr daa	205	211	217	197	202
<b>Husdyrproduksjon</b>					
Antall vinterfôra sauer (vfs)	2	2	1	0	0
Antall gagnslam pr vfs	1,7	1,0	1,4	0,8	1,0
Kg kjøtt pr vfs	31	18	25	11	21
Ull, kg omsatt pr vfs	1,4	7,4	11,5	6,0	4,8
Årsgeiter	82,3	79,9	85,7	80,2	79,7
Geitemelk, liter omsatt	39614	40951	45669	44814	50943
Melkekvote	42117	40249	46755	46633	51092
Produsert melk pr årsgeit, kg	525	561	599	617	714
<b>Arbeidsforbruk, timer</b>					
Bruker	1 973	1 795	1 659	1 758	1 526
Ektefelle	393	687	901	754	708
Barn under 17 år	34	12	12	16	9
Sum familie	2 400	2 494	2 572	2 528	2 242
Leid arbeid	487	530	512	584	608
Sum timer i jordbruket	2 887	3 024	3 084	3 112	2 851
Sum timer familie i skogbruket	29	62	40	28	22
Sum timer i tilleggsnæring	12	31	21	21	17
Familiens arbeid på nyanlegg	135	28	89	45	13
Familiens arb. i annen virksomhet i alt	1 138	935	728	650	999
<b>Oppnådde priser</b>					
Sau- og lammekjøtt, kr pr kg	32,23	28,06	24,45	32,00	28,00
Ull, kr pr kg	30,99	32,95	38,07	31,30	29,58
Geitemelk, kr pr l	3,24	3,62	3,90	3,87	4,07

Tabell 14b. Nettoinvesteringer

År	2000	2001	2002	2003	2004
Jord, grøfter og vannanlegg	-555	2 637	2 725	4 270	-538
Driftsbygninger	-15 539	1 234	6 923	41 191	-4 257
Maskiner og redskap	-20 503	39 614	7 585	-7 818	19 423
Melkekvote (ku og geit)		6 311	11 042	3 394	4 573
Sum nettoinvesteringer	-36 596	49 796	28 275	41 037	19 200

2) Før 1999 inkl. distrikstilskudd og grunntilskudd

3) Før 2000 inkl. distrikstilskudd og grunntilskudd

## Nord-Norge

### Geitehold Størrelsesgruppe 100 - 199 daa

**Tabell 14c. Produksjonsinntekter pr bruk**

År	2000	2001	2002	2003	2004
Andre planteprodukter	3 418	3 634	5 033	4 945	3 988
<b>Planteprodukter i alt</b>	<b>3 418</b>	<b>3 634</b>	<b>5 033</b>	<b>4 945</b>	<b>3 988</b>
Slaktegriser					
Avlsgriser					
Sauer, livdyr og slakt	2 294	1 294	658	132	255
Ull	390	393	333	36	51
Geiter, melk	128 537	148 388	177 966	173 267	207 105
Geiter, livdyr og slakt	10 432	4 114	8 968	7 397	6 175
Andre inntekter, husdyrholdet	7 260		- 375	151	0
<b>Husdyrprodukt i alt</b>	<b>148 912</b>	<b>154 190</b>	<b>187 550</b>	<b>180 983</b>	<b>213 586</b>
Areal og kulturlandskapstillegg, grovfôr	58 595	52 437	55 417	55 280	61 041
Areal og kulturlandskapstillegg, annet	209	371	731	483	800
Produksjonstillegg, husdyr	84 822	95 236	104 788	105 243	108 286
Bunnfradrag			-5 500	-6 000	-6 000
Driftstillegg melk geit	66 030	60 500	61 875	65 000	59 091
Distriktstilskudd geit	34 639	40 674	43 265	51 022	53 085
Grunntilskudd geit	71 987	77 238	80 950	88 026	95 430
Distriktstilskudd gris					
Grunntilskudd gris					
Distriktstilskudd sau	526	513	318		114
Grunntilskudd sau	185	186	110		34
Refunderte avløserutgifter	48 450	43 000	55 945	51 694	47 631
Andre tilskudd	13 286	12 365	13 624	16 023	11 753
<b>Tilskudd i alt</b>	<b>378 730</b>	<b>382 519</b>	<b>427 314</b>	<b>427 035</b>	<b>437 173</b>
Leieinntekter, traktor og redskap	2 231	2 361	2 820	740	2 817
Andre inntekter	727	625			
<b>Produksjonsinntekter i alt</b>	<b>534 018</b>	<b>543 328</b>	<b>622 718</b>	<b>613 702</b>	<b>657 564</b>

**Tabell 14d. Kostnader pr bruk**

År	2000	2001	2002	2003	2004
Kraftfôr	70 893	84 268	92 524	94 545	105 718
Andre førkostnader inkl. beiteleie	7 923	2 594	5 516	5 475	4 011
Såvarer	526	1 312	1 760	1 915	745
Handelsgjødsel og kalk	7 323	7 846	9 569	10 017	9 762
Plantevernmidler	77	181	585	140	382
Konserveringsmidler	2 850	3 698	4 275	2 604	2 810
Andre forbruksartikler m.v.	11 464	16 548	16 770	22 717	19 166
Kjøp av dyr	2 455	518	1 382	2 488	11 693
<b>Sum variable kostnader</b>	<b>103 511</b>	<b>116 965</b>	<b>132 382</b>	<b>139 901</b>	<b>154 285</b>
Leid arbeid	53 549	59 169	62 178	74 927	78 111
Drivstoff	7 457	10 882	10 542	8 169	8 992
Vedl.h. jord, veger, grøfter og vannanl.	1 883	1 228	2 258	829	2 793
Vedl.h. driftsbygninger	10 860	19 358	24 525	20 136	17 379
Vedl.h. traktor og maskiner	30 020	25 507	36 377	29 251	36 613
Avskr. jord, veger, grøfter og vannanl.	555	356	430	493	538
Avskr. driftsbygninger	22 296	21 053	22 211	25 498	27 536
Avskr. traktor og maskiner	26 708	35 737	36 013	34 299	39 129
Maskinleie	4 802	4 128	3 653	6 586	12 593
Andre faste kostnader	49 913	56 300	56 356	57 722	62 453
<b>Sum faste kostnader</b>	<b>208 042</b>	<b>233 718</b>	<b>254 543</b>	<b>257 909</b>	<b>286 138</b>
<b>Kostnader i alt</b>	<b>311 553</b>	<b>350 683</b>	<b>386 924</b>	<b>397 810</b>	<b>440 423</b>
Netto mek.kostnader pr FEm totalavl.	3,12	3,38	3,72	3,50	3,91
Netto mekaniseringskostn. pr liter omsatt mell	2	2	2	2	2
Netto mekaniseringskostnader pr daa	640	713	808	691	789

1) Inkl. distriktstilskudd og grunntilskudd

2) Inkl. distriktstilskudd

## Nord-Norge

### Geitehold Størrelsesgruppe 100 - 199 daa

Tabell 14e. Resultatregning

År	2000	2001	2002	2003	2004
<b>Resultatregning i jordbruket</b>					
Driftsoverskudd	222466	192 645	235 793	215 892	217 141
- Renter av jordbruksaktiva <sup>1)</sup>	44426	47 168	53 236	38 834	33 294
Familiens arbeidsfortjeneste	178040	145 478	182 557	177 058	183 847
Familiens arbeidsfortjeneste pr årsverk	133780	107 621	129 070	127 831	149 612
Lønnsevne	237908	210 578	244 735	251 985	261 959
Lønnsevne pr. time	82,39	69,64	79,36	80,97	91,89
Vederlag til arbeid og egenkap. pr årsv.	161381	136 874	161 983	158 573	182 209
<b>Regnskapssammendrag</b>					
Driftsoverskudd, jordbruk	222466	192 645	235 793	215 892	217 141
Driftsoverskudd, skogbruk	-20	2 877	- 938	- 1 339	- 757
Driftsoverskudd, tilleggsnæringer	2325	8 556	9 600	2 705	3 899
Driftsoverskudd, andre næringer	14705	10 475	13 260	29 658	43 453
Lønnsinntekt	151380	134 974	134 166	138 884	174 153
Pensjoner og sykepenger	14284	30 477	39 902	20 675	43 459
Gevinst/utbytte verdipapir	4499	- 1 722	152	726	1 049
Årlige erstatninger og lignende	3379	1 891	2 111	33	95
Familiens arbeid på nyanlegg	15485	3 373	11 000	5 680	1 624
Renteinntekter	5333	5 485	6 363	4 192	3 945
- Renteutgifter	43502	50 672	44 908	40 656	24 038
- Kårutgifter	1901	1 855	2 230	920	942
Nettoinntekt	388433	336 503	404 271	375 531	463 082
Privatforbruk ekskl. skatt	230943	289 701	305 440	308 437	319 375
Betalte skatter	86574	85 154	109 383	85 623	121 677

Tabell 14f. Balanse og arbeidskapital pr 31.12.

År	2000	2001	2002	2003	2004
Kontanter og bankinnskudd	123 368	127 552	113 443	157 172	172 744
Andre krav	28 664	52 106	47 994	49 167	44 171
Omløpsmidler, jordbruk	25 561	30 229	28 100	31 484	31 282
Omløpsmidler, skogbruk	1 364	1 250	1 250	1 250	1 364
Omløpsmidler, tilleggsnæringer			417	417	455
Omløpsmidler, andre næringer	8 432	22 622	14 997	17 210	20 261
<b>Omløpsmidler i alt</b>	<b>187 389</b>	<b>233 759</b>	<b>206 201</b>	<b>256 699</b>	<b>270 277</b>
Anleggsmidler, jordbruk	592 139	668 089	746 304	765 499	809 770
Anleggsmidler, skogbruk	38 420	37 504	36 264	30 665	35 312
Anleggsmidler, tilleggsnæringer	3 729	20 569	27 875	34 534	40 175
Anleggsmidler, andre næringer	97 091	87 100	82 842	77 833	80 536
Privat hovedbygninger	197 880	210 762	178 759	172 664	171 076
Privat, annet	79 255	76 038	63 349	82 015	132 339
<b>Anleggsmidler i alt</b>	<b>1 008 514</b>	<b>1 100 062</b>	<b>1 135 392</b>	<b>1 163 211</b>	<b>1 269 208</b>
<b>Eiendeler i alt</b>	<b>1 195 903</b>	<b>1 333 821</b>	<b>1 341 594</b>	<b>1 419 909</b>	<b>1 539 485</b>
Eiendeler i jordbruket	617 701	698 317	774 404	796 983	841 053
Kortsiktig gjeld	131 043	138 519	146 007	150 716	159 983
Langsiktig gjeld	528 432	613 124	561 787	635 076	650 291
<b>Gjeld i alt</b>	<b>659 475</b>	<b>751 643</b>	<b>707 793</b>	<b>785 792</b>	<b>810 274</b>
Endring i året, kroner	-72 374	67 545	-14 626	83 067	7 452
<b>Egenkapital</b>	<b>536 428</b>	<b>582 178</b>	<b>633 800</b>	<b>634 118</b>	<b>729 211</b>
Egenkapitalprosent	45	44	47	45	47
Endring i året (sparing)	86 949	22 639	8 133	-2 504	42 329
<b>Arbeidskapital</b>	<b>56 346</b>	<b>95 240</b>	<b>60 194</b>	<b>105 983</b>	<b>110 294</b>
Endring i året	74 479	53 644	-19 421	27 135	-16 691
1) Kalkulasjonsrente	7,0 %	7,0 %	7,0 %	5,0 %	4,0 %

## Nordland

### Alle produksjoner. Alle bruk

**Tabell 15a. Produksjonstekniske data og oppnådde priser**

År	2000	2001	2002	2003	2004		
Antall bruk	57	59	61	60	62		
Brukers alder	46	46	47	47	47		
<b>Arealfordeling og avling</b>							
Korn, daa			0,2	0,0	0,7		
Grovfôr, daa	190,0	198,3	203,3	220,7	234,1		
Annet areal, daa	1,6	2,9	2,6	2,3	1,3		
Jordbruksareal, daa	191,6	201,2	206,1	223,1	236,1		
- herav leid areal, daa	76,9	76,2	76,3	80,7	78,5		
Korn, FEM pr daa			150		243		
Grovfôr, FEM pr daa	299	289	297	310	300		
Jordbruksareal, FEM pr daa	297	286	295	308	299		
<b>Husdyrproduksjon</b>							
Antall årskyr	8,8	9,3	9,3	10,3	10,9		
Kumelk, liter omsatt	47 635	51 121	52 081	60 726	64 720		
Produsert melk pr årsku, kg	6 004	6 037	6 151	6 515	6 626		
Storfekjøtt, kg omsatt	2 416	2 614	2 753	3 257	3 419		
Antall vinterfôra sauer (vfs)	20	21	26	23	23		
Kg kjøtt pr vfs	27	29	27	30	30		
Ull, kg omsatt pr vfs	4,3	5,5	5,3	5,0	4,6		
Årsgeiter	9,0	6,9	7,7	7,2	6,4		
Geitemelk, liter omsatt	3765	3187	3495	3381	3435		
Produsert melk pr årsgeit, kg	452	497	493	510	582		
<b>Arbeidsforbruk, timer</b>							
Bruker	1 957	2 015	1 907	1 887	1 871		
Ektefelle	474	480	555	548	591		
Barn under 17 år	50	40	28	41	36		
Sum familie	2 481	2 535	2 490	2 476	2 498		
Leid arbeid	582	598	561	686	664		
Sum timer i jordbruket	3 062	3 133	3 051	3 162	3 162		
Sum timer familie i skogbruket	40	46	40	44	38		
Sum timer i tilleggsnæring	94	78	76	69	79		
Familiens arbeid på nyanlegg	80	44	34	21	64		
Familiens arb. i annen virksomhet i alt	1 121	1 075	983	795	950		
<b>Oppnådde priser</b>							
Bygg, kr pr kg					1,51		
Kumelk, kr pr l		2)	3,10	3,30	3,52	3,42	3,41
Kukjøtt, kr pr kg		3)	21,93	23,66	23,27	24,56	26,41
Annet storfekjøtt, kr pr kg		3)	26,17	28,05	28,16	28,88	30,77
Sau- og lammekjøtt, kr pr kg		3)	28,54	27,94	26,53	26,76	27,11
Ull, kr pr kg			34,74	36,02	36,10	35,60	34,30
Geitemelk, kr pr l		2)	3,05	3,50	3,81	3,92	3,95

**Tabell 15b. Nettoinvesteringer**

År	2000	2001	2002	2003	2004
Jord, grøfter og vannanlegg	1 754	7 341	13	4 298	3 022
Driftsbygninger	9 887	-7 259	-12 656	-6 050	3 082
Maskiner og redskap	2 407	22 591	-6 079	-7 730	-4 677
Melkekvote (ku og geit)	838	8 708	2 933	3 111	3 145
Sum nettoinvesteringer	14 885	31 381	-15 788	-6 372	4 572

1) Inkl. nyttet halmavling

2) Før 1999 inkl. distriktstilskudd og grunntilskudd

3) Før 2000 inkl. distriktstilskudd og grunntilskudd

## Nordland

### Alle produksjoner. Alle bruk

**Tabell 15c. Produksjonsinntekter pr bruk**

År	2000	2001	2002	2003	2004
Korn					334
Andre planteprodukter	7 506	7 933	13 076	9 645	8 784
<b>Planteprodukter i alt</b>	<b>7 506</b>	<b>7 933</b>	<b>13 076</b>	<b>9 645</b>	<b>9 118</b>
Storfe, melk 1)	147 584	168 803	183 163	207 747	221 009
Storfe, livdyr	3 780	5 206	8 796	6 690	5 174
Kuslakt 2)	22 132	26 170	25 235	31 468	33 433
Annet storfeslakt 2)	45 602	42 946	46 696	54 740	61 339
Sauer, livdyr og slakt	19 069	19 613	20 974	21 719	23 992
Ull	3 703	3 717	5 172	4 150	3 927
Geiter, melk 1)	11 498	11 142	13 316	13 266	13 571
Geiter, livdyr og slakt 2)	388	187	167	298	53
Andre inntekter, husdyrholdet	1 438	222	370	4 888	636
<b>Husdyrprodukt i alt</b>	<b>255 308</b>	<b>278 094</b>	<b>303 987</b>	<b>345 192</b>	<b>367 827</b>
Areal og kulturlandskapstillegg, grovfôr	71 641	76 812	83 195	85 407	89 964
Areal og kulturlandskapstillegg, korn	101	153		113	132
Areal og kulturlandskapstillegg, annet	1 129	1 087	1 198	1 052	1 221
Produksjonstillegg, husdyr	58 889	61 365	68 818	72 686	74 829
Bunnfradrag			-6 000	-6 000	-6 194
Driftstillegg melk geit	6 950	5 127	4 409	5 417	5 242
Distriktstilskudd geit	2 610	2 252	1 911	2 541	3 787
Grunntilskudd geit	6 818	5 984	5 299	6 413	6 462
Driftstillegg melk ku	45 158	43 147	47 340	44 875	49 103
Distriktstilskudd storfe	54 592	58 114	60 498	68 947	72 598
Grunntilskudd storfe	8 517	8 265	9 904	3 669	
Distriktstilskudd sau	6 397	6 712	8 893	8 586	8 322
Grunntilskudd sau	2 406	2 566	2 830	2 598	2 519
Refunderede avløserutgifter	40 594	38 525	49 052	43 248	45 942
Andre tilskudd	6 594	7 162	9 354	12 033	11 825
<b>Tilskudd i alt</b>	<b>312 415</b>	<b>317 292</b>	<b>346 721</b>	<b>351 609</b>	<b>367 063</b>
Leieinntekter, traktor og redskap	9 352	8 322	10 039	5 383	6 619
Andre inntekter	218	7 384	10 385	3 444	9 380
<b>Produksjonsinntekter i alt</b>	<b>584 799</b>	<b>619 025</b>	<b>684 208</b>	<b>715 273</b>	<b>760 008</b>

**Tabell 15d. Kostnader pr bruk**

År	2000	2001	2002	2003	2004
Kraftfôr	99 823	106 513	111 304	111 063	123 006
Andre fôrkostnader inkl. beiteleie	9 579	11 874	9 825	10 076	8 963
Såvarer	2 409	2 509	3 039	2 653	3 176
Handelsgjødsel og kalk	20 167	21 389	24 051	24 502	24 240
Plantevernmidler	478	297	451	573	714
Konserveringsmidler	4 683	5 836	6 586	6 019	7 079
Andre forbruksartikler m.v.	25 822	30 494	30 706	36 393	43 751
Kjøp av dyr	10 646	12 173	5 519	8 949	10 194
<b>Sum variable kostnader</b>	<b>173 608</b>	<b>191 085</b>	<b>191 480</b>	<b>200 228</b>	<b>221 123</b>
Leid arbeid	52 734	58 645	61 284	72 917	75 155
Drivstoff	10 739	12 415	12 379	12 160	14 710
Vedl.h. jord, veger, grøfter og vannanl.	1 976	2 386	4 095	3 732	3 180
Vedl.h. driftsbygninger	12 627	15 576	16 262	21 469	22 110
Vedl.h. traktor og maskiner	27 859	27 251	32 225	37 759	40 356
Avskr. jord, veger, grøfter og vannanl.	1 851	1 823	1 613	1 398	1 268
Avskr. driftsbygninger	25 460	27 669	28 810	30 178	33 000
Avskr. traktor og maskiner	33 601	35 997	37 210	38 745	37 607
Maskinleie	4 472	4 742	6 156	9 354	16 912
Andre faste kostnader	51 407	56 980	59 565	67 163	74 331
<b>Sum faste kostnader</b>	<b>222 727</b>	<b>243 485</b>	<b>259 599</b>	<b>294 875</b>	<b>318 629</b>
<b>Kostnader i alt</b>	<b>396 334</b>	<b>434 569</b>	<b>451 080</b>	<b>495 104</b>	<b>539 752</b>
Netto mek.kostnader pr FEm totalavl.	1,37	1,47	1,52	1,52	1,60
Netto mekaniseringskostnader pr daa	408	420	450	467	477

1) Før 1999 inkl. distriktstilskudd og grunntilskudd

2) Før 2000 inkl. distriktstilskudd og grunntilskudd

## Nordland

### Alle produksjoner. Alle bruk

Tabell 15e. Resultatregning

År	2000	2001	2002	2003	2004
<b>Resultatregning i jordbruket</b>					
Driftsoverskudd	188465	184 456	233 128	220 169	220 256
- Renter av jordbruksaktiva <sup>1)</sup>	60582	67 968	71 650	55 060	47 836
Familiens arbeidsfortjeneste	127883	116 487	161 478	165 109	172 420
Familiens arbeidsfortjeneste pr årsverk	90917	81 744	115 430	117 270	121 374
Lønnsevne	193754	186 503	222 762	238 026	247 575
Lønnsevne pr. time	63,27	59,53	73,00	75,28	78,30
Vederlag til arbeid og egenkap. pr årsv.	127873	123 237	156 465	152 158	157 988
<b>Regnskapssammendrag</b>					
Driftsoverskudd, jordbruk	188465	184 456	233 128	220 169	220 256
Driftsoverskudd, skogbruk	4383	6 555	7 083	4 701	5 898
Driftsoverskudd, tilleggsnæringer	10217	11 388	11 575	11 303	22 905
Driftsoverskudd, andre næringer	14892	13 445	5 573	5 134	13 216
Lønnsinntekt	137413	142 874	151 289	136 796	152 405
Pensjoner og sykepenger	23552	21 474	35 599	43 848	55 104
Gevinst/utbytte verdipapir	2733	554	2 259	1 797	1 772
Årlige erstatninger og lignende	2699	3 265	2 707	3 058	3 570
Familiens arbeid på nyanlegg	9165	5 264	4 310	2 804	8 607
Renteinntekter	10890	12 940	14 515	7 566	2 848
- Renteutgifter	48405	56 811	60 126	52 636	39 892
- Kårutgifter	3363	3 062	2 666	1 592	1 877
Nettoinntekt	352641	342 342	405 246	382 949	444 812
Privatforbruk ekskl. skatt	234779	249 133	277 305	301 153	317 875
Betalte skatter	89987	101 267	105 959	96 531	110 111

Tabell 15f. Balanse og arbeidskapital pr 31.12.

År	2000	2001	2002	2003	2004
Kontanter og bankinnskudd	188 830	200 278	253 858	183 481	201 150
Andre krav	81 160	62 321	73 442	55 059	82 105
Omløpsmidler, jordbruk	86 063	90 315	95 147	102 708	107 880
Omløpsmidler, skogbruk	923	574	397	613	548
Omløpsmidler, tilleggsnæringer	1 977	1 078	720	1 971	2 138
Omløpsmidler, andre næringer	65 017	65 777	62 181	17 489	18 440
<b>Omløpsmidler i alt</b>	<b>423 971</b>	<b>420 343</b>	<b>485 745</b>	<b>361 322</b>	<b>412 261</b>
Anleggsmidler, jordbruk	791 973	894 857	921 143	993 464	1 088 046
Anleggsmidler, skogbruk	29 864	37 407	36 954	35 477	46 168
Anleggsmidler, tilleggsnæringer	10 896	12 185	34 459	54 575	69 774
Anleggsmidler, andre næringer	27 111	28 850	30 462	26 780	25 628
Privat hovedbygninger	246 656	253 260	245 297	294 702	325 061
Privat, annet	65 112	73 331	74 083	80 112	97 878
<b>Anleggsmidler i alt</b>	<b>1 171 612</b>	<b>1 299 889</b>	<b>1 342 399</b>	<b>1 485 111</b>	<b>1 652 555</b>
<b>Eiendeler i alt</b>	<b>1 595 582</b>	<b>1 720 232</b>	<b>1 828 419</b>	<b>1 846 433</b>	<b>2 064 816</b>
Eiendeler i jordbruket	878 036	985 172	1 016 565	1 096 172	1 195 927
Kortsiktig gjeld	162 892	208 910	222 283	199 722	227 985
Langsiktig gjeld	588 213	622 169	649 133	767 323	824 630
<b>Gjeld i alt</b>	<b>751 105</b>	<b>831 078</b>	<b>871 416</b>	<b>967 046</b>	<b>1 052 616</b>
Endring i året, kroner	54 978	5 670	20 139	9 647	45 815
<b>Egenkapital</b>	<b>844 477</b>	<b>889 154</b>	<b>958 648</b>	<b>879 388</b>	<b>1 012 201</b>
Egenkapitalprosent	53	52	52	48	49
Endring i året (sparing)	44 059	-1 902	36 254	-11 071	33 373
<b>Arbeidskapital</b>	<b>261 078</b>	<b>211 433</b>	<b>263 462</b>	<b>161 600</b>	<b>184 276</b>
Endring i året	98 375	-37 959	53 793	5 055	8 060
1) Kalkulasjonsrente	7,0 %	7,0 %	7,0 %	5,0 %	4,0 %

## Troms

### Alle produksjoner. Alle bruk

**Tabell 16a. Produksjonstekniske data og oppnådde priser**

År	2000	2001	2002	2003	2004	
Antall bruk	44	45	44	42	41	
Brukers alder	49	48	49	50	50	
<b>Arealfordeling og avling</b>						
Korn, daa	0,7	0,4	0,4	0,4	0,4	
Grovfôr, daa	167,7	173,8	181,2	183,8	202,7	
Annet areal, daa	1,0	1,1	1,0	2,3	2,4	
Jordbruksareal, daa	169,3	175,3	182,6	186,5	205,5	
- herav leid areal, daa	74,2	73,3	77,2	82,3	94,0	
Korn, FEm pr daa	150	283	29	509	363	
Grovfôr, FEm pr daa	258	247	233	239	242	
Jordbruksareal, FEm pr daa	257	247	233	238	239	
<b>Husdyrproduksjon</b>						
Antall årskyr	6,3	6,4	5,9	6,2	6,5	
Kumelk, liter omsatt	37 117	36 846	36 973	38 604	41 463	
Produsert melk pr årsku, kg	6 442	6 264	6 788	6 729	6 897	
Storfekjøtt, kg omsatt	1 162	1 161	1 073	1 021	1 273	
Antall vinterfôra sauer (vfs)	19	18	18	25	28	
Kg kjøtt pr vfs	27	26	28	29	28	
Ull, kg omsatt pr vfs	5,0	4,7	4,9	5,5	5,4	
Årsgeiter	24,5	27,4	28,8	28,7	28,3	
Geitemelk, liter omsatt	13066	14399	15873	16960	18185	
Produsert melk pr årsgeit, kg	585	573	614	650	721	
<b>Arbeidsforbruk, timer</b>						
Bruker	1 927	1 923	1 890	1 927	2 008	
Ektefelle	427	462	479	475	443	
Barn under 17 år	19	16	20	24	9	
Sum familie	2 373	2 401	2 389	2 426	2 460	
Leid arbeid	449	508	508	484	502	
Sum timer i jordbruket	2 822	2 909	2 896	2 910	2 962	
Sum timer familie i skogbruket	32	50	51	30	40	
Sum timer i tilleggsnæring	47	27	25	24	32	
Familiens arbeid på nyanlegg	18	21	38	27	17	
Familiens arb. i annen virksomhet i alt	1 197	1 094	1 016	703	853	
<b>Oppnådde priser</b>						
Bygg, kr pr kg						
Kumelk, kr pr l	2)	3,05	3,29	3,56	3,47	3,45
Kukjøtt, kr pr kg	3)	21,99	23,98	23,63	24,89	26,37
Annet storfekjøtt, kr pr kg	3)	25,18	27,58	27,69	28,40	31,09
Sau- og lammekjøtt, kr pr kg	3)	28,56	28,03	28,30	27,56	26,27
Ull, kr pr kg		36,28	34,89	38,84	37,10	32,34
Geitemelk, kr pr l	2)	3,32	3,69	3,98	3,80	4,13

**Tabell 16b. Nettoinvesteringer**

År	2000	2001	2002	2003	2004
Jord, grøfter og vannanlegg	277	-83	3 730	6 762	779
Driftsbygninger	-17 417	-6 396	-8 710	2 132	-13 264
Maskiner og redskap	2 310	7 346	1 418	1 733	-6 734
Melkevote (ku og geit)	1 272	6 579	4 597	3 110	2 528
Sum nettoinvesteringer	-13 557	7 445	1 035	13 738	-16 691

1) Inkl. nyttet halmavling

2) Før 1999 inkl. distriktstilskudd og grunntilskudd

3) Før 2000 inkl. distriktstilskudd og grunntilskudd

## Troms

### Alle produksjoner. Alle bruk

**Tabell 16c. Produksjonsinntekter pr bruk**

År	2000	2001	2002	2003	2004
Korn					75
Andre planteprodukter	6 740	5 206	6 727	6 931	5 352
<b>Planteprodukter i alt</b>	<b>6 740</b>	<b>5 206</b>	<b>6 727</b>	<b>6 931</b>	<b>5 427</b>
Storfe, melk	1) 113 376	121 404	131 607	133 922	143 231
Storfe, livdyr	5 082	3 268	6 510	2 169	4 732
Kuslakt	2) 12 421	12 294	8 677	16 530	16 070
Annet storfeslakt	2) 14 005	14 622	18 491	15 264	17 397
Sauer, livdyr og slakt	17 745	14 960	14 058	21 843	26 041
Ull	2 838	2 871	3 950	4 889	5 310
Geiter, melk	1) 43 319	53 191	63 198	64 476	75 024
Geiter, livdyr og slakt	2) 2 968	1 197	2 368	2 328	2 381
Andre inntekter, husdyrholdet	809	13	593	349	327
<b>Husdyrprodukt i alt</b>	<b>212 562</b>	<b>223 823</b>	<b>249 453</b>	<b>261 770</b>	<b>290 513</b>
Areal og kulturlandskapstillegg, grovfôr	68 426	68 776	77 487	77 397	80 136
Areal og kulturlandskapstillegg, korn	254	273	162		160
Areal og kulturlandskapstillegg, annet	1 182	1 016	1 182	1 060	998
Produksjonstillegg, husdyr	62 538	66 161	71 073	74 584	80 398
Bunnfradrag			-5 727	-6 000	-6 000
Driftstillegg melk geit	23 789	24 066	27 675	23 214	20 610
Distriktstilskudd geit	13 293	15 580	17 597	21 162	19 614
Grunntilskudd geit	23 826	27 037	30 487	32 949	33 909
Driftstillegg melk ku	30 784	28 233	29 925	27 083	33 293
Distriktstilskudd storfe	49 628	49 759	50 038	53 367	57 001
Grunntilskudd storfe	4 572	4 015	3 634	1 198	
Distriktstilskudd sau	5 784	5 704	6 048	8 241	9 947
Grunntilskudd sau	2 241	2 095	1 916	2 528	2 940
Refunderte avløserutgifter	41 926	40 539	47 903	39 153	46 114
Andre tilskudd	11 702	10 887	9 192	18 557	11 939
<b>Tilskudd i alt</b>	<b>339 944</b>	<b>344 146</b>	<b>368 591</b>	<b>374 493</b>	<b>391 058</b>
Leieinntekter, traktor og redskap	8 793	7 067	7 772	5 012	5 464
Andre inntekter	21 062		8 938	5 433	
<b>Produksjonsinntekter i alt</b>	<b>589 101</b>	<b>580 243</b>	<b>641 480</b>	<b>653 639</b>	<b>692 461</b>

**Tabell 16d. Kostnader pr bruk**

År	2000	2001	2002	2003	2004
Kraftfôr	82 228	87 428	97 357	97 059	106 681
Andre førkostnader inkl. beiteleie	6 921	4 881	6 489	7 407	5 148
Såvarer	1 984	1 604	1 808	2 556	1 912
Handelsgjødsele og kalk	13 278	12 891	14 715	15 632	17 514
Plantevernmidler	517	348	615	629	801
Konserveringsmidler	3 421	4 080	4 498	4 209	4 788
Andre forbruksartikler m.v.	19 889	22 800	23 562	25 022	28 915
Kjøp av dyr	4 863	3 789	4 343	4 746	6 382
<b>Sum variable kostnader</b>	<b>133 101</b>	<b>137 821</b>	<b>153 386</b>	<b>157 261</b>	<b>172 142</b>
Leid arbeid	47 968	54 417	54 644	60 626	60 836
Drivstoff	8 188	9 639	9 661	10 568	10 608
Vedl.h. jord, veger, grøfter og vannanl.	1 540	1 971	1 808	883	1 472
Vedl.h. driftsbygninger	16 950	17 301	18 027	17 901	18 123
Vedl.h. traktor og maskiner	20 559	21 053	29 126	28 106	34 801
Avskr. jord, veger, grøfter og vannanl.	1 796	1 643	1 297	1 278	929
Avskr. driftsbygninger	21 320	22 237	23 800	26 483	27 645
Avskr. traktor og maskiner	36 299	34 211	35 023	34 729	34 828
Maskinleie	2 915	3 009	3 610	6 778	11 043
Andre faste kostnader	46 172	51 471	53 462	59 710	63 156
<b>Sum faste kostnader</b>	<b>203 706</b>	<b>216 952</b>	<b>230 460</b>	<b>247 062</b>	<b>263 439</b>
<b>Kostnader i alt</b>	<b>336 808</b>	<b>354 773</b>	<b>383 846</b>	<b>404 322</b>	<b>435 581</b>
Netto mek.kostnader pr FEm totalavl.	1,63	1,69	1,95	1,91	1,91
Netto mekaniseringskostnader pr daa	418	417	454	455	457

1) Før 1999 inkl. distriktstilskudd og grunntilskudd

60 Før 2000 inkl. distriktstilskudd og grunntilskudd

Økonomien i jordbruket i Nord-Norge

Driftsgranskingene i jord- og skogbruk 2004. Aktuelle artikler og tabellsamling 2000–2004  
Senter for matpolitikk og marked/Norsk institutt for landbruksøkonomisk forskning, 2005



## Troms

### Alle produksjoner. Alle bruk

**Tabell 16e. Resultatregning**

År	2000	2001	2002	2003	2004
<b>Resultatregning i jordbruket</b>					
Driftsoverskudd	252293	225 469	257 634	249 317	256 880
- Renter av jordbruksaktiva <sup>1)</sup>	50619	52 776	55 265	41 242	35 592
Familiens arbeidsfortjeneste	201674	172 693	202 370	208 075	221 288
Familiens arbeidsfortjeneste pr årsverk	153624	129 437	151 225	157 463	162 652
Lønnsevne	255248	234 372	257 014	268 702	282 124
Lønnsevne pr. time	90,46	80,57	88,74	92,35	95,25
Vederlag til arbeid og egenkap. pr årsv.	179942	158 889	182 115	182 777	187 550
<b>Regnskapssammendrag</b>					
Driftsoverskudd, jordbruk	252293	225 469	257 634	249 317	256 880
Driftsoverskudd, skogbruk	1737	3 339	128	488	668
Driftsoverskudd, tilleggsnæringer	9229	6 850	4 344	3 551	4 965
Driftsoverskudd, andre næringer	16612	17 094	8 122	12 754	20 977
Lønnsinntekt	145161	142 035	157 103	140 433	138 755
Pensjoner og sykepenger	27568	36 958	37 112	34 594	39 050
Gevinst/utbytte verdipapir	1146	- 7 739	709	512	420
Årlige erstatninger og lignende	1459	2 105	2 094	1 134	836
Familiens arbeid på nyanlegg	2044	2 487	4 664	3 375	2 173
Renteinntekter	7029	7 625	8 468	5 366	2 825
- Renteutgifter	46180	53 014	47 429	39 784	30 613
- Kårutgifter	676	617	660	410	403
Nettoinntekt	417423	382 593	432 290	411 331	436 533
Privatforbruk ekskl. skatt	279628	283 299	303 632	296 236	317 266
Betalte skatter	105191	99 986	111 910	106 399	112 324

**Tabell 16f. Balanse og arbeidskapital pr 31.12.**

År	2000	2001	2002	2003	2004
Kontanter og bankinnskudd	151 388	131 924	146 452	205 960	182 743
Andre krav	40 680	45 908	51 000	60 412	52 564
Omløpsmidler, jordbruk	53 024	55 645	60 347	57 947	62 479
Omløpsmidler, skogbruk	2 911	4 543	2 681	2 524	2 768
Omløpsmidler, tilleggsnæringer	75	111	900	983	2 102
Omløpsmidler, andre næringer	17 075	18 463	19 157	24 834	35 975
<b>Omløpsmidler i alt</b>	<b>265 153</b>	<b>256 594</b>	<b>280 536</b>	<b>352 660</b>	<b>338 632</b>
Anleggsmidler, jordbruk	662 938	700 692	730 377	774 979	817 127
Anleggsmidler, skogbruk	16 117	17 610	17 655	17 531	22 921
Anleggsmidler, tilleggsnæringer	6 849	12 267	12 287	16 330	21 045
Anleggsmidler, andre næringer	53 976	46 638	36 780	42 690	42 279
Privat hovedbygninger	275 749	255 709	256 796	246 922	268 604
Privat, annet	84 384	97 166	116 381	128 241	150 454
<b>Anleggsmidler i alt</b>	<b>1 100 014</b>	<b>1 130 082</b>	<b>1 170 276</b>	<b>1 226 693</b>	<b>1 322 429</b>
<b>Eiendeler i alt</b>	<b>1 365 167</b>	<b>1 386 676</b>	<b>1 449 861</b>	<b>1 579 353</b>	<b>1 661 061</b>
Eiendeler i jordbruket	715 962	756 337	789 773	832 926	879 606
Kortsiktig gjeld	148 452	148 319	140 318	151 845	154 506
Langsiktig gjeld	551 625	597 993	560 560	573 089	604 548
<b>Gjeld i alt</b>	<b>700 077</b>	<b>746 312</b>	<b>700 878</b>	<b>724 934</b>	<b>759 054</b>
Endring i året, kroner	-19 707	-8 672	-17 630	16 016	-11 659
<b>Egenkapital</b>	<b>665 090</b>	<b>640 365</b>	<b>749 983</b>	<b>854 419</b>	<b>902 007</b>
Egenkapitalprosent	49	46	52	54	54
Endring i året (sparing)	42 748	28 174	44 541	81 424	12 206
<b>Arbeidskapital</b>	<b>116 701</b>	<b>108 275</b>	<b>140 218</b>	<b>200 815</b>	<b>184 126</b>
Endring i året	35 719	13 654	16 080	54 909	-5 927
1) Kalkulasjonsrente	7,0 %	7,0 %	7,0 %	5,0 %	4,0 %

## Finnmark

### Alle produksjoner. Alle bruk

Tabell 17a. Produksjonstekniske data og oppnådde priser

År	2000	2001	2002	2003	2004
Antall bruk	15	15	14	14	13
Brukers alder	47	46	48	49	47
<b>Arealfordeling og avling</b>					
Korn, daa	1,3	1,9	2,9	3,6	2,5
Grovfôr, daa	244,8	254,5	269,5	271,4	295,5
Annet areal, daa	2,0	1,7	2,2		5,0
Jordbruksareal, daa	248,1	258,1	274,5	275,0	303,0
- herav leid areal, daa	73,5	71,2	63,6	69,3	100,5
Korn, FEm pr daa	143	263	240	240	257
Grovfôr, FEm pr daa	292	284	279	273	278
Jordbruksareal, FEm pr daa	289	283	278	269	277
<b>Husdyrproduksjon</b>					
Antall årskyr	14,4	14,4	14,6	16,2	16,8
Kumelk, liter omsatt	84 946	81 924	85 467	95 643	103 950
Produsert melk pr årsku, kg	6 345	6 165	6 356	6 359	6 747
Storfekjøtt, kg omsatt	2 255	2 283	2 954	3 134	3 059
Antall vinterfôra sauer (vfs)	20	19	12	11	11
Kg kjøtt pr vfs	15	19	20	20	22
Ull, kg omsatt pr vfs	4,2	4,8	4,7	1,8	7,6
Årsgeiter					
Geitemelk, liter omsatt					
Produsert melk pr årsgreit, kg					
<b>Arbeidsforbruk, timer</b>					
Bruker	1 959	2 052	2 124	2 187	2 273
Ektefelle	522	449	546	544	412
Barn under 17 år	45	42	44	26	19
Sum familie	2 526	2 543	2 714	2 757	2 704
Leid arbeid	802	683	668	760	682
Sum timer i jordbruket	3 329	3 226	3 382	3 517	3 386
Sum timer familie i skogbruket	28	8	7	3	7
Sum timer i tilleggsnæring	60	47	32	26	38
Familiens arbeid på nyanlegg	44	143	138	144	46
Familiens arb. i annen virksomhet i alt	962	1 015	1 081	730	903
<b>Oppnådde priser</b>					
Bygg, kr pr kg					
Kumelk, kr pr l	3,06	3,32	3,50	3,43	3,44
Kukjøtt, kr pr kg	22,30	23,64	23,23	24,46	26,22
Annet storfekjøtt, kr pr kg	25,33	26,81	27,29	27,35	29,49
Sau- og lammekjøtt, kr pr kg	24,72	26,41	26,84	25,11	23,09
Ull, kr pr kg	33,82	37,24	38,49	36,16	38,11
Geitemelk, kr pr l					

Tabell 17b. Nettoinvesteringer

År	2000	2001	2002	2003	2004
Jord, grøfter og vannanlegg	4 345	1 311	7 491	-1 643	993
Driftsbygninger	-11 564	63 332	30 157	96 828	-15 635
Maskiner og redskap	-23 689	5 527	1 703	44 067	4 011
Melkekvote (ku og geit)			4 688	1 880	27 927
Sum nettoinvesteringer	-30 908	70 170	44 039	141 133	17 296

1) Inkl. nyttet halmavling

2) Før 1999 inkl. distriktstilskudd og grunntilskudd

3) Før 2000 inkl. distriktstilskudd og grunntilskudd

## Finmark

### Alle produksjoner. Alle bruk

Tabell 17c. Produksjonsinntekter pr bruk

År	2000	2001	2002	2003	2004
Korn					
Andre planteprodukter	5 481	11 949	11 281	4 763	15 817
<b>Planteprodukter i alt</b>	<b>5 481</b>	<b>11 949</b>	<b>11 281</b>	<b>4 763</b>	<b>15 817</b>
Storfe, melk	1) 259 914	271 929	299 146	327 723	357 264
Storfe, livdyr	5 234	7 234	2 754	3 623	8 332
Kuslakt	2) 20 925	32 080	30 407	29 186	38 932
Annet storfeslakt	2) 32 918	20 339	58 054	57 985	42 909
Sauer, livdyr og slakt	10 830	14 867	9 189	5 371	5 589
Ull	2 810	3 428	2 099	754	3 316
Geiter, melk	1)				
Geiter, livdyr og slakt	2)				
Andre inntekter, husdyrholdet			0	617	0
<b>Husdyrprodukt i alt</b>	<b>332 630</b>	<b>349 876</b>	<b>401 649</b>	<b>426 714</b>	<b>456 342</b>
Areal og kulturlandskapstillegg, grovfôr	92 203	103 080	111 267	111 443	118 513
Areal og kulturlandskapstillegg, korn		497	564	1 143	1 672
Areal og kulturlandskapstillegg, annet	2 749	2 649	2 519	800	2 846
Produksjonstillegg, husdyr	64 147	66 730	70 444	72 650	76 259
Bunnfradrag			-6 000	-6 000	-6 000
Driftstillegg melk geit					
Distriktstilskudd geit					
Grunntilskudd geit					
Driftstillegg melk ku	57 400	51 333	55 511	55 714	60 000
Distriktstilskudd storfe	156 289	156 077	172 826	191 583	203 534
Grunntilskudd storfe	9 075	8 210	9 392	3 531	
Distriktstilskudd sau	4 085	5 177	2 916	2 818	2 781
Grunntilskudd sau	1 460	1 826	749	813	773
Refunderte avløserutgifter	45 978	49 363	54 426	48 085	43 024
Andre tilskudd	9 414	7 236	5 156	4 024	3 705
<b>Tilskudd i alt</b>	<b>442 801</b>	<b>452 176</b>	<b>479 769</b>	<b>486 604</b>	<b>507 105</b>
Leieinntekter, traktor og redskap	3 975	4 274	3 165	5 576	918
Andre inntekter			29 182		
<b>Produksjonsinntekter i alt</b>	<b>784 886</b>	<b>818 275</b>	<b>925 045</b>	<b>923 656</b>	<b>980 181</b>

Tabell 17d. Kostnader pr bruk

År	2000	2001	2002	2003	2004
Kraftfôr	141 691	140 509	159 838	161 726	167 025
Andre fôrkostnader inkl. beiteleie	19 966	15 232	13 950	14 264	13 281
Såvarer	4 560	6 557	7 939	5 688	9 408
Handelsgjødning og kalk	26 849	24 882	29 851	29 853	31 251
Plantevernmidler	644	471	311	273	1 442
Konserveringsmidler	3 992	4 159	5 450	5 362	6 150
Andre forbruksartikler m.v.	38 817	37 556	33 264	42 299	44 041
Kjøp av dyr	8 660	6 179	4 994	8 796	11 581
<b>Sum variable kostnader</b>	<b>245 179</b>	<b>235 545</b>	<b>255 596</b>	<b>268 259</b>	<b>284 179</b>
Leid arbeid	75 859	62 735	71 589	81 193	72 178
Drivstoff	13 370	16 229	15 572	15 990	17 621
Vedl.h. jord, veger, grøfter og vannanl.	1 411	600	2 608	86	758
Vedl.h. driftsbygninger	19 176	14 150	23 246	31 071	26 576
Vedl.h. traktor og maskiner	30 544	34 147	36 516	39 241	40 550
Avskr. jord, veger, grøfter og vannanl.	666	704	1 177	1 018	970
Avskr. driftsbygninger	25 091	29 263	29 614	33 322	38 924
Avskr. traktor og maskiner	48 804	44 765	47 221	50 049	49 007
Maskinleie	1 684	1 628	2 924	2 392	1 777
Andre faste kostnader	61 237	67 668	69 244	73 819	80 991
<b>Sum faste kostnader</b>	<b>277 842</b>	<b>271 889</b>	<b>299 711</b>	<b>328 180</b>	<b>329 353</b>
<b>Kostnader i alt</b>	<b>523 021</b>	<b>507 434</b>	<b>555 307</b>	<b>596 439</b>	<b>613 532</b>
Netto mek.kostnader pr FEM totalavl.	1,49	1,48	1,54	1,58	1,44
Netto mekaniseringskostnader pr daa	430	420	428	426	401

1) Før 1999 inkl. distriktstilskudd og grunntilskudd

2) Før 2000 inkl. distriktstilskudd og grunntilskudd

## Finnmark

### Alle produksjoner. Alle bruk

Tabell 17e. Resultatregning

År	2000	2001	2002	2003	2004
<b>Resultatregning i jordbruket</b>					
Driftsoverskudd	261866	310 841	369 738	327 218	366 649
- Renter av jordbruksaktiva <sup>1)</sup>	67276	73 469	82 507	63 334	58 191
Familiens arbeidsfortjeneste	194589	237 372	287 231	263 883	308 459
Familiens arbeidsfortjeneste pr årsverk	134828	161 595	185 443	167 431	199 767
Lønnsevne	286497	319 315	358 820	345 076	380 637
Lønnsevne pr. time	86,07	98,98	106,09	98,10	112,42
Vederlag til arbeid og egenkap. pr årsv.	167879	191 843	215 091	195 014	224 322
<b>Regnskapssammendrag</b>					
Driftsoverskudd, jordbruk	261866	310 841	369 738	327 218	366 649
Driftsoverskudd, skogbruk	2422	123	- 468	- 166	- 605
Driftsoverskudd, tilleggsnæringer	4642	30 957	- 213	3 263	3 582
Driftsoverskudd, andre næringer	1997	6 273	6 977	- 3 746	1 591
Lønnsinntekt	140773	155 532	177 001	144 038	142 520
Pensjoner og sykepenger	36618	34 794	44 825	52 146	26 558
Gevinst/utbytte verdipapir	531		1 170	493	1 171
Årlige erstatninger og lignende	1381	1 240	1 129	500	1 731
Familiens arbeid på nyanlegg	5163	16 385	16 596	17 961	5 889
Renteinntekter	4872	8 837	7 571	5 013	2 131
- Renteutgifter	58138	62 712	74 901	63 433	45 019
- Kårutgifter					
Nettoinntekt	402127	502 268	549 426	483 286	506 198
Privatforbruk ekskl. skatt	304127	328 543	360 166	367 064	384 347
Betalte skatter	98860	99 829	133 083	114 016	116 300

Tabell 17f. Balanse og arbeidskapital pr 31.12.

År	2000	2001	2002	2003	2004
Kontanter og bankinnskudd	131 117	161 804	162 582	157 970	184 956
Andre krav	49 920	50 213	72 197	91 229	49 943
Omløpsmidler, jordbruk	79 181	89 825	124 839	117 762	111 811
Omløpsmidler, skogbruk	2 631				
Omløpsmidler, tilleggsnæringer	4 324	3 881	4 159	4 159	5 479
Omløpsmidler, andre næringer	17 886	21 219	19 236	53 474	54 234
<b>Omløpsmidler i alt</b>	<b>285 060</b>	<b>326 943</b>	<b>383 012</b>	<b>424 594</b>	<b>406 422</b>
Anleggsmidler, jordbruk	866 638	995 009	1 085 011	1 222 655	1 347 845
Anleggsmidler, skogbruk	7 657	6 980	4 306	6 478	6 350
Anleggsmidler, tilleggsnæringer	47 742	45 386	45 083	50 919	57 082
Anleggsmidler, andre næringer	6 167	37 292	54 742	52 585	56 106
Privat hovedbygninger	297 240	281 189	220 576	351 047	391 258
Privat, annet	80 380	79 004	119 205	160 122	198 500
<b>Anleggsmidler i alt</b>	<b>1 305 823</b>	<b>1 444 861</b>	<b>1 528 923</b>	<b>1 843 806</b>	<b>2 057 141</b>
<b>Eiendeler i alt</b>	<b>1 590 883</b>	<b>1 771 804</b>	<b>1 911 935</b>	<b>2 268 400</b>	<b>2 463 563</b>
Eiendeler i jordbruket	945 818	1 084 834	1 209 850	1 340 418	1 459 656
Kortsiktig gjeld	178 543	192 357	208 423	225 155	235 893
Langsiktig gjeld	630 584	697 400	729 231	850 515	917 280
<b>Gjeld i alt</b>	<b>809 127</b>	<b>889 757</b>	<b>937 654</b>	<b>1 075 669</b>	<b>1 153 174</b>
Endring i året, kroner	-63 643	5 540	-12 626	124 041	91 085
<b>Egenkapital</b>	<b>781 756</b>	<b>882 047</b>	<b>974 281</b>	<b>1 192 731</b>	<b>1 310 389</b>
Egenkapitalprosent	49	50	51	53	53
Endring i året (sparing)	35 367	86 200	74 599	17 538	12 526
<b>Arbeidskapital</b>	<b>106 517</b>	<b>134 586</b>	<b>174 589</b>	<b>199 439</b>	<b>170 529</b>
Endring i året	18 729	36 341	32 994	-9 885	-12 330
1) Kalkulasjonsrente	7,0 %	7,0 %	7,0 %	5,0 %	4,0 %

## Nordland

### Melkeproduksjon. Alle bruk

Tabell 18a. Produksjonstekniske data og oppnådde priser

År	2000	2001	2002	2003	2004	
Antall bruk	38	40	38	40	42	
Brukers alder	45	45	47	46	46	
<b>Arealfordeling og avling</b>						
Korn, daa				0,0	0,6	
Grovfôr, daa	226,4	232,2	247,7	262,7	268,9	
Annet areal, daa	2,2	3,8	2,3	1,7	1,5	
Jordbruksareal, daa	228,6	236,0	250,1	264,4	271,0	
- herav leid areal, daa	95,9	91,0	95,7	96,2	90,7	
Korn, FEm pr daa					381	
Grovfôr, FEm pr daa	307	293	309	314	306	
Jordbruksareal, FEm pr daa	305	290	308	313	305	
<b>Husdyrproduksjon</b>						
Antall årskyr	13,0	13,1	14,2	14,7	15,5	
Kumelk, liter omsatt	70 755	71 051	79 372	86 329	92 464	
Melkekvote	72 669	72 721	79 947	87 504	94 171	
Produsert melk pr årsku, kg	6 030	5 996	6 150	6 506	6 641	
Storfekjøtt, kg omsatt	3 519	3 474	3 810	4 377	4 521	
<b>Arbeidsforbruk, timer</b>						
Bruker	2 203	2 257	2 272	2 151	2 132	
Ektefelle	508	478	544	515	575	
Barn under 17 år	65	54	41	51	50	
Sum familie	2 777	2 789	2 857	2 717	2 757	
Leid arbeid	698	707	711	860	783	
Sum timer i jordbruket	3 475	3 496	3 568	3 577	3 540	
Sum timer familie i skogbruket	44	44	40	51	42	
Sum timer i tilleggsnæring	128	77	77	66	88	
Familiens arbeid på nyanlegg	81	34	37	23	62	
Familiens arb. i annen virksomhet i alt	870	963	917	560	765	
<b>Oppnådde priser</b>						
Bygg, kr pr kg					1,51	
Havre, kr pr kg						
Kumelk, kr pr l	2)	3,10	3,30	3,51	3,42	3,42
Kukjøtt, kr pr kg	3)	21,87	23,58	23,37	24,53	26,49
Annet storfekjøtt, kr pr kg	3)	26,17	28,06	28,25	28,94	30,62

Tabell 18b. Nettoinvesteringer

År	2000	2001	2002	2003	2004
Jord, grøfter og vannanlegg	2 196	10 926	1 038	6 146	1 631
Driftsbygninger	19 773	-7 877	-13 562	-9 707	718
Maskiner og redskap	7 470	30 555	-4 732	-7 627	-6 530
Melkekvote (ku og geit)		12 765	3 107	4 655	4 709
Sum nettoinvesteringer	29 439	46 370	-14 150	-6 533	528

1) Inkl. nyttet halmavling

2) Før 1999 inkl. distrikstilskudd og grunntilskudd

3) Før 2000 inkl. distrikstilskudd og grunntilskudd

## Nordland

### Melkeproduksjon. Alle bruk

Tabell 18c. Produksjonsinntekter pr bruk

År	2000	2001	2002	2003	2004
Korn					493
Andre planteprodukter	8 845	8 857	18 043	11 410	9 472
<b>Planteprodukter i alt</b>	<b>8 845</b>	<b>8 857</b>	<b>18 043</b>	<b>11 410</b>	<b>9 965</b>
Storfe, melk	1) 219 217	234 415	278 448	295 555	315 802
Storfe, livdyr	5 512	4 150	6 845	9 475	5 891
Kuslakt	2) 31 738	34 375	38 108	42 258	46 857
Annet storfeslakt	2) 66 454	61 588	68 354	74 916	79 006
Andre inntekter, husdyrholdet	4 768	4 447	7 828	10 656	6 417
<b>Husdyrprodukt i alt</b>	<b>327 688</b>	<b>338 975</b>	<b>399 582</b>	<b>432 859</b>	<b>453 972</b>
Areal og kulturlandskapstillegg, grovfôr	79 556	86 392	93 686	95 156	98 856
Areal og kulturlandskapstillegg, korn	151	225			
Areal og kulturlandskapstillegg, annet	1 373	1 260	1 670	1 385	1 548
Produksjonstillegg, husdyr	60 711	61 796	70 559	74 551	74 440
Bunnfradrag			-6 000	-6 000	-6 286
Driftstillegg melk ku	66 000	60 638	67 650	63 375	67 795
Distriktstilskudd storfe	80 526	78 630	86 747	94 871	99 530
Grunntilskudd storfe	12 452	11 101	11 726	4 907	
Distriktstilskudd gris	27	33	35	9	783
Grunntilskudd gris					
Distriktstilskudd sau	1 142	595	1 803	2 037	1 499
Grunntilskudd sau	429	193	550	614	454
Refunderte avløserutgifter	44 970	41 968	57 746	49 250	49 407
Andre tilskudd	3 888	4 661	5 409	8 785	8 535
<b>Tilskudd i alt</b>	<b>351 225</b>	<b>347 492</b>	<b>391 581</b>	<b>388 941</b>	<b>398 448</b>
Leieinntekter, traktor og redskap	12 096	8 621	12 045	6 644	8 637
Andre inntekter	117	203	118	50	131
<b>Produksjonsinntekter i alt</b>	<b>699 972</b>	<b>704 148</b>	<b>821 369</b>	<b>839 903</b>	<b>871 153</b>

Tabell 18d. Kostnader pr bruk

År	2000	2001	2002	2003	2004
Kraftfôr	129 662	129 364	144 365	137 551	152 453
Andre førkostnader inkl. beiteleie	11 784	14 853	11 331	12 025	8 567
Såvarer	3 064	3 137	3 662	3 147	3 918
Handelsgjødsel og kalk	24 110	24 859	30 005	28 707	29 442
Plantevernmidler	554	425	596	663	751
Konserveringsmidler	5 401	6 927	7 848	7 858	8 059
Andre forbruksartikler m.v.	31 795	36 892	38 904	44 812	53 192
Kjøp av dyr	15 402	12 496	6 571	11 392	12 837
<b>Sum variable kostnader</b>	<b>221 772</b>	<b>228 954</b>	<b>243 282</b>	<b>246 154</b>	<b>269 220</b>
Leid arbeid	61 053	68 315	76 499	88 538	84 545
Drivstoff	13 114	13 936	14 383	14 064	17 440
Vedl.h. jord, veger, grøfter og vannanl.	2 462	2 964	5 123	4 803	3 426
Vedl.h. driftsbygninger	14 499	18 734	18 529	24 761	26 274
Vedl.h. traktor og maskiner	30 806	29 829	36 415	41 819	45 120
Avskr. jord, veger, grøfter og vannanl.	2 579	2 212	1 898	1 611	1 632
Avskr. driftsbygninger	31 784	32 956	34 176	34 551	37 203
Avskr. traktor og maskiner	38 740	39 567	43 369	44 596	43 187
Maskinleie	5 320	4 835	7 564	11 433	17 984
Andre faste kostnader	58 783	62 886	66 950	75 539	82 490
<b>Sum faste kostnader</b>	<b>259 139</b>	<b>276 233</b>	<b>304 905</b>	<b>341 714</b>	<b>359 301</b>
<b>Kostnader i alt</b>	<b>480 911</b>	<b>505 187</b>	<b>548 187</b>	<b>587 869</b>	<b>628 520</b>
Netto mek.kostnader pr FEm totalavl.	1,27	1,36	1,39	1,43	1,53
Netto mek.kostn. pr liter omsatt melk	1,25	1,31	1,35	1,38	1,37
Netto mekaniseringskostnader pr daa	387	394	428	449	466

1) Før 1999 inkl. distriktstilskudd og grunntilskudd

2) Før 2000 inkl. distriktstilskudd og grunntilskudd

## Nordland

### Melkeproduksjon. Alle bruk

Tabell 18e. Resultatregning

År	2000	2001	2002	2003	2004
<b>Resultatregning i jordbruket</b>					
Driftsoverskudd	219061	198 962	273 182	252 035	242 632
- Renter av jordbruksaktiva <sup>1)</sup>	74048	79 730	85 730	64 800	55 451
Familiens arbeidsfortjeneste	145013	119 231	187 452	187 235	187 181
Familiens arbeidsfortjeneste pr årsverk	91373	75 605	115 928	119 145	117 654
Lønnsevne	223457	202 111	263 951	275 773	271 726
Lønnsevne pr. time	64,30	57,81	73,97	77,09	76,76
Vederlag til arbeid og egenkap. pr årsv.	128191	117 523	155 722	154 151	153 778
<b>Regnskapssammendrag</b>					
Driftsoverskudd, jordbruk	219061	198 962	273 182	252 035	242 632
Driftsoverskudd, skogbruk	5215	7 344	8 545	5 028	8 028
Driftsoverskudd, tilleggsnæringer	13883	11 630	11 734	10 053	27 494
Driftsoverskudd, andre næringer	6662	12 867	6 125	8 127	11 269
Lønnsinntekt	105438	132 806	129 015	103 240	129 848
Pensjoner og sykepenger	21069	17 608	27 788	35 426	44 124
Gevinst/utbytte verdipapir	3373	440	3 291	2 665	2 584
Årlige erstatninger og lignende	3360	3 534	2 361	2 402	3 877
Familiens arbeid på nyanlegg	9337	4 157	4 722	3 061	8 286
Renteinntekter	9146	10 362	8 581	5 937	2 754
- Renteutgifter	61259	69 387	74 072	64 412	50 615
- Kårutgifter	3427	2 170	1 650	1 377	1 807
Nettoinntekt	331859	328 152	399 622	362 184	428 475
Privatforbruk ekskl. skatt	240183	246 045	300 318	300 838	327 455
Betalte skatter	89766	96 413	100 401	90 356	113 033

Tabell 18f. Balanse og arbeidskapital pr 31.12.

År	2000	2001	2002	2003	2004
Kontanter og bankinnskudd	134 434	140 763	134 035	140 013	186 525
Andre krav	102 514	70 003	77 229	58 023	83 489
Omløpsmidler, jordbruk	108 636	112 750	123 763	129 907	131 410
Omløpsmidler, skogbruk	921	470	311	295	214
Omløpsmidler, tilleggsnæringer	2 966	1 295	987	2 506	2 321
Omløpsmidler, andre næringer	80 578	75 877	12 200	11 001	12 661
<b>Omløpsmidler i alt</b>	<b>430 049</b>	<b>401 158</b>	<b>348 524</b>	<b>341 745</b>	<b>416 621</b>
Anleggsmidler, jordbruk	969 632	1 050 383	1 100 555	1 161 885	1 253 116
Anleggsmidler, skogbruk	33 905	41 574	39 424	40 793	51 393
Anleggsmidler, tilleggsnæringer	12 836	10 864	46 484	71 723	87 771
Anleggsmidler, andre næringer	27 461	22 437	25 105	21 980	20 995
Privat hovedbygninger	269 864	263 521	263 606	324 293	363 027
Privat, annet	59 970	76 720	87 828	89 545	105 757
<b>Anleggsmidler i alt</b>	<b>1 373 668</b>	<b>1 465 499</b>	<b>1 563 002</b>	<b>1 710 219</b>	<b>1 882 060</b>
<b>Eiendeler i alt</b>	<b>1 803 717</b>	<b>1 866 657</b>	<b>1 911 903</b>	<b>2 051 963</b>	<b>2 298 681</b>
Eiendeler i jordbruket	1 078 268	1 163 133	1 224 695	1 291 792	1 384 526
Kortsiktig gjeld	211 309	261 133	295 095	243 160	291 008
Langsiktig gjeld	760 979	757 690	793 909	981 899	1 029 996
<b>Gjeld i alt</b>	<b>972 288</b>	<b>1 018 823</b>	<b>1 089 003</b>	<b>1 225 059</b>	<b>1 321 004</b>
Endring i året, kroner	91 882	10 081	51 071	25 385	75 606
<b>Egenkapital</b>	<b>831 429</b>	<b>847 834</b>	<b>825 540</b>	<b>826 905</b>	<b>977 677</b>
Egenkapitalprosent	46	45	43	40	43
Endring i året (sparing)	23 057	-6 623	9 711	-7 582	-488
<b>Arbeidskapital</b>	<b>218 740</b>	<b>140 025</b>	<b>53 429</b>	<b>98 585</b>	<b>125 613</b>
Endring i året	101 906	-69 830	29 891	23 292	-16 261
1) Kalkulasjonsrente	7,0 %	7,0 %	7,0 %	5,0 %	4,0 %

## Troms

### Melkeproduksjon. Alle bruk

**Tabell 19a. Produksjonstekniske data og oppnådde priser**

År	2000	2001	2002	2003	2004
Antall bruk	20	21	18	17	18
Brukers alder	46	45	49	50	48
<b>Arealfordeling og avling</b>					
Korn, daa					
Grovfôr, daa	233,8	244,6	258,4	263,1	284,8
Annet areal, daa	1,2	0,8	0,9	3,3	3,6
Jordbruksareal, daa	235,0	245,4	259,3	266,4	288,4
- herav leid areal, daa	114,0	115,7	118,9	130,8	141,7
Korn, FEm pr daa	1)				
Grovfôr, FEm pr daa	281	260	249	251	252
Jordbruksareal, FEm pr daa	281	259	249	249	249
<b>Husdyrproduksjon</b>					
Antall årskyr	13,6	13,6	13,7	14,6	14,8
Kumelk, liter omsatt	80 514	78 955	87 501	92 471	94 443
Melkekvote	88 567	88 691	95 003	97 836	100 884
Produsert melk pr årsku, kg	6 451	6 264	6 914	6 867	6 897
Storfekjøtt, kg omsatt	2 299	2 488	2 239	2 433	2 900
<b>Arbeidsforbruk, timer</b>					
Bruker	2 201	2 188	2 190	2 241	2 363
Ektefelle	461	459	481	471	411
Barn under 17 år	41	32	46	39	21
Sum familie	2 703	2 679	2 717	2 751	2 795
Leid arbeid	487	561	626	421	593
Sum timer i jordbruket	3 190	3 241	3 342	3 172	3 388
Sum timer familie i skogbruket	38	47	76	40	52
Sum timer i tilleggsnæring	39	31	19	29	33
Familiens arbeid på nyanlegg	33	10	22	17	27
Familiens arb. i annen virksomhet i alt	1 195	1 125	720	498	731
<b>Oppnådde priser</b>					
Bygg, kr pr kg					
Havre, kr pr kg					
Kumelk, kr pr l	2)	3,05	3,29	3,56	3,45
Kukjøtt, kr pr kg	3)	22,13	23,98	23,72	24,84
Annet storfekjøtt, kr pr kg	3)	25,28	27,58	27,78	28,58

**Tabell 19b. Nettoinvesteringer**

År	2000	2001	2002	2003	2004
Jord, grøfter og vannanlegg	284	-2 431	5 717	13 625	2 799
Driftsbygninger	-22 041	-13 166	-14 873	-22 205	-21 463
Maskiner og redskap	-1 861	2 856	17 104	20 545	-17 612
Melkekvote (ku og geit)		7 174	4 570	2 171	3 867
Sum nettoinvesteringer	-23 618	-5 566	12 519	14 137	-32 409

1) Inkl. nyttet halmavling

2) Før 1999 inkl. distriktstilskudd og grunntilskudd

3) Før 2000 inkl. distriktstilskudd og grunntilskudd



## Troms

### Melkeproduksjon. Alle bruk

Tabell 19c. Produksjonsinntekter pr bruk

År	2000	2001	2002	2003	2004
Korn					
Andre planteprodukter	7 139	5 498	8 344	8 159	5 078
<b>Planteprodukter i alt</b>	<b>7 139</b>	<b>5 498</b>	<b>8 344</b>	<b>8 159</b>	<b>5 078</b>
Storfe, melk	1) 245 674	260 152	311 317	318 658	326 247
Storfe, livdyr	6 193	7 003	9 681	5 226	10 779
Kuslakt	2) 30 409	26 344	24 097	40 314	36 605
Annet storfeslakt	2) 30 318	31 333	36 653	36 925	39 627
Andre inntekter, husdyrholdet	860	647	427	1 117	453
<b>Husdyrprodukt i alt</b>	<b>313 455</b>	<b>325 479</b>	<b>382 176</b>	<b>402 240</b>	<b>413 711</b>
Areal og kulturlandskapstillegg, grovfôr	81 808	93 094	101 952	104 798	104 955
Areal og kulturlandskapstillegg, korn					
Areal og kulturlandskapstillegg, annet	1 210	898	1 006	735	922
Produksjonstillegg, husdyr	56 304	55 599	62 397	61 968	67 211
Bunnfradrag			-6 000	-6 000	-6 000
Driftstillegg melk ku	66 625	60 500	67 558	59 265	65 000
Distriktstilskudd storfe	105 647	106 627	116 100	128 620	129 836
Grunntilskudd storfe	9 307	8 603	7 675	2 812	
Distriktstilskudd gris		12			
Grunntilskudd gris					
Distriktstilskudd sau	287	304	207	246	395
Grunntilskudd sau	103	105	56	67	98
Refunderte avløserutgifter	41 327	41 631	53 030	39 639	46 555
Andre tilskudd	9 428	9 758	7 125	15 722	5 299
<b>Tilskudd i alt</b>	<b>372 046</b>	<b>377 131</b>	<b>411 107</b>	<b>407 873</b>	<b>414 272</b>
Leieinntekter, traktor og redskap	11 098	8 525	10 136	4 753	6 503
Andre inntekter				249	
<b>Produksjonsinntekter i alt</b>	<b>703 737</b>	<b>716 633</b>	<b>811 763</b>	<b>823 275</b>	<b>839 563</b>

Tabell 19d. Kostnader pr bruk

År	2000	2001	2002	2003	2004
Kraftfôr	116 804	118 426	138 935	133 202	137 931
Andre førkostnader inkl. beiteleie	5 288	6 407	8 373	7 679	5 410
Såvarer	3 364	1 761	2 934	2 531	2 646
Handelsgjødsel og kalk	18 206	16 131	18 802	20 901	21 606
Plantevernmidler	599	291	477	1 094	1 097
Konserveringsmidler	4 567	5 022	5 705	4 921	6 273
Andre forbruksartikler m.v.	29 575	31 752	37 780	36 225	43 098
Kjøp av dyr	7 985	6 333	5 004	7 760	5 175
<b>Sum variable kostnader</b>	<b>186 389</b>	<b>186 122</b>	<b>218 011</b>	<b>214 314</b>	<b>223 235</b>
Leid arbeid	50 920	57 439	63 723	53 020	69 336
Drivstoff	10 095	11 678	11 970	14 222	12 641
Vedl.h. jord, veger, grøfter og vannanl.	1 496	2 228	2 630	922	2 066
Vedl.h. driftsbygninger	19 130	18 991	21 525	22 903	23 096
Vedl.h. traktor og maskiner	21 890	21 231	28 844	34 484	38 061
Avskr. jord, veger, grøfter og vannanl.	2 913	2 610	2 080	1 658	1 091
Avskr. driftsbygninger	28 350	28 707	31 181	33 799	33 235
Avskr. traktor og maskiner	45 078	42 438	46 482	48 858	44 725
Maskinleie	3 403	3 628	3 297	5 819	9 673
Andre faste kostnader	53 209	58 140	65 330	72 088	75 001
<b>Sum faste kostnader</b>	<b>236 483</b>	<b>247 090</b>	<b>277 061</b>	<b>287 775</b>	<b>308 926</b>
<b>Kostnader i alt</b>	<b>422 872</b>	<b>433 212</b>	<b>495 071</b>	<b>502 088</b>	<b>532 161</b>
Netto mek.kostnader pr FEm totalavl.	1,28	1,35	1,54	1,70	1,54
Netto mek.kostn. pr liter omsatt melk	1,05	1,09	1,13	1,22	1,17
Netto mekaniseringskostnader pr daa	358	351	383	425	384

1) Før 1999 inkl. distriktstilskudd og grunntilskudd

2) Før 2000 inkl. distriktstilskudd og grunntilskudd

## Troms

### Melkeproduksjon. Alle bruk

Tabell 19e. Resultatregning

År	2000	2001	2002	2003	2004
<b>Resultatregning i jordbruket</b>					
Driftsoverskudd	280866	283 421	316 692	321 186	307 403
- Renter av jordbruksaktiva <sup>1)</sup>	66092	68 167	73 050	55 063	46 400
Familiens arbeidsfortjeneste	214774	215 254	243 642	266 123	261 002
Familiens arbeidsfortjeneste pr årsverk	142647	143 097	157 053	177 807	167 111
Lønnsevne	274249	284 244	307 365	319 143	330 338
Lønnsevne pr. time	85,96	87,72	91,97	100,62	97,49
Vederlag til arbeid og egenkap. pr årsv.	170723	171 709	190 048	199 354	192 368
<b>Regnskapssammendrag</b>					
Driftsoverskudd, jordbruk	280866	283 421	316 692	321 186	307 403
Driftsoverskudd, skogbruk	2082	2 857	3 221	1 474	566
Driftsoverskudd, tilleggsnæringer	5249	7 520	1 879	4 762	6 102
Driftsoverskudd, andre næringer	3525	6 947	1 658	2 180	2 929
Lønnsinntekt	143218	143 724	114 061	122 182	127 075
Pensjoner og sykepenger	32653	30 403	54 443	42 918	53 744
Gevinst/utbytte verdipapir	21	- 14 972	695	298	244
Årlige erstatninger og lignende	2145	2 595	4 023	2 049	864
Familiens arbeid på nyanlegg	3605	1 218	2 647	2 111	3 567
Renteinntekter	6177	8 463	9 815	4 972	3 128
- Renteutgifter	63128	67 083	63 792	56 236	42 203
- Kårutgifter	643	548	361	363	343
Nettoinntekt	415771	404 544	444 981	447 534	463 077
Privatforbruk ekskl. skatt	321703	301 898	292 357	319 197	338 203
Betalte skatter	115064	108 897	117 492	118 617	115 269

Tabell 19f. Balanse og arbeidskapital pr 31.12.

År	2000	2001	2002	2003	2004
Kontanter og bankinnskudd	119 572	141 324	175 734	252 468	217 227
Andre krav	54 170	53 089	73 147	75 166	51 963
Omløpsmidler, jordbruk	83 745	83 785	89 055	92 088	94 974
Omløpsmidler, skogbruk	2 854	2 283	2 972	3 294	3 111
Omløpsmidler, tilleggsnæringer	165	157	1 338	1 152	1 666
Omløpsmidler, andre næringer	27 412	24 792	26 301	27 712	64 212
<b>Omløpsmidler i alt</b>	<b>287 916</b>	<b>305 430</b>	<b>368 547</b>	<b>451 881</b>	<b>433 153</b>
Anleggsmidler, jordbruk	851 327	884 725	962 695	1 022 141	1 045 914
Anleggsmidler, skogbruk	22 355	22 151	23 540	21 051	20 615
Anleggsmidler, tilleggsnæringer	6 057	4 024	9 364	17 427	22 134
Anleggsmidler, andre næringer	22 002	21 214	22 250	23 176	21 528
Privat hovedbygninger	348 678	327 277	345 227	347 553	371 406
Privat, annet	92 498	102 979	135 081	163 543	174 901
<b>Anleggsmidler i alt</b>	<b>1 342 917</b>	<b>1 362 370</b>	<b>1 498 156</b>	<b>1 594 890</b>	<b>1 656 498</b>
<b>Eiendeler i alt</b>	<b>1 630 834</b>	<b>1 667 799</b>	<b>1 866 824</b>	<b>2 046 772</b>	<b>2 089 650</b>
Eiendeler i jordbruket	935 072	968 510	1 051 869	1 114 229	1 140 887
Kortsiktig gjeld	216 347	225 838	225 203	218 224	209 455
Langsiktig gjeld	738 809	730 359	703 193	726 579	732 619
<b>Gjeld i alt</b>	<b>955 156</b>	<b>956 198</b>	<b>928 395</b>	<b>944 803</b>	<b>942 074</b>
Endring i året, kroner	2 741	-26 616	32 935	-24 328	-17 589
<b>Egenkapital</b>	<b>675 677</b>	<b>711 602</b>	<b>938 428</b>	<b>1 101 969</b>	<b>1 147 576</b>
Egenkapitalprosent	41	43	50	54	55
Endring i året (sparing)	-9 553	17 299	55 529	156 281	-10 358
<b>Arbeidskapital</b>	<b>71 569</b>	<b>79 591</b>	<b>143 345</b>	<b>233 658</b>	<b>223 698</b>
Endring i året	-7 264	-17 472	33 524	87 524	13 905
1) Kalkulasjonsrente	7,0 %	7,0 %	7,0 %	5,0 %	4,0 %

## Finnmark

### Melkeproduksjon. Alle bruk

Tabell 20a. Produksjonstekniske data og oppnådde priser

År	2000	2001	2002	2003	2004
Antall bruk	13	12	11	12	12
Brukers alder	46	46	47	48	46
<b>Arealfordeling og avling</b>					
Korn, daa	1,5	2,3	3,6	4,2	2,7
Grovfôr, daa	254,6	259,8	272,0	274,5	302,0
Annet areal, daa	2,3	0,8	0,8		5,4
Jordbruksareal, daa	258,4	262,8	276,4	278,7	310,1
- herav leid areal, daa	77,2	64,4	69,1	77,3	108,9
Korn, FEm pr daa	143	263	240	240	257
Grovfôr, FEm pr daa	297	309	298	282	284
Jordbruksareal, FEm pr daa	294	308	297	278	282
<b>Husdyrproduksjon</b>					
Antall årskyr	16,7	17,2	18,5	18,9	18,2
Kumelk, liter omsatt	98 015	99 873	108 776	111 583	112 612
Melkekvote	102 903	104 333	110 286	111 076	106 363
Produsert melk pr årsku, kg	6 345	6 289	6 356	6 359	6 747
Storfekjøtt, kg omsatt	2 602	2 246	2 939	2 932	3 314
<b>Arbeidsforbruk, timer</b>					
Bruker	2 114	2 265	2 369	2 308	2 346
Ektefelle	587	516	606	567	429
Barn under 17 år	52	52	54	31	21
Sum familie	2 753	2 833	3 029	2 905	2 796
Leid arbeid	779	708	767	760	714
Sum timer i jordbruket	3 533	3 540	3 796	3 665	3 510
Sum timer familie i skogbruket	29	10	8	3	8
Sum timer i tilleggsnæring	66	50	38	30	42
Familiens arbeid på nyanlegg	51	174	167	150	50
Familiens arb. i annen virksomhet i alt	1 009	1 025	983	586	866
<b>Oppnådde priser</b>					
Bygg, kr pr kg					
Havre, kr pr kg					
Kumelk, kr pr l	3,06	3,32	3,50	3,43	3,44
Kukjøtt, kr pr kg	22,30	24,14	23,22	24,46	26,22
Annet storfekjøtt, kr pr kg	25,33	26,49	26,41	26,39	29,49

Tabell 20b. Nettoinvesteringer

År	2000	2001	2002	2003	2004
Jord, grøfter og vannanlegg	5 014	867	-328	-1 188	1 076
Driftsbygninger	-11 467	83 571	46 236	70 011	-16 048
Maskiner og redskap	-28 724	14 658	5 757	41 922	4 745
Melkekvote (ku og geit)			5 966	2 194	30 255
Sum nettoinvesteringer	-35 177	99 096	57 632	112 939	20 027

1) Inkl. nyttet halmavling

2) Før 1999 inkl. distriktstilskudd og grunntilskudd

3) Før 2000 inkl. distriktstilskudd og grunntilskudd

## Finnmark

### Melkeproduksjon. Alle bruk

Tabell 20c. Produksjonsinntekter pr bruk

År	2000	2001	2002	2003	2004
Korn					
Andre planteprodukter	6 324	11 316	2 228	4 970	17 135
<b>Planteprodukter i alt</b>	<b>6 324</b>	<b>11 316</b>	<b>2 228</b>	<b>4 970</b>	<b>17 135</b>
Storfe, melk 1)	299 901	331 477	380 400	382 343	387 036
Storfe, livdyr	6 039	9 042	3 505	4 227	9 027
Kuslakt 2)	24 144	41 332	38 770	34 051	42 176
Annet storfeslakt 2)	37 982	19 518	40 251	43 568	46 485
Andre inntekter, husdyrholdet	534	230	- 100	819	0
<b>Husdyrprodukt i alt</b>	<b>368 600</b>	<b>401 599</b>	<b>462 826</b>	<b>465 008</b>	<b>484 723</b>
Areal og kulturlandskapstillegg, grovfôr	94 931	106 400	110 511	113 048	120 289
Areal og kulturlandskapstillegg, korn		621	718	1 333	1 811
Areal og kulturlandskapstillegg, annet	3 172	230	1 027	933	3 083
Produksjonstillegg, husdyr	65 292	68 114	75 859	77 106	77 409
Bunnfradrag			-6 000	-6 000	-6 000
Driftstillegg melk ku	66 231	60 500	67 650	65 000	65 000
Distriktstilskudd storfe	180 333	184 510	211 067	215 564	220 495
Grunntilskudd storfe	10 471	8 744	9 290	3 149	
Distriktstilskudd gris					
Grunntilskudd gris					
Distriktstilskudd sau	412	39	118		
Grunntilskudd sau	115	14	36		
Refunderte avløserutgifter	49 240	50 608	61 230	51 450	43 470
Andre tilskudd	8 560	2 201	2 523	2 275	1 458
<b>Tilskudd i alt</b>	<b>478 758</b>	<b>481 981</b>	<b>534 029</b>	<b>523 858</b>	<b>527 015</b>
Leieinntekter, traktor og redskap	3 134	1 820	2 937	3 647	994
Andre inntekter					
<b>Produksjonsinntekter i alt</b>	<b>856 816</b>	<b>896 716</b>	<b>1 002 020</b>	<b>997 482</b>	<b>1 029 868</b>

Tabell 20d. Kostnader pr bruk

År	2000	2001	2002	2003	2004
Kraftfôr	160 519	161 494	190 594	176 262	178 581
Andre førkostnader inkl. beiteleie	22 057	5 997	7 466	15 323	14 221
Såvarer	5 116	4 511	8 273	5 835	10 193
Handelsgjødsele og kalk	27 379	26 377	34 068	30 944	31 941
Plantevernmidler	743	589	395	318	1 562
Konserveringsmidler	4 356	5 199	6 491	5 941	6 663
Andre forbruksartikler m.v.	42 434	41 587	39 318	45 156	46 745
Kjøp av dyr	9 742	7 600	2 637	3 167	12 221
<b>Sum variable kostnader</b>	<b>272 347</b>	<b>253 352</b>	<b>289 242</b>	<b>282 947</b>	<b>302 126</b>
Leid arbeid	79 392	69 635	81 717	82 845	74 400
Drivstoff	12 539	15 507	15 913	16 194	18 125
Vedl.h. jord, veger, grøfter og vannanl.	1 628	265	3 154	69	821
Vedl.h. driftsbygninger	21 132	16 251	24 616	35 014	28 728
Vedl.h. traktor og maskiner	32 071	38 096	39 366	40 791	43 458
Avskr. jord, veger, grøfter og vannanl.	768	652	1 249	1 188	1 051
Avskr. driftsbygninger	27 075	32 173	31 668	34 146	41 277
Avskr. traktor og maskiner	54 011	46 309	48 342	53 864	52 691
Maskinleie	1 943	1 877	2 810	1 763	1 926
Andre faste kostnader	65 085	68 426	73 600	77 723	83 958
<b>Sum faste kostnader</b>	<b>295 644</b>	<b>289 191</b>	<b>322 434</b>	<b>343 597</b>	<b>346 434</b>
<b>Kostnader i alt</b>	<b>567 991</b>	<b>542 543</b>	<b>611 676</b>	<b>626 543</b>	<b>648 561</b>
Netto mek.kostnader pr FEm totalavl.	1,52	1,44	1,50	1,62	1,48
Netto mek.kostn. pr liter omsatt melk	1,18	1,17	1,13	1,12	1,15
Netto mekaniseringskostnader pr daa	447	445	445	449	418

1) Før 1999 inkl. distriktstilskudd og grunntilskudd

2) Før 2000 inkl. distriktstilskudd og grunntilskudd

## Finnmark

### Melkeproduksjon. Alle bruk

Tabell 20e. Resultatregning

År	2000	2001	2002	2003	2004
<b>Resultatregning i jordbruket</b>					
Driftsoverskudd	288825	354 173	390 344	370 939	381 307
- Renter av jordbruksaktiva <sup>1)</sup>	72674	79 435	87 400	65 961	61 827
Familiens arbeidsfortjeneste	216152	274 738	302 944	304 978	319 480
Familiens arbeidsfortjeneste pr årsverk	139780	170 486	174 398	184 638	199 613
Lønnsevne	307414	360 483	384 661	387 823	393 880
Lønnsevne pr. time	87,02	101,82	101,34	105,81	112,22
Vederlag til arbeid og egenkap. pr årsv.	171845	199 542	206 822	209 980	224 004
<b>Regnskapssammendrag</b>					
Driftsoverskudd, jordbruk	288825	354 173	390 344	370 939	381 307
Driftsoverskudd, skogbruk	2655	- 96	- 403	- 295	- 655
Driftsoverskudd, tilleggsnæringer	4970	37 772	- 608	3 807	3 880
Driftsoverskudd, andre næringer	2330	7 841	8 658	- 4 828	1 724
Lønnsinntekt	148683	156 190	158 665	124 988	138 003
Pensjoner og sykepenger	26442	22 223	40 459	43 990	22 105
Gevinst/utbytte verdipapir	620		836	575	1 269
Årlige erstatninger og lignende	1612	1 550	1 436	583	1 875
Familiens arbeid på nyanlegg	6023	20 002	20 135	18 672	6 380
Renteinntekter	4618	9 219	6 562	4 210	1 737
- Renteutgifter	64593	66 110	72 316	62 949	47 678
- Kårutgifter					
Nettoinntekt	422183	542 765	553 768	499 694	509 946
Privatforbruk ekskl. skatt	320576	345 692	364 723	361 683	399 412
Betalte skatter	105970	110 117	142 265	117 068	117 450

Tabell 20f. Balanse og arbeidskapital pr 31.12.

År	2000	2001	2002	2003	2004
Kontanter og bankinnskudd	118 343	146 955	140 088	121 070	132 979
Andre krav	56 807	60 088	63 383	72 627	51 865
Omløpsmidler, jordbruk	84 170	93 628	110 225	105 804	118 123
Omløpsmidler, skogbruk	3 036				
Omløpsmidler, tilleggsnæringer	4 989	4 852	5 293	4 852	5 935
Omløpsmidler, andre næringer	20 484	25 315	22 618	61 220	58 670
<b>Omløpsmidler i alt</b>	<b>287 830</b>	<b>330 838</b>	<b>341 607</b>	<b>365 572</b>	<b>367 572</b>
Anleggsmidler, jordbruk	936 618	1 097 273	1 171 670	1 271 394	1 433 720
Anleggsmidler, skogbruk	6 259	5 849	5 443	7 557	6 880
Anleggsmidler, tilleggsnæringer	55 087	56 733	57 379	59 405	61 839
Anleggsmidler, andre næringer	7 116	46 615	69 671	61 349	60 781
Privat hovedbygninger	309 860	306 563	241 938	385 959	414 357
Privat, annet	79 579	80 990	103 951	161 035	192 665
<b>Anleggsmidler i alt</b>	<b>1 394 519</b>	<b>1 594 023</b>	<b>1 650 051</b>	<b>1 946 699</b>	<b>2 170 242</b>
<b>Eiendeler i alt</b>	<b>1 682 349</b>	<b>1 924 860</b>	<b>1 991 659</b>	<b>2 312 271</b>	<b>2 537 813</b>
Eiendeler i jordbruket	1 020 788	1 190 900	1 281 895	1 377 197	1 551 844
Kortsiktig gjeld	203 905	228 072	225 145	233 345	252 667
Langsiktig gjeld	690 871	763 148	747 004	815 199	970 695
<b>Gjeld i alt</b>	<b>894 776</b>	<b>991 220</b>	<b>972 148</b>	<b>1 048 544</b>	<b>1 223 362</b>
Endring i året, kroner	-72 499	34 224	-1 286	59 989	84 500
<b>Egenkapital</b>	<b>787 573</b>	<b>933 640</b>	<b>1 019 510</b>	<b>1 263 727</b>	<b>1 314 451</b>
Egenkapitalprosent	47	49	51	55	52
Endring i året (sparing)	37 366	97 019	62 399	35 158	8 974
<b>Arbeidskapital</b>	<b>83 925</b>	<b>102 766</b>	<b>116 463</b>	<b>132 227</b>	<b>114 905</b>
Endring i året	16 314	24 883	28 951	-24 873	-20 050
1) Kalkulasjonsrente	7,0 %	7,0 %	7,0 %	5,0 %	4,0 %



## 5 Forklaring på faguttrykk

---

**Anleggsmidler** er eiendeler som er bestemt til varig eie eller bruk; det vil si alle eiendeler unntatt omløpsmidler. Anleggsmidlene har en funksjonstid i foretaket på over ett år. Eksempler på anleggsmidler er jord- og skogbruksarealer, driftsbygninger, maskiner og produksjonsdyr.

**Arbeid:** Både leid arbeid og familiens arbeid registreres i timer etter medgått arbeidstid. For personer under 18 eller over 65 år, regnes arbeidstimene om til fullverdige timer. Kårfolk og familiens barn over 17 år som har arbeidet i jord- eller skogbruket, føres som leid hjelp i driftsregnskapet. Familiens arbeid på nyanlegg blir ført særskilt da vederlag for dette arbeidet blir aktivert

**Arbeidskapital** er omløpsmidler minus kortsiktig gjeld. Arbeidskapitalen er et uttrykk for familiens likvide situasjon.

**Avlinger** registreres som lagringsdyktig avling; det vil si kg innhøstet poteter, kg innkjørt høy, m<sup>3</sup> ferdig surfôrmasse, antall rundballer, FEm oppfôra gras, grønnfôr og beite. Alle avlinger omregnes til FEm per daa.

**Avskrivninger** defineres som planmessig fordeling av eiendelenes verdiforringelse over eiendelenes forventede levetid. I driftsregnskapet benyttes lineære avskrivninger slik at den nominelle verdiforringelsen blir like stor hvert år i avskrivningsperioden. De avskrivbare anleggsmidlene avskrives individuelt og avskrivningstiden fastsettes ut fra sannsynlig varighet/brukstid slik at f.eks. brukt utstyr avskrives over kortere tid enn nytt.

**Balansen** er en oppstilling for brukerfamiliens eiendeler, gjeld og egenkapital per 31.12.

**Dekningsbidrag** er produksjonsinntekter minus variable kostnader.

**Driftsoverskuddet** er produksjonsinntekter minus kostnader. Driftsoverskuddet er den godtgjørelse familien får for egen arbeidsinnsats og for egen og lånt kapital.

**Egenkapitalen** er den delen av totalkapitalen som tilhører brukerfamilien. Egenkapitalen beregnes ved å trekke samlet gjeld fra samlet verdi av eiendelene.

**Egenkapitalprosenten** er familiens egenkapital i prosent av totalkapitalen. Den viser hvor stor del av eiendelene som er finansiert med egen kapital

**Eiendeler** består av omløpsmidler og anleggsmidler.

**Familien** består av bruker og eventuell ektefelle, samboer eller partner og deres barn under 17 år.

**Familiens arbeidsfortjeneste** (beregnes bare for jordbruket) er driftsoverskuddet fratrukket kalkulert rente av eiendelene i jordbruket og viser det familien har igjen for arbeidsinnsatsen i jordbruksvirksomheten. Som uttrykk for jordbrukseiendelenes verdi, brukes gjennomsnittet av inngående og utgående balanse.

**Faste kostnader** er kostnader som i en gitt periode ikke endrer seg nevneverdig med omfanget av produksjonen. Eksempler på faste kostnader er avskrivninger og vedlikehold av driftsbygninger.

**Gjeldsandel / gjeldsprosenten** er familiens gjeld i prosent av totalkapitalen og viser hvor stor del av eiendelene som er finansiert med fremmed kapital

**Jordbruksareal:** Areal av de enkelte vekstslag i dekar (daa.). Jordbruksarealet omfatter både eget og leid areal, og det er registrert hvor stort det leide arealet er. Overflatedyrket areal er med som redusert areal. Utmarksbeite er ikke medregnet.

**Kortsiktig gjeld** er gjeld som normalt forfaller til betaling innen ett år fra regnskapsavslutning, eller som er direkte knyttet til bedriftens kortsiktige omsetning av varer og tjenester.

**Kostnader** er verdien av de varer og tjenester som er satt inn i produksjonen i regnskapsperioden.

**Langsiktig gjeld** er gjeld som normalt forfaller til betaling ett år eller senere etter regnskapsavslutning, og som ikke er knyttet til bedriftens kortsiktige omsetning av varer og tjenester.

**Lønnsevne** beregnes bare for jordbruket og viser hvor mye jordbruket kan betale for samlet arbeidsinnsats. Den angis i kroner per bruk eller kroner per time.

**Nettoinntekt** er samlet driftsoverskudd fra all næringsvirksomhet med tillegg av lønnsinntekter, pensjoner, kalkulert vederlag for familiens arbeidsinnsats på nyanlegg samt renteinntekter, men fratrukket rente- og kårutgifter.

**Nettoinvestering** er nyanlegg minus avskrivninger, frasalg og investeringstilskudd.

**Netto mekaniseringskostnader** omfatter alle kostnader vedrørende maskininnsatsen (traktorer, skurtresker, yrkesbil og andre maskiner og redskaper), inklusive rente av bokført verdi, men fratrukket inntekter fra utleie av maskiner.

**Omløpsmidler** er eiendeler som ikke er anskaffet for varig eie eller bruk, og de har enten en funksjonstid i foretaket på under ett år eller de er knyttet til den kortsiktige omsetningen av varer og tjenester. Eksempler på omløpsmidler er bankinnskudd, kontanter, andre krav, slaktedyr og varelager.



**Produksjonsinntekter** er verdien av de varer og tjenester som er produsert i løpet av året. Produksjonsinntektene omfatter derfor både hva som er solgt eller tatt ut til forbruk i løpet av året og endringene i lagerbeholdningene.

**Rentekrav** er kalkulert rente av gjennomsnittlig verdi av eiendeler i jordbruket.

**Sparing** er økning i egenkapitalen i løpet av året.

**Standard dekningsbidrag (SDB)** er det som i gjennomsnitt skal være igjen når produksjonsinntektene er fratrukket variable kostnader. Størrelsen på et bruks samlende SDB benyttes i flere europeiske land og i EUs regnskapsstatistikk som utvalgs-kriterium. Minstegrense i EU-statistikken er 8 ESU (European Size Unit). 1 ESU er lik 1 200 Euro, eller ca. NOK 10 000

**Variable kostnader** er kostnader som i en gitt periode forandrer seg proporsjonalt med omfanget av produksjonen slik som f.eks. såfrø, gjødsel og innkjøpt fôr. Drivstoff regnes som en fast kostnad.

**Vederlag til arbeid og egenkapital** (beregnes bare for jordbruket) omfatter driftsoverskuddet tillagt kostnadene for leid arbeid og fratrukket jordbrukets andel av utgifter til renter og kår. Jordbrukets andel settes til verdien av eiendeler i jordbruket i prosent av sum eiendeler.

**Vederlag til familiens arbeid og egenkapital** (beregnes bare for jordbruket) omfatter driftsoverskuddet fratrukket jordbrukets andel av utgifter til renter og kår. Jordbrukets andel settes til verdien av eiendeler i jordbruket i prosent av sum eiendeler.

**Årsverk:** Et årsverk er 1 845 registrerte timer.