

Notat 2002–12

Økonomien i jordbruket i Rogaland og Agder-fylka

Tilleggsnæringar i jordbruket

Trender og økonomisk utvikling 1995–2000

Tabellsamling 1996–2000

Tittel	Økonomien i jordbruket i Rogaland og Agder-fylka. Tilleggsnæringar i jordbruket. Trendar og økonomisk utvikling 1995–2000. Tabellsamling 1996–2000
Utgiver	Norsk institutt for landbruksøkonomisk forskning (NILF)
Utgiversted	Oslo
Utgivelsesår	2002
Antall sider	70
ISBN	82-7077-453-7
ISSN	0805-9691

Litt om NILF

- Forskning og utredning angående landbrukspolitikk, matvaresektor og -marked, foretaksøkonomi, nærings- og bygdeutvikling.
- Utarbeider nærings- og foretaksøkonomisk dokumentasjon innen landbruket; dette omfatter bl.a. sekretariatsarbeidet for Budsjett-nemnda for jordbruket og de årlige driftsgranskingene i jord- og skogbruk.
- Gir ut rapporter fra forskning og utredning. Utvikler hjelpemidler for driftsplanlegging og regnskapsføring.
- Finansieres over Landbruksdepartementets budsjett, Norges forskningsråd og gjennom oppdrag for offentlig og privat sektor.
- Hovedkontor i Oslo og distriktskontor i Bergen, Trondheim og Bodø.

Forord

«Driftsgranskinger i jord- og skogbruk» er ei årleg rekneskapsgransking der det inngår omlag 1000 bruk over heile landet kvart år. Grunnlagsmaterialet for denne granskinga er omfattande, og mange data vert det ikkje plass til i den landsdekkande publikasjonen. I tillegg har det vore stor etterspurnad etter lokale økonomiske data for Rogaland og Agder, samtidig som det er ei målsetjing for NILF å gjere dataene lettare tilgjengelege.

Notatet er basert på driftsgranskingsdata frå fylka Rogaland, Aust-Agder og Vest-Agder. Det deltek omlag 70 bruk frå Rogaland, og 30 bruk frå kvart av Agderfylka i granskinga. Dei økonomiske dataene i kapittel tre (Trendar og økonomisk utvikling for åra 1995–2000), er deflaterte etter konsumprisindeksen, medan 5-årsoversiktane i tabellsamlinga inneheld nominelle kroner frå kvart av åra.

Det vert kvart år skifta ut ein del bruk i driftsgranskingane, men kontinuiteten blant deltakarane i statistikken er god, derfor vil trendane over 5–10 år gje ei god oversikt over den økonomiske utviklinga i jordbruket i landsdelen. Utsifting av bruk og gards-overdraging kan likevel gje utslag i enkeltår. I tillegg til driftsøkonomien er totaløkonomien på bruka godt dokumentert.

Distriktskontoret i Bergen er ansvarleg for notatet.

Oslo, mars 2002

Leif Forsell

Innhald

1	INNLEIING	1
2	TILLEGGSNÆRINGAR I DRIFTSGRANSKINGANE.....	3
2.1	Fordeling på driftsformer	4
2.2	Tilleggsnæring og mjølkeproduksjon.....	4
2.3	Driftsoverskot på tilleggsnæring	5
2.4	Maskinkjøring	6
2.5	Kvinnelege brukarar	6
3	TRENDAR OG ØKONOMISK UTVIKLING FOR ÅRA 1995–2000	7
3.1	Resultatmål i jordbruket	7
3.1.1	Driftsoverskot	7
3.1.2	Arbeidsfortenesta til familien og vederlag til alt arbeid og eigenkapital	8
3.1.3	Lønsevne per time	9
3.2	Totaløkonomien for bruka i Rogaland og Agder	10
3.2.1	Nettoinntekt.....	10
3.2.2	Soliditet – eigenkapitalprosent.....	11
3.2.3	Nettoinvestering	12
3.2.4	Gjeld.....	13
3.3	Areal	14
3.4	Omsett mengde kjøt og mjølk	14
4	UTVIKLINGSTREKK 2000.....	17
5	TABELLSAMLING 1996–2000	21

Figuroversikt

Figur 2.1	Driftsoverskot frå tilleggsnæring i gjennomsnitt på alle bruka i driftsgranskingane. Tala er i faste kroner.....	6
Figur 3.1	Driftsoverskot i gjennomsnitt per bruk, 2000-kroner.....	8
Figur 3.2	Driftsoverskot på ulike driftsformer, 2000-kroner.....	8
Figur 3.3	Andre bygder, ulike resultatmål, 2000-kroner.....	9
Figur 3.4	Jæren, ulike resultatmål, 2000-kroner.....	9
Figur 3.5	Lønsevne per time, gjennomsnitt for ulike område, 2000-kroner.....	10
Figur 3.6	Lønsevne per time, gjennomsnitt for fylka, 2000-kroner.....	10
Figur 3.7	Utvikling av nettoinntekt og driftsoverskot på Jæren og andre bygder, 2000 kr.....	11
Figur 3.8	Utvikling av egenkapitalprosenten, ulike område.....	12
Figur 3.9	Nettoinvesteringar per bruk, ulike område, 2000-kroner.....	12
Figur 3.10	Gjeldsutvikling på bruk i ulike område, 2000-kr.....	13
Figur 3.11	Utvikling av gjeldsprosent i ulike område.....	14
Figur 3.12	Innmarksareal per bruk i ulike område, oppgitt i dekar. Nederste linje viser leigd areal i gjennomsnitt for landet.....	14
Figur 3.13	Omsett mjølk i ulike område, oppgitt i liter per bruk.....	15
Figur 3.14	Omsett storfekjøtt i ulike område, oppgitt i kg per bruk.....	15

Tabelloversikt

Tabell 2.1	Tal bruk fordelt regionvis på dei ulike tilleggsnæringane.....	4
Tabell 2.2	Driftsoverskot i gjennomsnitt på dei enkelte tilleggsnæringane.....	5
Tabell 4.1	Samla oversikt for 2000.....	18
Tabell 4.2	Resultatmål i jordbruket 1995-2000, Jæren.....	19
Tabell 4.3	Resultatmål i jordbruket 1995-2000, andre bygder i Rogaland og Agder.....	19

Tabellsamling

Tabell 1	Fylkestat, Rogaland.....	22
Tabell 2	Fylkestat, Vest-Agder.....	25
Tabell 3	Fylkestat, Aust-Agder.....	28
Tabell 4	Områdetal, Jæren, alle bruk.....	31
Tabell 5	Områdetal, Jæren, storleiksgruppe 2 (50–100 daa), alle driftsformer.....	34
Tabell 6	Områdetal, Jæren, storleiksgruppe 3 (100–200 daa), alle driftsformer.....	37
Tabell 7	Områdetal, Jæren, storleiksgruppe 4 (200–300 daa), alle driftsformer.....	40
Tabell 8	Områdetal, Jæren, mjølk- og storfekjøttproduksjon.....	43
Tabell 9	Områdetal, Jæren, mjølkeproduksjon og svinehald.....	46
Tabell 10	Områdetal, andre bygder, alle bruk.....	49
Tabell 11	Områdetal, andre bygder, storleiksgruppe 2 (50–100 daa), alle driftsformer.....	52
Tabell 12	Områdetal, andre bygder, storleiksgruppe 3 (100–200 daa), alle driftsformer.....	55
Tabell 13	Områdetal, andre bygder, storleiksgruppe 4 (200–300 daa), alle driftsformer.....	58
Tabell 14	Områdetal, andre bygder, mjølk- og storfekjøttproduksjon.....	61
Tabell 15	Områdetal, andre bygder, mjølkeproduksjon og sauehald.....	64
Tabell 16	Områdetal, andre bygder, mjølkeproduksjon og svinehald.....	67

1 Innleiing

«Driftsgranskinger i jord- og skogbruk» er ei årleg rekneskapsgranskning der det inngår omlag 1 000 bruk over heile landet. Frå fylka Rogaland, Aust-Agder og Vest-Agder er det kvart år med mellom 125 og 130 bruk i denne granskinga.

Notatet vert publisert på bakgrunn av at det frå fleire hald har vore eit ønskje om fleire og meir detaljerte opplysningar om jordbruket enn det ein kan finne i den årlege publikasjonen frå driftsgranskningane. I kapittel 2 er det teken med ein artikkel der temaet er tilleggsnæringar i jordbruket.

Utviklinga i økonomien i jordbruket, soliditeten og totaløkonomien til brukarfamilien dei siste seks åra, er dokumentert i kapittel 3. Trendane i denne perioden er presenterte i figurar. Alle bakgrunnsdata i dette kapitlet er deflaterte etter konsumprisindeksen.

Kapittel 4 inneheld resultata frå rekneskapsåret 2000. Tala er samanlikna med 1999, og dei viktigaste årsakene til endringane for dei ulike resultatmåla er presenterte.

Tabellsamlinga i kapittel 5 inneheld tal frå driftsgranskningane for Rogaland og Agder for dei siste fem åra. Tabellane er delte inn slik at ein kan finne tal for fylka, område, ulike storleiksgrupper og ulike produksjonar. Alle dei økonomiske dataene i denne bolken er nominelle tal for åra og dermed ikkje inflasjonsjusterte.

Sist i notatet finn ein definisjonar og forklaringar på dei faguttrykka som er nytta.

2 Tilleggsnæringar i driftsgranskingane

Dei siste åra har det vore satsa mykje på å setje i gang tilleggsnæringar i landbruket. Bygdeutviklingsmidlar er sette inn for å motverke nedgang i tal årsverk i jordbruket. I dag er det ikkje mange datakjelder som dokumenterer resultatet av denne innsatsen.

I tillegg til den tradisjonelle jord- og skogbruksdrifta i driftsgranskingane, har vi dei fire siste åra også registrert tal frå «anna næring» og «tilleggsnæring». Anna næring er verksemd kor ein ikkje nyttar bruket sine ressursar, som til dømes kjøring med tømmerbil, gravemaskin, legepraksis, konsulentverksemd m.m. Tilleggsnæring definerer vi som næring kor ein bruker gardsbruket sine ressursar av areal, maskiner, bygningar med meir. Leigekjøring med traktor og utleige av hus som naturleg høyrer til på garden, er eksempel på aktuelle tilleggsnæringar.

I dette kapittelet skal vi sjå nærare på bruk som er registrerte med tilleggsnæring. Vi vil mellom anna presentere kva omfang tilleggsnæringane har og kva for aktivitetar det gjeld. Tilleggsnæringa blir klassifisert ut i frå kva slags næring det er snakk om. Vi har følgjande inndelingar:

- Utmarksnæring
- Utmarksnæring og vareproduksjon
- Utmarksnæring og maskinkjøring
- Utmarksnæring og turisme
- Utmarksnæring og anna tenesteyting
- Vareproduksjon
- Vareproduksjon og maskinkjøring
- Vareproduksjon og turisme
- Vareproduksjon og anna tenesteyting
- Maskinkjøring
- Turisme
- Maskinkjøring og turisme
- Maskinkjøring og anna tenesteyting

- Turisme og anna tenesteyting
- Anna tenesteyting
- Ikkje klassifisert tilleggsnæring

For at ei verksemd skal bli klassifisert som tilleggsnæring, må anten familien ha utført minst 200 timar i verksemda, driftsoverskotet må vere på minst kr 10 000, eller eigedellane i verksemda må ha ein verdi på minst kr 100 000.

Om det skal registrerast fleire tilleggsnæringar på same bruk, må kvar enkelt tilleggsnæring anten ha minst 50 timar, 25 % av driftsoverskotet eller 25 % av verdien av eigedellane i tilleggsnæringane. Dersom meir enn to næringar fyllar desse krava, er koden for tilleggsnæring «ikkje klassifisert».

2.1 Fordeling på driftsformer

I driftsgranskingsmaterialet for heile landet er det i alt 418 bruk, det vil seie 44 %, som er registrert med tilleggsnæring. Dette er mest utbreidd på Austlandet, der 57 % av alle bruk driv ei eller anna form for tilleggsnæring. I Nord-Noreg er tilsvarande tal 27 %. På Vestlandet (Hordaland, Sogn og Fjordane og Møre og Romsdal) driv 33 % av bruka ei form for verksemd tilknytta gardsdrifta, og på Sør-Vestlandet (Rogaland og Agderfylka) er det 40 %. I Tabell 2.1 viser vi regionvis fordeling av dei ulike tilleggsnæringane.

Tabell 2.1 Tal bruk fordelt regionvis på dei ulike tilleggsnæringane

	Utmarks- næring med div. komb.	Vareprod. med div. kombi- nasjoner	Maskin- kjøring	Turisme	Andre kombi- nasjonar	Ikkje klassifisert
Austlandet	4	12	54	7	26	122
Sør-Vestlandet	2	5	13	1	5	24
Vestlandet	4	4	24	10	5	10
Trøndelag	6	5	25		8	11
Nord-Noreg		6	16		7	2
Sum bruk	16	32	132	18	51	169

Tabellen viser at maskinkjøring er den mest vanlege tilleggsnæringa i alle delar av landet. I kolonna «andre kombinasjonar» er det 38 bruk som driv med «anna tenesteyting». Dette kan til dømes vere saueklypping, grøn omsorg eller arbeid gjennom bygdelag.

2.2 Tilleggsnæring og mjølkeproduksjon

Av alle bruka med tilleggsnæring er det 60 % som driv med mjølkeproduksjon. På Vestlandet og Sør-Vestlandet er kombinasjonen mjølk/ tilleggsnæring meir vanleg enn elles i landet, og utgjer ca 80 %. I denne delen av landet er mjølk/ maskinkjøring den mest vanlege kombinasjonen.

Alle bruk med tilleggsnæring og mjølkeproduksjon har i gjennomsnitt 15,4 årskyr. For Vestlandet er dette talet 13,1 årskyr, og for Rogaland og Agder 15,7 årskyr. Dette er nokså likt gjennomsnittet for alle bruk med mjølkeproduksjon.

2.3 Driftsoverskot på tilleggsnæring

For mange bruk utgjør driftsoverskotet frå tilleggsnæringa ein betydeleg del av den totale inntekta. I gjennomsnitt for alle bruka i landet som driv med tilleggsnæring, er driftsoverskotet frå tilleggsnæringa på kr 43 700, og det utgjør 11 % av nettoinntekta. Nettoinntekta på desse bruka er i gjennomsnitt kr 414 700, og det er kr 13 700 over nettoinntekta for alle bruka i driftsgranskingane. Driftsoverskot frå jordbruket utgjør på bruka med tilleggsnæring 48 % av familien si samla inntekt. Bruka på Vestlandet kan i gjennomsnitt hente ut kr 51 400 i driftsoverskot frå tilleggsnæringa, og dette utgjør 13 % av nettoinntekta. Tabell 2.2 syner driftsoverskotet fordelt på dei ulike gruppene av tilleggsnæring. I gruppa «vareproduksjon» er det eit lite tal bruk som ligg bak, så der vil det enkelte bruk gje store utslag på resultatet.

Tabell 2.2 Driftsoverskot i gjennomsnitt på dei enkelte tilleggsnæringane

	Utmarks- næring med div. komb.	Vareprod. med div. kombinasj.	Maskin- kjøring	Turisme	Div. kombi- nasjonar	Ikkje klassifisert
Sør-vestlandet	13 001	70 122	42 738	-	47 163	23 491
Vestlandet	22 286	-	68 952	55 345	39 506	46 780
Landet	48 362	46 274	42 694	101 073	31 916	40 520

I gjennomsnitt for alle bruk i landet som er med i driftsgranskingane (975 bruk), er driftsoverskotet frå tilleggsnæringar kr 17 100 i 2000 (figur 2.1), og det utgjør 4,3 % av nettoinntekta, i 1997 utgjorde det tilsvarande talet 3,2 % av nettoinntekta.

I dei tre Vestlandsfylka er det totalt ca 175 bruk med i driftsgranskingane, og i 1997 hadde desse i gjennomsnitt kr 7 300 i driftsoverskot frå tilleggsnæringar. I 2000 har dette talet auka til ca kr 14 400, og det utgjør 3,8 % av nettoinntekta. I Rogaland og Agder har omfanget av tilleggsnæringar variert ein del dei fire siste åra. Det skuldast at det har vore relativt stor utskifting av bruk i dette området og eit avgrensa tal bruk. Tala er meir sikre på større grupper av bruk. På Jæren er driftsoverskotet frå tilleggsnæringar kr 8 100 i gjennomsnitt i 2000, det utgjør 2 % av nettoinntekta i dette området.

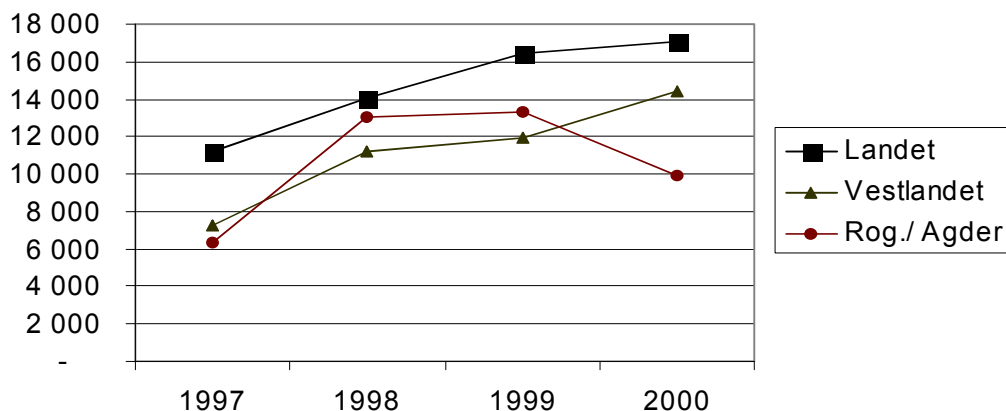

Figur 2.1 Driftsoverskot frå tilleggsnæring i gjennomsnitt på alle bruka i driftsgranskingane. Tala er i faste kroner

2.4 Maskinkjøring

Når ein ser på bruka som er med i driftsgranskingane, er det maskinkjøring som er den mest vanlege tilleggsnæringa. Dette er for mange ei grei verksemd å kombinere med landbruksdrift. Enkelte driv med snøbrøyting, medan nokre har utstyr for rundballpressing og tek på seg arbeid for andre. For landet totalt er det 31 % av bruka som er registrert med rein maskinkjøring som tilleggsnæring. I tillegg er det nokre bruk som driv med maskinkjøring i kombinasjon med andre verksemder. For Vestlandet er det 24 bruk i gruppa med rein maskinkjøring, det vil seie 42 % av alle som har tilleggsnæring i denne delen av landet. Denne gruppa har òg eit høgt driftsoverskot frå tilleggsnæringa. I gjennomsnitt for dei 24 bruka er driftsoverskotet på kr 68 952, og det utgjer 15 % av den totale inntekta på bruket.

2.5 Kvinnelege brukarar

For alle bruka i driftsgranskingane er 5,1 % registrert som kvinneleg brukar. Av alle bruka som driv med tilleggsnæring er 4,3 % av brukarane kvinner. Bruka med kvinneleg brukar er fordelt på dei fleste formane for tilleggsnæring. Om det er kvinneleg brukar, så er det i nokre tilfeller mannen som har ansvar for tilleggsnæringa. Alderen på dei kvinnelege brukarane i denne gruppa er i gjennomsnitt 41 år, medan mennene i gjennomsnitt er 6 år eldre.

På bruk med kvinneleg brukar er omfanget både på tilleggsnæringa og jordbruket, mindre enn gjennomsnittet. I denne gruppa er driftsoverskotet frå tilleggsnæringa i gjennomsnitt ca kr 32 000, og det er kr 12 000 mindre enn for alle bruka med tilleggsnæring. Ca 60 % av bruka med kvinneleg brukar og tilleggsnæring driv med mjølkeproduksjon. På desse bruka er tal årskyr i gjennomsnitt 11,7, medan tilsvarende tal for alle bruk med tilleggsnæring er 15,4 årskyr. Tendensen er den same om ein ser på alle bruka i driftsgranskingane med kvinneleg brukar. 48 bruk i driftsgranskingane har kvinneleg brukar, og i denne gruppa er driftsoverskotet frå jordbruket i gjennomsnitt kr 115 000, og det er ca kr 79 000 mindre enn for alle bruka i driftsgranskingane.

3 Trendar og økonomisk utvikling for ara 1995–2000

Dette kapittelet syner ein del trendar og utviklingstrekk for jordbruket for fylka; Rogaland, Vest-Agder og Aust-Agder frå 1995 til og med 2000. Materialet er hovudsakleg delt inn for kvart fylke og for to område; «Jæren» og «andre bygder». Andre bygder omfattar dei to Agderfylka samt Rogaland utanom Jæren. For område Jæren er det i 2000 tal frå 42 bruk som ligg til grunn for framstillinga, og i gruppa andre bygder er det 83 bruk. Til samanlikning har vi tatt med ein del tal som syner utviklinga for heile landet, og der er det i år tal frå 957 bruk som ligg til grunn. I dette kapittelet er det nytta figurar for å syne utviklinga, medan talmaterialet for perioden er vist i tabellar i kapittel 5. Alle resultatata i dette kapittelet er omrekna til 2000-kroner etter konsumprisindeksen.

3.1 Resultatmal i jordbruket

Figurane i dette avsnittet viser utviklinga for følgjande resultatmål i jordbruket: Driftsoverskot per bruk, vederlag til arbeid og eigenkapital per årsverk og lønsevne per time.

3.1.1 Driftsoverskot

Driftsoverskotet skal gje godtgjering til familien sitt arbeid i drifta, samt ei rimeleg rente for kapitalinnsatsen. Frå 1995–1998 var det etter måten små endringar i driftsoverskotet (figur 3.1). I 1999 kom det så ein markert nedgang, som i hovudsak skuldast overproduksjon og dårlege prisar på viktige produkt. I 2000 var det ein auke i driftsoverskotet, og utviklinga var om lag den same både for landet og for dei to områda. Auken skuldast i hovudsak auke i produksjonsomfanget og betre balanse i marknaden. Både på Jæren og andre bygder var også sal av mjølkekvote med på å trekke resultatet opp frå 1999 til 2000. På Jæren auka driftsoverskotet med 11,7 %, til kr 278 800. På andre bygder er omfanget på drifta mindre, men i prosent har auken vore på 16,8 %, til kr 168 600.

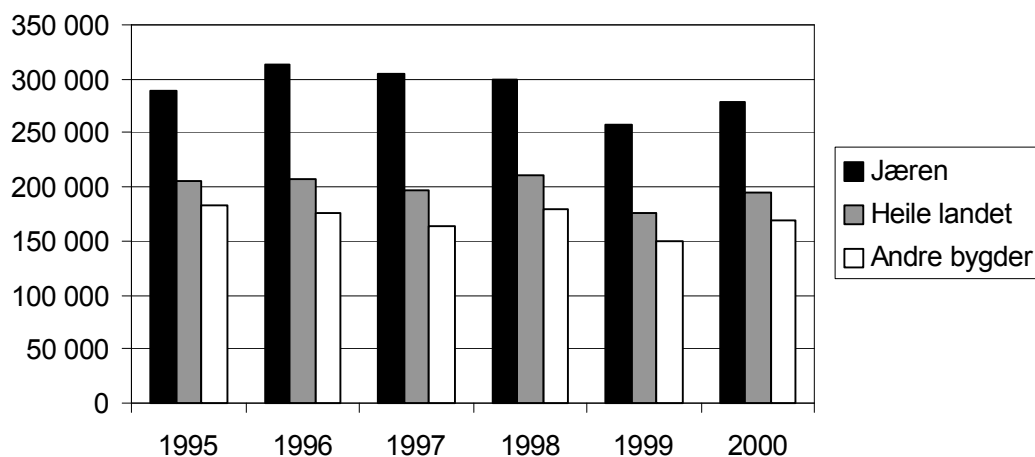

Figur 3.1 Driftsoverskot i gjennomsnitt per bruk, 2000-kroner

For rekneskapsåret 2000 var driftsoverskotet per bruk kr 205 600 i middel for Rogaland og Agder, mot kr 181 700 i 1999. Det tilsvarar ein auke på 13,2 %. Resultatet vil naturlig nok variera mykje mellom ulike driftsformer og område (figur 3.2). På Jæren finn ein store bruk med mjølkeproduksjon i ulike kombinasjonar. Til dømes så hadde gruppa mjølk- og storfekjøttproduksjon på Jæren eit snitt på 24,7 årskyr, medan årskutalet i dei andre bygdene i Rogaland og Agderfylka i snitt var på 13,7. Gruppa av bruk med kombinert mjølk- og svineproduksjon hadde den største auken i driftsoverskotet.

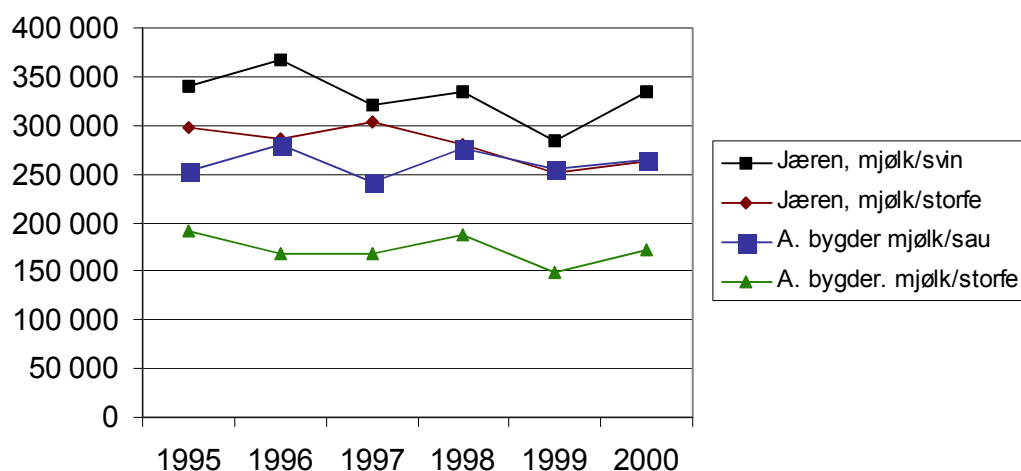

Figur 3.2 Driftsoverskot på ulike driftsformer, 2000-kroner

3.1.2 Arbeidsfortenesta til familien og vederlag til alt arbeid og eigenkapital

Når ein tek driftsoverskotet og trekkjer frå kalkulerte renter av eigedelane i jordbruket, så får ein arbeidsfortenesta til familien. Frå 1995 til 1997 var renta som vert nytta i driftsrekneskapa på 6 %. Mot slutten av 1998 fekk vi ein kraftig renteauke i marknaden, og rentekravet blei derfor sett til 6,5 % i 1998, og 7 % i 1999 og 2000. Auka rentekrav verkar mest inn på driftsformene med mest innsett kapital. For 2000 er arbeidsfortenesta

til familien i middel kr 92 100 for bruka i andre bygder, medan bruka på Jæren har i middel kr 163 600. Vederlag til alt arbeid og eigenkapital omfattar driftsoverskotet pluss kostnader til leigd hjelp, minus jordbruket sin del av kår og renter på gjeld. Figur 3.3 og figur 3.4 syner utviklinga for ulike resultatmål i dei to områda. Driftsoverskotet ser vi på per bruk, medan vederlag til arbeid og eigenkapital og arbeidsfortenesta er oppgitt per årsverk (eit årsverk er 1875 timar).

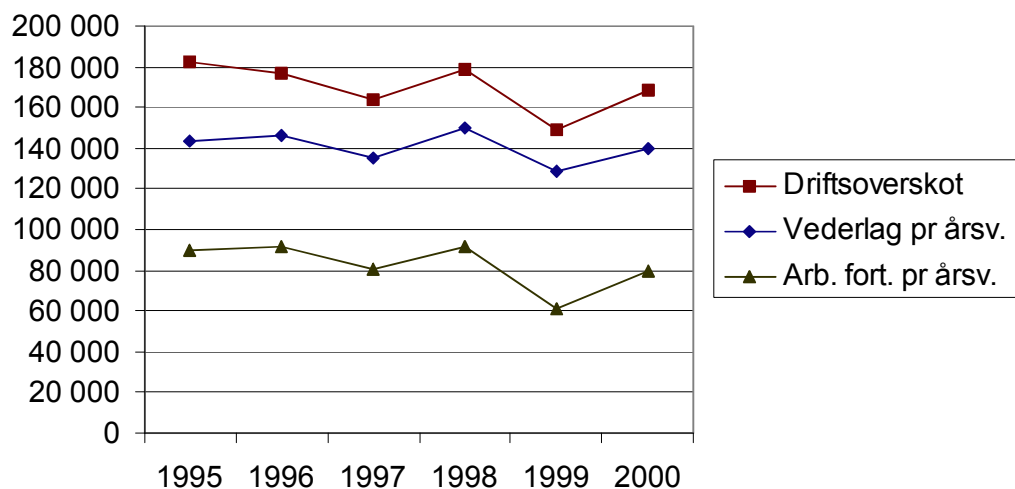

Figur 3.3 Andre bygder, ulike resultatmål, 2000-kroner

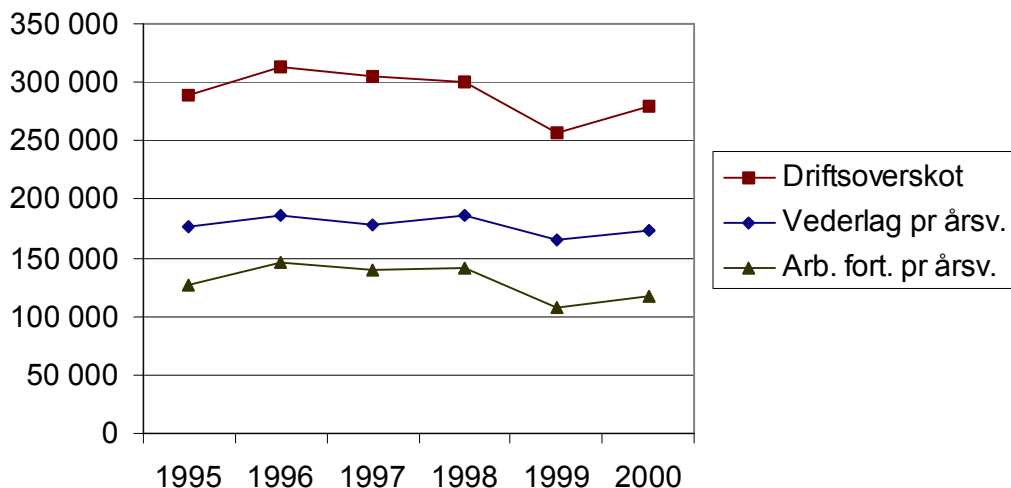

Figur 3.4 Jæren, ulike resultatmål, 2000-kroner

3.1.3 Lønsevne per time

Lønsevna viser kor mykje bruket kan betale for samla arbeidsinnsats. I middel har lønsevna per time endra seg lite både for landet og for dei to områda dei siste åra (figur 3.5). Rogaland har som venta den høgaste lønsevna, og dette skuldast at bruka på Jæren har større omfang, areal og avlingar. Den store skilnaden på Agderfylka i 1998 (figur 3.6) er tilfeldig, og skuldast truleg ulikt avlingsnivå dette året. Det totale timetalet på

Jæren er gått ned med knapt 100 timar per bruk frå 1995 til 2000, totalt var det brukt 3 570 timar per bruk i 2000 på Jæren. I andre bygder har endringa óg vore på om lag 100 timar i perioden, det totale timetalet der er 2 850 per bruk i 2000.

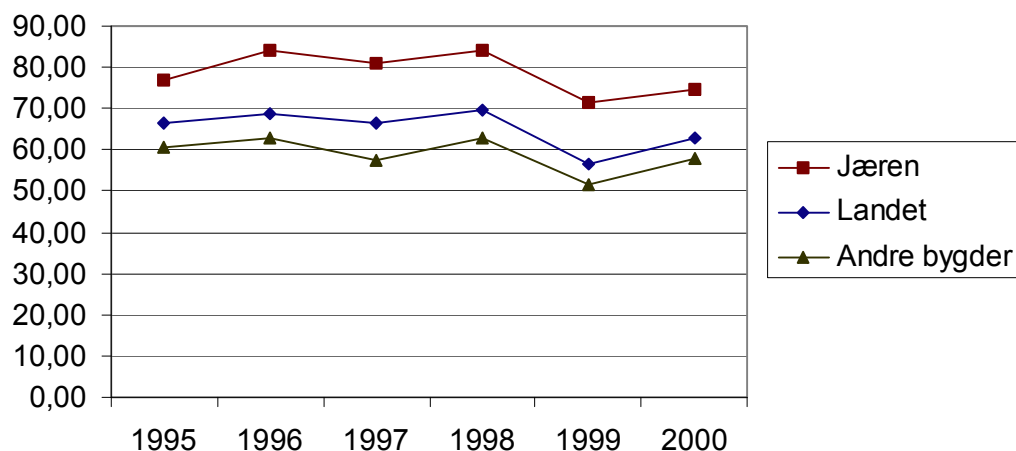

Figur 3.5 Lønsevne per time, gjennomsnitt for ulike område, 2000-kroner

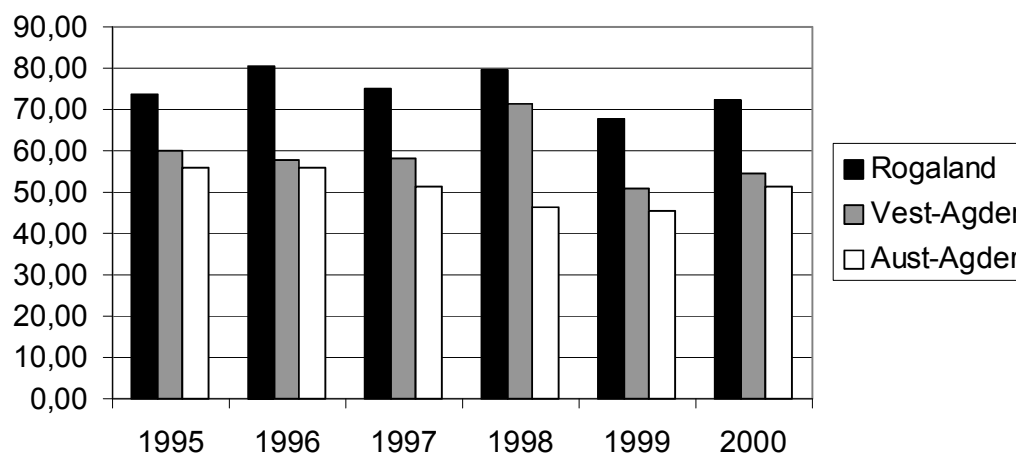

Figur 3.6 Lønsevne per time, gjennomsnitt for fylka, 2000-kroner

3.2 Totaløkonomien for bruka i Rogaland og Agder

3.2.1 Nettoinntekt

Nettoinntekt er eit resultatmål som viser den samla inntekta til brukarfamilien, etter frådrag av gjeldsrenter og kår. Middel for alle bruka på Jæren var i 2000 kr 399 300 (figur 3.7), det var ein oppgang på 8,8 % frå 1999. Andre bygder hadde ein oppgang i nettoinntekta på 13,5 % til kr 391 700. For heile landet var nettoinntekta i 2000 på kr 401 000, samanlikna med 1999 var det ei auke på 13 %. Det er hovudsakleg auke i overskotet frå jordbruket og noko auka løsinntekt som gjer at nettoinntekta aukar frå 1999 til 2000.

I 2000 utgjorde driftsoverskotet i gjennomsnitt for Rogaland og Agder 52 % av nettoinntekta mot 51 % i 1999. Her er det stor skilnad mellom distrikta. På Jæren utgjør driftsoverskotet i 2000 70 % av nettoinntekta, mens det tilsvarende talet for andre bygder er 43 %.

Figur 3.7 syner utviklinga av nettoinntekt og driftsoverskot i dei to områda. Dei seks første stolpane viser den samla inntekta til bruka på Jæren. Det nederste feltet er driftsoverskot frå jordbruket. Det øverste feltet er inntekter henta utanom bruket, som til dømes lønsinntekt, pensjonar og tilleggsnæring. Dei seks siste stolpane er tilsvarende tal for andre bygder.

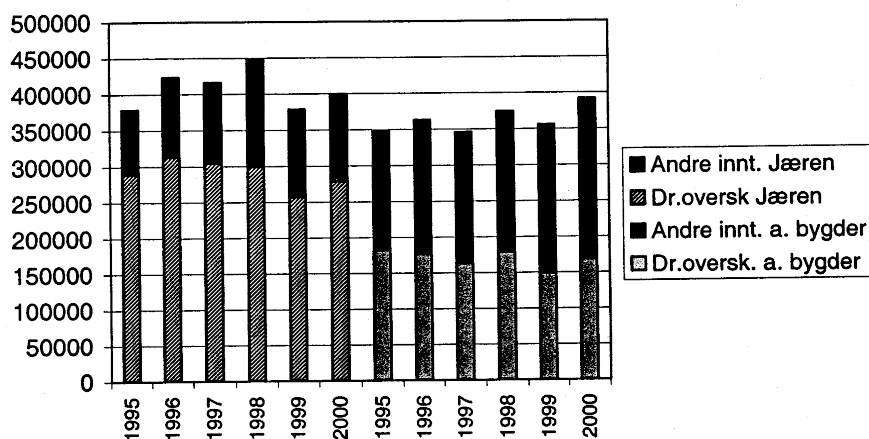

Figur 3.7 Utvikling av nettoinntekt og driftsoverskot på Jæren og andre bygder, 2000 kr

3.2.2 Soliditet – egenkapitalprosent

Soliditet er eit uttrykk for evna til å tåle tap. Ein kan mellom anna bruke egenkapitalprosenten for å vise dette. Det er tilrådd at denne storleiken er på over 50 %, men han kan og vere lågare utan at det er fare på ferde. Høg egenkapitalprosent gjev høve til å ta opp lån på gode vilkår dersom det skulle bli naudsynt.

I dette materialet er alle egedelar til brukarfamilien med, også private egedelar som våningshus og privatbil mm. I perioden 1995–99 var det i begge område ein nedgang i egenkapitalprosenten. Figur 3.8 syner utviklinga av egenkapitalprosenten for dei to områda og for landet.

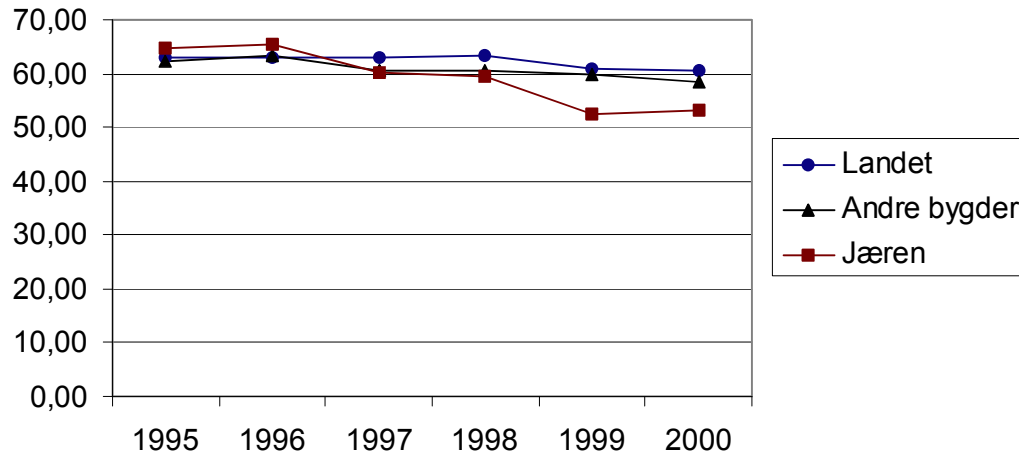

Figur 3.8 Utvikling av eigenkapitalprosenten, ulike område

3.2.3 Nettoinvestering

Nettoinvesteringar er verdien av eigedelane minus avskrivningar, tilskot og verdien av selde eigedelar. Når nettoinvesteringa er negativ tyder det på at ein slit på produksjonsapparatet. Dette treng ikkje vere uheldig dersom ein har eit godt driftsapparat. Der det motsette er tilfelle, kan det gå mot store nyinvesteringar eller nedlegging dersom nettoinvesteringa vert negativ eller særst låg i fleire år. Figur 3.9 viser utviklinga av nettoinvesteringane for heile landet, Jæren og andre bygder i Rogaland og Agder. I 1997 og 1998 blei det føretatt særst store investeringar i Agderfylka. Rogaland hadde i same periode ei nettoinvestering på knapt kr 6 000 per bruk per år. I Agderfylka har fleire bruk mellom anna kosta på driftsbygningen for å ha større kjøtproduksjon. Andre har skifta til større traktor for å drive med meir leigekjøring. Store investeringar kan også ha samanheng med nye forskrifter om hald av storfe og svin.

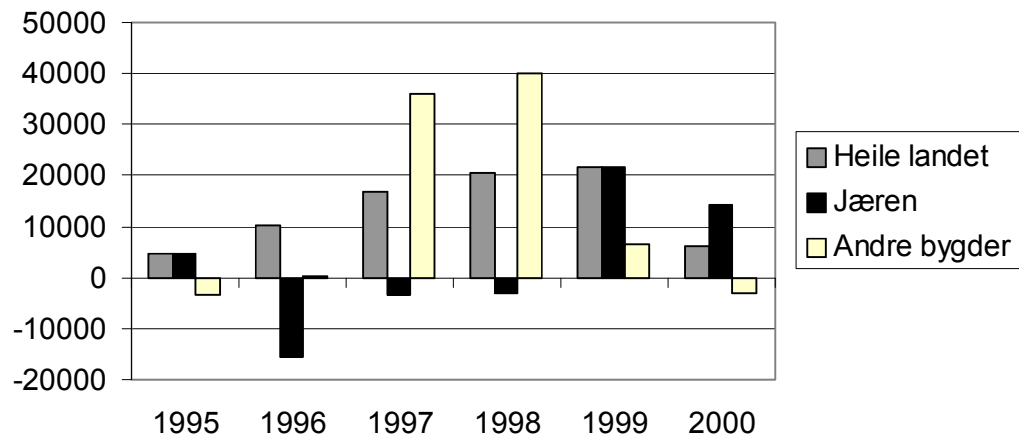

Figur 3.9 Nettoinvesteringar per bruk, ulike område, 2000-kroner

3.2.4 Gjeld

Samla gjeld på bruka varierar mykje både mellom driftsformer, storleikar og område (figur 3.10). For heile landet har gjelda auka med 17,5 % til kr 850 700 frå 1995–2000. I andre bygder har gjelda auka med 22 % til kr 885 400 i same periode. På Jæren har gjelda auka mest, frå kr 797 700 i 1995 til kr 1 269 400 i 2000, det vil seie ein auke på 59 %. Noko av dette skuldast at bruka på Jæren er større og har ein større og meir kapitalkrevjande produksjon enn bruka i andre område. Samtidig har det vore ei relativt stor utskifting av dei bruka som har vore med i driftsgranskingane i dette området. Dei minste bruka har anten lagt ned eller redusert drifta for å hente meir inntekt utanom bruket. Dei bruka som har kome inn i gruppa i staden, har i utgangspunktet hatt større produksjon og dermed høgare gjeld.

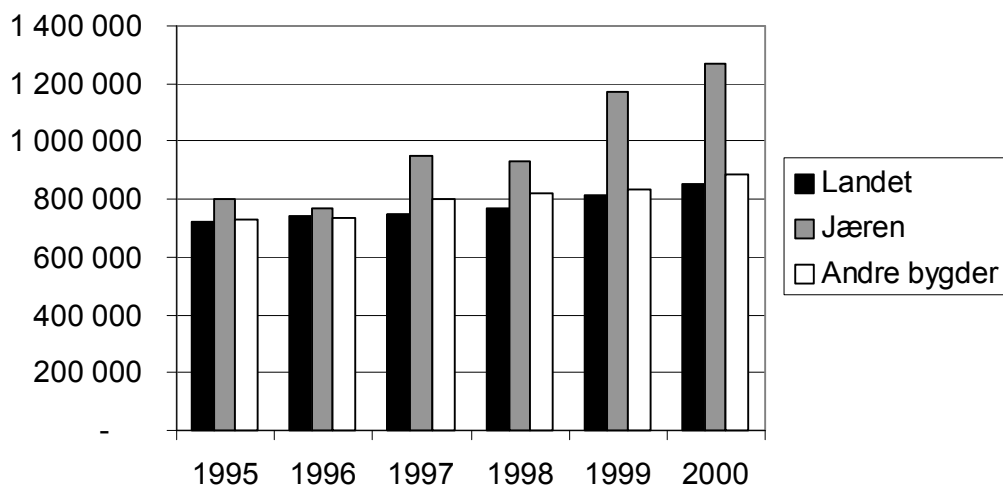

Figur 3.10 Gjeldsutvikling på bruk i ulike område, 2000-kr

Gjeldsprosenten til eit bruk viser kor stor del av eigedelane som er finansiert med frammand kapital. Figur 3.11 viser utviklinga av gjeldsprosenten i ulike område. Bruka på Jæren har høgare gjeldsprosent enn andre bygder og landsgjennomsnittet.

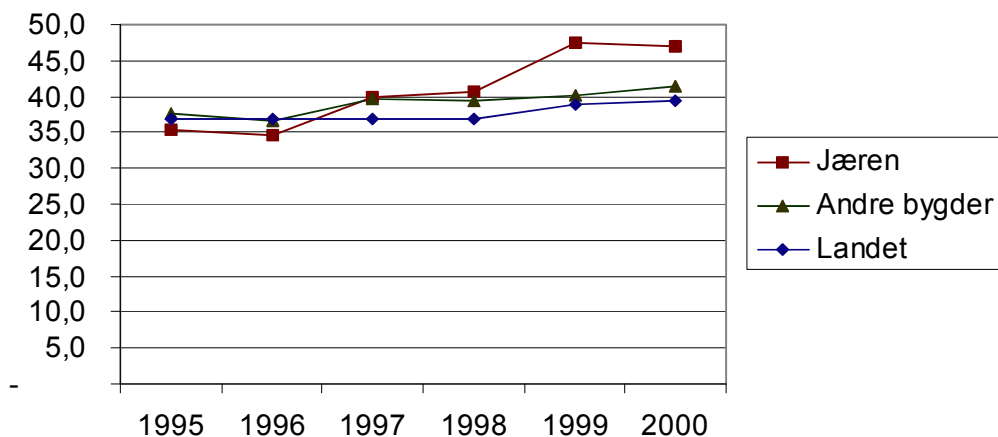

3.3 Areal

Frå 1995 til 2000 har gjennomsnittsarealet auka mykje både på Jæren, i andre bygder og for landet totalt (figur 3.12). Jæren har hatt den største auken i innmarksareal, der har arealet i gjennomsnitt auka med 40 dekar per bruk i perioden 1995–2000. I andre bygder er auken på 25 dekar, og for landet totalt er auken på 29 dekar. Store bruk på flatbygdene på Austlandet trekker arealet opp, og gjer at gjennomsnittsbruket i landet får eit innmarksareal på 223 dekar i 2000. Gardsbruka på Jæren har i snitt eit areal på 207 dekar, og bruk i andre bygder har i snitt areal på 168 dekar. Auken i areal er nokså jamt fordelt på dei ulike driftsformane.

Når ein ser på fylka, er det Vest-Agder som har den største auken i areal. Der har arealet i gjennomsnitt auka med 34 dekar, til totalt 181 dekar per bruk. I Rogaland er auken på 29 dekar, og totalarealet der er på 187 dekar i 2000. I Aust-Agder er bruka i gjennomsnitt noko mindre. I 2000 var gjennomsnittsarealet i Aust-Agder på 170 dekar per bruk, og auken frå 1995–2000 var på 23 dekar.

Auken i areal skuldast delvis at bruka leiger meir jord. I snitt for landet har leigd areal auka frå 45 til 60 dekar per bruk frå 1995–2000. På Jæren har omfanget av leigd jord variert ein del i perioden, med eit snitt på ca 27 dekar per bruk. På bruk i andre bygder har leigd areal auka jamt dei siste åra frå 53 til 61 dekar.

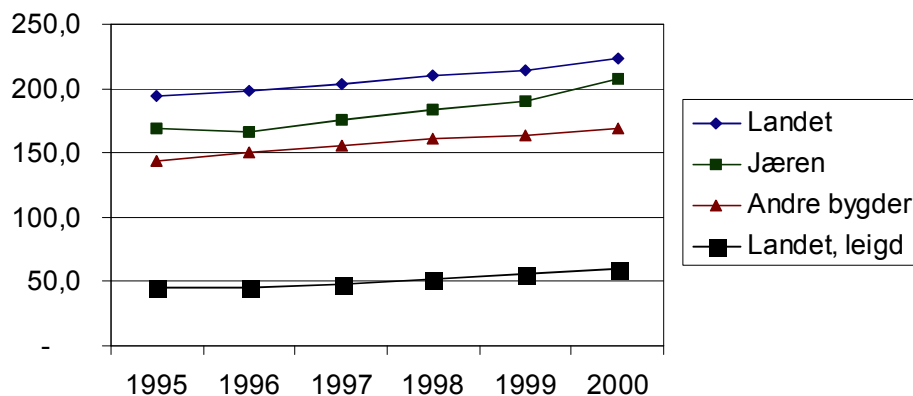

Figur 3.12 Innmarksareal per bruk i ulike område, oppgitt i dekar. Nederste linje viser leigd areal i gjennomsnitt for landet

3.4 Omsett mengde kjøt og mjølk

Omsett mengde av mjølk og kjøt har auka ettersom bruka har blitt større. Figur 3.13 viser utviklinga av liter mjølk som er omsett i dei ulike områda. Jæren har ein langt høgare produksjon enn andre bygder og landet elles. Der har tal liter mjølk auka frå 92 900 liter i 1995 til 110 800 liter i 2000. Tal årskyr på Jæren har i perioden auka frå 16,4 til 20,5.

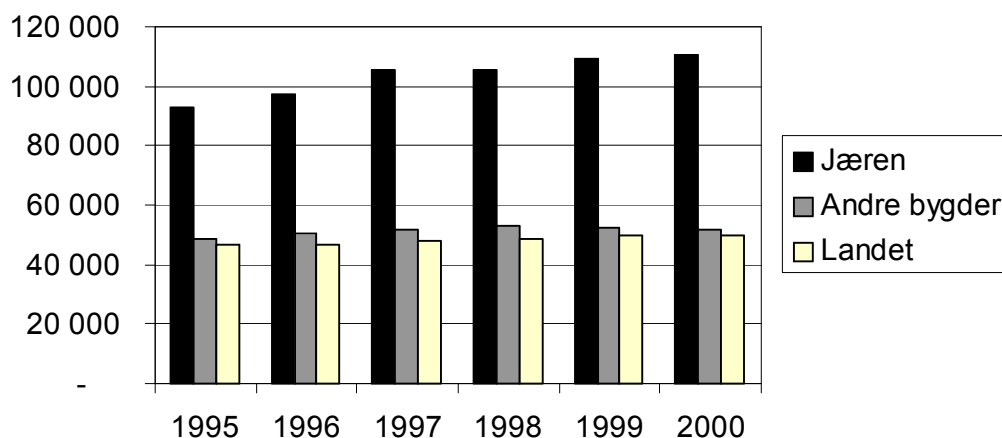

Figur 3.13 Omsett mjølk i ulike område, oppgitt i liter per bruk

Omfanget av mjølkeproduksjon i andre bygder er nokså lik gjennomsnittet for landet. I andre bygder har tal liter mjølk auka frå 48 900 liter til 51 550 liter i perioden. Produksjonen i dette området var imidlertid noko høgare i 1998 og 1999 enn i 2000. Tal årskyr var i andre bygder i gjennomsnitt 9,1 i 1995 og 10,5 i 2000.

Mengda av omsett storfekjøtt har òg auka jamt frå 1995 til 2000 (figur 3.14). På Jæren har omsett storfekjøtt auka frå 3 500 kg i 1995 til 4 300 kg i 2000. I andre bygder har det vore ein auke frå 2 020 kg til 2 750 kg i perioden.

Når det gjeld mengde av omsett svinekjøtt, så har det vore om lag den same utviklinga som for storfekjøtt. På Jæren har omsett svinekjøtt auka frå 3 450 kg i 1995 til 4 780 kg i 2000. I andre bygder har dette variert noko, men i gjennomsnitt for perioden er mengde omsett svinekjøtt på ca 2 140 kg.

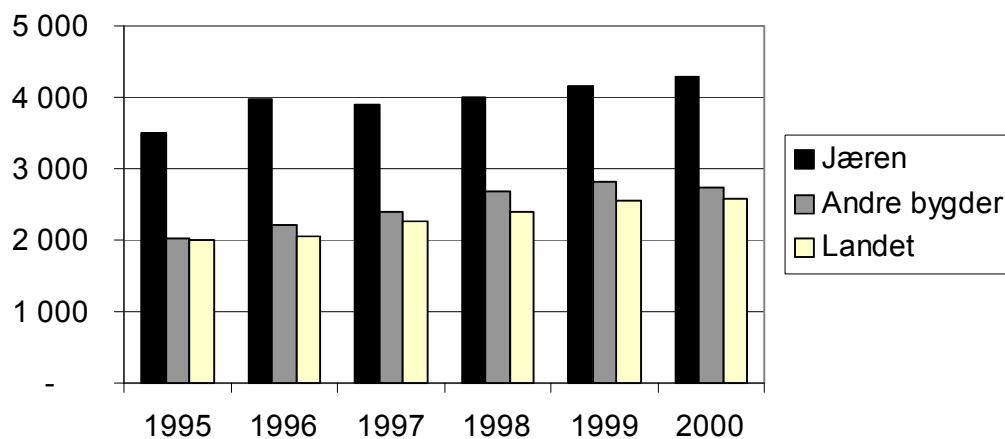

Figur 3.14 Omsett storfekjøtt i ulike område, oppgitt i kg per bruk

4 Utviklingstrekk 2000

Hovudtendensar for 2000:

- Auke i driftsresultatet
- Best resultat for Jærbruka, størst auke for andre bygder
- Størst auke i resultatet for bruka med mjølk kombinert med gris

I jordbruksforhandlingane er vederlag til alt arbeid og eigenkapital pr årsverk det sentrale resultatmålet. Resultatet for 2000 viser kr 151 200 mot kr 137 200 i 1999. Auken er på 10,2 %. Ein kjem fram til dette resultatmålet ved å leggje leigd arbeid til driftsoverskotet og trekkje frå jordbrukets del av faktisk betalte gjeldsrenter samt kår, og fordelt pr årsverk.

Driftsoverskotet pr bruk var i middel for Rogaland og Agder kr 205 600 mot kr 181 700 i 1999. Dette er ein auke på 13,2 %. Driftsoverskotet skal gje vederlag til familien sitt arbeid i drifta samt ei rimeleg rente for kapitalinnsatsen.

Resultatet varierer mellom ulike regionar. Jæren (42 bruk) har driftsoverskot på kr 278 700 i middel pr bruk i 2000, ein auke på kr 29 100 frå 1999, medan andre bygder i Rogaland og Agder (83 bruk) hadde ein auke frå kr 144 400 til kr 168 600 (16,8 %). Ser vi på vederlag til arbeid og eigenkapital pr årsverk, viser Jærbruka ein auke på 8,7 % til kr 173 800. Vederlaget for andre bygder i Rogaland viser ein auke på 12,1 % til kr 139 800. Auken skuldast i hovudsak auke i produksjonen, betre balanse i marknaden og betre prisar på viktige produkt som storfekjøtt mot slutten av året. Sal av mjølkekvote er også med på å dra opp resultatet.

Av dei ulike driftsformene, viser mjølkeproduksjon kombinert med svin best resultat på Jæren, medan mjølkeproduksjon kombinert med sau viser best resultat for andre bygder i Agder og Rogaland. Mjølkeprisen gjekk ned 7 øre pr liter på Jæren, 4 øre i andre bygder. Det er også ein liten nedgang i prisen på storfekjøtt og svin, medan prisen på sauekjøtt har auka med over 2 kr pr kg.

Vederlag til arbeid og eigenkapital aukar med storleiken på bruka. I begge regionane viser dei største bruka best resultat med unnatak for dei største bruka utanom Jæren.

Nettoinvesteringar er sum investeringar i jordbruket med frådrag av kapitalslit (avskrivningar), fråsal og eventuelle investeringstilskot. Nettoinvesteringa var i middel for dei 42 bruka på Jæren kr 14 100 (21 000 i 99) og i resten av Rogaland og Agder - 3 000 kr i middel for 1999 (6 200 kr i 99). Ei positiv nettoinvestering vil seie at ein aukar verdien på produksjonsmidlane i løpet av året.

Nettoinntekta pr bruk viser ein oppgang på 8,8 % på Jæren til kr 399 300, og ein auke på 13,5 % til kr 391 700 for resten av distriktet. Nettoinntekta omfattar driftsoverskot frå jord- og skogbruk, bierverv, løner, trygder og pensjonar, dessutan renteinntekter og verdi av eige arbeid på nyanlegg. Gjeldsrenter og kår er trekte frå. Auken i nettoinntekta skriv seg hovudsakleg frå auke i overskotet frå jordbruket og noko frå løsinntekt.

Driftsgranskingane viser at inntekter utanom den tradisjonelle jordbruksdrifta utgjør ein stor del av nettoinntekta pr bruk. Ein del av desse inntektene er anna næring med basis i ressursane på bruket. I 2000 utgjorde driftsoverskotet frå jordbruket 52 % av nettoinntekta mot 51 % i 1999.

Samla gjeld pr bruk auka med kr 90 800 (9,8 %) pr bruk i middel siste året. Innbetaling av gjeldsrenter auka frå kr 55 500 til kr 60 200 frå 1999 til 2000.

Alle dei presenterte resultatane er middeltal frå grupper av bruk. Det er stor spreing i materialet, noko som ikkje kjem fram her. Middeltala for dei 125 bruka i Agder og Rogaland gjev likevel ein god peikepinn på korleis den økonomiske utviklinga for jordbruket på Sør-vestlandet har vore.

Tabell 4.1 Samla oversikt for 2000

		Tal- bruk	Innm. areal	Driftsoverskot per bruk		Vederlag til arb. og eigenkap. per arsv.	
				1999	2000	1999	2000
Alle	Rogaland/Agder	125	181	181 700	205 600	137 200	151 200
	Rogaland	67	187	223 400	255 900	154 000	168 900
Fylke	Vest Agder	29	181	140 700	167 400	128 500	141 500
	Aust Agder	29	169	123 400	128 800	109 000	120 900
Jæren	Jæren	42	207	249 600	278 700	159 900	173 800
	100-199 daa	15	151	204 300	216 700	139 900	138 300
	200-300 daa	17	249	318 900	339 000	176 600	197 600
	Mjølkk	23	218	243 000	262 900	157 400	168 300
	Mjølkk/gris	10	180	275 400	333 500	170 900	195 500
Andre bygder	Andre bygder	83	168	144 400	168 600	124 700	139 800
	50-99 daa	12	70	89 600	56 000	107 900	93 900
	100-199 daa	48	145	147 400	183 000	126 400	149 700
	200-300 daa	19	246	170 000	192 700	127 200	132 800
Roga- land og	Mjølkk	44	182	144 200	172 700	116 100	130 300
Agder	Mjølkk/sau	7	204	247 500	264 800	169 100	178 200
	Mjølkk/gris	6	201	169 800	242 000	114 800	158 800

Tabell 4.2 Resultatmal i jordbruket 1995-2000, Jæren

Ar	Tal bruk	Vederlag til arb. og eigenkap. per arsverk		Konsum- prisindeks
		Nominelle kr	2000 - kr	
1995	45	156 900	175 700	94,2
1996	41	168 100	186 000	95,3
1997	42	165 700	178 700	97,8
1998	43	176 000	185 600	100,0
1999	45	159 900	164 900	102,3
2000	42	173 800	173 800	105,5

Tabell 4.3 Resultatmal i jordbruket 1995-2000, andre bygder i Rogaland og Agder

Ar	Tal bruk	Vederlag til arb. og eigenkap. per arsverk		Konsum- prisindeks
		Nominelle kr	2000 - kr	
1995	81	127 700	143 000	94,2
1996	83	132 100	146 200	95,3
1997	82	125 000	134 800	97,8
1998	82	142 000	149 800	100,0
1999	82	124 700	128 600	102,3
2000	83	139 700	139 700	105,5

5 Tabellsamling 1996–2000

1. Fylkestal, Rogaland
2. Fylkestal, Vest-Agder
3. Fylkestal, Aust-Agder
4. Områdetal, Jæren, alle bruk
5. Områdetal, Jæren, storleiksgruppe 2 (50 - 100 daa), alle driftsformer
6. Områdetal, Jæren, storleiksgruppe 3 (100 - 200 daa), alle driftsformer
7. Områdetal, Jæren, storleiksgruppe 4 (200 – 300 daa), alle driftsformer
8. Områdetal, Jæren, mjølk- og storfekjøttproduksjon
9. Områdetal, Jæren, mjølkeproduksjon og svinehald
10. Områdetal, andre bygder, alle bruk
11. Områdetal, andre bygder, storleiksgruppe 2 (50 - 100 daa), alle driftsformer
12. Områdetal, andre bygder, storleiksgruppe 3 (100 - 200 daa), alle driftsformer
13. Områdetal, andre bygder, storleiksgruppe 4 (200 – 300 daa), alle driftsformer
14. Områdetal, andre bygder, mjølk- og storfekjøttproduksjon
15. Områdetal, andre bygder, mjølkeproduksjon og sauehald
16. Områdetal, andre bygder, mjølkeproduksjon og svinehald

Tabellsamlinga inneheld tabellar med tal frå driftsgranskingane for åra 1996–2000. Det er presentert tabellar for kvart fylke og for dei to områda «Jæren» og «andre bygder i Rogaland og Agder». For områda er det presentert tal for heile område, storleiksgrupper og dei viktigaste driftsformene. Tabellane er nummererte fortløpande, og kvar tabell er delt inn i tre delar, a, b og c. Del a, produksjonstekniske data og oppnådde prisar, inneheld opplysningar om tal bruk som er med, arealopplysningar, opplysningar om produksjon og yting, arbeidsforbruk og oppnådde prisar. I del b, produksjonsinntekter og kostnader per bruk, finn ein produksjonsinntekter frå planteproduksjon, husdyrhald og produksjonstillegg og variable og faste kostnader. Den siste delen, c, resultat og balanse, viser ulike resultatmål og ei oversikt over balansen pr 31.12.

Tabell 1a Fylkestat, Rogaland
Produksjonstekniske data og oppnådde priser

	1996	1997	1998	1999	2000
Tal bruk i gruppa	67	66	68	69	67
Alder på brukar	47	45	44	44	43
Arealfordeling og avling pr. dekar					
Korn i alt, daa	5,9	3,7	5,0	5,1	5,0
Korn i alt, FEm pr. daa	558	520	521	520	420
Grønforvekster, daa	13,4	10,6	7,5	4,9	2,8
Grønforvekster, FEm pr. daa	613	639	595	697	402
Grovfor i alt, daa	152,7	161,2	166,3	169,4	179,5
Grovfor i alt, FEm pr. daa	511	528	516	529	492
Jordbruksareal i alt, daa	162,7	167,7	173,4	177,0	187,0
Jordbruksareal i alt, FEm pr. daa	511	527	517	527	488
Leigd areal, daa	20,2	22,9	26,3	24,8	22,5
Husdyrproduksjon					
Arskyr	14,8	15,4	15,5	16,4	16,2
Omsett mjølk, liter	83 381	88 002	87 887	91 064	89 967
Mjølkevote		92 224	90 494	93 590	91 738
Mjølk, pr. arsku, kg	6 371	6 449	6 427	6 317	6 278
Storfekjøt, kg omsett	3 486	3 558	3 675	3 901	3 853
Tal grisekull	2	3	3	6	6
Slaktegris, kg omsett	2 681	2 675	2 998	3 713	4 024
Vinterfora sauer	27	21	20	17	21
Kg kjøt pr. vf sau	25	26	27	28	27
Ull, kg omsett	137	124	115	100	106
Egg, kg omsett	2 657	2 566	2 880	2 604	2 995
Arbeidsforbruk, timar					
Brukar	2 274	2 194	2 173	2 065	2 077
Ektefelle	473	529	458	408	440
Barn under 17 ar	30	30	21	28	24
Sum familie	2 777	2 754	2 653	2 501	2 541
Leigd arbeid	747	822	751	810	880
Timar jordbruket	3 524	3 576	3 404	3 311	3 421
Timar skogbruket	40	39	32	34	36
Timar nyanlegg	36	32	23	40	64
Oppnådde priser					
Bygg, kr pr. kg	1,85	1,90	1,80	1,87	1,67
Poteter, kr pr. kg	1,52	1,20	1,26	1,40	1,81
Kumjølk, kr pr. l	1) 3,49	3,29	3,56	3,34	3,24
Kukjøt, kr pr. kg	2) 31,59	32,45	31,07	27,95	23,87
Anna storfekjøt, kr pr. kg	2) 36,76	37,74	36,54	33,51	28,09
Smagris, kr pr. stk	770,00	725,00	800,00	692,00	676,15
Svinekjøt, slaktegris, kr pr. kg	22,61	20,74	21,36	19,92	19,25
Sau- og lammekjøt, kr pr. kg	2) 33,16	31,45	33,16	36,29	31,80
Ull, kr pr. kg	36,81	36,36	34,47	33,83	33,57
Egg, kr pr. kg	10,35	10,60	10,89	10,95	11,18

1) Inkl. distriktstilskot og grunntilskot tom. ar 1998

2) Inkl. distriktstilskot og grunntilskot tom. ar 1999

Tabell 1b Fylkestal, Rogaland
Produksjonsinntekter og -kostnader pr. bruk

	1996	1997	1998	1999	2000
Korn	3 993	2 903	3 422	3 973	2 980
Poteter	5 335	3 325	3 627	4 496	4 623
Andre planteprodukt	7 262	11 593	9 668	11 559	5 490
Planteprodukt	16 590	17 822	16 717	20 029	13 093
Storfe, mjølk	347 787	346 097	363 539	361 357	291 859
Stofe, livdyr og slakt	138 276	152 235	134 347	123 303	120 798
Smagris	4 693	10 000	9 051	8 969	10 997
Slaktegris	63 658	58 057	64 158	69 927	83 995
Purker og ranar	2 293	2 043	3 456	5 627	4 076
Sau, livdyr og slakt	26 312	21 422	21 914	17 816	19 841
Ull	5 197	4 230	4 008	3 468	3 526
Fjørfe, egg, livdyr og slakt	25 665	27 841	30 763	31 715	30 566
Geit, melk, livdyr og slakt					2 311
Andre innt. husdyrholdet	511	1 159	409	396	1 099
Husdyrprodukt	614 394	623 084	631 645	622 578	569 068
Areal- og kulturlandskaptillegg, grovfor	43 838	49 858	58 188	46 669	46 562
Areal- og kulturlandskaptillegg, korn	1 362	1 479	979	1 456	1 177
Produksjonstillegg, husdyr	56 136	60 618	63 370	67 147	78 551
Drifts-, grunn- og distriktstilskot ¹⁾					79 707
Refusjon av avløysarutgifter	37 834	38 325	41 515	44 229	53 389
Andre tilskot og trygder	1 498	2 370	2 217	6 513	5 847
Leigeinntekter traktor og reiskap	1 952	2 821	2 504	3 752	2 443
Traktor i skogen / anna inntekt	1 747	2 023	2 225	1 509	2 759
Sal av mjølkevote					13 859
Produksjonsinntekter i alt	775 351	798 400	819 360	813 882	866 455
Kraftfor	153 454	164 057	167 039	175 036	178 268
Andre forkostnader	14 881	13 130	11 521	7 798	11 505
Savarer	5 803	5 044	4 921	4 807	4 323
Handelsgjødsel og kalk	27 655	27 773	24 159	25 624	22 738
Konserveringsmidlar	6 481	7 081	7 104	7 385	7 438
Kjøp av dyr	37 185	37 222	39 495	34 053	33 231
Forbruksartiklar og diverse	28 554	29 466	30 040	37 116	38 589
Variable kostnader	274 013	283 773	284 279	291 819	296 092
Leigd arbeid	73 106	77 981	79 649	87 909	93 730
Drivstoff	5 422	6 009	6 149	6 531	7 813
Vedlikehald jord, vegar, grøfter, vassanl.	3 152	4 390	5 681	6 343	5 585
Vedlikehald driftsbygningar	23 906	25 642	25 237	26 836	23 591
Vedlikehald traktor og maskiner	28 082	28 930	30 542	26 221	28 724
Avskrivingar	58 397	66 183	69 441	76 603	83 323
Maskinleige	9 028	10 787	12 213	14 489	14 196
Andre kostnader	44 541	50 956	50 609	53 699	57 458
Faste kostnader	245 634	270 878	279 521	298 631	314 420
Kostnader i alt	519 647	554 651	563 800	590 450	610 512

1) Driftstilskot, grunntilskot og distriktstilskot er inkludert i prisane til og med ar 1999.

Fra og med ar 2000 vil desse tilskota bli ført pa eigen linje.

Tabell 1c Fylkestal, Rogaland
Resultat og balanse

	1996	1997	1998	1999	2000
Driftsoverskot	255 704	243 749	255 560	223 432	255 943
- Renter av aktiva i jordbruket	73 209	73 553	78 230	94 138	101 698
Familiens arb. fortjeneste	182 495	170 196	177 330	129 293	154 245
Familiens arb. fortjeneste pr. arsverk	123 219	115 874	125 327	96 931	113 817
Lønsevne i alt	255 601	248 176	256 978	217 202	247 975
Lønsevne pr. time	72,53	69,40	75,48	65,61	72,48
Vederlag til arb. og egenkap. pr. arsv.	161 015	155 173	168 605	154 006	169 181
Rekneskapsamandrag					
Driftsoverskot, jordbruk	255 704	243 749	255 560	223 432	255 943
Driftsoverskot, skogbruk	1 680	883	1 675	2 149	1 127
Driftsoverskot, tilleggsnæring		5 224	9 132	13 780	8 915
Driftsoverskot, anna næring	30 284	11 539	19 723	16 043	13 801
Løsinntekt	117 872	130 248	147 153	151 538	151 279
Pensjonar	9 448	8 491	5 495	8 275	3 346
Sjukepengar		4 503	5 779	7 849	14 919
Aksjeutbyte / erstatning		1 259	7 695	3 061	14 097
Arbeid nyanlegg	3 791	3 439	2 619	4 769	7 963
Renteinntekter	9 002	6 543	7 996	8 887	10 091
- Renteutgifter	40 052	38 043	44 895	60 174	63 522
- Kar	5 987	6 203	6 410	6 434	6 490
Nettoinntekt	381 742	371 634	411 522	373 173	411 469
Privatforbruk eks. skatt	273 526	270 659	296 364	311 254	322 249
Skatt	119 449	114 280	122 187	136 490	125 188
Balanseoversikt (UB)					
Kontantar og bankinnskott	210 159	178 314	179 285	161 278	204 727
Andre krav	111 193	82 163	77 659	82 420	72 264
Omløpsmidlar jordbruket	129 386	137 586	127 322	121 316	128 675
Omløpsmidlar skog og andre næringar	772	47 597	54 183	61 627	110 668
Omløpsmidlar i alt	451 511	445 660	438 449	426 641	516 334
Anleggsmidlar jordbruk	983 631	1 097 958	1 073 486	1 220 312	1 328 292
Anleggsmidlar skogbruk	19 019	17 582	18 157	17 036	15 785
Anleggsmidlar anna næring	39 913	50 442	42 533	39 403	32 095
Hovudbygning	387 587	434 620	456 134	482 693	514 352
Privat	75 092	74 030	87 456	86 153	81 228
Anleggsmidlar i alt	1 505 242	1 674 632	1 677 766	1 845 597	1 971 752
Eigedelar i jordbruket	1 113 017	1 235 544	1 200 808	1 341 627	1 456 966
Eigedelar i alt	1 956 754	2 120 292	2 116 215	2 272 238	2 488 086
Kortsiktig gjeld	198 200	242 860	231 498	255 491	263 925
Langsiktig gjeld	496 256	584 652	612 376	752 921	835 126
Eigenkapital	1 262 298	1 292 779	1 272 341	1 263 826	1 389 035

Tabell 2a Fylkestal, Vest Agder
Produksjonstekniske data og oppnådde priser

	1996	1997	1998	1999	2000
Tal bruk i gruppa	29	30	30	29	29
Alder på brukar	46	45	46	47	46
Arealfordeling og avling pr. dekar					
Korn i alt, daa	13,6	13,6	10,9	10,0	9,7
Korn i alt, FEm pr. daa	374	266	307	362	353
Grønforvekster, daa	9,9	8,9	13,1	7,8	5,6
Grønforvekster, FEm pr. daa	321	318	373	372	350
Grovfor i alt, daa	137,2	149,0	152,9	160,3	169,4
Grovfor i alt, FEm pr. daa	389	409	418	409	379
Jordbruksareal i alt, daa	152,8	164,4	165,4	172,9	180,8
Jordbruksareal i alt, FEm pr. daa	388	397	411	403	378
Leigd areal, daa	72,9	74,4	73,0	74,3	76,3
Husdyrproduksjon					
Arskyr	8,7	9,8	9,7	9,6	10,5
Omsett mjølk, liter	47 388	54 098	53 815	52 827	56 223
Mjølkevote		54 654	55 712	58 327	56 742
Mjølk, pr. arsku, kg	6 104	6 153	6 212	6 210	6 050
Kukjøtt, kg omsett	876	856	990	938	1 311
Anna storfekjøtt, kg omsett	1 555	1 682	2 095	2 168	1 771
Slaktegris, kg omsett	2 389	2 256	2 345	1 635	2 174
Vinterfora sauer	9	10	8	8	10
Kg kjøtt pr. vf sau	32	31	32	31	31
Ull, kg omsett	54	63	42	46	66
Egg, kg omsett					
Arbeidsforbruk, timar					
Brukar	1 632	1 852	1 687	1 692	1 718
Ektefelle	298	334	294	313	336
Barn under 17 ar	50	37	18	12	23
Sum familie	1 981	2 222	1 998	2 017	2 077
Leigd arbeid	512	505	516	535	433
Timar jordbruket	2 493	2 727	2 514	2 552	2 510
Timar skogbruket	184	143	159	164	78
Timar nyanlegg	27	102	66	31	35
Oppnådde priser					
Bygg, kr pr. kg	1,83	1,89	1,83	1,92	1,68
Havre, kr pr. kg	1,65	1,79	1,78	1,79	1,69
Poteter, kr pr. kg	2,22	2,25	2,47	3,30	2,39
Kumjolk, kr pr. l	¹⁾ 3,35	3,22	3,65	3,29	3,23
Kukjøtt, kr pr. kg	²⁾ 34,91	34,76	33,04	30,32	23,49
Anna storfekjøtt, kr pr. kg	²⁾ 40,19	40,97	40,50	36,69	28,34
Smagris, kr pr. stk.		662,00	766,00		581,54
Svinekjøtt, slaktegris, kr pr. kg	21,81	20,45	21,35	20,22	18,39
Sau- og lammekjøtt, kr pr. kg	²⁾ 36,90	33,44	36,75	40,54	34,42
Ull, kr pr. kg	43,17	36,76	33,26	36,39	36,06

1) Inkl. distriktstilskot og grunntilskot tom. ar 1998

2) Inkl. distriktstilskot og grunntilskot tom. ar 1999

Tabell 2b

Fylkestal, Vest Agder
Produksjonsinntekter og -kostnader pr. bruk

	1996	1997	1998	1999	2000
Korn	7 620	5 203	5 384	5 965	5 852
Poteter	1 735	1 460	2 365	2 816	2 459
Grønsaker	4 981	4 992	5 840	4 893	3 920
Andre planteprodukt	10 782	10 629	11 964	13 942	8 009
Planteprodukt	25 118	22 284	25 553	27 616	20 240
Storfe, mjølk	215 730	231 165	243 329	232 533	181 587
Storfe, livdyr	14 378	11 726	9 228	10 391	13 228
Kuslakt	30 355	38 529	34 865	31 682	30 349
Anna storfeslakt	67 549	75 721	84 263	77 093	56 070
Smagris		760	218	441	619
Slaktegris	51 740	54 262	43 614	33 492	39 183
Purker og ranar	986	142	509	793	797
Sau, livdyr og slakt	11 383	11 616	10 872	12 401	14 391
Ull	2 856	1 820	1 543	1 673	1 953
Andre innt. husdyrholdet	-34	158			766
Husdyrprodukt	394 942	425 900	428 441	400 500	338 943
Areal- og kulturlandskaptillegg, grovfor	55 606	59 910	70 285	60 143	61 530
Areal- og kulturl.till., korn	3 213	4 946	4 549	3 810	2 947
Produksjonstillegg, husdyr	37 501	42 178	45 938	48 705	56 622
Drifts-, grunn- og distriktstilskot ¹⁾					87 566
Refusjon av avløysarutgifter	31 616	32 537	30 761	34 487	40 919
Andre tilskot og trygder	1 445	1 571	1 227	4 709	5 605
Leigeinntekter traktor og reiskap	6 888	5 561	6 230	6 286	7 615
Traktor i skogen	6 356	3 898	5 000	4 922	3 956
Anna	593	49	785	224	20
Produksjonsinntekter i alt	563 278	598 835	618 769	591 402	625 963
Kraftfor	95 677	106 903	100 239	96 986	101 785
Andre forkostnader	10 100	8 441	9 300	9 172	15 820
Savarer	4 060	3 768	4 612	4 357	3 899
Handelsgjødsel og kalk	25 604	26 776	26 105	24 380	21 501
Konserveringsmidlar	4 731	4 649	4 782	5 362	4 974
Kjøp av dyr	48 523	45 736	38 789	44 347	43 438
Forbr.art. og diverse	20 689	21 375	22 115	22 169	24 118
Variable kostnader	209 384	217 649	205 941	206 773	215 535
Leigd arbeid	53 824	52 451	57 077	63 439	53 798
Drivstoff	8 457	8 174	7 669	8 529	9 483
Vedlikehald jord, vegar, grøfter, vassanl.	2 699	3 210	2 165	4 321	3 107
Vedlikehald driftsbygningar	18 419	16 865	16 752	14 923	16 864
Vedl. hald traktor og maskiner	31 059	29 167	25 391	30 276	27 696
Avskrivingar	54 465	57 548	61 587	64 268	73 258
Maskinleige	9 300	11 594	12 188	10 898	9 830
Andre kostnader	38 365	44 175	45 038	47 299	48 956
Faste kostnader	216 588	223 184	227 866	243 953	242 992
Kostnader i alt	425 972	440 833	433 807	450 726	458 527

1) Driftstilskot, grunntilskot og distriktstilskot er inkludert i prisane til og med ar 1999.

Fra og med ar 2000 vil desse tilskota bli ført på eigen linje.

Tabell 2c

Fylkestal, Vest Agder
Resultat og balanse

	1996	1997	1998	1999	2000
Driftsoverskot	137 306	158 002	184 962	140 676	167 436
- Renter av aktiva i jordbruket	60 969	63 129	72 123	78 370	84 296
Familiens arb. fortjeneste	76 337	94 873	112 839	62 306	83 140
Familiens arb. fortjeneste pr. arsværk	72 252	80 057	105 892	57 920	75 054
Lønsevne i alt	130 160	147 325	169 916	125 745	136 938
Lønsevne pr. time	52,20	54,03	67,60	49,27	54,55
Vederlag til arb. og eigenkap. pr. arsv.	128 776	130 002	161 806	128 543	141 944
Rekneskapsamandrag					
Driftsoverskot, jordbruk	137 306	158 002	184 962	140 676	167 436
Driftsoverskot, skogbruk	12 273	6 801	9 055	11 779	3 141
Driftsoverskot, tilleggsnæring		8 230	15 094	7 687	6 467
Driftsoverskot, anna næring	29 601	18 734	17 087	39 629	32 925
Løsinntekt	131 124	129 320	135 909	132 988	172 048
Pensjonar	14 451	11 607	17 694	18 027	19 229
Sjukepengar		4 315	3 815	13 154	20 663
Aksjeutbyte		3 158	-1 284	7 495	6 606
Arbeid nyanlegg	2 757	10 975	7 549	3 682	4 354
Renteinntekter	17 717	5 505	8 284	10 647	14 797
- Renteutgifter	34 313	35 028	41 574	50 826	56 228
- Kar	3 001	2 397	1 843	1 350	1 395
Nettoinntekt	307 915	319 221	354 748	333 588	390 043
Privatforbruk eks. skatt	256 080	248 791	272 287	272 712	280 544
Skatt	81 636	86 481	89 080	111 428	115 371
Balanseoversikt (UB)					
Kontantar og bankinnskot	171 766	150 393	174 945	188 110	183 993
Andre krav	63 248	74 456	61 679	89 647	75 462
Omløpsmidlar jordbruket	113 752	133 738	123 366	111 584	114 352
Omløpsmidlar skog og andre næringar	483	22 978	18 980	26 322	24 760
Omløpsmidlar i alt	349 249	381 565	378 970	415 664	398 567
Anleggsmidlar jordbruk	829 294	952 781	1 009 426	1 021 579	1 087 629
Anleggsmidlar skogbruk	117 209	115 556	124 266	150 731	135 322
Anleggsmidlar anna næring	106 531	124 621	110 326	109 954	155 571
Hovudbygning	261 460	225 231	222 131	228 849	319 460
Privat	103 759	102 313	115 164	116 523	122 063
Anleggsmidlar i alt	1 418 253	1 520 502	1 581 313	1 627 636	1 820 045
Eigedelar i jordbruket	943 046	1 086 519	1 132 792	1 133 163	1 201 981
Eigedelar i alt	1 767 501	1 902 067	1 960 283	2 043 300	2 218 612
Kortsiktig gjeld	151 419	179 733	177 240	231 396	165 790
Langsiktig gjeld	505 773	620 651	633 164	641 807	771 650
Eigenkapital	1 110 310	1 101 683	1 149 879	1 170 097	1 281 172

Tabell 3a Fylkestal, Aust Agder
Produksjonstekniske data og oppnådde priser

	1996	1997	1998	1999	2000
Tal bruk i gruppa	28	28	27	29	29
Alder på brukar	50	49	50	49	48
Arealfordeling og avling pr. dekar					
Korn i alt, daa	10,7	10,0	13,6	14,1	17,2
Korn i alt, FEm pr. daa	440	373	321	278	336
Grønforvekster, daa	5,7	6,4	6,6	7,7	3,4
Grønforvekster, FEm pr. daa	287	297	306	350	315
Grovfor i alt, daa	117,7	123,5	133,3	137,5	133,4
Grovfor i alt, FEm pr. daa	383	402	386	343	345
Jordbruksareal i alt, daa	143,0	147,2	159,6	165,5	168,8
Jordbruksareal i alt, FEm pr. daa	389	403	372	333	349
Leigd areal, daa	71,2	73,5	80,3	85,2	79,4
Husdyrproduksjon					
Arskyr	7,8	8,2	9,0	9,0	8,9
Omsett mjølk, liter	43 398	44 365	48 277	47 568	43 988
Mjølkekvote		46 159	48 499	49 459	46 752
Mjølk, pr. arsku, kg	6 221	6 075	5 969	6 017	5 618
Kukjøtt, kg omsett	796	868	791	909	847
Anna storfekjøtt, kg omsett	744	895	1 029	1 118	1 257
Slaktegris, kg omsett	1 450	1 401	1 321	4 743	1 984
Vinterfora sauer	11	12	16	16	8
Kg kjøtt pr. vf sau	22	19	19	21	27
Ull, kg omsett	54	70	70	60	45
Egg, kg omsett	2 019	1 092	1 407	2 274	1 990
Arbeidsforbruk, timar					
Brukar	1 660	1 758	1 638	1 815	1 726
Ektefelle	511	458	515	485	366
Barn under 17 ar	11	29	13	9	7
Sum familie	2 182	2 244	2 167	2 309	2 099
Leigd arbeid	788	732	659	793	822
Timar jordbruket	2 970	2 976	2 826	3 103	2 921
Timar skogbruket	111	104	97	80	83
Timar nyanlegg	9	43	67	14	67
Oppnådde priser					
Bygg, kr pr. kg	1,81	1,88	1,77	1,85	1,70
Poteter, kr pr. kg	2,30	4,22	3,20	3,16	2,54
Kumjolk, kr pr. l	¹⁾ 3,26	3,03	3,68	3,30	3,20
Kukjøtt, kr pr. kg	²⁾ 36,11	35,18	33,82	30,41	23,46
Anna storfekjøtt, kr pr. kg	²⁾ 39,90	41,30	40,17	36,52	28,24
Smagris, kr pr. stk	777,00	732,00	798,00	729,00	665,47
Svinekjøtt, slaktegris, kr pr. kg	21,88	20,20	21,43	19,51	17,94
Sau- og lammekjøtt, kr pr. kg	²⁾ 35,91	33,34	34,46	36,02	31,42
Ull, kr pr. kg	32,48	31,36	29,49	28,98	29,75
Egg, kr pr. kg	11,25	10,48	10,50	11,60	10,74

1) Inkl. distriktstilskot og grunntilskot tom. ar 1998

2) Inkl. distriktstilskot og grunntilskot tom. ar 1999

Tabell 3b Fylkestal, Aust Agder
Produksjonsinntekter og -kostnader pr. bruk

	1996	1997	1998	1999	2000
Korn	6 571	6 222	4 983	5 187	15 268
Poteter	11 113	13 308	1 539	11 179	17 731
Grønsaker	19 023	14 472	5 585	25 763	29 304
Andre planteprodukt	27 297	31 231	21 813	22 291	7 809
Planteprodukt	64 004	65 233	33 920	64 421	70 112
Storfe, mjølk	198 265	191 392	217 928	209 033	140 901
Stofe, livdyr og slakt	73 263	82 834	82 858	72 150	70 235
Smagris	9 553	11 809	13 563	8 806	5 116
Slaktegris	29 990	28 850	42 770	81 921	41 795
Purker og ranar	3 191	3 734	4 005	4 287	3 074
Sau, livdyr og slakt	11 091	8 428	11 394	14 382	7 792
Ull	1 959	2 172	1 700	1 825	1 299
Fjørfe, egg	22 715	11 490	14 864	26 395	21 368
Fjørfe, livdyr og slakt	-1 854	1 153	-2 805	3 778	5 903
Andre innt. husdyrhaldet	386	272	741	2 940	731
Husdyrprodukt	348 559	342 134	387 017	425 518	298 214
Areal- og kulturlandskaptillegg, grovfor	45 015	48 970	61 460	52 320	46 874
Areal- og kulturl.till., korn	5 504	5 947	4 200	5 119	6 160
Produksjonstillegg, husdyr	34 528	36 811	41 832	45 325	47 953
Drifts-, grunn- og distriktstilskot ¹⁾					66 868
Refusjon av avlørsarutgifter	30 113	29 179	29 992	36 782	46 719
Andre tilskot og trygder	5 587	4 251	6 868	10 642	9 924
Leigeinntekter traktor og reiskap	12 498	10 581	15 839	13 599	8 249
Traktor i skogen / anna inntekt	5 301	3 099	2 878	3 398	3 100
Sal av mjølkevote					22 407
Produksjonsinntekter i alt	551 111	546 205	584 006	657 126	626 580
Kraftfor	100 404	94 116	106 494	125 693	99 840
Andre forkostnader	7 086	5 280	8 712	11 370	11 285
Savarer	7 626	7 458	7 817	9 550	9 272
Handelsgjødsel og kalk	18 582	19 194	20 805	21 189	18 300
Konserveringsmidlar	2 690	2 658	2 552	2 307	2 640
Kjøp av dyr	21 214	22 696	30 884	53 806	36 817
Forbr.art. og diverse	27 646	28 157	28 659	31 889	29 727
Variable kostnader	185 247	179 561	205 923	255 804	207 881
Leigd arbeid	73 343	71 970	70 315	83 820	87 621
Drivstoff	8 886	8 681	9 465	10 443	9 068
Vedlikehald jord, vegar, grøfter, vassanl.	3 256	3 349	5 577	4 220	4 984
Vedlikehald driftsbygningar	11 339	13 527	21 234	14 044	13 541
Vedlikehald traktor og maskiner	29 318	29 035	31 361	30 936	26 892
Avskrivningar	56 403	58 989	61 476	69 993	72 879
Maskinleige	6 442	10 391	10 883	10 497	14 324
Andre kostnader	44 127	47 585	49 585	53 929	60 555
Faste kostnader	233 115	243 526	259 896	277 883	289 864
Kostnader i alt	418 362	423 087	465 819	533 687	497 745

1) Driftstilskot, grunntilskot og distriktstilskot er inkludert i prisane til og med ar 1999.

Fra og med ar 2000 vil desse tilskota bli ført pa eigen linje.

Tabell 3c Fylkestal, Aust Agder
Resultat og balanse

	1996	1997	1998	1999	2000
Driftsoverskot	132 749	123 118	118 187	123 439	128 835
- Renter av aktiva i jordbruket	56 471	53 678	63 688	70 351	66 543
Familiens arb. fortjeneste	76 278	69 440	54 499	53 089	62 292
Familiens arb. fortjeneste pr. arsverk	65 546	58 021	47 155	43 110	55 644
Lønsevne i alt	149 621	141 410	124 814	136 909	149 913
Lønsevne pr. time	50,37	47,51	44,16	44,12	51,32
Vederlag til arb. og egenkap. pr. arsv.	118 397	112 094	110 990	109 033	121 190
Rekneskapsamandrag					
Driftsoverskot, jordbruk	132 749	123 118	118 187	123 439	128 835
Driftsoverskot, skogbruk	13 551	14 002	14 168	21 720	9 963
Driftsoverskot, tilleggsnæring		6 805	17 160	18 190	15 854
Driftsoverskot, anna næring	26 109	8 716	9 922	8 984	23 786
Løsinntekt	118 882	123 740	148 748	156 693	168 672
Pensjonar	30 948	28 483	31 251	31 231	33 019
Sjuepengar		2 660	4 223	2 354	10 216
Aksjeutbyte / erstatning		12 199	2 605	468	7 485
Arbeid nyanlegg	923	4 603	7 682	1 673	8 342
Renteinntekter	12 703	8 454	10 360	11 045	12 253
- Renteutgifter	35 348	29 986	37 051	49 026	56 281
- Kar	3 346	3 598	3 937	3 122	3 536
Nettoinntekt	297 171	299 196	323 317	323 652	358 608
Privatforbruk eks. skatt	221 391	235 133	240 584	263 572	262 443
Skatt	95 117	90 617	89 017	112 424	111 653
Balanseoversikt (UB)					
Kontantar og bankinnskott	233 492	187 986	202 905	202 201	205 823
Andre krav	198 071	116 636	114 465	97 043	149 355
Omløpsmidlar jordbruket	87 234	101 316	103 521	82 336	92 424
Omløpsmidlar skog og andre næringar	1 927	48 729	51 895	40 081	41 537
Omløpsmidlar i alt	520 724	454 667	472 787	421 660	489 139
Anleggsmidlar jordbruk	781 913	815 021	895 408	897 958	866 102
Anleggsmidlar skogbruk	109 021	114 569	125 021	121 590	107 770
Anleggsmidlar anna næring	49 550	47 634	61 947	115 277	131 377
Hovudbygning	271 532	259 759	272 491	300 161	401 331
Privat	80 061	100 398	101 991	95 664	77 332
Anleggsmidlar i alt	1 292 078	1 337 382	1 456 858	1 530 649	1 583 912
Eigedelar i jordbruket	869 148	916 337	998 929	980 293	958 526
Eigedelar i alt	1 812 802	1 792 049	1 929 645	1 952 309	2 073 051
Kortsiktig gjeld	203 178	222 036	236 514	215 313	212 626
Langsiktig gjeld	441 734	468 910	502 275	557 030	683 282
Eigenkapital	1 167 890	1 101 104	1 190 856	1 179 966	1 177 143

Tabell 4a Omradetal, Jæren, alle bruk
Produksjonstekniske data og oppnådde priser

	1996	1997	1998	1999	2000
Tal bruk i gruppa	41	42	43	45	42
Alder på brukar	47	44	44	44	42
Arealfordeling og avling pr. dekar					
Korn i alt, daa	9,6	5,9	7,9	7,8	8,0
Korn i alt, FEm pr. daa	558	520	521	520	420
Grønforvekster, daa	17,5	13,8	9,6	6,1	2,9
Grønforvekster, FEm pr. daa	662	665	627	740	433
Grovfor i alt, daa	151,3	166,9	172,9	179,2	195,1
Grovfor i alt, FEm pr. daa	561	571	550	565	529
Jordbruksareal i alt, daa	166,6	176,1	183,4	190,8	207,0
Jordbruksareal i alt, FEm pr. daa	557	568	549	561	207
Leigd areal, daa	25,5	27,7	32,2	28,4	23,3
Husdyrproduksjon					
Arskyr	16,9	18,2	18,6	19,9	20,3
Omsett mjølk, liter	97 379	105 385	105 506	109 118	110 830
Mjølkevote		109 373	107 474	113 136	112 849
Mjølk, pr. arsku, kg	6 510	6 527	6 399	6 205	6 174
Storfekjøt, kg omsett	3 983	3 900	3 987	4 164	4 299
Tal grisekull	3	4	4	8	8
Slaktegris, kg omsett	3 170	3 394	3 198	4 840	4 780
Vinterfora sauer	9	9	9	8	13
Kg kjøt pr. vf sau	30	28	30	32	26
Ull, kg omsett	52	55	55	45	67
Egg, kg omsett	2 300	1 986	1 833	1 556	2 162
Arbeidsforbruk, timar					
Brukar	2 335	2 279	2 243	2 133	2 107
Ektefelle	554	622	539	489	502
Barn under 17 ar	21	13	21	29	19
Sum familie	2 910	2 915	2 803	2 650	2 628
Leigd arbeid	727	856	773	842	941
Timar jordbruket	3 637	3 771	3 576	3 492	3 569
Timar skogbruket	8	8	5	5	7
Timar nyanlegg	28	22	22	50	90
Oppnådde priser					
Bygg, kr pr. kg	1,85	1,90	1,80	1,87	1,67
Poteter, kr pr. kg	1,51	1,17	1,24	1,38	1,78
Kumjolk, kr pr. l	¹⁾ 3,50	3,30	3,54	3,35	3,24
Kukjøt, kr pr. kg	²⁾ 30,76	31,58	30,34	27,30	23,83
Anna storfekjøt, kr pr. kg	²⁾ 35,99	37,24	35,78	32,28	27,90
Smagris, kr pr. stk	770,00	725,00	795,00	691,00	676,49
Svinekjøt, slaktegris, kr pr. kg	22,62	20,74	21,53	20,08	19,45
Sau- og lammekjøt, kr pr. kg	²⁾ 32,76	30,34	32,60	35,44	32,37
Ull, kr pr. kg	40,34	36,57	35,74	33,47	34,89
Egg, kr pr. kg	10,30	10,29	10,59	10,67	10,81

1) Inkl. distriktstilskot og grunntilskot tom. ar 1998

2) Inkl. distriktstilskot og grunntilskot tom. ar 1999

Tabell 4b Omradetal, Jæren, alle bruk
Produksjonsinntekter og -kostnader pr. bruk

	1996	1997	1998	1999	2000
Korn	6 525	4 563	5 412	6 092	4 753
Poteter	8 591	4 925	5 530	6 663	7 156
Andre planteprodukt	9 658	14 474	11 903	14 871	8 154
Planteprodukt	24 774	23 961	22 845	27 626	20 063
Storfe, mjølk	397 584	404 977	428 783	423 098	359 624
Stofe, livdyr og slakt	151 435	165 563	142 656	130 405	135 737
Smagris	7 669	15 714	12 631	13 424	17 404
Slaktegris	78 574	69 738	70 618	92 456	98 217
Purker og ranar	3 726	3 211	5 039	7 979	5 706
Sau, livdyr og slakt	10 914	12 000	9 507	9 231	12 120
Ull	2 275	1 917	1 962	1 376	2 413
Fjørfe, egg	23 701	20 454	19 430	16 606	23 365
Fjørfe, livdyr og slakt	-3 431	1 732	2 514	1 104	-3 981
Andre innt. husdyrhaldet	528	454	262	199	194
Husdyrprodukt	672 975	695 760	693 402	695 878	650 799
Areal- og kulturlandskaptillegg, grovfor	35 051	42 216	51 461	41 594	42 326
Areal- og kulturlandskaptillegg, korn	2 225	2 325	1 549	2 233	1 877
Produksjonstillegg, husdyr	56 426	62 127	65 634	70 698	83 751
Drifts-, grunn- og distriktstilskot ¹⁾					74 281
Refusjon av avlørsarutgifter	37 109	38 607	39 654	44 815	51 976
Andre tilskot og trygder	2 176	3 659	1 996	7 054	5 450
Leigeinntekter traktor og reiskap	934	2 054	1 798	4 023	2 161
Traktor i skogen	409	309	451	587	368
Sal av mjølkevote					11 583
Anna	271	515	557	377	2 615
Produksjonsinntekter i alt	832 351	871 533	879 347	894 885	947 250
Kraftfor	164 401	177 713	172 455	194 677	194 834
Andre forkostnader	15 910	12 218	12 126	7 600	13 414
Savarer	7 407	6 120	6 185	5 729	4 570
Handelsgjødsel og kalk	29 794	29 090	25 606	26 539	24 937
Konserveringsmidlar	7 131	7 529	7 986	7 853	8 339
Kjøp av dyr	33 081	29 814	35 097	32 353	26 410
Forbruksartiklar og diverse	30 612	33 939	34 572	45 153	46 578
Variable kostnader	288 336	296 423	294 027	319 904	319 082
Leigd arbeid	71 776	81 236	84 529	93 672	102 084
Drivstoff	5 567	6 410	6 110	6 443	7 817
Vedlikehald jord, vegar, grøfter, vassanl.	4 035	5 137	7 091	7 123	6 608
Vedlikehald driftsbygningar	27 262	28 717	29 667	31 636	27 185
Vedlikehald traktor og maskiner	29 506	29 865	32 666	28 803	33 007
Avskrivingar	62 523	71 426	71 900	80 533	90 951
Maskinleige	11 593	13 586	15 265	18 324	17 980
Andre kostnader	48 750	56 544	54 185	58 828	63 755
Faste kostnader	261 014	292 922	301 413	325 362	349 387
Kostnader i alt	549 350	589 346	595 440	645 266	668 469

1) Driftstilskot, grunntilskot og distriktstilskot er inkludert i prisane til og med ar 1999.

Fra og med ar 2000 vil desse tilskota bli ført på eigen linje.

Tabell 4c Omradetal, Jæren, alle bruk
Resultat og balanse

	1996	1997	1998	1999	2000
Driftsoverskot	283 002	282 188	283 906	249 619	278 781
- Renter av aktiva i jordbruket	78 663	80 529	82 859	102 015	115 137
Familiens arb. fortjeneste	204 338	201 658	201 047	147 604	163 644
Familiens arb. fortjeneste pr. arsverk	131 661	129 711	134 486	104 437	116 755
Lønsevne i alt	276 114	282 895	285 577	241 276	265 728
Lønsevne pr. time	75,91	75,03	79,86	69,09	74,45
Vederlag til arb. og egenkap. pr. arsv.	168 277	165 756	176 350	159 928	174 113
Rekneskapsamandrag					
Driftsoverskot, jordbruk	283 002	282 188	283 906	249 619	278 781
Driftsoverskot, skogbruk	768	625	153	447	309
Driftsoverskot, tilleggsnæring		2 347	6 634	14 993	8 131
Driftsoverskot, anna næring	18 471	15 026	19 532	10 995	5 841
Løsinntekt	109 845	119 888	135 512	129 330	138 644
Pensjonar	5 056	5 754	4 329	7 359	782
Sjukepengar		5 817	7 497	11 941	16 293
Aksjeutbyte/arleg erstatn. o.l.		-5 878	10 530	1 646	8 795
Arbeid nyanlegg	2 939	2 323	2 538	5 948	11 215
Renteinntekter	10 098	6 626	8 743	9 527	11 546
- Renteutgifter	41 117	42 047	47 918	67 388	73 360
- Kar	6 733	7 211	6 950	7 310	7 667
Nettoinntekt	382 328	385 458	424 506	367 107	399 310
Privatforbruk eks. skatt	268 597	268 218	301 291	308 879	319 485
Skatt	128 481	115 498	127 985	145 811	121 765
Balanseoversikt (UB)					
Kontantar og bankinnskott	262 569	206 772	215 859	174 334	246 884
Andre krav	114 301	84 402	77 900	96 487	81 881
Omløpsmidlar jordbruket	145 372	144 004	131 340	131 541	144 188
Omløpsmidlar skog og andre næringar	780	44 957	54 703	58 541	93 458
Omløpsmidlar i alt	523 022	480 136	479 802	460 903	566 411
Anleggsmidlar jordbruk	1 049 268	1 204 721	1 137 531	1 326 683	1 508 513
Anleggsmidlar skogbruk	2 216	752	1 171	1 332	1 076
Anleggsmidlar anna næring	10 113	23 368	25 674	27 186	15 974
Hovudbygning	362 718	429 154	436 613	497 371	543 495
Privat	67 884	72 367	88 013	82 672	72 760
Anleggsmidlar i alt	1 492 199	1 730 362	1 689 002	1 935 244	2 141 818
Eigedelar i jordbruket	1 194 640	1 348 725	1 268 871	1 458 224	1 652 701
Eigedelar i alt	2 015 221	2 210 498	2 168 804	2 396 147	2 708 229
Kortsiktig gjeld	213 794	259 071	243 570	286 052	290 673
Langsiktig gjeld	481 063	621 132	637 520	851 357	978 725
Eigenkapital	1 320 364	1 330 295	1 287 713	1 258 738	1 438 831

Tabell 5a Omradetal, Jæren, storleiksgruppe 2 (50–100 dekar)
Produksjonstekniske data og opnadde prisar

	1996	1997	1998	1999	2000
Tal bruk i gruppa	7	6	7	7	5
Alder på brukar	55	47	48	49	48
Arealfordeling og avling pr. dekar					
Korn i alt, daa	4,9	3,0	3,9	3,6	10,4
Korn i alt, FEm pr. daa	575	540	470	554	468
Grønforvekster, daa	6,7	8,2	8,3	5,4	4,0
Grønforvekster, FEm pr. daa	648	677	753	698	154
Grovfor i alt, daa	72,0	82,1	83,7	82,4	68,0
Grovfor i alt, FEm pr. daa	563	557	644	690	618
Jordbruksareal i alt, daa	82,1	86,7	88,6	88,6	84,8
Jordbruksareal i alt, FEm pr. daa	562	552	636	669	562
Leigd areal, daa	17,4	13,0	7,4	7,4	5,0
Husdyrproduksjon					
Arskyr	10,4	10,9	12,1	11,2	9,7
Omsett mjølk, liter	55 780	58 309	57 464	55 118	46 271
Mjølkevote		65 168	65 703	65 604	44 636
Mjølk, pr. arsku, kg	6 069	6 049	5 482	5 632	5 397
Storfekjøt, kg omsett	1 576	1 849	1 862	2 041	2 280
Tal grisekull	5	9	8	10	12
Slaktegris, kg omsett	8 924	1 931	7 256	6 760	1 690
Vinterfora sauer					
Kg kjøt pr. vf sau					
Ull, kg omsett					
Egg, kg omsett	255	237	206		316
Arbeidsforbruk, timar					
Brukar	2 405	1 986	1 696	1 522	1 726
Ektefelle	321	458	350	279	154
Barn under 17 ar					64
Sum familie	2 726	2 444	2 046	1 802	1 944
Leigd arbeid	468	551	769	699	756
Timar jordbruket	3 194	2 995	2 814	2 501	2 700
Timar skogbruket					
Timar nyanlegg					
Øpnadde prisar					
Bygg, kr pr. kg	1,81	1,86	1,82	1,87	1,69
Poteter, kr pr. kg	2,04	4,28	4,58	4,61	4,65
Kumjolk, kr pr. l	¹⁾ 3,52	3,30	3,72	3,33	3,29
Kukjøt, kr pr. kg	²⁾ 29,95	29,98	30,00	26,42	23,65
Anna storfekjøt, kr pr. kg	²⁾ 35,26	37,12	34,83	32,47	27,58
Smagris, kr pr. stk		731,00	818,00	707,00	642,06
Svinekjøt, slaktegris, kr pr. kg	22,65	21,66	21,42	20,01	19,11
Sau- og lammekjøt, kr pr. kg		²⁾			
Ull, kr pr. kg					
Egg, kr pr. kg	9,13	10,17	9,62	9,60	

1) Inkl. distriktstilskot og grunntilskot tom. ar 1998

2) Inkl. distriktstilskot og grunntilskot tom. ar 1999

Tabell 5b Omradetal, Jæren, storleiksgruppe 2 (50–100 dekar)
Produksjonsinntekter og -kostnader pr. bruk

	1996	1997	1998	1999	2000
Korn	4 368	2 136	2 156	2 706	7 216
Poteter	9 827	3 322	2 713	1 814	5 607
Andre planteprodukt	19 541	5 665	3 710	7 827	2 790
Planteprodukt	33 736	11 123	8 578	12 347	15 613
Storfe, mjølk	253 513	249 407	262 883	242 478	152 241
Stofe, livdyr og slakt	66 199	83 522	62 514	63 269	62 784
Smagris	-859	48 097	39 256	33 037	62 240
Slaktegris	226 821	36 753	165 027	118 806	35 566
Purker og ranar	4 256	7 195	16 994	4 700	7 898
Sau, livdyr og slakt				244	74
Ull					55
Fjørfe, egg	2 324	2 447	2 013	2 930	6 990
Fjørfe, livdyr og slakt	-607	254	273	-442	185
Andre innt. husdyrhaldet	786	167	1 550	616	200
Husdyrprodukt	552 433	427 839	550 510	465 637	328 233
Areal- og kulturlandskaptillegg, grovfor	17 889	24 361	28 256	22 323	20 266
Areal- og kulturlandskaptillegg, korn	1 742	417	682	1 052	506
Produksjonstillegg, husdyr	38 807	42 951	48 790	47 897	51 291
Drifts-, grunn- og distriktstilskot ¹⁾					57 936
Refusjon av avløysarutgifter	29 623	33 990	32 582	36 512	35 759
Andre tilskot og trygder	3 867	1 746	1 486	2 109	6 906
Leigeinntekter traktor og reiskap		61	3 343	948	660
Sal av mjølkekvote					97 295
Anna					962
Produksjonsinntekter i alt	678 096	542 488	674 227	588 825	615 427
Kraftfor	130 974	103 042	140 716	135 937	94 959
Andre forkostnader	9 353	4 173	13 961	3 150	12 340
Savarer	6 096	3 815	3 998	2 219	4 179
Handelsgjødsel og kalk	16 263	14 130	9 722	9 250	10 261
Konserveringsmidlar	3 885	5 260	5 829	5 736	4 725
Kjøp av dyr	70 482	13 168	80 114	60 983	17 783
Forbruksartiklar og diverse	26 973	27 157	28 390	30 578	34 321
Variable kostnader	264 026	170 745	282 730	247 853	178 568
Leigd arbeid	48 631	46 220	55 988	49 931	52 350
Drivstoff	2 011	4 885	3 442	2 860	3 559
Vedlikehald jord, vegar, grøfter, vassanl.	2 565	6 221	5 085	1 989	6 520
Vedlikehald driftsbygningar	12 730	17 654	19 312	21 721	15 901
Vedlikehald traktor og maskiner	17 026	18 084	27 365	18 145	30 073
Avskrivingar	37 299	45 552	49 198	45 823	41 597
Maskinleige	8 036	5 447	7 755	7 737	10 275
Andre kostnader	39 070	40 171	43 360	44 570	47 409
Faste kostnader	167 369	184 232	211 504	192 778	207 685
Kostnader i alt	431 395	354 977	494 234	440 632	386 253

1) Driftstilskot, grunntilskot og distriktstilskot er inkludert i prisane til og med ar 1999.

Fra og med ar 2000 vil desse tilskota bli ført pa eigen linje.

Tabell 5c Omradetal, Jæren, storleiksgruppe 2 (50–100 dekar)
Resultat og balanse

	1996	1997	1998	1999	2000
Driftsoverskot	246 701	187 511	179 993	148 194	229 174
- Renter av aktiva i jordbruket	44 375	55 235	54 751	55 392	60 023
Familiens arb. fortjeneste	202 326	132 276	125 242	92 802	169 151
Familiens arb. fortjeneste pr. arsverk	139 164	101 480	114 775	96 561	163 147
Lønsevne i alt	250 958	178 496	181 230	142 733	221 501
Lønsevne pr. time	78,58	59,61	64,40	57,08	82,03
Vederlag til arb. og eigenkap. pr. arsv.	168 004	126 682	140 933	132 332	180 718
Rekneskapsamandrag					
Driftsoverskot, jordbruk	246 701	187 511	179 993	148 194	229 174
Driftsoverskot, skogbruk				257	-2 300
Driftsoverskot, tilleggsnæring		8 561	38 123	46 494	57 363
Driftsoverskot, anna næring	6 854	7 216	7 604	3 401	1 200
Lønsinntekt	63 278	172 627	178 998	205 731	240 567
Pensjonar	11 392		12 084	12 631	
Sjukepengar					5 461
Aksjeutbyte					
Arbeid nyanlegg					
Renteinntekter	11 933	5 714	10 312	11 268	14 478
- Renteutgifter	14 153	44 019	45 992	40 317	40 716
- Kar	5 729	10 784	7 478	7 478	8 786
Nettoinntekt	320 276	326 825	373 643	380 181	496 442
Privatforbruk eks. skatt	202 748	234 702	311 854	308 483	295 168
Skatt	104 298	129 751	89 874	146 194	152 814
Balanseoversikt (UB)					
Kontantar og bankinnskott	344 563	227 272	250 089	192 834	411 288
Andre krav	86 022	41 064	48 546	58 609	37 336
Omløpsmidlar jordbruket	106 970	65 668	95 952	79 031	68 505
Omløpsmidlar skog og andre næringar		17 736	20 548	23 681	65 703
Omløpsmidlar i alt	537 555	351 738	415 135	354 155	582 832
Anleggsmidlar jordbruk	580 079	845 796	722 227	690 399	786 010
Anleggsmidlar skogbruk					
Anleggsmidlar anna næring	5 586	6 517	5 586	38 120	48 308
Hovudbygning	326 920	305 605	556 636	549 436	520 828
Privat	43 825	82 240	88 304	83 293	48 930
Anleggsmidlar i alt	956 410	1 240 158	1 372 754	1 361 249	1 404 076
Eigedelar i jordbruket	687 049	911 463	818 179	769 430	854 515
Eigedelar i alt	1 493 965	1 591 896	1 787 889	1 715 404	1 986 908
Kortsiktig gjeld	163 753	135 238	177 377	210 933	197 002
Langsiktig gjeld	196 496	534 876	537 632	486 034	518 429
Eigenkapital	1 133 716	921 782	1 072 881	1 018 437	1 271 477

Tabell 6a Omradetal, Jæren, storleiksgruppe 3 (100–200 dekar)
Produksjonstekniske data og opnadde prisar

	1996	1997	1998	1999	2000
Tal bruk i gruppa	26	25	23	20	15
Alder på brukar	46	44	44	44	43
Arealfordeling og avling pr. dekar					
Korn i alt, daa	7,6	3,1	6,3	5,3	8,9
Korn i alt, FEm pr. daa	483	539	543	478	418
Grønforvekster, daa	15,8	13,8	8,5	2,3	5,5
Grønforvekster, FEm pr. daa	619	655	524	767	547
Grovfor i alt, daa	147,9	148,6	147,0	140,1	140,7
Grovfor i alt, FEm pr. daa	546	550	563	588	570
Jordbruksareal i alt, daa	157,7	153,4	155,0	146,8	151,3
Jordbruksareal i alt, FEm pr. daa	544	550	561	584	559
Leigd areal, daa	25,5	28,4	31,2	28,1	17,3
Husdyrproduksjon					
Arskyr	16,3	15,9	16,5	16,0	16,5
Omsett mjølk, liter	94 326	92 815	95 577	86 488	87 719
Mjølkevote		96 082	95 746	89 475	90 366
Mjølk, pr. arsku, kg	6 523	6 555	6 481	6 129	5 971
Storfekjøtt, kg omsett	3 998	3 503	3 478	3 259	3 367
Tal grisekull	4	5	5	6	7
Slaktegris, kg omsett	2 569	4 660	3 272	2 902	4 889
Vinterfora sauer	8	9	10	9	10
Kg kjøtt pr. vf sau	36	24	26	28	29
Ull, kg omsett	50	45	51	54	59
Egg, kg omsett	586	706	745	773	1 101
Arbeidsforbruk, timar					
Brukar	2 363	2 205	2 232	2 059	1 903
Ektefelle	550	651	587	608	744
Barn under 17 ar	13	11	29	21	25
Sum familie	2 926	2 867	2 849	2 687	2 672
Leigd arbeid	701	862	750	790	740
Timar jordbruket	3 627	3 729	3 599	3 477	3 412
Timar skogbruket	2	8	4	5	4
Timar nyanlegg	36	32	32	61	62
Opnadde prisar					
Bygg, kr pr. kg	1,89	1,89	1,82	1,86	1,67
Poteter, kr pr. kg	1,40	1,09	0,89	1,79	2,02
Kumjølk, kr pr. l	¹⁾ 3,47	3,31	3,53	3,34	3,21
Kukjøtt, kr pr. kg	²⁾ 30,82	31,78	30,43	27,51	23,88
Anna storfekjøtt, kr pr. kg	²⁾ 35,96	37,01	35,48	21,73	28,51
Smagris, kr pr. stk	770,00	719,00	769,00	695,00	715,64
Svinekjøtt, slaktegris, kr pr. kg	22,62	20,64	21,53	20,41	18,65
Sau- og lammekjøtt, kr pr. kg	²⁾ 32,05	29,05	32,35	33,93	31,96
Ull, kr pr. kg	40,43	37,85	37,35	32,94	35,97
Egg, kr pr. kg	10,27	10,18	10,21	10,31	10,37

1) Inkl. distriktstilskot og grunntilskot tom. ar 1998

2) Inkl. distriktstilskot og grunntilskot tom. ar 1999

Tabell 6 b Omradetal, Jæren, storleiksgruppe 3 (100–200 dekar)
Produksjonsinntekter og -kostnader pr. bruk

	1996	1997	1998	1999	2000
Korn	5 171	2 689	5 478	4 087	5 716
Poteter	2 407	2 301	1 071	1 644	2 701
Andre planteprodukt	6 725	15 009	11 876	12 608	1 618
Planteprodukt	14 303	19 999	18 425	18 339	10 035
Storfe, mjølk	384 726	364 393	392 130	344 499	281 393
Stofe, livdyr og slakt	154 485	143 941	128 150	105 223	115 047
Smagris	12 325	14 855	11 668	11 788	9 314
Slaktegris	61 037	97 581	70 803	56 745	99 826
Purker og ranar	4 730	3 668	4 249	7 468	4 613
Sau, livdyr og slakt	8 624	13 126	8 703	8 885	10 294
Ull	2 014	1 739	1 898	1 679	2 111
Fjørfe, egg	6 041	7 183	7 600	7 969	11 417
Fjørfe, livdyr og slakt	89	-984	1 616	-503	408
Andre innt. husdyrhaldet	75	723	17	231	446
Husdyrprodukt	634 146	646 226	626 834	543 984	534 869
Areal- og kulturlandskaptillegg, grovfor	34 964	38 816	46 715	37 431	33 667
Areal- og kulturlandskaptillegg, korn	1 962	2 010	882	1 197	1 804
Produksjonstillegg, husdyr	56 554	60 687	63 127	63 190	75 889
Drifts-, grunn- og distriktstilskot ¹⁾					69 648
Refusjon av avløysarutgifter	40 510	37 820	40 317	45 248	46 432
Andre tilskot og trygder	1 997	4 016	2 151	2 792	3 178
Leigeinntekter traktor og reiskap	1 101	3 078	547	3 590	709
Traktor i skogen	27	413	94	45	87
Anna			435		1 099
Produksjonsinntekter i alt	785 565	813 065	799 526	715 816	777 417
Kraftfor	148 069	169 685	155 200	144 128	166 595
Andre forkostnader	14 062	14 116	9 713	7 119	13 668
Savarer	6 646	5 342	5 565	3 976	3 732
Handelsgjødsel og kalk	25 631	23 688	21 458	21 072	18 199
Konserveringsmidlar	6 854	6 792	6 576	6 331	6 822
Kjøp av dyr	30 020	32 591	28 301	23 399	29 180
Forbruksartiklar og diverse	28 613	31 693	30 131	34 884	35 278
Variable kostnader	259 894	283 909	256 943	240 907	273 474
Leigd arbeid	70 435	77 580	84 389	87 276	78 992
Drivstoff	5 219	5 649	5 500	5 869	7 496
Vedlikehald jord, vegar, grøfter, vassanl.	3 649	4 515	7 090	5 660	6 999
Vedlikehald driftsbygningar	28 563	25 912	26 404	21 645	21 006
Vedlikehald traktor og maskiner	26 992	26 709	28 001	22 505	23 508
Avskrivningar	64 019	68 761	70 013	66 956	83 030
Maskinleige	9 710	10 552	11 742	11 021	11 387
Andre kostnader	46 353	53 920	53 375	49 686	54 824
Faste kostnader	254 939	273 597	286 516	270 616	287 242
Kostnader i alt	514 833	557 506	543 459	511 523	560 716

1) Driftstilskot, grunntilskot og distriktstilskot er inkludert i prisane til og med ar 1999.

Fra og med ar 2000 vil desse tilskota bli ført på eigen linje.

Tabell 6c Omradetal, Jæren, storleiksgruppe 3 (100–200 dekar)

Resultat og balanse					
	1996	1997	1998	1999	2000
Driftsoverskot	270 732	255 559	256 067	204 293	216 701
- Renter av aktiva i jordbruket	77 960	71 674	76 932	84 238	99 922
Familiens arb. fortjeneste	192 772	183 885	179 135	120 055	116 779
Familiens arb. fortjeneste pr. arsverk	123 530	120 260	117 893	83 775	81 946
Lønsevne i alt	263 207	261 465	179 135	207 331	195 772
Lønsevne pr. time	72,57	70,12	73,22	59,62	57,38
Vederlag til arb. og eigenkap. pr. arsv.	163 539	156 570	163 403	139 950	138 504
Rekneskapssamandrag					
Driftsoverskot, jordbruk	270 732	255 559	256 067	204 293	216 701
Driftsoverskot, skogbruk	-169	493	144	548	84
Driftsoverskot, tilleggsnæring		1 154	226	1 927	825
Driftsoverskot, anna næring	16 355	21 640	24 076	19 975	715
Lønsinntekt	111 724	127 768	149 276	156 646	178 524
Pensjonar	4 832	6 790	4 416	4 578	2 189
Sjukepengar		6 366	3 791	14 530	16 580
Aksjeutbyte		-14 520	6 204	1 169	2 255
Arbeid nyanlegg	3 729	3 472	3 680	7 182	7 700
Renteinntekter	11 473	7 253	9 919	11 877	13 286
- Renteutgifter	35 265	30 720	38 067	48 220	65 197
- Kar	6 441	6 322	7 110	6 406	8 454
Nettoinntekt	376 969	378 933	412 623	368 098	365 207
Privatforbruk eks. skatt	259 573	260 565	287 510	288 829	309 224
Skatt	128 360	119 052	131 354	139 933	114 294
Balanseoversikt (UB)					
Kontantar og bankinnskott	291 618	237 676	262 464	247 226	266 510
Andre krav	106 957	77 120	70 974	82 222	62 579
Omløpsmidlar jordbruket	136 468	131 170	118 364	99 544	117 572
Omløpsmidlar skog og andre næringar		21 205	31 293	39 755	61 750
Omløpsmidlar i alt	535 043	467 169	483 095	468 747	508 411
Anleggsmidlar jordbruk	1 052 085	1 074 279	1 076 948	1 112 725	1 311 570
Anleggsmidlar skogbruk	2 369	340	1 123	1 147	583
Anleggsmidlar anna næring	13 350	34 755	25 711	25 316	73
Hovudbygning	332 063	418 820	359 004	392 846	537 934
Privat	62 511	57 385	68 406	66 474	52 694
Anleggsmidlar i alt	1 462 378	1 585 577	1 531 192	1 598 509	1 902 854
Eigedelar i jordbruket	1 188 552	1 205 448	1 195 312	1 212 269	1 429 142
Eigedelar i alt	1 997 421	2 052 746	2 014 287	2 067 256	2 411 265
Kortsiktig gjeld	172 984	216 435	224 174	229 193	223 910
Langsiktig gjeld	403 294	483 987	492 200	714 549	960 467
Eigenkapital	1 421 144	1 352 324	1 297 913	1 123 514	1 226 888

Tabell 7a Omradetal, Jæren, storleiksgruppe 4 (200–300 dekar)
Produksjonstekniske data og oppnadde prisar

	1996	1997	1998	1999	2000
Tal bruk i gruppa	7	10	11	14	17
Alder på brukar	46	43	42	42	40
Arealfordeling og avling pr. dekar					
Korn i alt, daa	23,1	8,7	9,3	11,1	5,0
Korn i alt, FEm pr. daa	646	533	502	532	396
Grønforvekster, daa	37,1	18,5	14,4	9,8	1,2
Grønforvekster, FEm pr. daa	731	681	707	795	241
Grovfor i alt, daa	225,9	238,6	249,5	240,1	241,7
Grovfor i alt, FEm pr. daa	595	609	548	548	523
Jordbruksareal i alt, daa	264,7	256,3	265,0	256,6	249,4
Jordbruksareal i alt, FEm pr. daa	592	604	549	541	519
Leigd areal, daa	37,3	37,6	55,7	47,4	33,4
Husdyrproduksjon					
Arskyr	23,6	26,4	24,3	25,2	24,2
Omsett mjølk, liter	134 261	153 172	143 898	142 737	137 185
Mjølkevote		158 484	141 996	145 308	138 217
Mjølk, pr. arsku, kg	6 515	6 578	6 660	6 396	6 404
Storfekjøt, kg omsett	6 085	5 588	6 010	5 296	4 917
Tal grisekull				13	11
Slaktegris, kg omsett	100	1 448	1 043	8 032	6 999
Vinterfora sauer	26	16	14	12	14
Kg kjøt pr. vf sau	23	35	36	36	32
Ull, kg omsett	117	118	98	65	74
Egg, kg omsett	11 038	6 436	5 478	3 745	4 277
Arbeidsforbruk, timar					
Brukar	2 264	2 592	2 540	2 505	2 346
Ektefelle	812	673	558	273	325
Barn under 17 ar	75	28	10	46	
Sum familie	3 150	3 293	3 108	2 825	2 672
Leigd arbeid	1 107	947	737	918	1 033
Timar jordbruket	4 257	4 240	3 845	3 743	3 705
Timar skogbruket	43	12	10	9	13
Timar nyanlegg	30	10	20	75	132
Oppnadde prisar					
Bygg, kr pr. kg	1,81	1,90	1,81	1,88	1,65
Poteter, kr pr. kg	1,43	1,10	1,23	1,87	2,01
Kumjølk, kr pr. l	¹⁾ 3,54	3,32	3,52	3,32	3,22
Kukjøt, kr pr. kg	²⁾ 31,32	31,42	30,22	27,60	24,01
Anna storfekjøt, kr pr. kg	²⁾ 36,39	37,54	36,07	32,60	27,61
Smagris, kr pr. stk				654,00	696,18
Svinekjøt, slaktegris, kr pr. kg	19,79	20,86	22,04	19,94	19,98
Sau- og lammekjøt, kr pr. kg	²⁾ 33,79	31,71	32,90	37,04	31,93
Ull, kr pr. kg	40,19	35,35	34,26	34,19	34,86
Egg, kr pr. kg	10,33	10,33	10,72	10,82	10,66

1) Inkl. distriktstilskot og grunntilskot tom. ar 1998

2) Inkl. distriktstilskot og grunntilskot tom. ar 1999

Tabell 7b

Områdetal, Jæren, storleiksguppe 4 (200–300 dekar)
Produksjonsinntekter og -kostnader pr. bruk

	1996	1997	1998	1999	2000
Korn	14 645	5 298	3 943	8 658	2 431
Poteter	31 550	12 940	17 651	7 096	3 500
Andre planteprodukt	10 381	13 806	16 148	22 406	17 718
Planteprodukt	56 576	32 044	37 742	38 160	23 649
Storfe, mjølk	532 566	564 781	557 118	533 393	442 383
Stofe, livdyr og slakt	219 304	247 005	208 348	165 776	158 874
Smagris				9 791	16 474
Slaktegris	6 691	26 896	22 991	156 712	144 110
Purker og ranar				12 628	7 705
Sau, livdyr og slakt	31 892	17 584	16 896	15 508	15 020
Ull	5 845	3 704	3 381	1 936	2 740
Fjørfe, egg	114 061	66 482	58 783	40 527	45 595
Fjørfe, livdyr og slakt	-19 818	9 583	6 274	4 488	-10 248
Andre innt. husdyrhaldet	2 029				25
Husdyrprodukt	892 570	936 034	873 792	940 758	822 678
Areal- og kulturlandskaptillegg, grovfor	49 677	57 692	69 546	51 761	51 432
Areal- og kulturlandskaptillegg, korn	4 007	2 864	2 211	3 720	1 896
Produksjonstillegg, husdyr	71 399	75 605	78 567	86 796	95 176
Drifts-, grunn- og distriktstilskot ¹⁾					82 564
Refusjon av avlørsarutgifter	32 981	43 204	42 707	48 217	60 961
Andre tilskot og trygder	1 461	2 416	2 145	13 848	6 701
Leigeinntekter traktor og reiskap	1 380	775	3 507	4 121	3 935
Traktor i skogen	2 080	266	1 565	1 823	257
Anna	1 286	2 168	818	1 211	1 824
Produksjonsinntekter i alt	1 113 417	1 153 067	1 112 600	1 190 413	1 151 073
Kraftfor	240 494	239 671	228 051	279 967	258 316
Andre forkostnader	28 634	10 884	14 228	8 713	10 627
Savarer	12 430	8 511	9 290	9 505	6 075
Handelsgjødsel og kalk	56 841	44 267	40 322	38 181	30 908
Konserveringsmidlar	10 476	8 695	10 937	9 759	10 179
Kjøp av dyr	11 779	35 840	27 039	40 075	32 028
Forbruksartiklar og diverse	40 627	43 034	45 938	63 475	59 886
Variable kostnader	401 282	390 901	375 805	449 675	408 019
Leigd arbeid	94 929	99 983	88 698	107 999	115 179
Drivstoff	10 599	9 131	9 110	8 608	8 310
Vedlikehald jord, vegar, grøfter, vassanl.	6 335	6 426	9 217	11 212	6 730
Vedlikehald driftsbygningar	29 132	37 552	38 495	45 863	32 642
Vedlikehald traktor og maskiner	49 055	42 890	44 829	39 228	40 792
Avskrivningar	78 254	84 874	80 584	103 982	105 600
Maskinleige	20 268	24 015	26 052	30 776	23 406
Andre kostnader	66 094	68 469	61 235	74 105	71 362
Faste kostnader	354 666	373 340	358 222	421 772	404 021
Kostnader i alt	755 948	764 241	734 027	871 446	812 040

1) Driftstilskot, grunntilskot og distriktstilskot er inkludert i prisane til og med ar 1999.

Fra og med ar 2000 vil desse tilskota bli ført på eigen linje.

Tabell 7c Omradetal, Jæren, storleiksgruppe 4 (200–300 dekar)
Resultat og balanse

	1996	1997	1998	1999	2000
Driftsoverskot	357 470	388 826	378 574	318 966	339 034
- Renter av aktiva i jordbruket	105 933	105 211	100 355	134 630	135 624
Familiens arb. fortjeneste	251 537	283 615	278 219	184 336	203 410
Familiens arb. fortjeneste pr. arsverk	149 724	161 487	167 844	122 347	142 737
Lønsevne i alt	346 465	383 598	366 917	292 335	318 589
Lønsevne pr. time	83,35	90,48	95,42	78,11	85,98
Vederlag til arb. og eigenkap. pr. arsv.	173 594	192 347	202 985	176 669	198 017
Rekneskapsamandrag					
Driftsoverskot, jordbruk	357 470	388 826	378 574	318 966	339 034
Driftsoverskot, skogbruk	5 127	1 392	297	527	1 295
Driftsoverskot, tilleggsnæring			-502	17 472	332
Driftsoverskot, anna næring	40 586	4 681	21 174	5 105	13 446
Løsinntekt	119 855	76 213	90 833	74 405	94 293
Pensjonar	271	7 190		10 799	
Sjukepengar		8 516	14 985	12 412	23 607
Aksjeutbyte/ erstatn.		8 213	6 573	936	11 082
Arbeid nyanlegg	3 140	1 076	2 229	8 857	16 503
Renteinntekter	4 138	5 034	5 420	6 635	11 787
- Renteutgifter	78 974	73 374	74 852	103 311	90 606
- Kar	8 267	6 352	5 065	6 179	6 162
Nettoinntekt	443 345	421 413	439 666	346 626	414 611
Privatforbruk eks. skatt	358 783	297 728	315 831	307 070	302 426
Skatt	154 217	100 226	132 426	132 635	110 841
Balanseoversikt (UB)					
Kontantar og bankinnskott	103 973	109 904	106 194	91 211	238 420
Andre krav	178 968	106 984	82 653	114 344	95 320
Omløpsmidlar jordbruket	210 048	204 242	171 132	188 281	176 682
Omløpsmidlar skog og andre næringar	4 571	25 635	20 289	27 541	68 357
Omløpsmidlar i alt	497 560	446 766	380 268	421 377	578 779
Anleggsmidlar jordbruk	1 369 589	1 555 096	1 351 308	1 732 661	1 783 381
Anleggsmidlar skogbruk	4 176	2 309	2 140	1 642	1 320
Anleggsmidlar anna næring	4 062		36 737	27 491	21 591
Hovudbygning	376 587	494 453	505 265	559 871	540 282
Privat	113 024	106 187	109 152	95 978	88 592
Anleggsmidlar i alt	1 867 437	2 158 046	2 004 603	2 417 643	2 435 166
Eigedelar i jordbruket	1 579 636	1 759 338	1 522 440	1 920 941	1 960 063
Eigedelar i alt	2 364 997	2 604 812	2 384 871	2 839 019	3 013 945
Kortsiktig gjeld	421 654	450 302	340 926	384 849	393 503
Langsiktig gjeld	864 796	1 000 114	1 000 301	1 172 576	1 135 813
Eigenkapital	1 078 547	1 154 396	1 043 644	1 281 593	1 484 629

Tabell 8a Omradetal, Jæren, mjølke- og storfekjøttproduksjon
Produksjonstekniske data og oppnådde priser

	1996	1997	1998	1999	2000
Tal bruk i gruppa	22	23	23	25	23
Alder på brukar	47	42	42	43	40
Arealfordeling og avling pr. dekar					
Korn i alt, daa	10,0	7,1	7,8	5,5	4,7
Korn i alt, FEm pr. daa	588	507	504	464	469
Grønforvekster, daa	19,7	15,4	11,0	8,9	4,5
Grønforvekster, FEm pr. daa	638	700	702	731	471
Grovfor i alt, daa	158,4	177,1	182,3	194,3	209,2
Grovfor i alt, FEm pr. daa	565	598	560	560	560
Jordbruksareal i alt, daa	174,2	186,5	190,6	202,3	217,9
Jordbruksareal i alt, FEm pr. daa	557	591	557	557	555
Leigd areal, daa	21,3	25,7	32,9	30,7	17,7
Husdyrproduksjon					
Arskyr	18,7	20,8	20,6	22,5	24,7
Omsett mjølk, liter	105 500	119 169	114 535	120 550	131 823
Mjølkekvote		123 827	118 132	126 330	135 654
Mjølke, pr. arsku, kg	6 390	6 455	6 298	6 076	6 054
Storfekjøtt, kg omsett	4 603	4 505	4 288	4 665	4 939
Tal grisekull					
Slaktegris, kg omsett	32	629			
Vinterfora sauer	2	1	3	3	4
Kg kjøtt pr. vf sau	18	32	24	25	30
Ull, kg omsett	10	6	13	16	19
Egg, kg omsett					
Arbeidsforbruk, timar					
Brukar	2 222	2 202	2 121	2 050	2 020
Ektefelle	533	643	523	541	545
Barn under 17 ar	16	7	19	37	9
Sum familie	2 770	2 853	2 664	2 628	2 574
Leigd arbeid	701	892	799	850	1 038
Timar jordbruket	3 471	3 745	3 463	3 479	3 612
Timar skogbruket	1	9	7	5	3
Timar nyanlegg	44	8	19	56	111
Oppnådde priser					
Bygg, kr pr. kg	1,81	1,91	1,78	1,88	1,67
Poteter, kr pr. kg	1,91	1,68		1,14	1,59
Kumjølke, kr pr. l	¹⁾ 3,48	3,31	3,55	3,36	3,24
Kukjøtt, kr pr. kg	²⁾ 30,77	31,60	30,12	26,97	23,55
Anna storfekjøtt, kr pr. kg	²⁾ 35,93	37,23	35,73	32,32	27,67
Smagris, kr pr. stk					
Svinekjøtt, slaktegris, kr pr. kg	19,79	20,86			
Sau- og lammekjøtt, kr pr. kg	²⁾ 38,26	27,84	32,59	31,68	32,19
Ull, kr pr. kg	25,39	32,58	33,95	23,97	34,44
Egg, kr pr. kg					

1) Inkl. distriktstilskot og grunntilskot tom. ar 1998

2) Inkl. distriktstilskot og grunntilskot tom. ar 1999

Tabell 8b Omradetal, Jæren, mjølk- og storfekjøttproduksjon
Produksjonsinntekter og -kostnader pr. bruk

	1996	1997	1998	1999	2000
Korn	5 304	5 388	4 415	3 962	3 276
Poteter	2 912	1 129	148	6 278	8 886
Andre planteprodukt	5 719	12 939	9 175	9 351	3 775
Planteprodukt	13 935	19 456	13 738	19 591	15 937
Storfe, mjølk	424 434	451 204	463 542	463 863	427 100
Stofe, livdyr	16 872	21 746	23 050	19 333	10 157
Stofe, kuslakt	63 336	72 942	56 594	61 318	48 533
Stofe, anna slakt	84 211	92 946	68 822	64 872	91 050
Grisar	2 129	11 694			
Sau, livdyr og slakt	2 766	1 193	2 984	2 338	3 747
Ull	213	229	464	284	648
Fjørfe, egg	20				
Fjørfe, livdyr og slakt	24				
Andre innt. husdyrhaldet	735	786	18	185	293
Husdyrprodukt	594 740	652 740	615 474	612 193	581 528
Areal- og kulturlandskaptillegg, grovfor	35 009	41 736	51 703	42 510	43 741
Areal- og kulturlandskaptillegg, korn	1 866	2 593	1 951	1 915	1 475
Produksjonstillegg, husdyr	55 731	61 924	64 299	69 349	84 065
Drifts-, grunn- og distriktstilskot ¹⁾					79 217
Refusjon av avlørsrutgifter	36 101	39 801	40 087	43 963	56 797
Andre tilskot og trygder	1 632	5 463	1 144	2 973	2 868
Leigeinntekter traktor og reiskap	301	1 542	1 999	3 116	1 884
Traktor i skogen	570	103	184	945	161
Anna	95	551	652		3 685
Produksjonsinntekter i alt	739 980	825 909	791 231	796 554	871 358
Kraftfor	124 546	146 100	132 656	142 241	141 591
Andre forkostnader	17 584	13 355	12 630	8 981	12 932
Savarer	6 975	5 710	5 635	5 237	5 246
Handelsgjødsel og kalk	28 813	31 404	25 906	26 557	26 612
Konserveringsmidlar	7 861	7 873	8 032	7 916	9 200
Kjøp av dyr	11 845	12 298	6 731	11 461	7 968
Forbruksartiklar og diverse	25 359	29 379	29 247	37 398	40 071
Variable kostnader	222 983	246 119	220 837	239 790	243 620
Leigd arbeid	70 201	81 676	87 234	92 024	110 445
Drivstoff	5 479	6 409	5 114	5 492	8 431
Vedlikehald jord, vegar, grøfter, vassanl.	4 152	4 534	6 451	6 523	7 225
Vedlikehald driftsbygningar	28 300	30 124	32 559	27 718	30 329
Vedlikehald traktor og maskiner	30 892	33 212	33 370	26 685	35 334
Avskrivingar	63 890	73 458	75 335	81 559	95 732
Maskinleige	11 407	12 437	12 909	16 692	15 044
Andre kostnader	44 433	56 260	51 836	57 061	62 285
Faste kostnader	258 752	298 110	304 808	313 754	364 825
Kostnader i alt	481 735	544 229	525 645	553 544	608 445

1) Driftstilskot, grunntilskot og distriktstilskot er inkludert i prisane til og med ar 1999.

Fra og med ar 2000 vil desse tilskota bli ført pa eigen linje.

Tabell 8c Omradetal, Jæren, mjølk- og storfekjøttproduksjon
Resultat og balanse

	1996	1997	1998	1999	2000
Driftsoverskot	258 245	281 680	265 586	243 010	262 913
- Renter av aktiva i jordbruket	83 033	85 127	85 964	98 694	121 605
Familiens arb. fortjeneste	175 212	196 553	179 622	144 316	141 308
Familiens arb. fortjeneste pr. arsværk	118 600	129 175	126 423	102 965	102 934
Lønsevne i alt	245 413	278 229	266 856	236 340	251 753
Lønsevne pr. time	70,70	74,30	77,06	67,94	69,70
Vederlag til arb. og eigenkap. pr. arsv.	158 521	164 496	172 996	157 482	168 508
Rekneskapssamandrag					
Driftsoverskot, jordbruk	258 245	281 680	265 586	243 010	262 913
Driftsoverskot, skogbruk	-250	972	216	772	-577
Driftsoverskot, tilleggsnæring		1 783	11 507	17 614	16 126
Driftsoverskot, anna næring	21 915	28 314	27 668	17 985	9 808
Lønsinntekt	133 316	115 700	129 273	131 112	142 521
Pensjonar	5 837	7 029	4 401	6 563	60
Sjuepengar		10 590	10 211	17 274	19 503
Aksjeutbyte / erstatn.		5 175	11 007	2 232	6 737
Arbeid nyanlegg	4 621	842	2 155	6 600	13 828
Renteinntekter	5 611	3 580	5 187	5 176	9 247
- Renteutgifter	49 265	47 327	47 736	61 350	69 586
- Kar	6 867	7 364	7 747	8 659	9 054
Nettoinntekt	373 162	400 974	411 728	378 328	401 525
Privatforbruk eks. skatt	278 166	275 600	299 652	304 804	329 248
Skatt	129 814	117 790	126 636	147 502	138 047
Balanseoversikt (UB)					
Kontantar og bankinnskott	184 807	96 790	114 612	87 818	151 393
Andre krav	92 832	85 234	79 184	90 499	87 579
Omløpsmidlar jordbruket	140 614	141 834	115 317	119 328	135 869
Omløpsmidlar skog og andre næringar		52 190	62 480	63 590	98 038
Omløpsmidlar i alt	418 253	376 048	371 593	361 235	472 879
Anleggsmidlar jordbruk	1 110 519	1 278 976	1 201 896	1 292 338	1 620 850
Anleggsmidlar skogbruk	3 509	809	1 649	1 922	1 515
Anleggsmidlar anna næring	15 727	32 555	28 681	33 676	16 044
Hovudbygning	389 300	464 417	494 940	518 780	653 068
Privat	69 715	79 958	95 464	84 407	69 830
Anleggsmidlar i alt	1 588 770	1 856 715	1 822 630	1 931 122	2 361 307
Eigedelar i jordbruket	1 251 132	1 420 810	1 317 214	1 411 667	1 756 719
Eigedelar i alt	2 007 021	2 232 762	2 194 223	2 292 357	2 834 186
Kortsiktig gjeld	206 613	274 678	254 307	251 080	290 095
Langsiktig gjeld	589 131	701 662	687 436	744 337	922 465
Eigenkapital	1 211 277	1 256 422	1 252 479	1 296 939	1 621 626

Tabell 9a Omradetal, Jæren, mjølkeproduksjon og svinehald
Produksjonstekniske data og opnadde prisar

	1996	1997	1998	1999	2000
Tal bruk i gruppa	10	10	11	11	10
Alder på brukar	43	43	46	43	39
Arealfordeling og avling pr. dekar					
Korn i alt, daa	9,1	1,1	7,8	12,6	11,5
Korn i alt, FEm pr. daa	465	485	599	579	349
Grønforvekster, daa	15,1	17,0	14,0	1,6	2,0
Grønforvekster, FEm pr. daa	644	579	506	583	241
Grovfor i alt, daa	133,6	145,1	149,0	145,1	163,0
Grovfor i alt, FEm pr. daa	539	517	558	580	563
Jordbruksareal i alt, daa	144,0	147,4	159,5	160,8	179,5
Jordbruksareal i alt, FEm pr. daa	535	518	560	579	544
Leigd areal, daa	33,9	37,0	37,0	25,5	24,9
Husdyrproduksjon					
Arskyr	15,7	15,5	17,1	17,8	18,9
Omsett mjølk, liter	94 568	94 827	101 082	102 803	107 634
Mjølkekvote		95 268	100 738	103 489	108 034
Mjølk, pr. arsku, kg	6 791	6 893	6 664	6 442	6 409
Storfekjøtt, kg omsett	2 767	3 317	3 516	3 221	4 086
Tal grisekull	14	18	16	33	34
Slaktegris, kg omsett	12 461	12 431	12 238	19 584	19 233
Vinterfora sauer	6	4	5	1	2
Kg kjøtt pr. vf sau	39	42	27	29	31
Ull, kg omsett	45	26	26	7	9
Egg, kg omsett					
Arbeidsforbruk, timar					
Brukar	2 556	2 514	2 536	2 259	2 046
Ektefelle	314	369	471	258	426
Barn under 17 ar		11	31	24	60
Sum familie	2 870	2 894	3 039	2 542	2 533
Leigd arbeid	780	908	715	865	933
Timar jordbruket	3 650	3 802	3 754	3 407	3 466
Timar skogbruket	2	1			
Timar nyanlegg	13	33	20	56	91
Oppnadde prisar					
Bygg, kr pr. kg	1,81	1,86	1,83	1,86	1,65
Poteter, kr pr. kg	1,19	1,03	1,81	2,12	2,11
Kumjølk, kr pr. l	3,54	3,29	3,49	3,28	3,24
Kukjøtt, kr pr. kg	30,65	31,48	30,14	27,21	24,45
Anna storfekjøtt, kr pr. kg	35,70	37,14	35,76	32,26	28,68
Smagris, kr pr. stk	770,00	725,00	795,00	691,00	676,49
Svinekjøtt, slaktegris, kr pr. kg	22,63	20,71	21,53	20,08	19,47
Sau- og lammekjøtt, kr pr. kg	31,86	31,25	34,00	35,97	36,40
Ull, kr pr. kg	43,52	41,21	36,01	38,14	35,95
Egg, kr pr. kg					

1) Inkl. distriktstilskot og grunntilskot tom. ar 1998

2) Inkl. distriktstilskot og grunntilskot tom. ar 1999

Tabell 9b Omradetal, Jæren, mjølkeproduksjon og svinehald
Produksjonsinntekter og -kostnader pr. bruk

	1996	1997	1998	1999	2000
Korn	7 496	931	7 347	10 590	5 105
Poteter	1 975	911	4 336	5 117	6 669
Andre planteprodukt	2 292	10 017	5 997	7 699	5 350
Planteprodukt	11 763	11 858	17 680	23 405	17 124
Storfe, mjølk	392 152	369 430	410 001	396 166	348 783
Stofe, livdyr	32 214	23 813	23 448	14 679	16 853
Stofe, kuslakt	52 025	54 614	47 768	44 135	46 168
Stofe, anna slakt	47 921	57 657	61 489	44 049	76 308
Smagris	31 444	65 997	49 377	54 918	72 620
Slaktegris	305 818	258 926	270 348	374 025	395 363
Purkar og raner	15 276	13 487	19 700	32 421	22 886
Sau, livdyr og slakt	8 177	4 829	4 710	1 445	2 306
Ull	2 008	1 081	878	277	333
Fjørfe		20	18		
Andre innt. husdyrhaldet	550				40
Husdyrprodukt	887 585	849 853	887 737	962 115	981 660
Areal- og kulturlandskaptillegg, grovfor	30 103	34 920	43 724	36 275	36 095
Areal- og kulturl.tillegg, korn	2 954	2 000	265	3 108	3 216
Produksjonstillegg, husdyr	57 694	60 633	66 038	69 422	84 651
Drifts-, grunn- og distriktstilskot ¹⁾					75 514
Refusjon av avløysarutgifter	36 780	40 688	37 760	47 963	55 656
Andre tilskot og trygder	287	169	1 072	1 786	4 725
Leigeinntekter traktor og reiskap		2 161	265	6 634	3 730
Traktor i skogen	30	30		143	
Anna					1 124
Produksjonsinntekter i alt	1 027 196	1 002 311	1 054 542	1 150 850	1 263 495
Kraftfor	231 134	247 050	246 502	331 178	353 300
Andre forkostnader	12 931	6 801	8 337	2 904	8 795
Savarer	5 261	4 769	6 156	5 551	4 679
Handelsgjødsel og kalk	24 196	23 556	20 651	24 014	24 041
Konserveringsmidlar	7 202	8 332	8 245	8 053	7 569
Kjøp av dyr	89 254	73 300	95 545	79 118	80 855
Forbrbruksartiklar og diverse	43 191	44 836	45 098	63 302	65 874
Variable kostnader	413 169	408 644	430 533	514 120	545 113
Leigd arbeid	78 093	81 292	74 128	94 621	105 686
Drivstoff	4 136	5 787	6 917	7 531	7 787
Vedlikehald jord, vegar, grøfter, vassanl.	3 781	7 376	8 547	8 354	7 688
Vedlikehald driftsbygningar	30 548	28 018	37 062	45 166	31 783
Vedlikehald traktor og maskiner	24 920	25 164	29 069	31 249	30 160
Avskrivingar	74 685	78 779	75 920	91 445	106 311
Maskinleige	10 760	12 164	16 014	22 014	26 683
Andre kostnader	54 982	58 371	60 052	60 926	68 689
Faste kostnader	281 905	296 951	307 709	361 307	384 787

Kostnader i alt	695 074	705 595	738 242	875 427	929 900
------------------------	---------	---------	---------	---------	---------

1) Driftstilskot, grunntilskot og distriktstilskot er inkludert i prisane til og med ar 1999.

Fra og med ar 2000 vil desse tilskota bli ført på eigen linje.

Tabell 9c Omradetal, Jæren, mjølkeproduksjon og svinehald
Resultat og balanse

	1996	1997	1998	1999	2000
Driftsoverskot	332 122	296 716	316 300	275 423	333 594
- Renter av aktiva i jordbruket	84 975	84 253	86 775	131	142 883
Familiens arb. fortjeneste	247 147	212 463	229 525	144 323	190 711
Familiens arb. fortjeneste pr. arsverk	161 464	137 653	141 612	106 454	141 170
Lønsevne i alt	325 239	293 755	303 653	238 945	296 397
Lønsevne pr. time	89,10	77,27	80,89	70,14	85,53
Vederlag til arb. og eigenkap. pr. arsv.	200 724	175 244	180 612	170 884	196 200
Rekneskapsamandrag					
Driftsoverskot, jordbruk	332 122	296 716	316 300	275 423	333 594
Driftsoverskot, skogbruk	110				
		110		111	
Driftsoverskot, tilleggsnæring		3 593	5 177	9 536	5 690
Driftsoverskot, anna næring	5 586	280	62		1 072
Løsinntekt	72 128	111	139 530	120 624	149 606
		275			
Pensjonar	7 696	7 999	7 690	10 782	3 146
Sjukepengar				9 590	17 288
Aksjeutbyte / erstatning		-37 194	214	1 576	4 652
Arbeid nyanlegg	1 361	3 518	2 336	6 658	11 350
Renteinntekter	14 528	11	13 746	14 399	13 602
		981			
- Renteutgifter	25 272	31 519	43 940	88 738	113 249
- Kar	7 506	7 286	6 287	5 525	7 672
Nettoinntekt	400 753	359 474	434 827	354 435	419 079
Privatforbruk eks. skatt	245 848	271 510	316 052	327 396	344 685
Skatt	122 120	109 538	124 056	158 844	111 661
Balanseoversikt (UB)					
Kontantar og bankinnskot	305 454	385 695	359 300	280 835	353 850
Andre krav	134 173	66 745	65 395	97 866	86 911
Omløpsmidlar jordbruket	179 627	162 366	166 321	168 263	205 057
Omløpsmidlar skog og andre næringar		36 885	53 857	49 426	72 086
Omløpsmidlar i alt	619 254	651 691	644 873	596 390	717 904
Anleggsmidlar jordbruk	1 139 535	1 252 693	1 166 431	1 692 707	1 830 937
Anleggsmidlar skogbruk					
Anleggsmidlar anna næring	3 910	3 910	9 155	8 532	9 291
Hovudbygning	407 928	469 296	420 377	580 074	582 710
Privat	49 945	45 800	81 996	87 998	73 250
Anleggsmidlar i alt	1 601 318	1 771 699	1 677 958	2 369 312	2 496 188
Eigedelar i jordbruket	1 319 161	1 415 059	1 332 752	1 860 971	2 035 994
Eigedelar i alt	2 220 571	2 423 390	2 322 831	2 965 703	3 214 092
Kortsiktig gjeld	182 711	201 079	206 712	389 945	360 947

Langsiktig gjeld	307 682	465 028	522 910	1 176 410	1 539 957
Eigenkapital	1 730 179	1 757 283	1 593 209	1 399 348	1 313 188

Tabell 10a Omradetal, Andre bygder, alle bruk
Produksjonstekniske data og oppnådde priser

	1996	1997	1998	1999	2000
Tal bruk i gruppa	83	82	82	82	83
Alder på brukar	47	47	47	47	46
Arealfordeling og avling pr. dekar					
Korn i alt, daa	8,4	8,4	8,5	8,5	9,4
Korn i alt, FEm pr. daa	403	309	314	313	342
Grønforvekster, daa	7,5	7,0	8,1	6,3	3,9
Grønforvekster, FEm pr. daa	340	354	367	380	338
Grovfor i alt, daa	136,2	141,0	147,1	149,5	151,7
Grovfor i alt, FEm pr. daa	403	418	419	399	379
Jordbruksareal i alt, daa	150,7	155,2	160,7	163,9	168,4
Jordbruksareal i alt, FEm pr. daa	403	413	410	390	377
Leigd areal, daa	53,2	56,5	58,1	61,7	60,7
Husdyrproduksjon					
Arskyr	9,2	9,5	9,6	9,4	9,6
Omsett mjølk, liter	50 402	51 794	53 140	52 251	51 554
Mjølkekvote		53 966	55 038	54 785	53 110
Mjølk, pr. arsku, kg	6 114	6 151	6 235	6 307	6 088
Storfekjøtt, kg omsett	2 216	2 397	2 684	2 813	2 747
Tal grisekull	1	1	1	1	1
Slaktegris, kg omsett	1 922	1 718	2 102	2 724	2 282
Vinterfora sauer	24	20	20	19	17
Kg kjøtt pr. vf sau	24	25	25	25	28
Ull, kg omsett	123	118	105	97	91
Egg, kg omsett	1 690	1 421	1 890	2 142	2 019
Arbeidsforbruk, timar					
Brukar	1 812	1 876	1 783	1 808	1 813
Ektefelle	385	385	374	357	347
Barn under 17 ar	35	41	18	15	20
Sum familie	2 232	2 303	2 174	2 180	2 180
Leigd arbeid	689	658	624	689	673
Timar jordbruket	2 921	2 961	2 798	2 869	2 853
Timar skogbruket	130	115	114	112	82
Timar nyanlegg	28	67	54	22	42
Oppnådde priser					
Bygg, kr pr. kg	1,82	1,88	1,80	1,87	1,69
Havre, kr pr. kg	1,65	1,77	1,76	1,79	1,66
Poteter, kr pr. kg	2,29	3,88	2,78	3,18	2,54
Kumjøl, kr pr. l	¹⁾ 3,37	3,17	3,65	3,30	3,23
Kukjøtt, kr pr. kg	²⁾ 34,89	34,90	33,40	30,35	23,63
Anna storfekjøtt, kr pr. kg	²⁾ 39,39	40,25	39,44	36,27	28,34
Smagris, kr pr. stk.	777,00	731,00	803,00	728,00	661,44
Svinekjøtt, slaktegris, kr pr. kg	22,08	20,45	21,23	19,57	18,35
Sau- og lammekjøtt, kr pr. kg	²⁾ 34,06	32,47	34,12	37,11	32,06
Ull, kr pr. kg	36,41	35,39	32,86	33,29	33,05
Egg, kr pr. kg	10,74	10,78	10,94	11,30	11,23

1) Inkl. distriktstilskot og grunntilskot tom. ar 1998

2) Inkl. distriktstilskot og grunntilskot tom. ar 1999

 Tabell 10b Omradetal, Andre bygder, alle bruk
 Produksjonsinntekter og -kostnader pr. bruk

	1996	1997	1998	1999	2000
Korn	4 879	4 028	3 610	3 944	7 380
Poteter	4 418	5 232	1 480	5 076	7 165
Grønsaker	8 158	6 768	3 975	10 842	11 608
Andre planteprodukt	14 067	16 472	13 335	14 381	5 832
Planteprodukt	31 522	32 500	22 401	34 243	31 985
Storfe, mjølk	226 607	221 065	237 401	228 044	166 295
Stofe, livdyr og slakt	100 761	112 103	110 844	99 851	88 181
Smagris	3 223	4 310	5 428	3 450	2 074
Slaktegris	40 768	40 712	46 212	48 920	46 397
Purker og ranar	1 432	1 327	1 728	2 153	1 755
Sau, livdyr og slakt	23 567	18 224	20 917	19 398	17 634
Ull	4 730	3 831	3 420	3 400	2 762
Fjørfe, egg	18 162	15 337	20 711	24 213	22 672
Fjørfe, livdyr og slakt	-419	24	-2 737	3 426	1 721
Andre innt. husdyrhaldet	269	852	446	1 264	3 178
Husdyrprodukt	419 101	417 785	444 370	434 119	352 669
Areal- og kulturlandskaptillegg, grovfor	52 687	57 146	67 219	56 218	54 044
Areal- og kulturlandskaptillegg, korn	2 979	3 840	3 047	3 158	3 182
Produksjonstillegg, husdyr	42 193	44 970	48 713	50 959	57 567
Drifts-, grunn- og distriktstilskot ¹⁾					80 713
Refusjon av avløyserutgifter	33 415	32 940	34 762	37 829	47 416
Andre tilskot og trygder	2 524	2 060	3 502	7 038	7 388
Leigeinntekter traktor og reiskap	7 737	6 866	8 628	7 982	6 421
Traktor i skogen / andre inntekter	5 350	3 707	4 380	3 763	2 788
Sal av mjølkekvote					13 155
Produksjonsinntekter i alt	597 509	601 815	637 022	635 309	657 328
Kraftfor	109 963	112 270	119 825	119 204	115 760
Andre forkostnader	10 073	9 202	9 466	9 656	12 313
Savarer	5 017	4 850	5 099	5 819	5 435
Handelsgjødsel og kalk	22 821	23 804	23 008	23 114	19 643
Konserveringsmidlar	4 269	4 452	4 293	4 617	4 445
Kjøp av dyr	37 786	39 171	38 708	45 612	41 503
Forbruksartiklar og diverse	24 485	23 769	24 309	25 571	26 394
Variable kostnader	214 412	217 518	224 707	233 592	225 492
Leigd arbeid	67 106	64 921	65 758	74 646	73 416
Drivstoff	7 579	7 508	7 817	8 670	8 833
Vedlikehald jord, vegar, grøfter, vassanl.	2 592	3 220	3 621	4 450	3 992
Vedlikehald driftsbygningar	16 091	16 719	18 492	15 465	15 911
Vedlikehald traktor og maskiner	28 836	28 574	27 813	27 906	25 558
Avskrivningar	54 312	57 882	62 656	67 746	72 297
Maskinleige	6 984	9 513	10 165	9 702	10 801
Andre kostnader	40 165	44 461	46 359	48 703	52 381
Faste kostnader	223 665	232 798	242 681	257 287	263 189
Kostnader i alt	438 077	450 316	467 388	490 879	488 681

1) Driftstilskot, grunntilskot og distriktstilskot er inkludert i prisane til og med ar 1999.

Fra og med ar 2000 vil desse tilskota bli ført på eigen linje.

Tabell 10c Omradetal, Andre bygder, alle bruk
Resultat og balanse

	1996	1997	1998	1999	2000
Driftsoverskot	159 433	151 499	169 634	144 430	168 648
- Renter av aktiva i jordbruket	60 592	59 380	68 780	75 827	76 534
Familiens arb. fortjeneste	98 841	92 119	100 854	68 603	92 114
Familiens arb. fortjeneste pr. arsverk	83 032	74 999	86 983	59 005	79 226
Lønsevne i alt	165 947	157 040	166 612	143 250	165 530
Lønsevne pr. time	56,81	53,04	59,55	49,93	58,01
Vederlag til arb. og egenkap. pr. arsv.	132 358	124 918	141 980	124 774	140 053
Rekneskapsamandrag					
Driftsoverskot, jordbruk	159 433	151 499	169 634	144 430	168 648
Driftsoverskot, skogbruk	9 776	7 660	9 287	13 410	5 735
Driftsoverskot, tilleggsnæring		8 337	16 345	12 519	10 881
Driftsoverskot, anna næring	35 256	11 421	15 632	24 658	27 999
Løsinntekt	126 808	132 993	149 669	158 988	171 007
Pensjonar	20 619	17 859	19 050	20 345	20 561
Sjukepengar		3 132	3 648	5 536	14 587
Aksjeutbyte / erstatning		9 345	168	4 489	11 852
Arbeid nyanlegg	2 884	7 165	6 132	2 643	5 189
Renteinntekter	12 754	6 774	8 488	9 921	11 755
- Renteutgifter	35 934	32 138	39 512	48 966	53 466
- Kar	3 684	3 405	3 642	2 984	3 082
Nettoinntekt	327 911	320 643	354 899	344 990	391 666
Privatforbruk eks. skatt	252 277	251 778	266 605	282 064	288 180
Skatt	93 567	95 406	96 112	114 000	118 761
Balanseoversikt (UB)					
Kontantar og bankinnskot	178 727	156 824	166 296	178 075	176 532
Andre krav	122 214	89 968	83 805	82 428	95 450
Omløpsmidlar jordbruket	101 807	120 506	115 931	98 477	103 154
Omløpsmidlar skog og andre næringar	1 057	40 329	40 279	43 214	65 208
Omløpsmidlar i alt	403 805	407 627	406 310	402 194	440 344
Anleggsmidlar jordbruk	829 233	893 549	957 830	977 650	991 521
Anleggsmidlar skogbruk	91 989	95 164	101 071	109 913	97 133
Anleggsmidlar anna næring	81 161	90 489	82 569	97 893	118 084
Hovudbygning	316 652	301 105	320 292	320 310	392 022
Privat	90 346	94 233	102 087	102 168	98 419
Anleggsmidlar i alt	1 409 381	1 474 540	1 563 848	1 607 934	1 697 179
Eigedelar i jordbruket	931 040	1 014 055	1 073 760	1 076 127	1 094 675
Eigedelar i alt	1 813 186	1 882 167	1 970 158	2 010 128	2 137 523
Kortsiktig gjeld	175 831	204 351	206 968	215 989	198 178
Langsiktig gjeld	488 693	539 616	570 543	590 326	687 229
Eigenkapital	1 148 662	1 138 200	1 192 646	1 203 812	1 252 116

Tabell 11a Omradetal, Andre bygder, storleiksgruppe 2 (50–100 dekar)
Produksjonstekniske data og oppnådde prisar

	1996	1997	1998	1999	2000
Tal bruk i gruppa	15	14	13	12	12
Alder på brukar	53	52	54	51	48
Arealfordeling og avling pr. dekar					
Korn i alt, daa	6,6	6,6	5,8	6,1	18,4
Korn i alt, FEm pr. daa	462	399	386	419	358
Grønforvekster, daa	0,9	2,3	3,2	0,9	-
Grønforvekster, FEm pr. daa	353	331	401	537	-
Grovfor i alt, daa	56,0	58,6	70,0	48,1	33,5
Grovfor i alt, FEm pr. daa	353	377	372	420	434
Jordbruksareal i alt, daa	74,5	76,4	80,5	72,3	69,8
Jordbruksareal i alt, FEm pr. daa	377	390	375	386	413
Leigd areal, daa	21,6	28,9	25,5	17,7	7,3
Husdyrproduksjon					
Arskyr	3,0	2,9	4,1	2,5	2,3
Omsett mjølk, liter	15 667	14 495	19 480	11 678	12 067
Mjølkevote		16 623	23 385	16 032	12 635
Mjølk, pr. arsku, kg	5 833	5 448	5 347	5 449	5 963
Storfekjøt, kg omsett	775	962	1 174	1 051	1 089
Tal grisekull		3			
Slaktegris, kg omsett	38	1 125	535		
Vinterfora sauer	18	20	19	15	5
Kg kjøt pr. vf sau	26	26	28	23	27
Ull, kg omsett	90	121	75	67	24
Egg, kg omsett				2 934	2 751
Arbeidsforbruk, timar					
Brukar	1 326	1 425	1 274	1 315	1 088
Ektefelle	384	303	295	277	278
Barn under 17 ar	8	24	4	23	20
Sum familie	1 717	1 753	1 573	1 615	1 386
Leigd arbeid	489	408	357	485	559
Timar jordbruket	2 206	2 161	1 930	2 100	1 945
Timar skogbruket	90	81	69	90	114
Timar nyanlegg	1	50			86
Oppnådde prisar					
Bygg, kr pr. kg	1,84	1,91	1,77	1,85	1,68
Poteter, kr pr. kg	2,35	4,28	2,44	3,07	2,38
Kumjølk, kr pr. l	¹⁾ 3,06	3,03	3,55	3,29	3,21
Kukjøt, kr pr. kg	²⁾ 34,69	35,31	33,51	30,42	24,18
Anna storfekjøt, kr pr. kg	²⁾ 39,87	41,04	39,55	36,19	27,97
Smagris, kr pr. stk		676,00	766,00		
Svinekjøt, slaktegris, kr pr. kg	20,65	21,16	20,79		
Sau- og lammekjøt, kr pr. kg	36,76	33,88	35,65	37,22	31,49
Ull, kr pr. kg	39,74	37,42	34,33	35,02	32,77
Egg, kr pr. kg				12,15	10,82

1) Inkl. distriktstilskot og grunntilskot tom. ar 1998

2) Inkl. distriktstilskot og grunntilskot tom. ar 1999

Tabell 11b Omradetal, Andre bygder, storleiksgruppe 2 (50–100 dekar)
Produksjonsinntekter og -kostnader pr. bruk

	1996	1997	1998	1999	2000
Korn	5 802	4 758	4 057	4 783	16 004
Poteter	20 802	27 130	5 463	30 082	33 214
Grønsaker	38 629	35 417	13 438	53 200	54 768
Andre planteprodukt	26 745	10 952	6 994	13 236	5 715
Planteprodukt	91 977	78 255	29 952	101 301	109 701
Storfe, mjølk	77 634	71 516	96 856	59 977	38 750
Stofe, livdyr	12 256	4 053	9 421	675	2 078
Kuslakt	9 253	6 294	17 945	10 637	11 090
Annet storfeslakt	22 900	31 086	12 283	32 431	19 568
Gris; smagris, slaktegris, purker	3 276	34 750	9 114		
Sau, livdyr og slakt	21 396	23 046	22 870	18 725	5 788
Ull	4 599	3 215	2 378	2 409	666
Fjørfe; egg, livdyr og slakt		114		42 198	29 770
Andre innt. husdyrholdet	-67	292		83	
Husdyrprodukt	151 247	174 366	170 867	167 134	107 709
Areal- og kulturlandskaptillegg, grovfor	29 529	30 216	41 102	25 917	16 800
Areal- og kulturlandskaptillegg, korn	2 373	2 615	2 005	2 555	4 888
Produksjonstillegg, husdyr	18 633	22 751	27 029	22 998	16 778
Drifts-, grunn- og distriktstilskot ¹⁾					30 402
Refusjon av avløysarutgifter	16 720	20 989	20 931	16 464	19 372
Andre tilskot og trygder	5 933	4 485	1 717	9 352	11 945
Leigeinntekter traktor og reiskap	5 451	1 974	403	1 834	1 343
Traktor i skogen	3 472	1 841	1 414	2 180	1 369
Anna			1 154		
Produksjonsinntekter i alt	325 335	337 491	296 575	349 734	320 307
Kraftfor	35 387	49 564	45 309	43 567	38 579
Andre forkostnader	6 234	8 207	10 684	3 298	3 320
Savarer	8 615	8 021	2 649	7 493	9 815
Handelsgjødsel og kalk	12 322	13 760	12 549	13 672	12 134
Konserveringsmidlar	1 512	2 231	2 511	1 413	1 367
Kjøp av dyr	19 378	14 794	6 533	24 507	19 305
Forbruksartiklar og diverse	17 624	17 368	12 354	16 287	17 581
Variable kostnader	101 070	113 943	92 589	110 238	102 101
Leigd arbeid	44 155	39 893	36 197	43 175	52 687
Drivstoff	4 139	3 100	3 305	3 940	3 624
Vedlikehald jord, vegar, grøfter, vassanl.	3 315	2 737	3 529	3 900	1 845
Vedlikehald driftsbygningar	10 362	6 828	7 258	5 631	7 991
Vedlikehald traktor og maskiner	15 223	13 157	12 301	17 834	14 681
Avskrivingar	24 483	22 683	21 516	35 883	41 880
Maskinleige	3 892	4 941	4 729	5 809	4 138
Andre kostnader	31 720	34 459	30 958	33 649	35 276
Faste kostnader	137 290	127 799	119 794	149 821	162 122
Kostnader i alt	238 360	241 742	212 383	260 059	264 223

1) Driftstilskot, grunntilskot og distriktstilskot er inkludert i prisane til og med ar 1999.

Fra og med ar 2000 vil desse tilskota bli ført på eigen linje.

Tabell 11c Omradetal, Andre bygder, storleiksgruppe 2 (50–100 dekar)
Resultat og balanse

	1996	1997	1998	1999	2000
Driftsoverskot	86 976	95 749	84 192	89 674	56 084
- Renter av aktiva i jordbruket	28 870	24 996	27 470	35 171	38 784
Familiens arb. fortjeneste	58 106	70 753	56 722	54 503	17 300
Familiens arb. fortjeneste pr. arsværk	63 453	75 677	67 612	63 277	23 404
Lønsevne i alt	102 261	110 647	92 919	97 678	69 987
Lønsevne pr. time	46,36	51,20	48,15	46,51	35,99
Vederlag til arb. og eigenkap. pr. arsv.	104 218	110 889	108 038	107 972	94 186
Rekneskapssamandrag					
Driftsoverskot, jordbruk	86 976	95 749	84 192	89 674	56 084
Driftsoverskot, skogbruk	3 549	-709	3 885	21 052	16 337
Driftsoverskot, tilleggsnæring		2 659	11 025	6 296	3 332
Driftsoverskot, anna næring	30 491	4 475	15 026	26 172	2 587
Lønsinntekt	164 844	158 359	194 238	187 468	257 417
Pensjonar	13 260	12 225	21 230	27 599	22 687
Sjukepengar		5 662	540	336	21 682
Aksjeutbyte / erstatning		15 462	2 822	6 436	9 755
Arbeid nyanlegg	101	5 386			10 715
Renteinntekter	6 033	5 513	10 236	10 234	9 865
- Renteutgifter	17 418	18 568	24 590	28 007	26 200
- Kar	2 343	679	650	1 085	3 689
Nettoinntekt	285 494	285 534	317 952	346 175	380 572
Privatforbruk eks. skatt	234 055	9 637	251 324	260 628	264 134
Skatt	85 292	32 079	83 490	97 620	117 836
Balanseoversikt (UB)					
Kontantar og bankinnskott	161 449	180 477	218 633	212 143	197 732
Andre krav	55 225	42 643	37 938	23 095	37 279
Omløpsmidlar jordbruket	59 647	59 261	49 806	62 325	49 324
Omløpsmidlar skog og andre næringar	433	29 937	29 885	11 930	26 644
Omløpsmidlar i alt	276 754	312 318	336 262	309 492	310 979
Anleggsmidlar jordbruk	392 431	365 875	352 089	438 245	501 376
Anleggsmidlar skogbruk	49 628	44 388	54 732	56 936	102 807
Anleggsmidlar anna næring	13 058	24 588	24 584	31 101	41 792
Hovudbygning	196 834	182 487	215 888	265 847	432 383
Privat	120 486	114 178	121 266	111 497	97 679
Anleggsmidlar i alt	772 437	731 516	768 559	903 626	1 176 037
Eigedelar i jordbruket	452 077	425 136	401 895	500 569	550 699
Eigedelar i alt	1 049 191	1 043 834	1 104 821	1 213 118	1 487 016
Kortsiktig gjeld	101 969	82 723	79 777	83 342	60 497
Langsiktig gjeld	255 247	299 330	322 898	327 571	401 441
Eigenkapital	691 974	661 781	702 145	802 205	1 025 078

Tabell 12a Omradetal, Andre bygder, storleiksgruppe 3 (100–200 dekar)
Produksjonstekniske data og opnadde prisar

	1996	1997	1998	1999	2000
Tal bruk i gruppa	54	52	51	48	48
Alder på brukar	47	46	46	47	47
Arealfordeling og avling pr. dekar					
Korn i alt, daa	3,2	2,6	3,4	3,5	2,9
Korn i alt, FEm pr. daa	427	314	327	329	294
Grønforvekster, daa	8,2	7,2	8,6	5,7	4,0
Grønforvekster, FEm pr. daa	340	372	378	397	397
Grovfor i alt, daa	141,7	143,9	144,6	139,0	135,8
Grovfor i alt, FEm pr. daa	405	425	417	411	402
Jordbruksareal i alt, daa	150,1	151,3	153,3	146,2	145,2
Jordbruksareal i alt, FEm pr. daa	404	421	411	407	399
Leigd areal, daa	54,3	50,8	50,1	43,4	47,3
Husdyrproduksjon					
Arskyr	10,1	10,5	10,1	10,1	10,0
Omsett mjølk, liter	56 408	56 888	56 769	55 440	52 976
Mjølkevote		59 770	58 160	57 071	54 959
Mjølk, pr. arsku, kg	6 243	6 139	6 417	6 277	5 967
Storfekjøt, kg omsett	2 368	2 533	2 621	2 519	2 626
Tal grisekull	1	1	1	1	2
Slaktegris, kg omsett	2 383	2 258	3 083	1 912	2 833
Vinterfora sauer	19	15	16	15	12
Kg kjøt pr. vf sau	24	24	23	26	29
Ull, kg omsett	104	95	82	77	67
Egg, kg omsett	2 330	2 241	3 038	2 926	2 804
Arbeidsforbruk, timar					
Brukar	1 954	1 962	1 930	1 858	1 826
Ektefelle	427	452	377	317	304
Barn under 17 ar	42	43	19	12	15
Sum familie	2 422	2 457	2 326	2 187	2 145
Leigd arbeid	622	651	600	632	656
Timar jordbruket	3 044	3 108	2 926	2 819	2 801
Timar skogbruket	153	131	124	122	78
Timar nyanlegg	42	73	58	30	28
Øpnadde prisar					
Bygg, kr pr. kg	1,84	1,85	1,76	1,87	1,71
Poteter, kr pr. kg	2,05	2,86	2,80	2,54	2,79
Kumjølk, kr pr. l	1) 3,54	3,33	3,66	3,29	3,23
Kukjøt, kr pr. kg	2) 34,94	34,98	33,69	30,15	23,73
Anna storfekjøt, kr pr. kg	2) 39,59	40,21	39,74	36,02	28,45
Smagris, kr pr. stk	777,00	745,00	804,00	714,00	664,14
Svinekjøt, slaktegris, kr pr. kg	22,48	20,37	21,27	19,58	18,42
Sau- og lammekjøt, kr pr. kg	2) 34,25	32,39	34,42	36,76	31,66
Ull, kr pr. kg	35,58	33,42	31,25	32,49	34,55
Egg, kr pr. kg	10,55	10,78	10,94	11,09	11,33

1) Inkl. distriktstilskot og grunntilskot tom. ar 1998

2) Inkl. distriktstilskot og grunntilskot tom. ar 1999

Tabell 12b Omradetal, Andre bygder, storleiksgruppe 3 (100–200 dekar)
Produksjonsinntekter og -kostnader pr. bruk

	1996	1997	1998	1999	2000
Korn	1 239	909	1 110	1 629	3 772
Grønsaker og poteter	61	10	1 417	2 646	10 415
Andre planteprodukt	11 089	12 327	8 408	6 990	4 387
Planteprodukt	12 390	13 245	10 935	11 265	18 574
Storfe, mjølk	256 739	246 260	255 242	242 694	171 094
Stofe, livdyr og slakt	105 733	118 411	110 449	86 917	87 242
Smagris	4 954	5 013	3 755	921	2 977
Slaktegris	50 014	54 310	61 310	35 898	60 010
Purker og ranar	1 279	1 644	1 441	1 136	2 564
Sau, livdyr og slakt	19 894	13 144	17 947	15 717	13 128
Ull	3 833	2 888	2 649	2 802	2 234
Fjørfe, egg	24 589	24 185	33 290	32 439	31 761
Fjørfe, livdyr og slakt	29	8	-4 403	4 218	2 977
Andre innt. husdyrhaldet	432	1 235	639	300	1 781
Husdyrprodukt	467 497	467 098	482 319	423 042	375 768
Areal- og kulturlandsk.till., grovfor	56 057	61 140	68 953	56 070	52 847
Areal- og kulturlandsk.till., korn	1 859	2 100	1 112	1 487	1 381
Produksjonstillegg, husdyr	46 342	48 346	50 913	51 798	57 402
Drifts-, grunn- og distriktstilskot ¹⁾					79 131
Refusjon av avlørsutgifter	36 417	36 288	36 179	38 649	45 771
Andre tilskot og trygder	2 067	650	2 336	5 776	5 617
Leigeinntekter traktor og reiskap	6 985	6 349	7 275	6 268	5 974
Traktor i skogen	6 291	4 229	3 938	4 073	2 853
Sal av mjølkevote					22 747
Anna	176	271	256	129	44
Produksjonsinntekter i alt	636 082	639 716	664 215	598 557	668 109
Kraftfor	122 830	129 148	133 640	118 503	125 054
Andre forkostnader	8 727	9 270	9 360	10 114	12 658
Savarer	3 998	3 019	3 970	3 607	4 438
Handelsgjødsel og kalk	22 421	22 520	20 985	19 974	16 637
Konserveringsmidlar	4 519	4 803	4 296	5 012	4 672
Kjøp av dyr	41 863	47 312	45 710	32 102	47 130
Forbruksartiklar og diverse	25 096	23 145	23 568	22 756	23 824
Variable kostnader	229 453	239 217	241 528	212 068	234 413
Leigd arbeid	61 250	64 269	62 487	68 696	68 941
Drivstoff	7 860	7 680	7 467	7 456	8 069
Vedlikehald jord, vegar, grøfter, vassanl.	2 275	2 683	3 571	3 698	4 551
Vedlikehald driftsbygningar	17 094	19 236	18 304	15 222	15 133
Vedlikehald traktor og maskiner	31 319	29 737	27 808	23 838	22 139
Avskrivingar	58 036	60 647	65 281	67 041	71 339
Maskinleige	7 172	8 557	8 624	9 074	10 372
Andre kostnader	40 217	44 017	45 625	44 013	50 107
Faste kostnader	225 223	236 827	239 167	239 037	250 651
Kostnader i alt	454 676	476 044	480 695	451 105	485 064

1) Driftstilskot, grunntilskot og distriktstilskot er inkludert i prisane til og med ar 1999.

Fra og med ar 2000 vil desse tilskota bli ført pa eigen linje.

Tabell 12c Omradetal, Andre bygder, storleiksgruppe 3 (100–200 dekar)

Resultat og balanse					
	1996	1997	1998	1999	2000
Driftsoverskot	181 406	163 672	183 521	147 452	183 045
- Renter av aktiva i jordbruket	62 937	61 738	69 679	73 405	72 796
Familiens arb. fortjeneste	118 469	101 934	113 842	74 047	110 249
Familiens arb. fortjeneste pr. arsverk	91 713	77 788	91 769	63 483	96 372
Lønsevne i alt	179 719	166 203	176 328	142 742	179 190
Lønsevne pr. time	59,04	53,47	60,27	50,63	63,98
Vederlag til arb. og eigenkap. pr. arsv.	135 798	125 151	142 870	126 415	149 837
Rekneskapsamandrag					
Driftsoverskot, jordbruk	181 406	163 672	183 521	147 452	183 045
Driftsoverskot, skogbruk	10 159	7 820	3 514	7 343	2 391
Driftsoverskot, tilleggsnæring		7 188	13 003	11 927	13 756
Driftsoverskot, anna næring	31 876	7 619	12 564	15 258	15 500
Lønsinntekt	109 753	124 389	144 713	161 066	165 752
Pensjonar	27 241	24 507	24 591	23 175	22 817
Sjukepengar		3 002	3 649	6 125	15 467
Aksjeutbyte / erstatning		7 946	-1 089	4 674	14 682
Arbeid nyanlegg	4 346	7 758	6 635	3 507	3 489
Renteinntekter	14 766	6 984	8 511	10 034	13 460
- Renteutgifter	39 827	34 457	38 751	45 786	52 020
- Kar	2 979	3 387	3 578	2 630	2 711
Nettoinntekt	336 742	323 041	357 282	342 146	395 628
Privatforbruk eks. skatt	260 235	262 279	276 743	285 047	295 053
Skatt	94 628	95 263	94 623	111 411	117 093
Balanseoversikt (UB)					
Kontantar og bankinnskott	186 130	164 727	162 883	177 682	171 645
Andre krav	129 227	84 181	74 890	85 545	71 669
Omløpsmidlar jordbruket	103 311	123 420	107 533	82 864	102 235
Omløpsmidlar skog og andre næringar	1 504	40 202	37 738	55 180	99 307
Omløpsmidlar i alt	420 172	412 530	383 044	401 271	444 856
Anleggsmidlar jordbruk	862 630	933 545	978 517	967 077	949 279
Anleggsmidlar skogbruk	99 928	105 001	108 964	107 337	93 871
Anleggsmidlar anna næring	75 113	77 462	70 524	83 780	74 499
Hovudbygning	323 460	339 373	359 600	323 267	386 396
Privat	81 804	84 261	93 414	94 254	95 560
Anleggsmidlar i alt	1 442 935	1 539 641	1 611 020	1 575 715	1 599 605
Eigedelar i jordbruket	965 941	1 056 965	1 086 050	1 049 941	1 051 514
Eigedelar i alt	1 863 107	1 952 171	1 994 064	1 976 986	2 044 461
Kortsiktig gjeld	178 728	213 911	201 076	205 898	192 408
Langsiktig gjeld	534 460	580 371	595 208	585 293	683 888
Eigenkapital	1 149 919	1 157 889	1 197 781	1 185 795	1 168 165

Tabell 13a Omradetal, Andre bygder, storleiksgruppe 4 (200–300 dekar)
Produksjonstekniske data og oppnådde prisar

	1996	1997	1998	1999	2000
Tal bruk i gruppa	11	13	14	17	19
Alder på brukar	42	43	44	43	43
Arealfordeling og avling pr. dekar					
Korn i alt, daa	7,4	12,9	13,6	13,9	13,6
Korn i alt, FEm pr. daa	475	418	338	302	360
Grønforvekster, daa	15,1	12,5	10,9	11,2	5,4
Grønforvekster, FEm pr. daa	339	315	347	365	275
Grovfor i alt, daa	238,1	230,7	224,1	222,3	230,3
Grovfor i alt, FEm pr. daa	402	416	439	394	364
Jordbruksareal i alt, daa	246,8	246,4	240,6	238,4	246,2
Jordbruksareal i alt, FEm pr. daa	404	419	430	385	365
Leigd areal, daa	69,8	92,3	87,9	112,3	97,9
Husdyrproduksjon					
Arskyr	14,2	13,4	13,5	11,6	12,0
Omsett mjølk, liter	73 534	75 771	73 417	68 726	68 798
Mjølkekvote		75 781	76 043	72 651	69 921
Mjølk, pr. arsku, kg	5 761	6 314	6 087	6 663	6 538
Kukjøtt, kg omsett	1 105	1 557	1 177	1 266	1 229
Anna storfekjøtt, kg omsett	2 728	2 134	3 378	2 923	2 378
Tal grisekull			3	3	1
Slaktegris, kg omsett	2 050	595	583	6 799	2 098
Vinterfora sauer	63	45	41	30	34
Kg kjøtt pr. vf sau	24	28	26	25	27
Ull, kg omsett	291	238	250	178	191
Arbeidsforbruk, timar					
Brukar	2 084	2 143	1 868	2 088	2 179
Ektefelle	171	244	399	413	430
Barn under 17 ar	33	59	29	20	35
Sum familie	2 288	2 446	2 295	2 521	2 644
Leigd arbeid	1 300	888	952	825	749
Timar jordbruket	3 588	3 334	3 247	3 346	3 393
Timar skogbruket	85	98	125	107	62
Timar nyanlegg	3	78	103	24	52
Oppnådde prisar					
Bygg, kr pr. kg	1,77	1,88	1,80	1,89	1,69
Poteter, kr pr. kg					
Kumjolk, kr pr. l	¹⁾ 3,40	3,23	3,61	3,32	3,20
Kukjøtt, kr pr. kg	²⁾ 35,03	34,85	32,81	30,78	23,33
Anna storfekjøtt, kr pr. kg	²⁾ 38,81	40,06	38,87	36,60	27,85
Smagris, kr pr. stk			806,00	733,00	650,41
Svinekjøtt, slaktegris, kr pr. kg	19,84	20,14	20,88	19,56	18,33
Sau- og lammekjøtt, kr pr. kg	²⁾ 32,93	31,99	33,25	37,63	32,34
Ull, kr pr. kg	36,46	37,41	34,38	34,56	32,19
Egg, kr pr. kg			10,00		

1) Inkl. distriktstilskot og grunntilskot tom. ar 1998

2) Inkl. distriktstilskot og grunntilskot tom. ar 1999

Tabell 13b Omradetal, Andre bygder, storleiksgruppe 4 (200–300 dekar)
Produksjonsinntekter og -kostnader pr. bruk

	1996	1997	1998	1999	2000
Korn	4 651	9 044	7 109	6 843	7 537
Olje- og grasfrø		6 154	753	5 882	1 419
Andre planteprodukt	8 660	12 379	10 546	8 968	2 496
Planteprodukt	13 312	27 578	18 408	21 693	11 452
Storfe, mjølk	307 252	301 377	314 485	292 025	220 322
Stofe, livdyr og slakt	170 534	177 675	189 500	149 543	105 790
Smagris			17 643	13 957	1 539
Slaktegris	44 310	11 068	40 360	116 474	38 263
Purker og ranar			3 842	7 089	1 190
Sau, livdyr og slakt	51 039	37 556	35 896	29 955	35 328
Ull	10 602	9 149	8 173	6 095	5 384
Geit; melk, livdyr og slakt					8 148
Fjørfe; egg, livdyr og slakt			45	27	-3
Andre innt. husdyrholdet		115	286	441	396
Husdyrprodukt	583 738	536 942	610 230	615 607	416 358
Areal- og kulturlandskaptillegg, grovfor	74 068	77 802	90 419	73 822	72 565
Areal- og kulturlandskaptillegg, korn	2 406	4 386	4 670	4 191	4 092
Produksjonstillegg, husdyr	59 251	61 193	65 856	65 867	79 250
Drifts-, grunn- og distriktstilskot ¹⁾					108 379
Refusjon av avløysarutgifter	43 536	36 944	45 952	45 743	59 887
Andre tilskot og trygder	103	4 367	6 975	5 700	7 548
Leigeinntekter traktor og reiskap	9 580	10 978	12 987	12 669	9 589
Traktor i skogen	2 564	2 986	4 546	2 982	3 891
Anna	1 109		2 964	88	
Produksjonsinntekter i alt	789 667	763 176	863 007	848 363	773 011
Kraftfor	150 591	128 953	155 346	171 604	134 988
Andre forkostnader	22 479	10 771	11 254	9 734	17 729
Savarer	4 643	6 134	5 291	6 592	5 399
Handelsgjødsel og kalk	36 700	37 205	35 510	32 957	27 823
Konserveringsmidlar	6 984	5 813	6 327	5 968	5 317
Kjøp av dyr	42 105	35 257	51 470	84 429	29 848
Forbruksartiklar og diverse	31 900	31 315	33 846	36 828	34 089
Variable kostnader	295 402	255 449	299 043	348 112	255 193
Leigd arbeid	126 632	90 061	105 753	95 987	89 508
Drivstoff	10 904	10 674	11 692	12 836	11 997
Vedlikehald jord, vegar, grøfter, vassanl.	3 635	5 594	4 190	4 684	3 795
Vedlikehald driftsbygningar	21 156	18 199	29 889	20 822	21 481
Vedlikehald traktor og maskiner	38 476	42 719	38 555	39 207	35 710
Avskrivningar	78 283	84 234	85 778	81 522	84 789
Maskinleige	8 032	16 609	18 379	10 270	15 052
Andre kostnader	52 966	58 759	58 459	64 897	62 717
Faste kostnader	340 083	326 849	352 695	330 227	325 049
Kostnader i alt	635 485	582 298	651 738	678 339	580 242

1) Driftstilskot, grunntilskot og distriktstilskot er inkludert i prisane til og med ar 1999.

Fra og med ar 2000 vil desse tilskota bli ført pa eigen linje.

Tabell 13c Omradetal, Andre bygder, storleiksgruppe 4 (200–300 dekar)

Resultat og balanse					
	1996	1997	1998	1999	2000
Driftsoverskot	154 182	180 878	211 270	170 024	192 769
- Renter av aktiva i jordbruket	95 743	86 836	100 971	102 273	102 765
Familiens arb. fortjeneste	58 439	94 042	110 299	67 751	90 004
Familiens arb. fortjeneste pr. arsverk	47 890	72 089	90 114	50 390	63 827
Lønsevne i alt	185 070	184 103	216 052	163 738	179 511
Lønsevne pr. time	51,59	55,22	66,54	48,94	52,91
Vederlag til arb. og eigenkap. pr. arsv.	131 500	137 726	161 692	127 240	133 552
Rekneskapsamandrag					
Driftsoverskot, jordbruk	154 182	180 878	211 270	170 024	192 769
Driftsoverskot, skogbruk	8 871	14 549	19 063	14 412	9 070
Driftsoverskot, tilleggsnæring		12 471	24 716	7 485	8 763
Driftsoverskot, anna næring	58 602	32 709	21 325	51 288	51 412
Løsinntekt	126 643	136 558	131 044	152 606	146 664
Pensjonar	2 526	1 015	2 284	13 215	13 270
Sjukepengar		247	6 747	16	7 869
Aksjeutbyte / erstatning		7 020	2 307	-98	6 365
Arbeid nyanlegg	285	8 367	11 748	2 845	6 451
Renteinntekter	12 804	7 110	5 924	9 954	9 182
- Renteutgifter	43 255	38 055	52 102	61 013	67 417
- Kar	9 238	6 621	6 142	5 396	3 462
Nettoinntekt	311 420	356 247	378 183	355 339	380 936
Privatforbruk eks. skatt	246 882	249 516	249 843	291 055	289 855
Skatt	94 766	114 789	112 243	130 595	117 387
Balanseoversikt (UB)					
Kontantar og bankinnskott	140 341	94 137	131 723	173 516	175 166
Andre krav	196 966	174 758	72 887	98 669	175 747
Omløpsmidlar jordbruket	156 988	180 818	202 947	151 727	128 713
Omløpsmidlar skog og andre næringar		48 988	54 801	39 048	14 268
Omløpsmidlar i alt	494 295	498 701	462 358	462 960	493 894
Anleggsmidlar jordbruk	1 311 511	1 297 542	1 402 442	1 290 419	1 319 999
Anleggsmidlar skogbruk	107 124	114 127	88 749	132 256	80 950
Anleggsmidlar anna næring	190 525	203 481	159 480	129 548	199 794
Hovudbygning	448 277	312 040	301 665	360 247	334 517
Privat	90 382	110 113	111 334	116 855	99 942
Anleggsmidlar i alt	2 147 818	2 037 304	2 063 670	2 029 325	2 035 202
Eigedelar i jordbruket	1 468 498	1 478 360	1 605 389	1 442 146	1 448 712
Eigedelar i alt	2 642 112	2 536 005	2 526 028	2 492 285	2 529 096
Kortsiktig gjeld	282 415	294 292	283 814	304 418	259 770
Langsiktig gjeld	578 557	635 770	710 146	712 290	861 583
Eigenkapital	1 781 141	1 605 943	1 532 068	1 475 577	1 407 743

Tabell 14a Omradetal, Andre bygder, mjølk og storfekjøl
Produksjonstekniske data og opnadde prisar

	1996	1997	1998	1999	2000
Tal bruk i gruppa	42	43	43	43	44
Alder pa brukar	46	47	47	47	47
Arealfordeling og avling pr. dekar					
Korn i alt, daa	2,4	3,1	4,2	5,7	8,3
Korn i alt, FEm pr. daa	468	372	387	342	325
Grønforvekster, daa	10,0	9,4	10,5	7,2	3,8
Grønforvekster, FEm pr. daa	321	356	383	379	377
Grovfor i alt, daa	146,4	152,5	155,5	162,9	172,9
Grovfor i alt, FEm pr. daa	393	430	422	407	402
Jordbruksareal i alt, daa	150,8	157,1	160,8	169,5	182,0
Jordbruksareal i alt, FEm pr. daa	393	427	419	407	397
Leigd areal, daa	62,5	61,0	62,9	68,9	67,7
Husdyrproduksjon					
Arskyr	11,6	12,4	12,3	12,9	13,7
Omsett mjølk, liter	62 910	66 498	66 826	69 329	70 960
Mjølkevote		69 274	70 268	73 611	72 034
Mjølk, pr. arsku, kg	6 081	5 995	6 108	6 128	5 853
Kukjøtl, kg omsett	1 138	1 169	1 232	1 249	1 391
Anna storfekjøtl, kg omsett	1 309	1 543	1 944	2 118	2 099
Slaktegris, kg omsett	22	13	83	1 982	72
Vinterfora sauer	2	2	1	1	1
Kg kjøtl pr. vf sau	23	26	25	23	26
Ull, kg omsett	11	9	3	6	7
Egg, kg omsett	2				
Arbeidsforbruk, timar					
Brukar	1 899	2 053	1 947	1 994	2 068
Ektefelle	299	317	315	350	373
Barn under 17 ar	36	24	22	13	14
Sum familie	2 234	2 394	2 285	2 357	2 455
Leigd arbeid	634	642	593	667	628
Timar jordbruket	2 868	3 036	2 877	3 024	3 083
Timar skogbruket	177	141	143	141	89
Timar nyanlegg	25	89	70	37	34
Opnadde prisar					
Bygg, kr pr. kg	1,76	1,87	1,82	1,89	1,69
Poteter, kr pr. kg	2,04	2,60	2,75	2,20	
Kumjølk, kr pr. l	¹⁾ 3,62	3,43	3,67	3,30	3,23
Kukjøtl, kr pr. kg	²⁾ 35,37	35,12	33,51	30,26	23,61
Anna storfekjøtl, kr pr. kg	²⁾ 39,73	41,12	39,72	36,20	28,28
Smagris, kr pr. stk					726,18
Svinekjøl, slaktegris, kr pr. kg	22,50	20,74	21,84	19,35	17,32
Sau- og lammekjøtl, kr pr. kg	33,56	28,71	32,76	35,23	31,03
Ull, kr pr. kg	25,44	26,77	27,95	17,83	24,31
Egg, kr pr. kg	11,00				

1) Inkl. distriktstilskot og grunntilskot tom. ar 1998

2) Inkl. distriktstilskot og grunntilskot tom. ar 1999

Tabell 14b Omradetal, Andre bygder, mjølk og storfekjøt
Produksjonsinntekter og -kostnader pr. bruk

	1996	1997	1998	1999	2000
Korn	425	1 256	1 242	2 234	3 415
Poteter	1 219	25		178	146
Andre planteprodukt	5 817	7 367	5 200	6 703	7 783
Planteprodukt	7 461	8 648	6 442	9 114	11 344
Storfe, mjølk	285 027	284 773	300 480	301 696	228 979
Stofe, livdyr	15 000	12 899	12 046	11 883	13 172
Stofe, kuskakt	42 759	45 541	44 369	39 393	32 088
Stofe, anna slakt	56 056	71 427	71 957	73 804	68 136
Grisar	1 291	354	10 897	33 048	3 988
Sau, livdyr og slakt	1 843	1 972	968	1 089	1 737
Ull	233	260	127	93	182
Fjørfe, egg	21	33	60	5	
Fjørfe, livdyr og slakt	1	-1	7	-2	-1
Andre innt. husdyrhaldet	143	705	463	205	691
Husdyrprodukt	402 374	417 963	441 374	461 214	348 972
Areal- og kulturlandskaptillegg, grovfor	55 256	60 951	68 925	60 551	61 549
Areal- og kulturlandskaptillegg, korn	903	1 146	1 039	1 325	2 706
Produksjonstillegg, husdyr	41 657	46 371	50 184	53 053	62 796
Drifts-, grunn- og distriktstilskot ¹⁾					101 552
Refusjon av avlørsarutgifter	33 953	37 050	34 083	40 879	50 027
Andre tilskot og trygder	1 400	1 142	3 307	4 607	4 814
Leigeinntekter traktor og reiskap	5 562	4 386	7 349	7 292	7 351
Traktor i skogen	6 430	4 072	4 608	4 253	3 705
Anna	119	223	547	151	12
Produksjonsinntekter i alt	555 114	581 952	617 858	642 439	654 828
Kraftfor	94 076	100 603	104 521	117 580	104 646
Andre forkostnader	10 587	10 046	11 415	10 876	14 561
Savarer	4 244	3 634	3 638	4 742	4 126
Handelsgjødsel og kalk	22 788	23 980	22 515	24 792	21 115
Konserveringsmidlar	4 517	4 930	4 562	5 602	5 702
Kjøp av dyr	17 041	17 447	24 656	39 741	22 838
Forbruksartiklar og diverse	22 637	23 584	24 105	26 114	28 993
Variable kostnader	175 888	184 224	195 412	229 446	201 981
Leigd arbeid	64 300	65 552	63 020	76 612	75 786
Drivstoff	8 152	7 806	7 202	9 085	9 525
Vedlikehald jord, vegar, grøfter, vassanl.	2 309	2 461	3 171	3 603	3 570
Vedlikehald driftsbygningar	18 550	18 496	19 842	17 519	18 226
Vedlikehald traktor og maskiner	31 347	29 115	29 606	30 188	29 142
Avskrivingar	55 879	61 651	65 086	73 009	77 099
Maskinleige	6 870	10 301	9 623	9 327	12 214
Andre kostnader	40 406	46 009	48 057	49 441	54 548
Faste kostnader	227 814	241 391	245 607	268 783	280 110
Kostnader i alt	403 702	425 615	441 019	498 229	482 091

1) Driftstilskot, grunntilskot og distriktstilskot er inkludert i prisane til og med ar 1999.

Fra og med ar 2000 vil desse tilskota bli ført pa eigen linje.

Tabell 14c Omradetal, Andre bygder, mjølk og storfekjøtt

Resultat og balanse					
	1996	1997	1998	1999	2000
Driftsoverskot	151 412	156 337	176 839	144 210	172 737
- Renter av aktiva i jordbruket	62 356	63 430	72 605	85 526	86 274
Familiens arb. fortjeneste	89 056	92 907	104 234	58 684	86 463
Familiens arb. fortjeneste pr. arsverk	74 745	72 766	85 531	46 683	66 036
Lønsevne i alt	153 356	158 459	167 255	135 296	162 250
Lønsevne pr. time	53,47	52,19	58,13	44,74	52,63
Vederlag til arb. og egenkap. pr. arsv.	126 637	123 961	138 674	116 125	130 683
Rekneskapsamandrag					
Driftsoverskot, jordbruk	151 412	156 337	176 839	144 210	172 737
Driftsoverskot, skogbruk	13 561	10 681	7 596	17 947	5 748
Driftsoverskot, tilleggsnæring		4 976	8 358	9 840	13 022
Driftsoverskot, anna næring	14 501	10 067	11 800	12 263	17 523
Løsinntekt	135 403	137 660	147 711	144 792	146 845
Pensjonar	18 849	16 183	21 064	20 242	22 170
Sjukepengar		2 261	1 335	8 970	16 702
Aksjeutbyte / erstatning		3 334	4 893	1 764	4 228
Arbeid nyanlegg	2 594	9 569	7 992	4 371	4 185
Renteinntekter	15 486	6 223	6 646	7 008	9 761
- Renteutgifter	38 210	34 845	44 138	55 128	59 228
- Kar	3 648	3 510	3 743	3 319	2 540
Nettoinntekt	309 949	318 936	346 353	312 961	351 153
Privatforbruk eks. skatt	263 128	255 965	273 879	276 188	275 212
Skatt	91 956	93 502	91 415	111 524	108 341
Balanseoversikt (UB)					
Kontantar og bankinnskott	129 183	108 686	104 874	100 003	113 871
Andre krav	117 332	114 718	103 890	107 674	117 554
Omløpsmidlar jordbruket	97 474	110 000	109 066	101 281	109 067
Omløpsmidlar skog og andre næringar	1 554	42 143	37 983	37 776	53 185
Omløpsmidlar i alt	345 542	375 547	355 813	346 734	393 677
Anleggsmidlar jordbruk	865 813	982 583	1 026 480	1 125 218	1 114 743
Anleggsmidlar skogbruk	120 739	122 047	127 334	140 914	114 613
Anleggsmidlar anna næring	47 911	60 495	53 516	86 490	123 717
Hovudbygning	361 830	339 619	340 235	337 348	391 256
Privat	90 299	99 134	104 578	112 036	108 754
Anleggsmidlar i alt	1 486 591	1 603 878	1 652 144	1 802 007	1 853 083
Eigedelar i jordbruket	963 287	1 092 583	1 135 546	1 226 499	1 223 810
Eigedelar i alt	1 832 133	1 979 425	2 007 958	2 148 742	2 246 760
Kortsiktig gjeld	173 677	205 368	210 941	229 853	177 823
Langsiktig gjeld	535 652	625 687	637 688	684 672	775 159
Eigenkapital	1 122 805	1 148 371	1 159 329	1 234 217	1 293 778

Tabell 15a Omradetal, Andre bygder, mjølkeproduksjon og sauehald
Produksjonstekniske data og oppnådde prisar

	1996	1997	1998	1999	2000
Tal bruk i gruppa	10	8	8	7	7
Alder på brukar	48	45	44	41	42
Arealfordeling og avling pr. dekar					
Korn i alt, daa					
Korn i alt, FEm pr. daa					
Grønforvekster, daa	4,9	7,9	4,4	8,4	6,6
Grønforvekster, FEm pr. daa	417	330	360	431	247
Grovfor i alt, daa	186,3	191,8	197,7	180,3	203,4
Grovfor i alt, FEm pr. daa	445	446	469	451	376
Jordbruksareal i alt, daa	187,1	192,8	198,3	181,0	203,9
Jordbruksareal i alt, FEm pr. daa	445	445	469	451	376
Leigd areal, daa	18,2	28,4	29,3	31,3	35,0
Husdyrproduksjon					
Arskyr	14,3	13,6	14,1	12,7	12,5
Omsett mjølk, liter	76 785	77 029	82 366	73 361	75 014
Mjølkevote		78 024	83 091	74 533	73 854
Mjøl, pr. arsku, kg	6 063	6 560	6 806	6 777	6 908
Kukjø, kg omsett	1 074	1 794	1 075	1 199	1 105
Storfekjø, kg omsett	1 087	1 263	1 763	1 495	1 260
Slaktegris, kg omsett	786	1 899	1 799	478	660
Vinterfora sauer	89	82	81	70	69
Gagnslam pr. vf sau	1,2	1,2	1,3	1,3	1,4
Sau- og lammekjø, kg omsett	2 494	2 143	2 220	1 844	1 869
Kg kjø pr. vf sau	23	26	26	26	28
Ull, kg omsett	468	414	503	380	452
Arbeidsforbruk, timar					
Brukar	2 570	2 495	2 414	2 319	2 272
Ektefelle	318	323	288	179	192
Barn under 17 ar	17	33	24	5	9
Sum familie	2 904	2 851	2 726	2 502	2 473
Leigd arbeid	1 012	1 025	1 082	918	1 103
Timar jordbruket	3 916	3 876	3 809	3 420	3 576
Timar skogbruket	112	178	144	141	158
Timar nyanlegg	87	66	21	19	39
Oppnådde prisar					
Bygg, kr pr. kg					
Poteter, kr pr. kg	2,00	3,58	3,58	2,54	4,07
Kumjølk, kr pr. l	¹⁾ 3,54	3,34	3,58	3,34	3,27
Kukjø, kr pr. kg	²⁾ 33,38	34,62	33,32	30,70	24,06
Anna storfekjø, kr pr. kg	²⁾ 36,22	37,85	36,65	37,11	27,62
Smagris, kr pr. stk.					
Svinekjø, slaktegris, kr pr. kg	23,08	20,26	21,66	20,42	18,36
Sau- og lammekjø, kr pr. kg	²⁾ 32,84	32,60	33,78	37,91	31,02
Ull, kr pr. kg	34,96	35,03	32,42	34,05	32,69

1) Inkl. distriktstilskot og grunntilskot tom. ar 1998

2) Inkl. distriktstilskot og grunntilskot tom. ar 1999

Tabell 15b Omradetal, Andre bygder, mjølkeproduksjon og sauehald
Produksjonsinntekter og -kostnader pr. bruk

	1996	1997	1998	1999	2000
Korn					
Poteter	313	1 220	874	1 402	1 300
Andre planteprodukt	6 286	3 958	8 088	4 052	2 947
Planteprodukt	6 599	5 178	8 962	5 454	4 247
Storfe, mjølk	329 095	314 238	352 760	317 032	245 184
Stofe, livdyr	18 715	19 759	13 461	9 270	8 246
Stofe, kuslakt	47 988	48 560	45 400	27 857	35 945
Stofe, anna slakt	35 807	51 532	66 310	52 952	33 623
Grisar	22 154	36 447	38 779	10 193	12 465
Sau, livdyr og slakt	76 103	69 139	75 266	70 182	62 990
Ull	16 571	14 942	15 555	14 850	13 944
Fjørfe, egg	16	20			
Fjørfe, livdyr og slakt	35	-125			
Andre innt. husdyrhaldet	407	140			714
Husdyrprodukt	546 891	554 651	607 531	502 336	413 111
Areal- og kulturlandskaptillegg, grovfor	67 127	73 676	84 692	61 924	62 375
Areal- og kulturl.tillegg, korn					
Produksjonstillegg, husdyr	66 667	71 130	75 335	84 196	91 741
Drifts-, grunn- og distriktstilskot ¹⁾					107 414
Refusjon av avlørsarutgifter	45 325	39 603	67 193	49 686	66 791
Andre tilskot og trygder	236	5 622	5 449	11 333	11 352
Leigeinntekter traktor og reiskap	3 032	8 775	9 802	7 685	3 257
Traktor i skogen	3 294	6 831	3 858	4 690	3 333
Anna			2 300		
Produksjonsinntekter i alt	739 171	765 465	865 122	727 304	763 621
Kraftfor	134 050	147 607	161 059	124 469	118 476
Andre forkostnader	13 144	12 553	13 458	12 066	9 494
Savarer	3 201	4 243	3 839	2 826	2 481
Handelsgjødsel og kalk	29 093	33 348	29 021	25 749	25 057
Konserveringsmidlar	5 902	6 301	5 789	7 316	6 227
Kjøp av dyr	26 102	31 462	29 718	12 165	14 388
Forbruksartiklar og diverse	29 552	32 486	34 419	34 570	34 581
Variable kostnader	241 044	268 000	277 303	219 161	210 704
Leigd arbeid	91 303	84 961	114 846	88 865	101 273
Drivstoff	4 818	6 398	9 075	6 044	9 713
Vedlikehald jord, vegar, grøfter, vassanl.	1 540	5 340	6 113	7 393	5 550
Vedlikehald driftsbygningar	20 272	22 568	25 913	16 277	22 913
Vedlikehald traktor og maskiner	28 216	34 345	37 077	24 635	26 531
Avskrivingar	53 580	65 913	74 331	61 940	61 928
Maskinleige	7 712	7 618	8 132	3 432	8 400
Andre kostnader	37 825	45 206	50 005	52 026	51 725
Faste kostnader	245 264	272 347	325 491	260 611	288 032
Kostnader i alt	486 308	540 347	602 794	479 772	498 736

1) Driftstilskot, grunntilskot og distriktstilskot er inkludert i prisane til og med ar 1999.

Fra og med ar 2000 vil desse tilskota bli ført på eigen linje.

Tabell 15c Omradetal, Andre bygder, mjølkeproduksjon og sauehald
Resultat og balanse

	1996	1997	1998	1999	2000
Driftsoverskot	252 863	224 618	262 328	247 532	264 885
- Renter av aktiva i jordbruket	65 773	67 284	78 851	80 666	79 490
Familiens arb. fortjeneste	187 090	157 334	183 477	166 866	185 395
Familiens arb. fortjeneste pr. arsverk	120 797	103 473	126 199	125 049	140 564
Lønsevne i alt	278 393	242 296	298 323	255 731	286 667
Lønsevne pr. time	71,09	62,51	78,33	74,77	80,16
Vederlag til arb. og eigenkap. pr. arsv.	155 776	140 206	171 649	169 174	178 364
Rekneskapsamandrag					
Driftsoverskot, jordbruk	252 863	224 618	262 328	247 532	264 885
Driftsoverskot, skogbruk	6 163	4 104	15 450	8 865	3 138
Driftsoverskot, tilleggsnæring		15 088	38 459	2 341	5 451
Driftsoverskot, anna næring	44 476				
Løsinntekt	58 900	59 776	98 800	152 154	151 827
Pensjonar	87			110	
Sjukepengar			7 814		25 361
Aksjeutbyte / erstatning		35 818	-	10 205	13 312
Arbeid nyanlegg	9 013	7 060	2 292	2 179	4 758
Renteinntekter	10 202	7 999	5 184	7 076	6 684
- Renteutgifter	28 296	27 661	37 830	39 953	38 328
- Kar	6 911	7 689	7 893	5 439	5 699
Nettoinntekt	346 496	319 112	384 603	385 071	431 389
Privatforbruk eks. skatt	229 940	250 462	287 876	302 391	343 461
Skatt	106 132	98 852	108 693	94 994	126 290
Balanseoversikt (UB)					
Kontantar og bankinnskott	258 992	232 517	141 215	168 586	146 272
Andre krav	99 888	59 117	64 790	47 463	61 680
Omløpsmidlar jordbruket	106 115	119 805	131 100	88 655	98 779
Omløpsmidlar skog og andre næringar	1 080	73 657	31 984	25 883	31 592
Omløpsmidlar i alt	466 075	485 096	369 088	330 587	338 323
Anleggsmidlar jordbruk	901 869	1 030 146	1 134 130	1 048 192	1 035 532
Anleggsmidlar skogbruk	42 893	65 267	34 491	42 119	40 783
Anleggsmidlar anna næring	24 641	50 839	56 884	43 424	46 114
Hovudbygning	389 589	359 230	374 033	361 812	355 939
Privat	60 339	68 087	63 021	64 695	105 474
Anleggsmidlar i alt	1 419 330	1 573 569	1 662 558	1 560 242	1 583 842
Eigedelar i jordbruket	1 007 984	1 149 951	1 265 230	1 136 847	1 134 311
Eigedelar i alt	1 885 405	2 058 665	2 031 646	1 890 829	1 922 165
Kortsiktig gjeld	165 399	199 502	234 894	190 119	194 445
Langsiktig gjeld	326 176	474 606	578 347	541 048	557 651
Eigenkapital	1 393 831	1 384 557	1 218 404	1 159 662	1 170 069

Tabell 16a Omradetal, Andre bygder, mjølkeproduksjon og svinehold
Produksjonstekniske data og oppnådde priser

	1996	1997	1998	1999	2000	
Tal bruk i gruppa	8	8	8	8	6	
Alder på brukar	45	45	46	45	39	
Arealfordeling og avling pr. dekar						
Korn i alt, daa						
Korn i alt, FEm pr. daa						
Grønforvekster, daa	5,6	8,4	11,8	6,5	7,3	
Grønforvekster, FEm pr. daa	436	331	340	442	348	
Grovfor i alt, daa	156,0	154,8	168,6	182,6	195,3	
Grovfor i alt, FEm pr. daa	378	359	347	284	329	
Jordbruksareal i alt, daa	156,0	163,2	171,9	185,9	200,8	
Jordbruksareal i alt, FEm pr. daa	378	357	340	279	320	
Leigd areal, daa	84,5	90,9	88,0	104,9	111,0	
Husdyrproduksjon						
Arskyr	10,2	9,9	11,0	9,6	10,7	
Omsett mjølk, liter	56 884	54 630	60 730	58 759	65 968	
Mjølkevote		61 428	60 297	58 944	65 530	
Mjøl, pr. arsku, kg	6 106	6 158	6 166	6 806	6 928	
Kukjø, kg omsett	1 272	888	1 098	899	1 011	
Anna storfekjø, kg omsett	1 365	1 443	1 186	1 223	1 246	
Tal grisekull	8	10	13	13	14	
Slaktegris, kg omsett	11 876	8 543	9 288	9 692	15 000	
Vinterfora sauer	1	1	1	15	19	
Kg kjø pr. vf sau	15	24	33	23	26	
Ull, kg omsett	10	30	7	62	85	
Arbeidsforbruk, timar						
Brukar	1 704	1 970	1 864	2 016	2 106	
Ektefelle	742	750	867	692	518	
Barn under 17 ar	44	75	8	23		
Sum familie	2 490	2 795	2 738	2 732	2 624	
Leigd arbeid	900	631	692	718	521	
Timar jordbruket	3 390	3 426	3 430	3 450	3 145	
Timar skogbruket	55	83	70	61	32	
Timar nyanlegg	5	36	80		17	
Oppnådde priser						
Bygg, kr pr. kg						
Poteter, kr pr. kg						
Kumjølk, kr pr. l	1)	3,65	3,40	3,59	3,22	3,11
Kukjø, kr pr. kg	2)	34,97	34,54	33,32	30,60	22,85
Anna storfekjø, kr pr. kg	2)	39,86	41,18	40,80	35,64	28,02
Smagris, kr pr. stk		777,00	745,00	805,00	728,00	653,04
Svinekjø, slaktegris, kr pr. kg		21,79	20,54	21,40	19,64	18,26
Sau- og lammekjø, kr pr. kg	2)	37,03	35,21	41,06	26,41	32,62
Ull, kr pr. kg		25,52	37,13	23,73	27,23	31,02

1) Inkl. distriktstilskot og grunntilskot tom. ar 1998

2) Inkl. distriktstilskot og grunntilskot tom. ar 1999

Tabell 16b

Omradedetal, Andre bygder, mjølkeproduksjon og svinehold
Produksjonsinntekter og -kostnader pr. bruk

	1996	1997	1998	1999	2000
Korn					
Poteter		150	50	100	78
Andre planteprodukt	3 605	6 503	6 117	2 041	6 373
Planteprodukt	3 605	6 653	6 167	2 141	6 451
Storfe, mjølk	264 674	242 759	275 490	259 282	205 200
Stofe, livdyr	5 399	29 935	12 537	27 746	7 665
Stofe, kuslakt	43 828	22 910	35 722	20 654	30 137
Stofe, anna slakt	64 468	72 155	48 687	27 258	41 166
Smagris	33 436	32 585	54 815	35 285	5 950
Slaktegris	230 815	216 842	176 558	192 339	299 418
Purkar og raner	8 633	10 686	15 522	21 202	9 121
Sau, livdyr og slakt	871	806	724	14 209	19 303
Ull	251	131	115	1 692	2 626
Fjørfe, egg	30				
Fjørfe, livdyr og slakt					
Andre innt. husdyrhaldet	434	63		1 095	2 667
Husdyrprodukt	652 838	628 870	620 168	600 760	623 251
Areal- og kulturl.till., grovfor	57 282	62 015	73 838	66 412	64 287
Areal- og kulturl.till., korn					
Produksjonstillegg, husdyr	47 287	47 178	51 562	56 165	69 520
Drifts-, grunn- og distriktstilskot ¹⁾					93 148
Refusjon av avløysarutgifter	40 285	36 110	38 997	47 126	72 267
Andre tilskot og trygder	144	550	523	2 072	10 015
Leigeinntekter traktor og reiskap	17 910	15 398	13 865	12 477	3 169
Traktor i skogen	2 959	2 641	2 728	3 599	862
Anna					244
Produksjonsinntekter i alt	822 310	799 414	807 848	790 751	943 214
Kraftfor	207 060	187 881	185 782	186 586	239 753
Andre forkostnader	4 825	10 131	5 511	13 511	11 027
Savarer	3 061	2 739	4 677	4 654	1 930
Handelsgjødsel og kalk	19 187	21 352	20 780	16 106	20 367
Konserveringsmidlar	5 075	4 723	4 576	3 581	4 078
Kjøp av dyr	110 644	119 456	81 173	86 253	92 502
Forbruksartiklar og diverse	35 856	28 687	32 979	38 654	32 790
Variable kostnader	385 708	374 968	335 478	349 345	402 447
Leigd arbeid	83 862	67 305	73 178	86 604	71 230
Drivstoff	10 122	11 671	11 364	10 492	9 207
Vedlikehald jord, vegar, grøfter, vassanl.	2 455	3 417	4 137	4 996	3 211
Vedlikehald driftsbygningar	14 883	23 266	18 659	19 651	22 772
Vedlikehald traktor og maskiner	36 035	39 868	26 745	23 836	26 997
Avskrivningar	69 913	59 510	63 764	70 025	87 898
Maskinleige	7 974	7 503	13 361	12 071	13 898
Andre kostnader	53 666	47 763	50 953	52 929	63 485
Faste kostnader	278 907	260 301	262 160	280 604	298 698
Kostnader i alt	664 615	635 269	597 638	629 948	701 145

1) Driftstilskot, grunntilskot og distriktstilskot er inkludert i prisane til og med ar 1999.

Fra og med ar 2000 vil desse tilskota bli ført på eigen linje.

Tabell 16c Omradetal, Andre bygder, mjølkeproduksjon og svinehald
Resultat og balanse

	1996	1997	1998	1999	2000
Driftsoverskot	157 695	164 145	210 210	169 803	242 069
- Renter av aktiva i jordbruket	70 987	60 209	69 415	66 982	89 718
Familiens arb. fortjeneste	86 708	103 936	140 795	102 821	152 351
Familiens arb. fortjeneste pr. arsværk	65 292	69 725	96 417	70 567	108 864
Lønsevne i alt	170 570	171 241	213 974	189 424	223 581
Lønsevne pr. time	50,31	49,98	62,38	54,91	71,09
Vederlag til arb. og eigenkap. pr. arsv.	108 021	105 647	132 805	114 895	159 056
Rekneskapsamandrag					
Driftsoverskot, jordbruk	157 695	164 145	210 210	169 803	242 069
Driftsoverskot, skogbruk	968	4 467	16 878	-2 225	-1 197
Driftsoverskot, tilleggsnæring		12 829	9 472	8 504	4 146
Driftsoverskot, anna næring	121 991	4 173	6 571	23 669	56 289
Løsinntekt	72 319	81 371	101 634	96 007	86 317
Pensjonar	25 019	16 693	16 171	18 164	14 490
Sjuekepengar		1 518	11 661	8 504	9 836
Aksjeutbyte / erstatning o.l.		7 601	-	8 082	10 871
Arbeid nyanlegg	523	3 800	9 138		2 019
Renteinntekter	1 626	732	3 253	4 355	10 530
- Renteutgifter	73 598	58 153	58 989	70 297	74 640
- Kar	3 417	2 291	1 809	1 634	5 273
Nettoinntekt	303 126	236 883	324 190	262 932	355 457
Privatforbruk eks. skatt	251 522	224 083	226 885	261 027	270 917
Skatt	60 712	61 869	87 758	104 018	105 014
Balanseoversikt (UB)					
Kontantar og bankinnskott	24 013	17 672	94 815	101 283	214 231
Andre krav	96 244	90 483	106 788	86 395	61 276
Omløpsmidlar jordbruket	118 055	172 609	112 268	100 393	143 748
Omløpsmidlar skog og andre næringar	180	6 577	10 332	12 139	35 704
Omløpsmidlar i alt	238 491	287 341	324 203	300 209	454 959
Anleggsmidlar jordbruk	957 654	840 323	1 024 846	824 060	1 162 308
Anleggsmidlar skogbruk	99 945	80 740	77 147	85 601	98 599
Anleggsmidlar anna næring	227 287	152 500	24 336	30 275	17 526
Hovudbygning	188 295	179 334	188 447	204 093	437 668
Privat	79 398	53 666	70 467	62 095	73 047
Anleggsmidlar i alt	1 552 579	1 306 563	1 385 243	1 206 124	1 789 148
Eigedelar i jordbruket	1 075 708	1 012 932	1 137 114	924 452	1 306 055
Eigedelar i alt	1 791 070	1 593 904	1 709 446	1 506 332	2 244 107
Kortsiktig gjeld	393 573	393 125	366 756	306 453	308 071
Langsiktig gjeld	890 937	708 776	795 349	785 838	910 412
Eigenkapital	506 560	492 003	547 341	414 042	1 025 624

Forklaring på faguttrykka i tabellsamlinga

Arbeid: Både leigd arbeid og arbeidet til familien vert registrert etter medgått arbeidstid. Born i familien over 17 år som har arbeidd i jordbruket, vert førde som leigd hjelp i rekneskapen. Arbeidet til familien på nyanlegg vert halde utanom produksjonen i jordbruket.

Areal: Jordbruksareal i dekar. Leigd jord er med i dette, men ikkje bortleigd. Overflatedyrka beite vert teke med som redusert areal. Utmarksbeite er ikkje med.

Avskrivning: Verdinedgang på grunn av slitasje og stigande alder. Det blir brukt lineære avskrivningar. (Like stor nominell verdinedgang kvart år).

Driftsoverskot: Produksjonsinntekter minus kostnader.

Eigenkapital: Totale egedelar minus gjeld.

Eigenkapitalprosent: Viser kor stor del av egedelane som er finansierte med eigenkapital.

Egedelar: Også kalt aktiva. Egedelar i jordbruket er verdsette ut frå bokført verdi, med andre ord innkjøpspris med tillegg av nyanlegg og frådrag for avskrivningar og fråsal.

Arbeidsfortenesta til familien: Driftsoverskot minus kalkulerte renter av gjennomsnittsverdi av egedelar i jordbruket

Kostnader: Verdien av dei varene og tenestene som er lagt ned (brukt) i produksjonen.

Lønsevne: Arbeidsfortenesta til familien pluss kostnader til leigd arbeid

Nettoinntekt: Driftsoverskot for alle yrkesgreiner, løsinntekter og trygd, med tillegg av renteinntekter og verdien av familien sitt arbeid på nyanlegg, minus rente- og kårutgifter.

Nettoinvestering: Verdi knytt til kjøp av faste egedelar som traktor, maskiner og reiskap, driftsbygningar, jord og grøfter, minus avskrivningar, investeringstilskot og verdien av selde egedelar.

Produksjonsinntekter: Verdien av varer og tenester som er produsert i løpet av året.

Vederlag til arbeid og eigenkapital: Driftsoverskot og kostnader til leigd hjelp, minus jordbruket sin del av renter på gjeld og kår.

Årsverk: Eit årsverk i jordbruket er sett til 1 875 timar.