NOTAT 2015 – 3

Økonomien i jordbruket i Agder-fylka og Rogaland

Trender og økonomisk utvikling 2004–2013

Tabellsamling 2009–2013

ANASTASIA
OLSEN

HEIDI
KNUTSEN

TORBJØRN
HAUKÅS



NILF

Norsk institutt for
landbruksøkonomisk forskning



NILF gjev ut ei rekkje publikasjonar

Kjem ut årleg:

- «Driftsgranskingar i jord- og skogbruk»
- «Handbok for driftsplanlegging»
- «Utsyn over norsk landbruk. Tilstand og utviklingstrekk»
- «Mat og industri. Status og utvikling i norsk matindustri».

Resultat frå forskning og utgreiingar vert gjevne ut i tre seriar:

- «NILF-rapport» – ein serie for publisering av forskingsrapporter og resultat frå større utgreiingar
- «Notat» – ein serie for publisering av arbeidsnotat, delrapportar, føredrag m.m. og sluttrapportar frå mindre prosjekt
- «Discussion paper» – ein serie for publisering av førebelse resultat (berre internettpublisering).

NILF gjev også ut:

- «Merverdiavgiftsnøkkel for landbruket»
- «Kontoplan for landbruksregnskap tilpasset NS 4102»
- Regionale dekningsbidragskalkylar.

NILF er sekretariat for Budsjettnemnda for jordbruket som årleg gjev ut:

- «Totalkalkylen for jordbruket» (Jordbrukets totalregnskap og budsjett)
- «Referansebruksberegninger»
- «Resultatkontroll for gjennomføringen av landbrukspolitikken»
- «Volum- og prisindeksar for jordbruket» som ligg på:

<http://www.nilf.no/PolitikkOkonomi/Nn/VolumPrisIndeksar.shtml>

NOTAT 2015–3

Økonomien i jordbruket i Agder-fylka og Rogaland

Trender og økonomisk utvikling 2004–2013

Tabellsamling 2009–2013

Anastasia Olsen

Heidi Knutsen

Torbjørn Haukås



NILF

Norsk institutt for
landbruksøkonomisk forskning

Serie	Notat
Redaktør	Sjur Spildo Prestegard
Tittel	Økonomien i jordbruket i Agder-fylka og Rogaland. Trender og økonomisk utvikling 2004–2013. Tabellsamling 2009–2013
Forfattarar	Anastasia Olsen, Heidi Knutsen, Torbjørn Haukås
Prosjekt	Publisering av distriktstall (D223)
Utgjevar	Norsk institutt for landbruksøkonomisk forskning (NILF)
Utgjevarstad	Oslo
Utgjevingsår	2015
Tal sider	80
ISBN	978-82-7077-903-1
ISSN	0805-9691
Emneord	Aust-Agder, Vest-Agder, Rogaland, jordbruk, utvikling, økonomi, resultat, distriktstall

Litt om NILF

- Forsking og utgreiing om landbrukspolitikk, matvaresektor og -marknad, føretaksøkonomi, nærings- og bygdeutvikling.
- Utarbeider nærings- og føretaksøkonomisk dokumentasjon innan landbruket; dette omfattar m.a. sekretariatsarbeidet for Budsjettnemnda for jordbruket og dei årlege driftsgranskingane i jord- og skogbruk.
- Utviklar hjelpemiddel for driftsplanlegging og rekneskapsføring.
- Er finansiert av Landbruks- og matdepartementet, Noregs forskingsråd og gjennom oppdrag for offentleg og privat sektor.
- Hovudkontor i Oslo og distriktkontor i Bergen, Trondheim og Bodø.

Forord

Driftsgranskingane er ei årleg rekneskapsgransking som omfattar om lag 888 bruk over heile landet. Grunnlagsmaterialet for denne granskinga er omfattande, og mange data vert det ikkje plass til i den landsdekkande publikasjonen. Dette notatet inneheld lokale data frå Aust-Agder, Vest-Agder og Rogaland.

Notatet er basert på driftsgranskingsdata frå dei tre fylka. I alt omfattar granskinga 91 bruk frå Rogaland og 50 bruk frå Agder-fylka. Bruka vert delt inn i to regionar, «Jæren» og «Agder og Rogaland andre bygder».

Driftsgranskingane i jord- og skogbruk er eit årleg fellesprosjekt som krev stor innsats av medarbeidarar ved alle kontora til NILF. Distriktskontoret i Bergen har ansvaret for tala frå Agder og Rogaland.

Anastasia Olsen, Heidi Knutsen og Torbjørn Haukås har hatt ansvaret for ulike delar av notatet. Torbjørn Haukås har lese gjennom og komme med nyttige kommentarar. Siri Fauske har ferdigstilt dokumentet for publisering.

Oslo, februar 2015

Inger-Anne Ravlum

Innhold

	Side
1 INNLEIING	1
2 DRIFTSRESULTATET FOR JORDBRUKET I AGDER OG ROGALAND 2013	3
3 TRENDAR OG ØKONOMISK UTVIKLING SISTE TIÅRET	7
3.1 Resultatmål i jordbruket	7
3.2 Totaløkonomien	11
3.3 Nettoinvesteringar, gjeld og gjeldsprosent.....	12
3.4 Inntektsverknad av jordbruksfrådraget.....	14
4 INVESTERINGAR I JORDBRUKET	17
4.1 Utvikling i ulike landsdelar	17
4.2 Kva har det vore investert i?	18
5 TABELLSAMLING 2009–2013	21

1 Innleiing

Driftsgranskingane i jord- og skogbruk har ei lang historie. Noregs Vel starta driftsgranskingar alt i 1911. Granskinga vart overteken av Noregs landbruksøkonomiske institutt (NLI)¹ ved opprettinga i 1947.

Hovudformålet med driftsgranskingane er å vise resultat og utvikling i økonomiske tilhøve på gardsbruk der inntekter frå jordbruket har eit vesentleg omfang. Driftsgranskingane skal vise økonomiske resultat for brukarfamilien og for ulike bruk med omsyn til storleik, driftsform og geografisk plassering. Vidare skal driftsgranskingane gje grunnlag for samanlikning med anna nasjonal og internasjonal statistikk, gje grunnlag for forskning og utgreiing, gje hjelp til rådgjeving og undervisning og innspel til offentleg politikk og forvaltning. Granskingane skal også gje grunnlag for dokumentasjon for den samfunnsøkonomiske verdiskapinga i landbruk og tilknytte næringar.

Etter 1950 har det kvart år vore med om lag 1 000 bruk i driftsgranskingane, dei siste åra er tal deltakarbruk noko redusert. I 2013 var det i alt med 888 bruk i driftsgranskingane, dessutan leverte 31 samdrifter data til undersøkinga. Tal frå samdrifter blir handsama separat og er ikkje med i driftsgranskingsmaterialet. Ved utval av bruk, er det lagt vekt på at driftsgranskingane skal vere representative for den delen av landbruket der storparten av inntekta kjem frå bruket. Nye bruk til driftsgranskingane vert rekrutterte ut frå lister over bruk som er tilfeldig trekte ut frå tilskotsregisteret til Landbruksdirektoratet. Uttrekte bruk skal ha ei standard omsetning større enn kr 150 000. Det er produksjonsomfanget, og ikkje det økonomiske resultat på det enkelte bruket, som er kriterium for utvalet. Deltaking i driftsgranskingane er frivillig, og det er inga grense for kor lenge eit bruk kan vere med, men brukaren skal ikkje vere eldre enn 70 år. Kvart år vert om lag 10 prosent av deltakarbruka skifta ut.

Det var 50 bruk frå Agder-fylka og 91 bruk frå Rogaland som var med i driftsgranskingane i 2013. Dei 141 bruka er fordelte på to regionar, *Jæren* med 58 bruk og *Agder og Rogaland andre bygder* med 83 bruk.

Kapittel to inneheld hovudtala for Agder og Rogaland som omhandlar driftsresultatet i jordbruket for året 2013. Kapittel tre viser utviklinga i økonomien i jordbruket, soliditeten og totaløkonomien til brukarfamilien dei siste ti åra. Trendane i denne perioden er presenterte i figurar, og alle bakgrunnsdata er deflaterte etter konsumprisindeksen. Kapittel fire tek føre seg investeringar i jordbruket. Kapittel fem er sjølv tabellsamlinga som inneheld tal frå driftsgranskingane for Agder og Rogaland for dei siste fem åra. Tabellane er delte inn slik at ein kan finne tal for *Jæren* og *Agder og Rogaland andre bygder*, fylka, ulike storleiksgrupper og ulike produksjonar. Utvalet av bruk i driftsgranskingane skal ikkje vere representativt for jordbruket i kvart fylke, men for regionene. Alle dei økonomiske data i kapittel fem (tabellane) er nominelle tal for åra, og dermed ikkje inflasjonsjusterte.

Sist i notatet finn ein forklaringar på dei faguttrykka som er nytta.

¹ NILF vart oppretta i 1986 ved at NLI vart slege saman med Sekretariatet for Budsjettnemnda i jordbruket.

2 Driftsresultatet for jordbruket i Agder og Rogaland 2013

Hovudtendensar:

- *Nedgang i jordbruksinntektene, men stor investeringsvilje i 2013*

Jordbruksinntekta til jærboendene gjekk ned med 9 prosent frå 2012 til 2013, men Jæren er framleis den regionen i landet med høgast jordbruksinntekt. I 2013 vart jordbruksinntekta til bøndene på Jæren kr 292 700 per årsverk. I resten av Rogaland og Agder gjekk jordbruksinntekta ned med 2 prosent frå 2012 til 2013, til kr 273 000 per årsverk.

Jæren

Mjølkeproduksjon er den mest vanlege driftsforma i Agder og Rogaland. Etter stor auke i jordbruksinntekta i 2012, gjekk jordbruksinntekta for mjølkebruka på Jæren ned med 21 prosent frå 2012 til 2013, og vart om lag som i 2011 med kr 267 400 per årsverk. I gjennomsnitt hadde bruka i denne gruppa 34,3 årskyr, ein auke på 0,8 årskyr frå 2012. Omsett mjølk auka med 5 prosent til 237 600 liter. Ytinga var uendra frå året før, ca. 7 600 kg per årsku. Det vart omsett 8,1 tonn storfekjøtt, ein auke på 17 prosent. Arbeidsinnsatsen var uendra med 1,8 årsverk à 1 845 timar.

Produksjonsinntektene auka med 10 prosent. Mjølkeprisen gjekk ned med 4 øre per liter for mjølkebruka på Jæren, og var i middel kr 4,97. Prisane på storfekjøtt auka både for kukjøtt og anna storfekjøtt, til høvesvis kr 42,33 og kr 49,13 per kg. Dei variable kostnadene auka med 21 prosent og dei faste kostnadene med 24 prosent. Mange fekk redusert avlingane etter dårleg overvintring på gras. Mykje av kostnadsauken er kjøpt av fôr og kostnader i grovfôr dyrkinga.

Nettoinvesteringane var svært store på desse bruka i 2013. Det vart investert mest i driftsbygningar, i middel var nettoinvesteringa i denne gruppa på kr 635 700. Stor utbyggingsaktivitet kan ha vore medverkande til det dårlege resultatet for desse bruka i 2013. Ein har tidlegare sett at bruk med store investeringar får redusert inntekta i åra kring investeringstidspunktet, men at dei etter nokre år har auka inntekta meir enn bruk som ikkje har investert. Store investeringar førte til auka avskrivningar. Saman med auka rentekostnader bidrog dette til nedgangen i jordbruksinntekta.

Bruka med mjølkeproduksjon kombinert med svinehald på Jæren fekk jordbruksinntekta si kraftig redusert frå 2012 til 2013. Reduserte produksjonsinntekter og auka kostnader gjorde at jordbruksinntekta gjekk ned med 32 prosent til kr 266 100 per årsverk.

Det var særleg i svinehaldet at inntektene vart reduserte, produksjon av svinekjøtt gjekk ned samstundes som prisane på både svinekjøtt og smågris gjekk litt ned. Mjølkeproduksjonen auka med 2 prosent medan oppnådd mjølkepris vart noko lågare for desse bruka enn for bruka med ein-sidig mjølkeproduksjon med kr 4,69 per liter.

Produksjon av storfekjøtt auka monaleg, med 2 tonn, og kjøttprisen auka både på kukjøtt og på anna storfekjøtt.

Årskutalet var om lag som i 2012, med 32,5 årskyr i gjennomsnitt. Det vart omsett 221 100 liter mjølk og 6,8 tonn storfekjøtt inkl. kukjøtt. Det vart omsett 75 400 kg

slaktegris og selt 753 smågris. Arbeidsinnsatsen gjekk ned med 2 prosent og var i 2013 på 2,1 årsverk à 1 845 timar.

Også desse bruka hadde svært stor nettoinvestering i 2013. Det vart investert både i driftsbygningar og maskinar og reiskap. I middel var nettoinvesteringa i denne gruppa på kr 710 700.

Det er få bruk i denne gruppa, og endringar på enkeltbruk kan gje store utslag for gruppa.

Av dei samla inntektene til familien på bruka på Jæren, utgjorde driftsoverskotet frå jordbruket 49 prosent, noko som var 7 prosentpoeng mindre enn i 2012. Tilleggsnæringer utgjorde 3 prosent og lønsinntekt 34 prosent. Resten av inntekta er anna næringsinntekt utanom bruket, pensjonar og kapitalinntekter.

Nettoinvesteringa på bruka på Jæren har generelt vore høg. Som i 2012, var Jæren den regionen som hadde høgast nettoinvestering med kr 464 600 i 2013. I gjennomsnitt for landet var nettoinvesteringane kr 192 700 i 2013.

Samla gjeld auka med 24 prosent og var i middel på 4,8 millionar kroner per bruk. Rentekostnaden auka med kr 23 400 til kr 178 800.

Maksimalt jordbruksfrådrag var kr 166 400 i 2013. Tek ein omsyn til inntektsverknad av jordbruksfrådraget, vert den skattekorrigerte jordbruksinntekta for bruka frå Jæren kr 316 400 per årsverk. Inntektsverknaden av jordbruksfrådraget utgjorde kr 33 100 per årsverk på Jæren. Det er ikkje teke omsyn til inntektsverknaden av jordbruksfrådraget i dei andre resultatmåla frå driftsgranskingane.

Agder og Rogaland andre bygder

For mjølkeprodusentane i dei andre bygdene i Rogaland og Agder gjekk jordbruksinntekta ned med 2 prosent frå 2012 til 2013, til kr 253 200 per årsverk. Årskutalet auka med ein, til 21 årskyr. Ytinga per årsku auka med 4 prosent til 7 000 kg, medan omsett mjølk auka med 9 prosent til 133 800 liter. Mjølkeprisen gjekk ned med 10 øre per liter, til kr 4,72. Storfekjøttproduksjonen auka med 1 150 kg og prisen på kukjøtt auka til kr 41,75 og på anna storfekjøtt til kr 50,40. Arbeidsinnsatsen auka med 200 timar og var på 1,8 årsverk i 2013. Det er same nivå som i 2011. Både produksjonsinntektene og kostnadene auka med ni prosent. Auka arbeidsinnsats og auka rentekostnader førte til nedgang i jordbruksinntekta per årsverk.

Nettoinvesteringa var lågare enn for mjølkeproduksjonsbruka på Jæren med kr 169 600, men også dette er ei høg nettoinvestering om ein samanliknar med tidlegare år.

Bruka med kombinert mjølkeproduksjon og sauehald i dei andre bygdene i Agder og Rogaland hadde 25,1 årskyr og produserte 7 500 kg mjølk per årsku i 2013. Det er ein nedgang på 0,7 årskyr frå 2012. Det vart omsett 174 100 liter mjølk. I tillegg hadde produsentane 121 vinterfôra sauer og dei produserte 2 400 kg lammekjøtt.

Mjølkeprisen auka med 4 øre per liter for desse bruka, noko som var 3 øre høgare enn det dei einsidige mjølkebruka oppnådde. Prisen på lammekjøtt auka med så mykje som kr 7,50 per kg for desse bruka, og var i middel kr 54,23 per kg.

Arbeidsinnsatsen var om lag uendra, med 2,1 årsverk.

Produksjonsinntektene auka med 6 prosent og kostnadene med 11 prosent. Saman med auka rentekostnader, gav det ei jordbruksinntekt på kr 268 200 for desse bruka. Det er ein nedgang på 6 prosent frå 2012 til 2013.

Nettoinvesteringa var svært høg også for denne gruppa i 2013, med kr 660 500 i middel per bruk. Det vart investert mest i driftsbygningar, men òg i maskinar og reiskap. Det er få bruk også i denne gruppa, og endringar på enkeltbruk kan derfor gje store utslag.

Jordbruksinntekta for bruk med ein-sidig sauehald i Agder og Rogaland andre bygder vart kr 204 400 i 2013. Det er ein nedgang på 4 prosent frå 2012. Desse bruka hadde 210 vinterfôra sauer, med ein produksjon på 5,6 tonn sau- og lammekjøtt. I gjennomsnitt oppnådde bruka med ein-sidig sauehald 1 krone meir per kg lammekjøtt enn bruka som driv sauehald i kombinasjon med mjølkeproduksjon. Produksjonsinntektene auka med 14 prosent. Auka kostnader særleg til kraftfôr, og kostnader i samband med grovfôr-dyrkinga og kostnader til leigd hjelp, førte til at jordbruksinntekta gjekk ned.

Driftsoverskotet frå jordbruket utgjorde 43 prosent av familiens samla inntekter, ein nedgang på 2 prosentpoeng frå 2012. Tilleggsnæringar utgjorde 8 prosent. Løns-inntekt utgjorde 29 prosent av familiens samla inntekter.

Nettoinvesteringane i dei andre bygdene i Rogaland og Agder var som i resten av landet høge i 2013, med kr 253 400. Samla gjeld auka til 2,9 millionar kroner, ein auke på 16 prosent. Rentekostnadene auka med kr 11 200 til kr 100 500.

Tek ein omsyn til inntektsverknad av jordbruksfrådraget, vert den skatte-korrigerte jordbruksinntekta for bruka frå dei andre bygdene i Rogaland og Agder kr 308 500 per årsverk. Inntektsverknaden av jordbruksfrådraget utgjorde kr 35 500 per årsverk.

Jordbruksinntekt er definert som løn til alt arbeid og rente på eigenkapitalen per års-
verk, og varierer mellom ulike produksjonar og storleik på bruka.

Agder og Rogaland

Alle dei presenterte resultatane er middeltal frå større grupper av bruk. Mindre grupper er ikkje presenterte her, men er med i gjennomsnittstala. Det er stor spreing i materialet, noko som ikkje kjem fram her. Middeltala for dei 141 bruka i Agder og Rogaland gjev likevel ein god peikepinn på korleis den økonomiske utviklinga for jordbruket har vore.

Tabell 2.1 Samla oversikt over økonomien i jordbruket i Agder og Rogaland.
2012–2013

	Tal bruk	Innmarksareal	Driftsoverskot per bruk		Jordbruksinntekt per årsverk		Skattekorrigert vederlag per årsverk		
			2012	2013	2012	2013	2012	2013	
Rogal./Agder, alle	141	330	469 300	437 100	297 800	282 000	331 100	316 400	
Jæren	Jæren, alle	58	596 800	506 800	321 900	292 700	352 700	325 700	
	100-299 daa	25	485 000	499 100	299 700	337 100	331 200	372 991	
	> 300 daa	29	671 300	493 600	331 800	242 600	364 327	276 000	
	Mjølkk	23	342	582 200	478 100	339 200	267 400	379 800	305 200
	Mjølkk/gris	10	371	878 500	599 600	390 500	266 100	425 400	301 300
	Andre bygder, alle	83	331	388 400	388 425	278 700	273 000	313 700	308 400
Agder og Rogaland andre bygder	100-299 daa	32	192	283 400	217 500	257 000	196 000	296 800	235 600
	> 300 daa	45	469	481 000	477 800	283 900	290 100	318 200	324 800
	Mjølkk	29	309	365 400	395 600	258 600	253 200	298 100	290 700
	Mjølkk/sau	11	447	515 200	484 700	284 900	268 200	320 500	300 300
	Sau	13	318	221 500	201 100	213 700	204 400	256 100	248 200

Alle beløpa i tabellen er oppgjevne i nominelle kroner.

Jordbruksinntekt per årsverk er definert som løn til alt arbeid og rente på egenkapitalen.

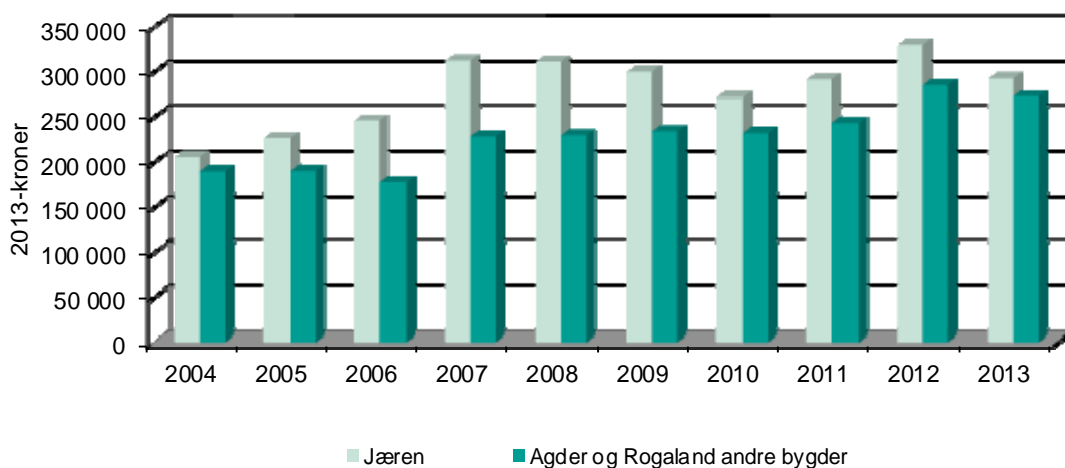

Figur 2.1 Jordbruksinntekt per årsverk à 1 845 timar i perioden 2004–2013

3 Trendar og økonomisk utvikling siste tiåret

Dette kapittelet viser ein del trendar og utviklingstrekk for jordbruket for Aust-Agder, Vest-Agder og Rogaland frå 2004 til og med 2013. Materialet er hovudsakleg delt inn i to område; *Jæren* og *Andre bygder*. Andre bygder omfattar dei to Agder-fylka og Rogaland utanom Jæren², og vil i den vidare teksten berre verte omtala som *Andre bygder*. For området *Jæren* er det for 2013 tal frå 58 bruk som ligg til grunn for framstillinga, og i gruppa *Andre bygder* er det 83 bruk. Til samanlikning har vi tatt med tal som viser utviklinga for heile landet. I dette kapittelet er det nytta figurar for å syne utviklinga. Nokre av gruppene er små, og for desse gruppene kan utskifting av bruk og større investeringar på enkelte bruk gje store utslag på resultatet. Alle resultatata i dette kapittelet er rekna om til 2013-kroner etter konsumprisindeksen.³

3.1 Resultatmål i jordbruket

Driftsoverskotet er produksjonsinntekter minus kostnader. Driftsoverskotet skal dekke vederlag til familiens eigen arbeidsinnsats, eventuelt anna ubetalt arbeid og vederlag til både eigen og lånt kapital. Figur 3.1 viser at Jæren har hatt høgast driftsoverskot i perioden mellom 2003 og til og med 2012. Trass i eit noko lågare driftsoverskot i Andre bygder samanlikna med Jæren, har driftsoverskotet til Andre bygder i stor grad halde tritt med utviklinga i landsgjennomsnittet (heile landet). Av dei to Agder fylka er det Aust-Agder som har hatt høgast driftsoverskot, medan Vest-Agder har hatt lågast driftsoverskot i perioden 2004 til 2013, sjå figur 3.2.

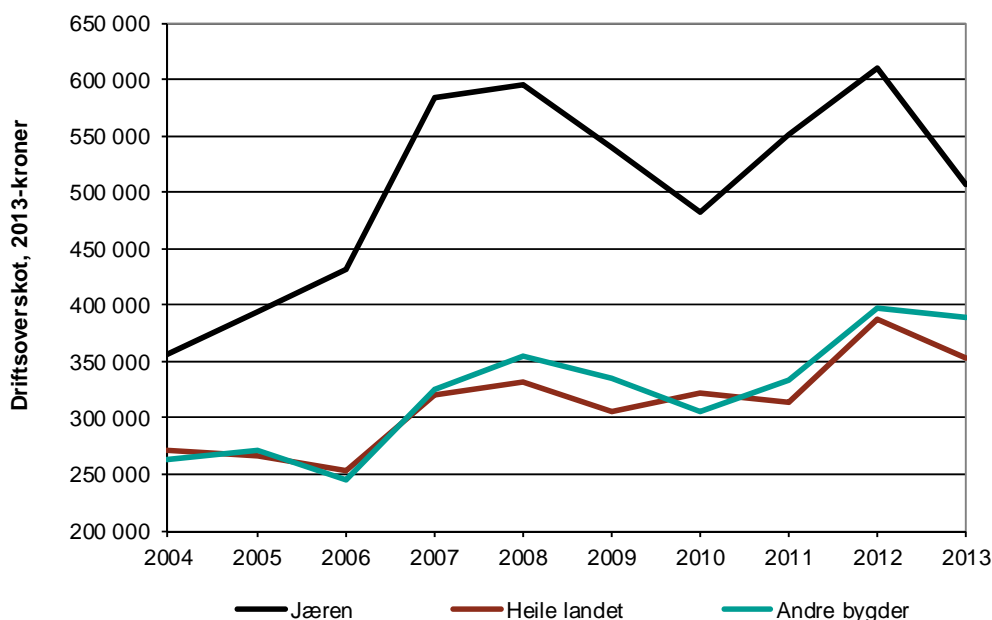

Figur 3.1 Driftsoverskot per bruk i ulike område. 2004–2013

² Jæren består av kommunane Sandnes, Stavanger, Hå, Klepp, Time, Sola og Randaberg.

³ Konsumprisindeksen i 2013 er 134,2, sjå ssb.no.

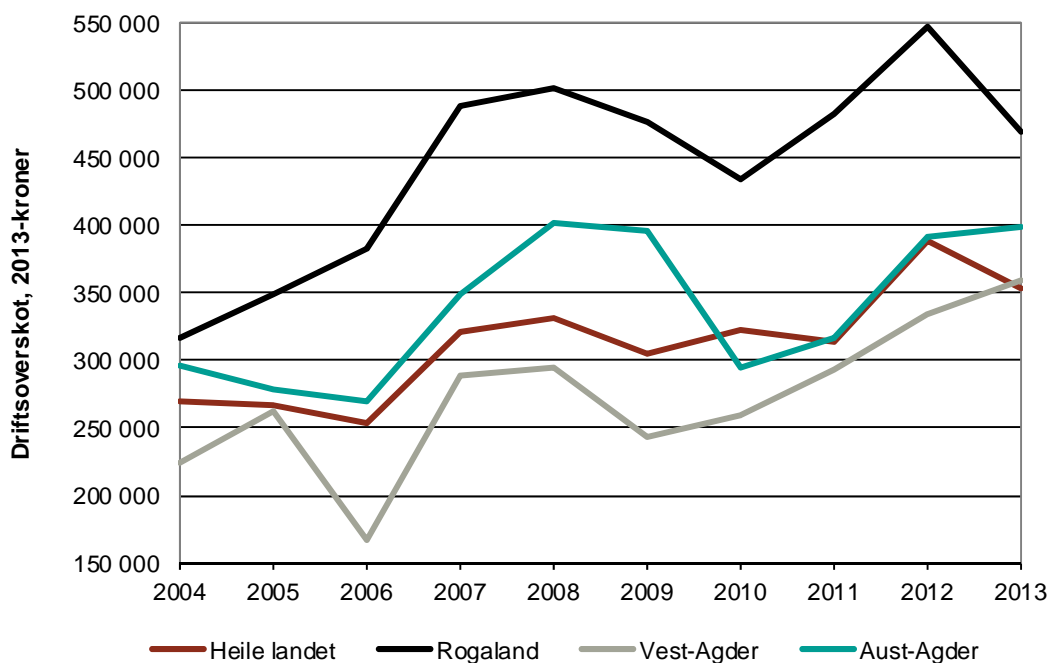

Figur 3.2 Driftsoverskot per bruk i ulike fylke. 2004–2013

Jordbruksinntekta er her definert som vederlag til alt arbeid og egenkapital per årsverk, og viser kor mykje som er att til å dekke alt arbeid på bruket (også leigd hjelp) og forrenting av egenkapitalen. Figur 3.3 viser gjennomsnittleg jordbruksinntekt for Jæren, Andre bygder og heile landet i perioden 2004 til 2013, medan figur 3.4 viser jordbruksinntekt for driftsformene mjølk og svin på Jæren, mjølk og storfe på Jæren, mjølk og storfe i Andre bygder, samt mjølk og sau i Andre bygder i same periode.

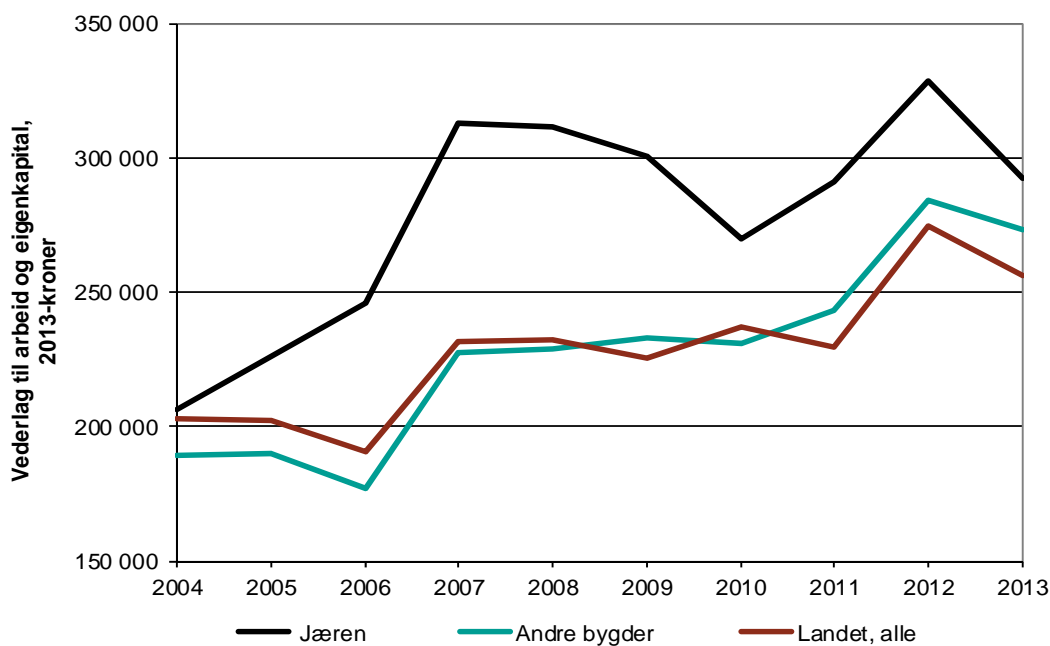

Figur 3.3 Jordbruksinntekt, målt som vederlag til arbeid og egenkapital per årsverk, Jæren og Andre bygder samanlikna med gjennomsnitt for landet. 2004–2013

Jordbruksinntekta på Jæren har, med unntak av 2004, følgd same utviklinga som landsgjennomsnittet, men lege godt over. Andre bygder i større grad har følgd utviklinga for landsgjennomsnittet med tanke på nivå.

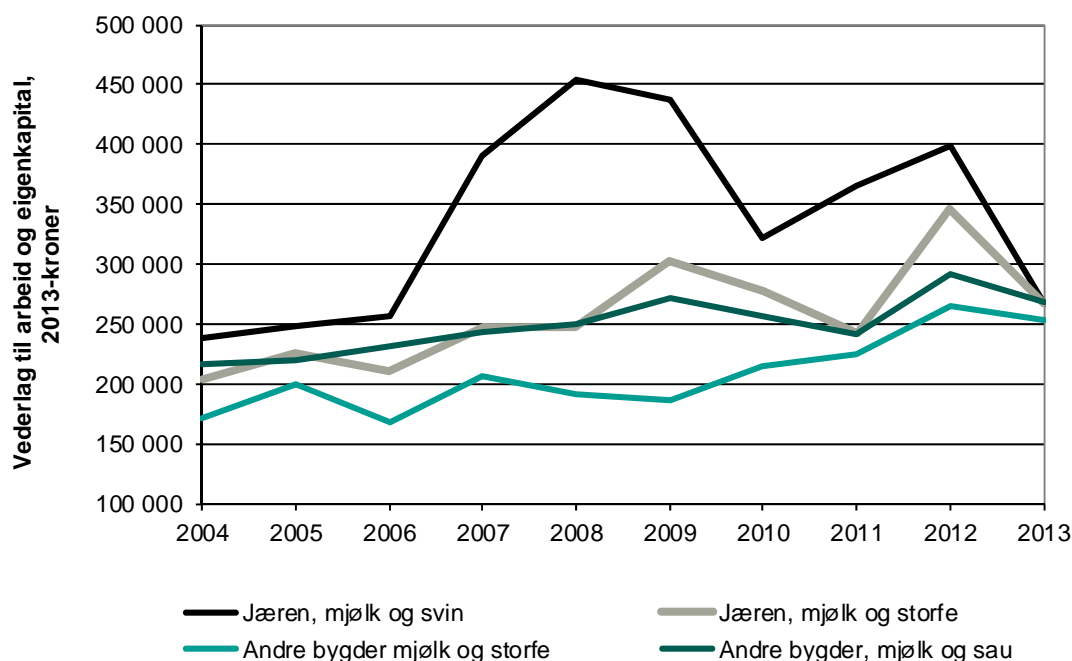

Figur 3.4 Jordbruksinntekt, målt som vederlag til arbeid og egenkapital per årsverk, for ulike driftsformer. 2004–2013

Det er driftsforma mjølk og svin på Jæren som har hatt høgast jordbruksinntekt av dei presenterte driftsformene i perioden 2004 til og med 2012, medan driftsforma mjølk og storfe i Andre bygder har hatt lågast jordbruksinntekt i same periode, sjå figur 3.4. I 2013 vart jordbruksinntekt for driftsforma mjølk og svin og mjølk og storfe på Jæren og mjølk og sau i Andre bygder på same nivå. Det skuldast dårleg økonomi i svinehaldet og avlingstap på grovfôr etter store vinterskader. Avlingstapet førde til auka fôrkostnader.

Lønsevne per time er arbeidsforteneste til familien pluss kostnader til leigd arbeid delt på alle innsette arbeidstimar. Lønsevna syner kor mykje som er igjen til løn når all innsett kapital har fått godtgjering. Siste 4 åra har kalkulasjonsrenta vore tre prosent.

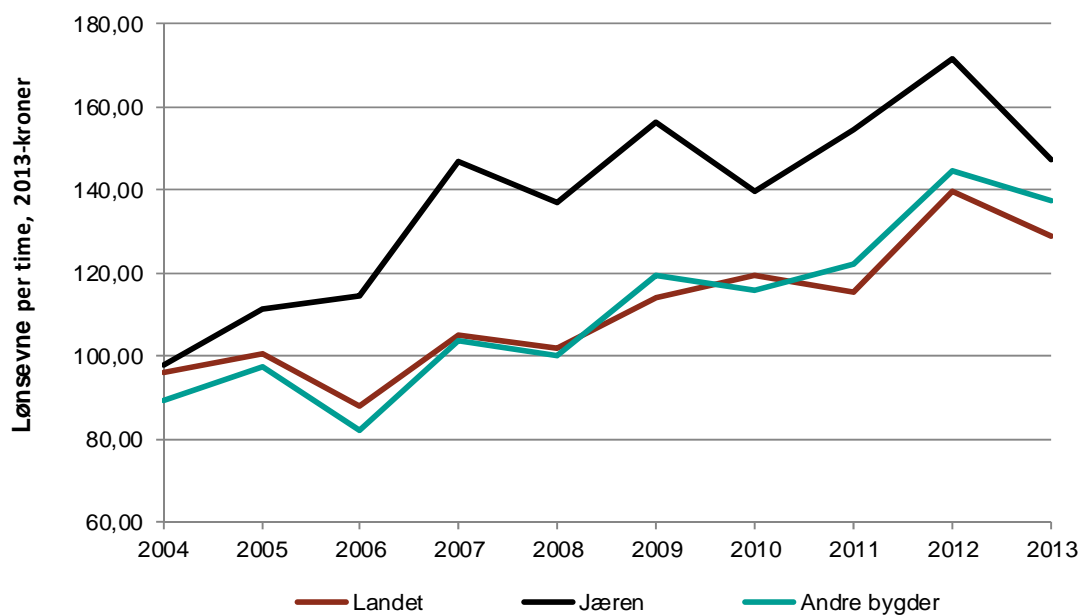

Figur 3.5 Lønnsevne per time, gjennomsnitt for landet, Jæren og Andre bygder. 2004–2013

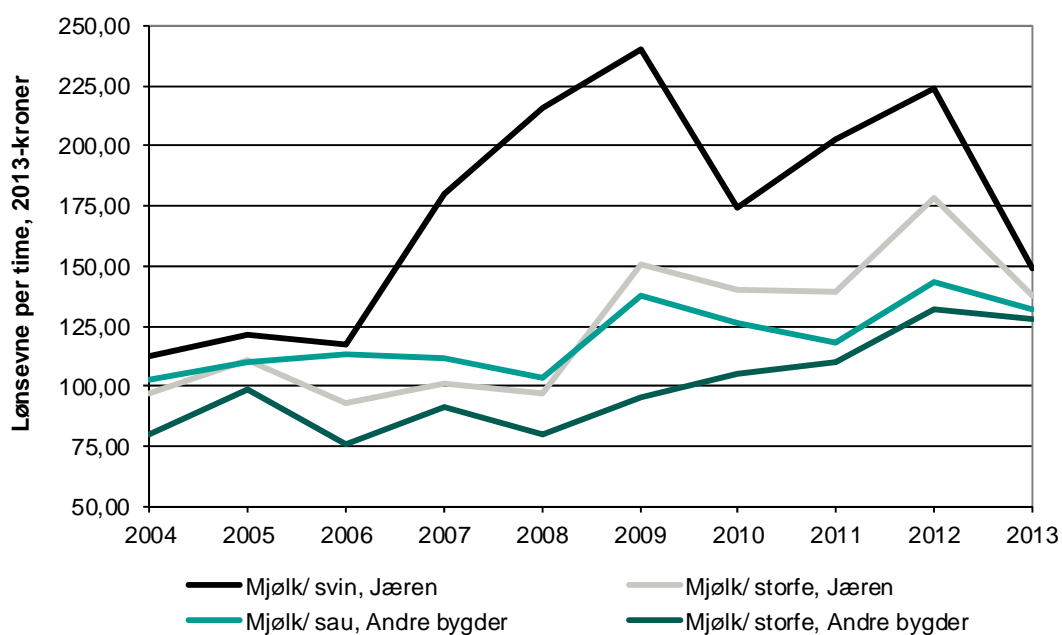

Figur 3.6 Lønnsevne per time, ulike produksjonar, Jæren og Andre bygder. 2004–2013

3.2 Totaløkonomien

Nettoinntekt er eit resultatmål for totaløkonomien (hushaldsinntekta) for brukarfamilien. Nettoinntekta er samla driftsoverskot frå alle næringar, løner, pensjoner, renteinntekter, verdi av eige arbeid på nyanlegg med frådrag av betalte renter og kår.

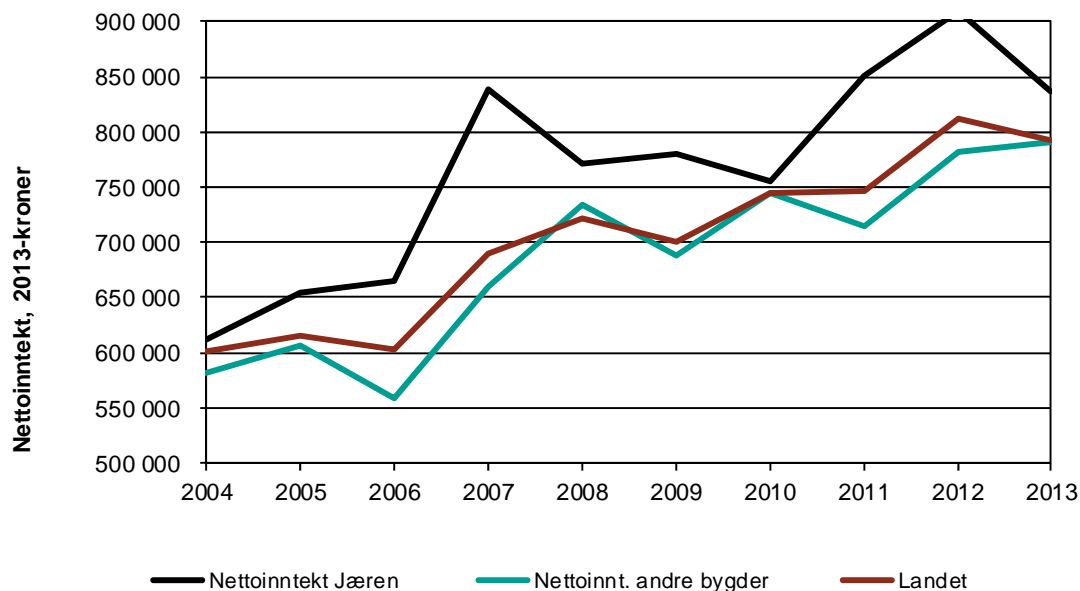

Figur 3.7 Nettoinntekt i gjennomsnitt per bruk, Jæren og Andre bygder samanlikna med landet. 2004–2013

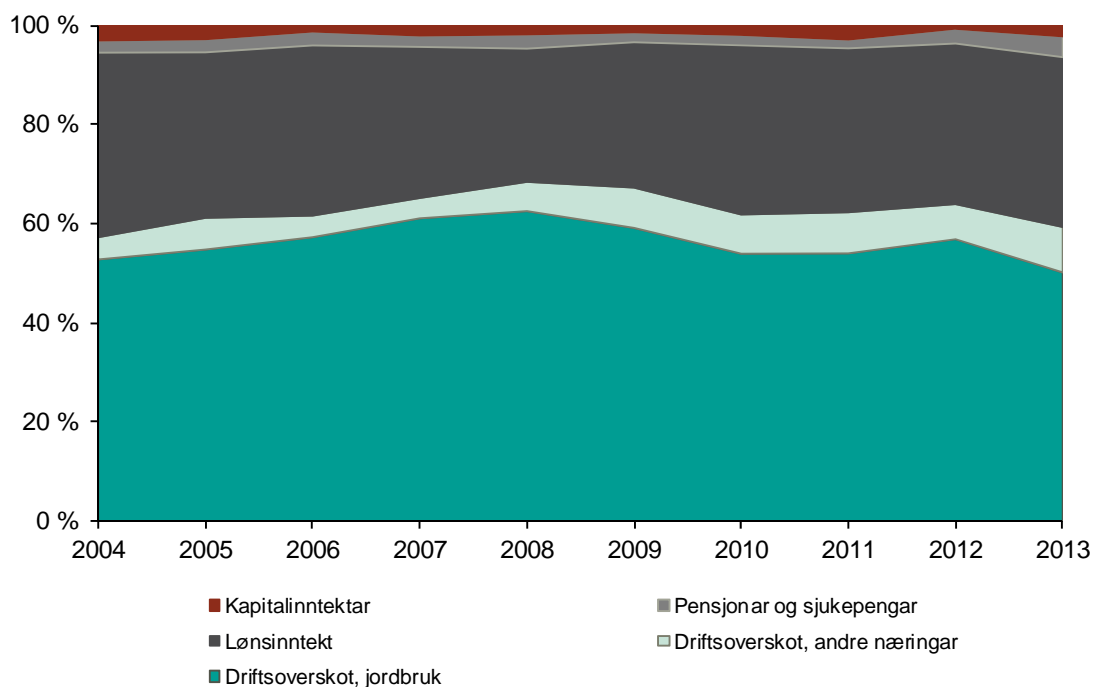

Figur 3.8 Prosentvis fordeling av samla inntekt, Jæren. 2004–2013

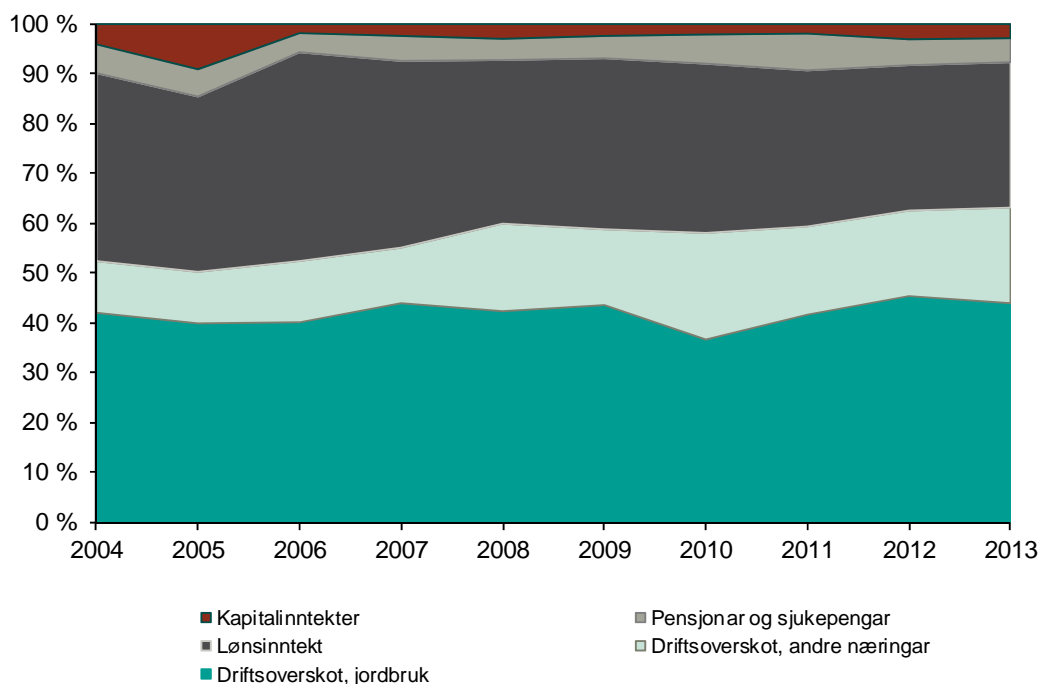

Figur 3.9 Prosentvis fordeling av samla inntekt, Andre bygder, 2004–2013

3.3 Nettoinvesteringar, gjeld og gjeldsprosent

Nettoinvesteringar er investeringar gjorde i løpet av året, minus avskrivningar, investeringstilskot og verdien av selde eigedelar. Positiv nettoinvestering vil seie ei oppbygging av produksjonsapparatet. Svingingar i nettoinvesteringar må sjåast i lys av rentenivået, forventningar til framtidig rentenivå, samt gjeldsgraden og lønsemda til gardsbruket. Sjølv om nettoinvesteringar ikkje inkluderer investeringstilskot, inngår slike tilskot i investeringsplanlegginga. Til ein viss grad vert derfor utviklinga i nettoinvesteringane påverka av tilskotsmidlar til landbruket.

Sjølv i relativt store grupper vil større investeringar på enkeltbruk gje utslag for gjennomsnittet for gruppa. Ein må derfor vurdere nettoinvestering over tid.

I 2013 var investeringsnivået både på Jæren og for Andre bygder høgast for 10-års perioden (figur 3.10). Både på Jæren og i Andre bygder investerte bønder i 2013 mest i driftsbygningar. Det vart også investert i maskiner og reiskap, dessutan i jord, vegar og grøfter.

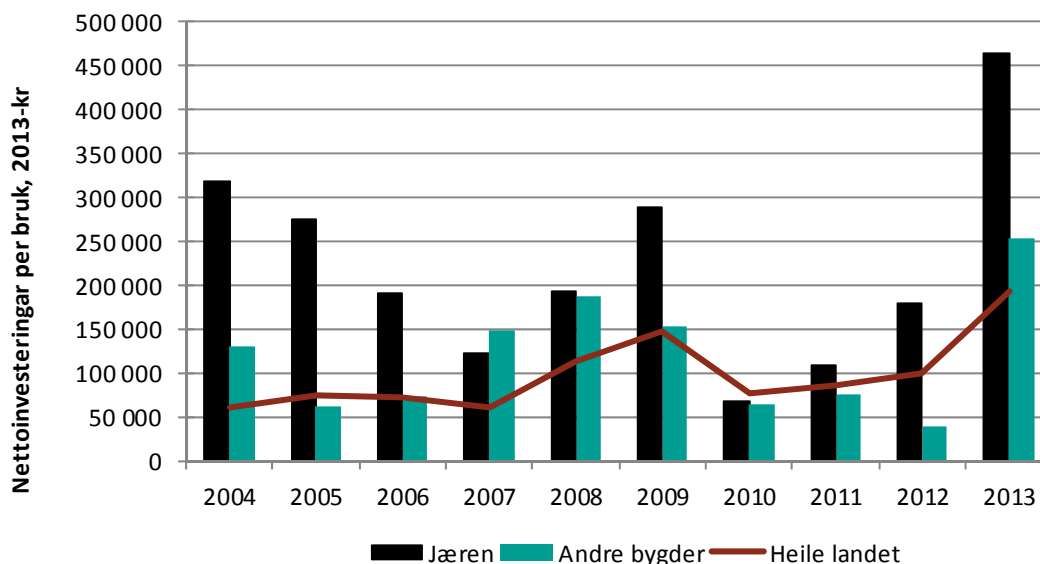

Figur 3.10 Nettoinvesteringar per bruk, Jæren og Andre bygder samanlikna med landet. 2004–2013

Gjeld er her all gjeld til brukarfamilien, også privat gjeld slik som gjeld til bustad, bil og studielån. Gjelda har vore aukande gjennom heile perioden, både for Jæren, Andre bygder og for landet, sjå figur 3.11. Dei to regionane i Agder og Rogaland ligg noko over landsgjennomsnittet, og i 2013 hadde bruka på Jæren i gjennomsnitt drygt 4,82 millionar kroner i gjeld, medan bruka i resten av Agder og Rogaland hadde 2,9 millionar kroner i gjennomsnittleg gjeld.

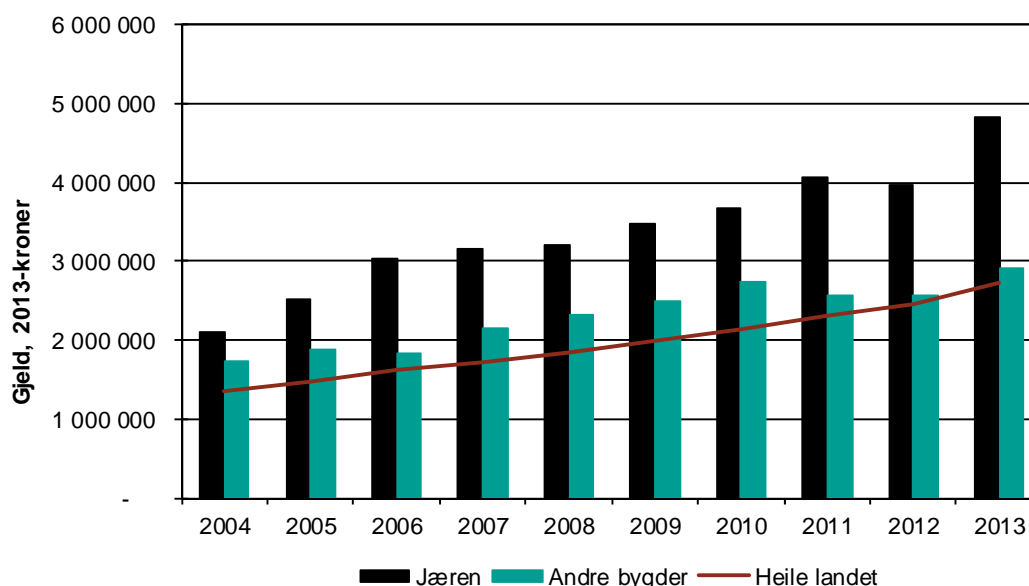

Figur 3.11 Gjeld i gjennomsnitt per bruk, Jæren og Andre bygder samanlikna med landet. 2004–2013

Gjeldsprosenten viser kor stor del av eigedelane som er finansiert med framandkapital⁴. Bruka på Jæren hadde ein gjeldsprosent på 58 prosent i 2013, medan gjennomsnittet for Andre bygder og landet var på høvesvis 50 og 48 prosent, sjå figur 3.12.

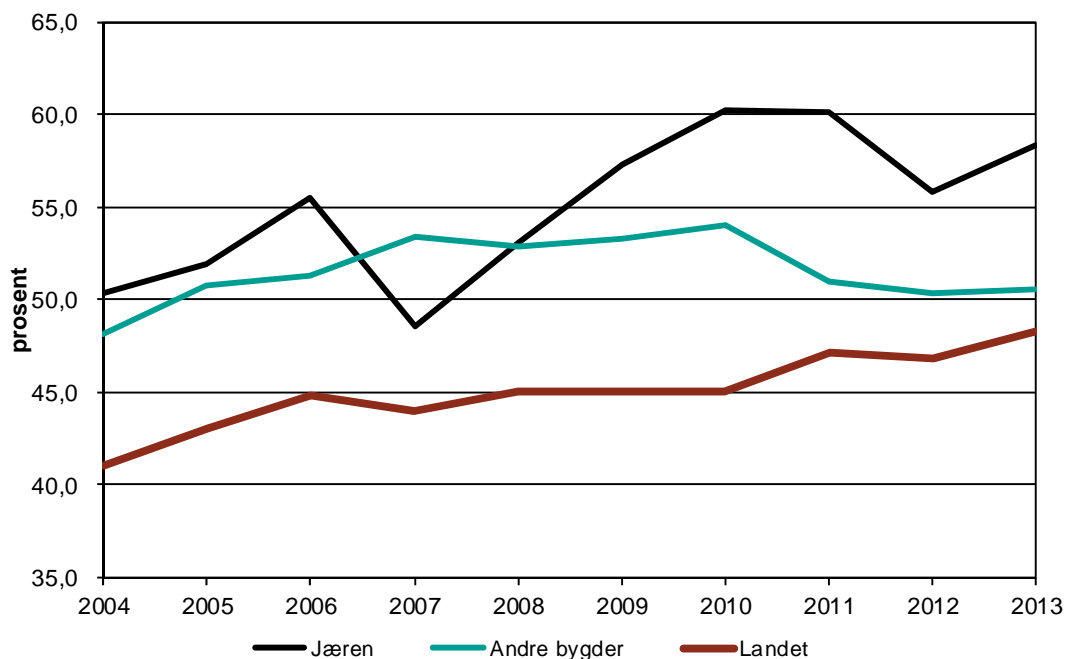

Figur 3.12 Gjeldsprosent per bruk, Jæren og Andre bygder samanlikna med landet. 2004–2013

3.4 Inntektsverknad av jordbruksfrådraget

Jordbruksfrådraget er eit inntektspolitisk verkemiddel for å auke disponibel inntekt etter skatt for bøndene. Dette verkemiddelet er ikkje omfatta av WTO-avtalen. Jordbruksfrådraget vart innført i 2000 og har gradvis auka sidan då. I 2007 vart maksimalt frådrag auka frå 71 500 til 142 000 kroner og har lege på same nivå til og med 2011. I 2012 auka frådraget til 166 400 kroner.⁵ Beløpet var uendra frå 2012 til 2013.

Inntektsverknaden av jordbruksfrådraget påverkar ikkje resultatmåla i driftsgranskingane, og kjem i tillegg til dei presenterte resultatmåla. Jordbruksfrådraget er etter kvart blitt ein del av inntektspolitikken i jordbruket, og i alminneleg inntekt vert jordbruksfrådraget gjeve til skatteytarar som har inntekt frå jordbruks- og/eller hagebruksverksemd eller driv med honning- og /eller pelsproduksjon som næring, sjølv om verksemda ikkje er knytt til jordbruk.

For 2013 gjaldt følgjande: Ved næringsinntekt opp til kr 63 500 var jordbruksfrådraget lik inntekta; ved næringsinntekt frå kr 63 500 og opp til kr 334 290 vart frådraget kr 63 500 pluss 38 prosent av all inntekt over kr 63 500. For å få maksimalt frådrag på kr 166 400, må næringsinntekta være lik eller høgare enn kr 334 300. Frådraget kan delast mellom brukar og eventuelt ektefelle. Skattelette vert 28 prosent av jordbruksfrådraget.

Marginal skatteprosent for 2013 vart endra frå 33 prosent til 39 prosent. Inntektsverknaden av jordbruksfrådraget per årsverk, når ein reknar 39 prosent marginalsatt,

⁴ Framandkapital inkluderer kortsiktig og langsiktig gjeld.

⁵ Sjå LOV-1999-03-26-14. Lov om skatt av formue og inntekt (skatteloven), § 8-1.

varierer frå bruk til bruk og frå produksjon til produksjon. Vi kjem fram til inntektsverknad per bruk ved å trekke ut 28 prosent av jordbruksfrådraget og dividere dette på 0,61. Inntektsverknad per bruk vert så dividert på tal årsverk for å komme fram til inntektsverknad per årsverk.

Det vart registrert kor stort jordbruksfrådraget var på alle bruka i driftsgranskingane i 2013 for å sjå på utnyttingsgraden. I gjennomsnitt per deltakarbruk for heile landet var jordbruksfrådraget kr 129 500. Jordbruksfrådrag føreset at skatteytar har næringsinntekt å trekke frådraget frå. Ein må også vere klar over at andre frådrag kan redusere effekten av jordbruksfrådraget. Ei viss grad av tilpassing gjer at jordbruksfrådraget også kan påverke næringsinntekta då nokre bønder vel lågare avskrivningar for å få maksimal nytte av jordbruksfrådraget. Dette gjeld særleg bruk med næringsinntekt opp mot grensa på kr 63 500 eller grensa for maksimalt frådrag på kr 334 300.

Tabell 3.1 Jordbruksfrådrag gruppert etter region, i 2013

Regioner	Tal bruk	Tal bruk med maks. frådrag	Tal bruk utan frådrag	Jordbruksfrådrag, kroner	Skatte-reduksjon	Inntektsverknad per årsverk
Austlandet, flatbygder	194	81	24	111 800	31 300	41 700
Austlandet, andre bygder	137	56	12	117 300	32 900	36 900
Jæren	58	40	4	144 600	40 500	33 000
Agder/Rogaland, andre bygder	83	40	2	136 900	38 300	35 500
Vestlandet	171	92	8	134 500	37 700	34 700
Trøndelag flatbygder	65	37	4	132 700	37 200	40 100
Trøndelag, andre bygder	71	44	1	146 100	40 900	38 000
Nord-Noreg	109	71	5	141 900	39 700	37 400
Alle	888	461	60	129 500	36 300	37 200

Tabell 3.2 Jordbruksfrådrag gruppert etter bruksstorleik, Jæren, i 2013

Arealgruppe	Tal bruk	Tal bruk med maks. frådrag	Tal bruk utan frådrag	Jordbruksfrådrag	Skatte-reduksjon	Inntektsverknad per årsverk
100–200 daa	7	5	1	133 700	37 400	48 400
200–300 daa	18	10	1	140 400	39 300	32 700
300–500 daa	22	16	1	148 800	41 700	34 300
over 500 daa	7	6	1	142 600	39 900	30 800
Alle	58	40	4	144 600	40 500	33 100

Tabell 3.3 Jordbruksfrådrag gruppert etter bruksstorleik, Andre bygder Agder og Rogaland, i 2013

Arealgruppe	Tal bruk	Tal bruk med maks. frådrag	Tal bruk utan frådrag	Jordbruksfrådrag	Skatte-reduksjon	Inntekts-verknad per årsverk
100–200 daa	18	3	1	106 800	29 900	36 800
200–300 daa	13	5	0	138 000	38 600	43 400
300–500 daa	30	15	1	139 500	39 100	39 400
over 500 daa	15	13	0	162 700	45 500	28 900
Alle	82	40	2	137 000	38 300	35 500

Tabell 3.4 Jordbruksfrådrag gruppert etter driftsformer, i 2013

Driftsform	Tal bruk	Tal bruk med maks. frådrag	Tal bruk utan frådrag	Jordbruksfrådrag	Skatte-reduksjon	Inntekts-verknad per årsverk
Jæren						
Mjølkk	23	16	1	149 600	41 900	37 800
Mjølkk-svin	10	9	0	157 800	44 200	35 200
Mjølkk-sau	6	3	1	136 000	38 080	32 300
Andre bygder						
Mjølkk	28	16	0	149 000	41 700	37 500
Mjølkk-sau	11	6	0	150 000	42 000	32 100
Sau	13	4	0	125 100	35 030	43 800

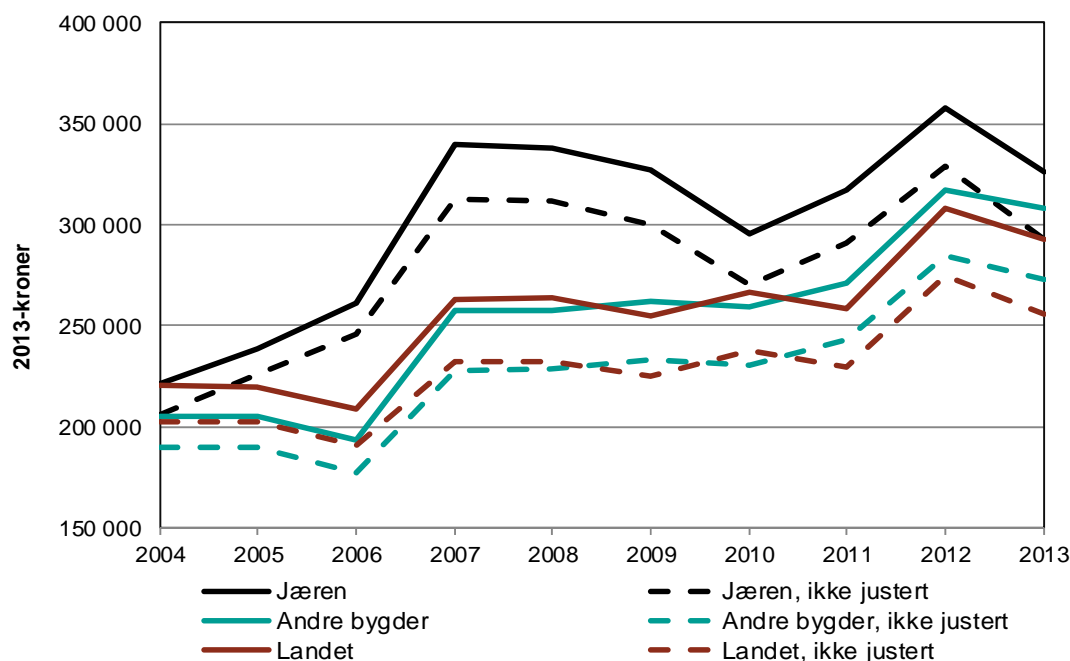

Figur 3.13 Skattejustert jordbruksinntekt målt som skattejustert vederlag til arbeid og eigenkapital samanlikna med jordbruksinntekt før justering. 2004–2013

4 Investeringar i jordbruket

Ein viktig indikator på om ein har tru på næringa i framtida, er om ein investerer i nye driftsmiddel. Jordbruket er ei langsiktig næring, og avgjerder om større investeringar til dømes i ny driftsbygning, vil påverke produksjon og økonomi i fleire tiår framover.

Investeringslysten i jordbruket har variert mykje over tid. I starten av 1990-talet var det låg investeringslyst, og fram til om lag 2004 låg investeringane i jordbruk på eit lågt nivå. Dei siste 10 åra har det vore aukande investering i næringa, og 2013 låg ein på eit rekordhøgt investeringsnivå blant deltakarane i driftsgranskingane. I undersøkinga presenterer vi nettoinvestering per bruk i middel for grupper. Nettoinvestering er bruttoinvestering minus avskrivningar, fråsal og investeringstilskot.

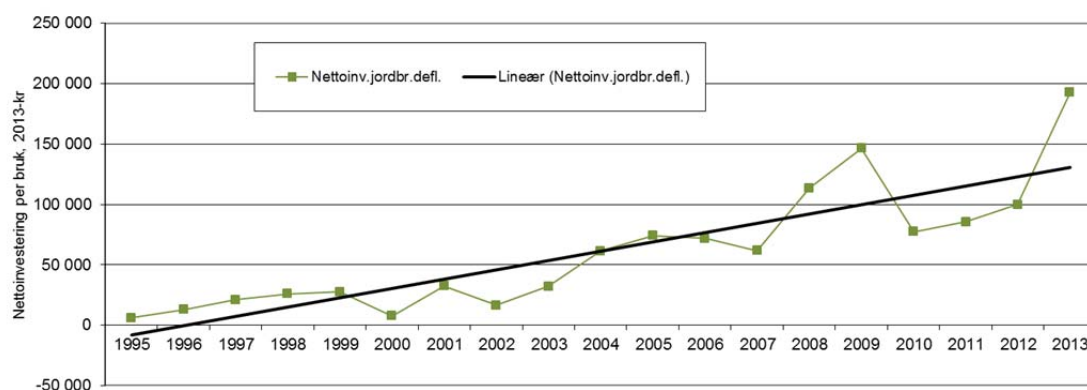

Figur 4.1 Nettoinvestering i jordbruket, landet 1995–2013 i faste kroner

Figur 4.1 viser gjennomsnittleg nettoinvestering per bruk for alle deltakarane i landet i perioden 1995 til 2013. Vi ser at gjennomsnittleg nettoinvestering var låg i perioden 1995–2004. Etterpå har det vore ein gradvis auke fram til finanskrisa. Likevel var nivået høgt i historisk samanheng fram til nytt toppnivå i 2013.

4.1 Utvikling i ulike landsdelar

Investeringsnivå målt som nettoinvestering per bruk har variert mykje mellom ulike regionar. Det har også variert mykje i kva det har vore investert i. Av regionar er det Jæren som merker seg ut.

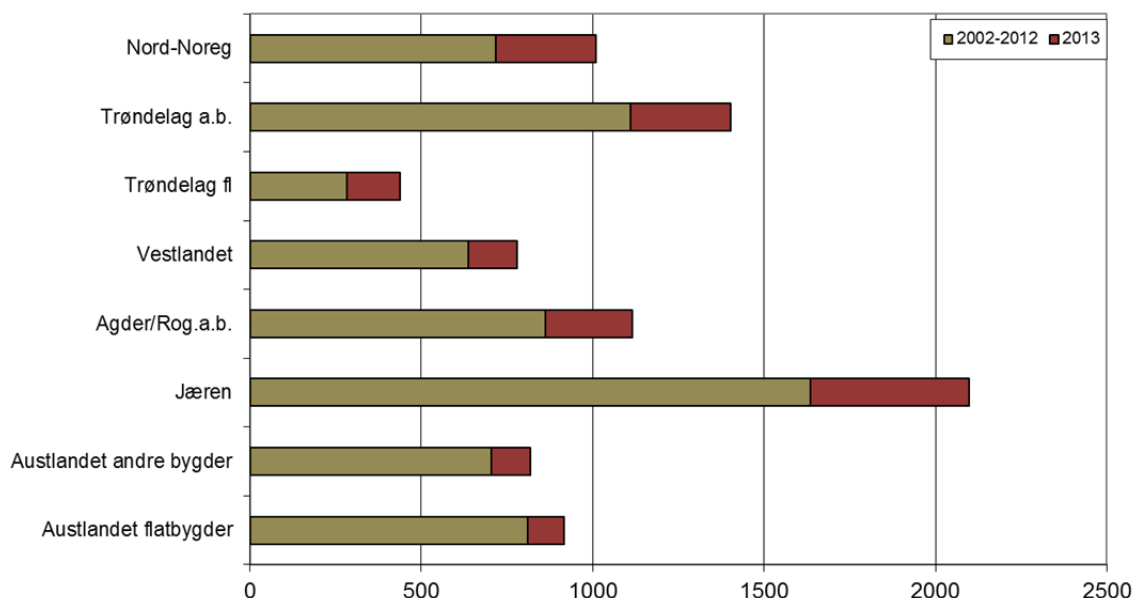

Figur 4.2 Akkumulert nettoinvestering 2002–2013 ulike regionar i 2013-kr

Figur 4.2 viser at nettoinvesteringa har vore klart høgare på Jæren enn i dei andre regionane. I 2013 var gjennomsnittleg nettoinvestering på Jæren kr 464 000 per bruk medan gjennomsnittet for landet låg på kr 192 700 per bruk som også var rekordhøgt. Andre bygder i Rogaland og Agder låg også over landsmiddelet med kr 253 400 i nettoinvestering per bruk. Akkumulert for dei tolv åra er det flatbygdene i Trøndelag som har hatt lågast nettoinvestering, medan dei tunge husdyrområda i Trøndelag andre bygder er regionen som kjem nærmast Jæren.

4.2 Kva har det vore investert i?

I driftsgranskingane er anleggsmidlane delte inn i ulike grupper. Det er bygningar som også inkluderer fast teknisk utstyr i bygning, traktorar og maskiner, jord, vegar og grøfter og mjølkekvote. Kva det har vore investert i, varierer over tid og etter kva produksjon som dominerer i ulike regionar.

For dei fleste område er det driftsbygningar som dominerer, og er ofte det mest kostbare objektet ein investerer i på eit gardsbruk. Driftsbygningar omfattar også teknisk utstyr i bygning, til dømes mjølkerobot. På Jæren var det i perioden 1996 til 2002 svært låg nettoinvestering i driftsbygningar. Frå 2003 til og med 2009 var nivået mykje høgare for så å gå ned att i 2011. Siste året var det rekordhøg nettoinvestering i bygning med eit middel på kr 315 000 per bruk. For andre bygder i Rogaland og Agder er trenden om lag den same, men nivået er noko lågare. Det er særleg driftsbygningar i mjølkeproduksjonen som har utgjort tyngda av investeringar dei siste åra.

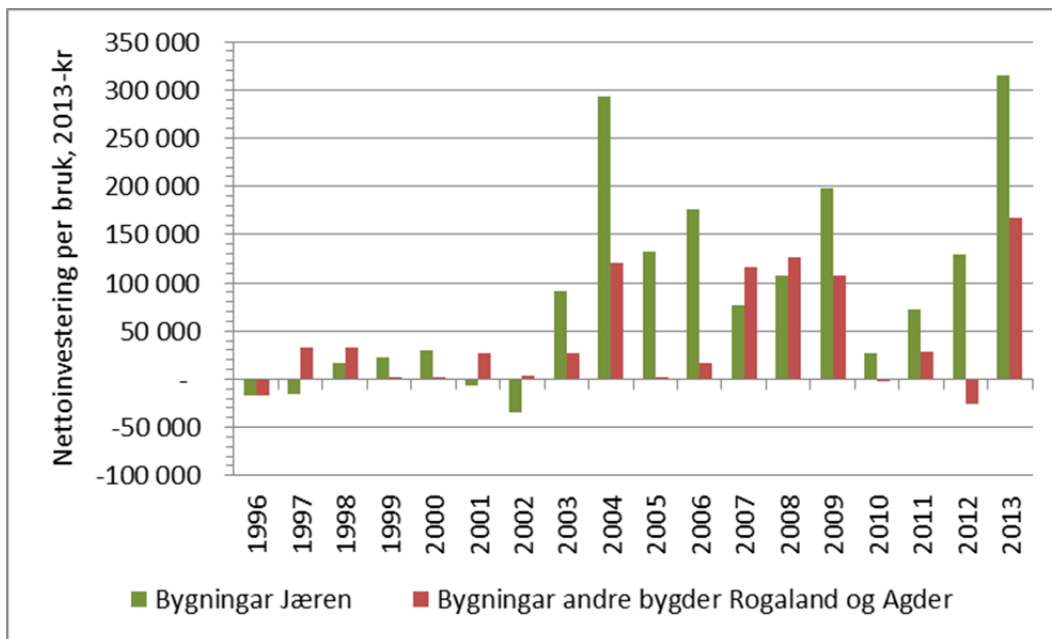

Figur 4.3 Nettoinvestering i driftsbygning på Jæren og Andre bygder i Rogaland og Agder i perioden 1996 til 2013, faste 2013-kroner

I tillegg til bygninger har vi sett på nettoinvestering i maskiner og reiskap, jord, vegar, grøfter og vassanlegg samt mjølkekvote. Når det gjeld maskiner og reiskap inkludert traktor og yrkesbil, ser vi ei litt anna utvikling i begge områda i Rogaland og Agder.

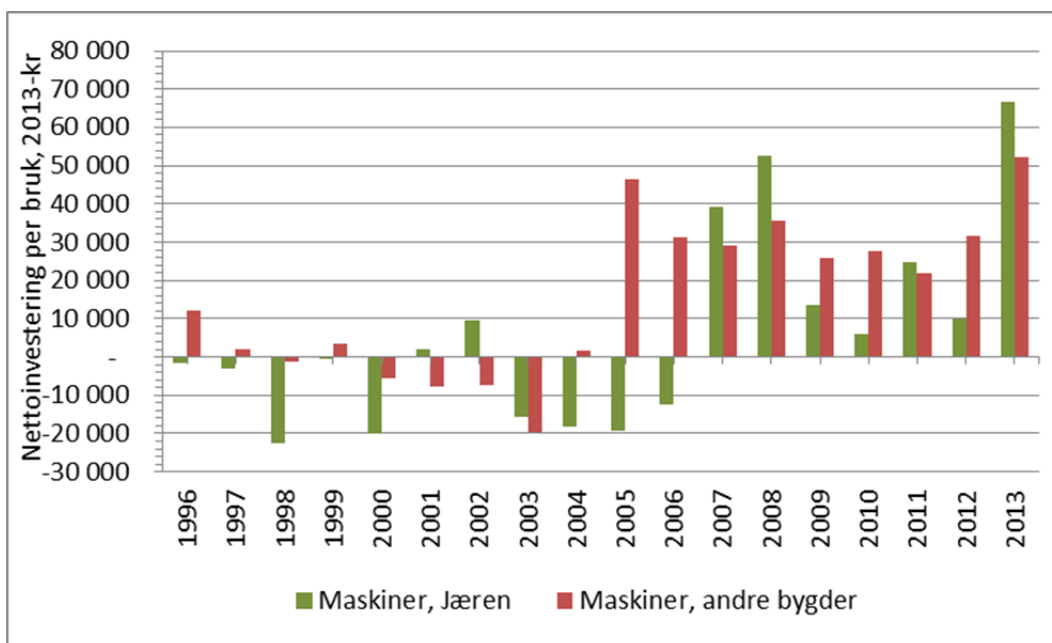

Figur 4.4 Nettoinvestering per bruk på Jæren og andre bygder i Rogaland og Agder i maskiner for perioden 1996 til 2013, faste 2013-kroner

For Jæren var det med få unntak negativ nettoinvestering i maskiner og reiskap i perioden frå 1996 til 2007. Det vil seie at kapitalslitet var større enn nyinnkjøp, og at

verdien av produksjonsapparatet var fallande. Det var ein markant auke i nettoinvestering i perioden 2007 til 2009 for så falle noko etter finanskrisa. I 2013 var det eit rekordhøgt investeringsnivå på Jæren med omsyn til maskiner og reiskap. Middel per bruk var kr 66 000. Resten av Rogaland og Agder hadde fallande nettoinvestering frå 1996 fram til 2003. Frå 2005 til 2012 låg nivået på om lag kr 30 000 i middel per bruk. Året 2013 var rekordhøgt også for denne regionen med omsyn til maskininvestering. Middel per bruk var kr 52 000.

Nettoinvestering i jord, vegar, grøfter og vassanlegg har vore lågt stort sett heile perioden for både Jæren og Agder og Rogaland andre bygder. Unnataket finn vi på Jæren i nokre enkeltår etter 2005. Det har vore investert lite grøfting heile perioden. Noko nydyrking og ein del tilkjøp av jord har det vore dei siste åra, særleg gjeld dette for Jæren.

I 1997 fekk mjølkeprodusentane høve til å investere i mjølkekvote. Interesse for å kjøpe kvote har i periodar vore stor. Etter at det vart høve til å kjøpe kvotar privat i 2004, auka snittprisane mykje på mjølkekvote. I enkelte område var prisen per liter oppe i over kr 10. I 2005 var nettoinvestering i kvote per bruk på Jæren oppe i kr 64 000 i middel per bruk. Dei siste åra har det vore fallande interesse for kvote, og prisane har falle. For året 2013 var middelpriis for omsett privat kvote kr 4,66 per liter, og for statleg kvote kr 2,50 per liter. Nettoinvestering i middel per bruk var kr 9 000 for Jæren og kr 8 000 for andre bygder i Rogaland og Agder i 2013.

Interessa for å investere kan tolkast som tru på framtida. Ser vi på investeringsnivået i jordbruket på Jæren og Andre bygder i Rogaland og Agder i eit slikt perspektiv, kan den store interessa for å investere dei siste åra tyde på god framtidstru på jordbruket i dei to regionane. I tillegg har endringar i rammevilkår opp gjennom perioden vore med på avgjere investeringstidspunkt. Nye krav til dyrevelferd, auka konsesjonsgrenser og tilgang på ny teknologi har vore med på å framskunda investeringar gjennom dei siste 10 åra. Store investeringar vil også svekke lønsemda i drifta på kort sikt, og kan vere med på å forklare litt av nedgangen i lønsemda på Jæren og resten av Rogaland og Agder siste året.

5 Tabellsamling 2009–2013

Tabellsamlinga inneheld tabellar med tal frå driftsgranskingane for åra 2009–2013. Det er presentert tabellar for kvart fylke og for dei to områda Jæren og Agder og Rogaland andre bygder. For områda er det presentert tal for heile området, storleiksgrupper og dei viktigaste driftsformene. Tabellane er nummererte fortløpande, og kvar tabell er delt inn i seks delar, a, b, c, d, og e. Del a, produksjonstekniske data og oppnådde prisar, inneheld opplysningar om tal bruk som er med, arealopplysningar, opplysningar om produksjon og yting, arbeidsforbruk og oppnådde prisar. I del b er nettoinvesteringane vist. I del c, produksjonsinntekter og i del d, kostnader per bruk, finn ein produksjonsinntekter frå planteproduksjon, husdyrhald og produksjonstilskot og variable og faste kostnader. Del e, resultat, viser ulike resultatmål og i den siste delen, del f, balanse, viser ein oversikt over eignedelar per 31.12.

Samlinga inneheld følgjande hovudtabellar:

1. Fylkestal, Rogaland
2. Fylkestal, Vest-Agder
3. Fylkestal, Aust-Agder
4. Områdetal, Jæren, alle bruk
5. Områdetal, Jæren storleiksgruppe 3 (100–200 daa), alle driftsformer
6. Områdetal, Jæren, storleiksgruppe 4 (200–300 daa), alle driftsformer
7. Områdetal, Jæren, storleiksgruppe 5 (300–500 daa), alle driftsformer
8. Områdetal, Jæren, mjølk- og storfekjøttproduksjon
9. Områdetal, Jæren, mjølkeproduksjon og svinehald
10. Områdetal, andre bygder, storleiksgruppe 3 (100–200 daa), alle driftsformer
11. Områdetal, andre bygder, storleiksgruppe 4 (200–300 daa), alle driftsformer
12. Områdetal, andre bygder, storleiksgruppe 5 (300–500 daa), alle driftsformer
13. Områdetal, andre bygder, mjølk- og storfekjøttproduksjon
14. Områdetal, andre bygder, mjølkeproduksjon og sauehald
15. Fylkestal, Aust-Agder, potet og grønnsakproduksjon
16. Agder og Rogaland, mjølkeproduksjon, storleiksgruppe under 15 årskyr
17. Agder og Rogaland, mjølkeproduksjon, storleiksgruppe 15–19,9 årskyr
18. Agder og Rogaland, mjølkeproduksjon, storleiksgruppe frå og med 20 årskyr

Tabell 1a Fylkestat, Rogaland
Produksjonstekniske data og oppnådde priser

År	2009	2010	2011	2012	2013
Tal bruk	76	78	83	91	91
Alder på brukar	46	47	46	47	47
Arealfordeling og avling					
Korn, daa	7,8	12,2	6,5	7,5	5,7
Grovfôr, daa	282,1	278,8	317,4	324,5	334,2
Anna areal, daa	1,9	1,5	1,7	5,3	4,5
Jordbruksareal, daa	291,8	292,4	325,6	337,3	344,4
- herav leigd areal, daa	98,8	97,0	106,0	114,4	116,9
Korn, FEm pr daa	532	509	364	502	409
Grovfôr, FEm pr daa	422	390	381	371	343
Jordbruksareal, FEm pr daa	425	395	382	370	341
Husdyrproduksjon					
Tal årskyr	18,9	17,5	17,7	18,0	18,5
Kumjôlk, liter omsett	124 721	112 759	114 941	119 440	126 068
Mjôlkekvote	128 187	119 730	121 556	128 475	134 944
Produsert mjôlk pr årsku, kg	7 364	7 136	7 230	7 333	7 515
Storfekjôt, kg omsett	4 985	4 752	5 081	4 501	5 231
Tal avlsgriser	11,1	11,8	10,0	8,8	10,1
Salbare smågriser	259	239	225	209	192
Svinekjôt slaktegris, kg omsett	9 593	11 168	11 832	13 218	13 822
Tal vinterfôra sauer (vfs)	57	57	71	68	67
Kg kjôt pr vfs	29	26	27	26	27
Ull, kg omsett pr vfs	4,6	4,3	4,3	4,1	4,6
Arbeidsforbruk, timar					
Brukar	2 108	2 079	2 202	2 153	2 067
Ektefelle	280	291	271	294	282
Barn under 17 år	29	30	34	28	26
Sum familie	2 417	2 400	2 508	2 475	2 375
Leigd arbeid	1 020	948	934	1 047	1 067
Sum timar i jordbruket	3 436	3 348	3 442	3 522	3 442
Sum timar i skogbruket	20	17	19	15	14
Sum timar tilleggsnæring	166	167	153	160	160
Familiens arbeid på nyanlegg	61	44	55	32	64
Familiens arbeid i anna verksemd i alt	1 316	1 455	1 388	1 325	1 274
Oppnådde prisar					
Bygg, kr pr kg	2,15	1,89	1,74	1,90	2,21
Havre, kr pr kg					
Kumjôlk, kr pr l	4,18	4,53	4,55	4,89	4,84
Kukjôt, kr pr kg	36,34	35,67	37,45	40,49	42,92
Anna storfekjôt, kr pr kg	42,86	42,96	45,42	47,01	49,91
Smågris for sal, kr pr stk.	888	936	996,00	956,02	866,11
Svinekjôt slaktegris, kr pr kg	25,26	23,59	24,33	23,98	25,02
Sau- og lammekjôt, kr pr kg	38,74	40,71	41,95	44,42	49,09
Ull, kr pr kg	29,56	29,02	28,97	31,97	33,24

Tj. inkr. nytt namnaving

Tabell 1b Nettoinvesteringar

År	2009	2010	2011	2012	2013
Jord, grøfter og vassanlegg	31 559	36 686	23 484	27 635	50 515
Driftsbygningar	144 379	21 786	79 358	83 827	301 620
Maskinar og reiskap	15 201	6 356	25 492	20 071	58 303
Mjôlkekvote (ku og geit)	25 397	13 403	5 503	15 990	10 514
Sum nettoinvesteringar	216 536	78 230	133 836	147 522	420 952

**Tabell 1c Fylkestat, Rogaland
Produksjonsinntekter per bruk**

År	2009	2010	2011	2012	2013
Korn	7 441	11 405	3 521	6 674	4 511
Andre planteprodukt	127 360	127 878	124 470	176 855	186 146
Planteprodukt i alt	134 801	139 283	127 991	183 529	190 658
Storfe, mjølk	521 755	510 355	523 487	584 292	609 949
Storfe, livdyr	26 926	35 522	31 486	36 373	40 717
Kuslakt	91 348	75 486	89 953	91 877	109 448
Anna storfeslakt	132 673	121 343	139 588	130 378	154 662
Smågris	158 234	154 717	161 737	125 253	83 018
Slaktegris	241 204	266 638	284 449	322 610	343 632
Avlsgris	35 715	19 155	20 529	34 831	16 689
Sauer, livdyr og slakt	67 498	63 456	88 709	85 410	96 419
Ull	7 759	7 044	8 891	9 040	10 048
Andre inntekter, husdyrhald	26 820	83 179	102 805	218 269	257 925
Husdyrprodukt i alt	1 309 932	1 336 893	1 451 634	1 638 333	1 722 570
Kulturlandskapsstilskot	46 473	45 692	50 236	50 134	51 703
Arealtilskot, grovfør	16 274	14 495	19 536	22 030	20 754
Arealtilskot, korn	1 245	1 674	1 833	1 518	1 410
Produksjons tillegg, husdyr	128 138	124 966	135 953	143 027	147 952
Bothfrådrag	-3 302	-3 300	-3 458	-3 229	-3 165
Drifts-, grunn og dist.tilskot	72 981	77 333	86 911	98 969	98 759
Beitetilskot	21 775	27 966	37 053	37 444	38 701
Regionale miljøtilskot	6 803	6 024	9 779	9 327	10 836
Refunderte avløysarutgifter	59 334	56 904	65 368	62 086	67 414
Andre tilskot	15 693	14 609	11 376	13 041	21 432
Tilskot i alt	365 414	366 364	414 587	434 348	455 816
Leigeinntekt, traktor og reiskap	8 110	11 179	10 638	14 726	13 956
Andre inntekter	4 766	8 042	15 780	12 095	20 023
Produksjonsinntekter i alt	1 823 023	1 861 761	2 020 631	2 283 031	2 403 023

Tabell 1d Kostnader per bruk

År	2009	2010	2011	2012	2013
Kraffør	428 861	450 635	483 337	568 774	624 912
Anna førkostnader inkl. beiteleige	22 042	38 559	41 550	41 242	64 258
Såvarer	11 361	11 036	9 161	13 943	17 999
Handels gjødsel og kalk	49 396	46 383	50 303	62 466	63 833
Plantevern middel	4 118	4 560	2 977	4 968	5 327
Konserveringsmiddel	9 600	8 981	8 690	9 090	7 504
Andre forbruksartiklar m.v.	121 101	135 628	134 794	129 325	147 279
Kjøp av dyr	106 455	117 644	135 683	177 622	180 750
Sum variable kostnader	752 933	813 425	866 495	1 007 430	1 111 861
Leigd arbeid	121 453	118 792	123 592	149 825	168 695
Drivstoff	20 052	20 607	22 906	24 510	30 912
Vedl.h. jord, vegar, grøfter og vassanl.	12 138	10 577	9 345	13 588	10 679
Vedl.h. driftsbygningar	52 936	53 641	55 624	57 098	63 163
Vedl.h. traktor og maskinar	46 114	43 814	50 712	52 934	56 258
Avskr. jord, vegar, grøfter og vassanl.	4 132	3 916	4 016	3 549	3 633
Avskr. driftsbygningar	89 957	91 006	107 629	114 479	136 943
Avskr. traktor og maskinar	42 631	41 837	44 356	54 205	57 927
Maskinleige	72 469	69 760	77 888	84 148	97 998
Leige av dyr	11 464	12 182	17 440	13 741	132
Leige av bygningar	2 554	3 063	1 183	1 280	2 999
Leige av kvote	5 389	3 448	6 677	9 604	12 693
Andre faste kostnader	141 984	158 418	163 230	160 850	179 678
Sum faste kostnader	623 273	631 061	684 598	739 812	821 710
Kostnader i alt	1 376 207	1 444 486	1 551 093	1 747 242	1 933 571
Netto mek.kostnader pr FEm totalavl.	1,48	1,52	1,58	1,71	2,08
Netto mekaniseringskostnader pr daa	628	600	602	635	709

**Tabell 1e Fylkestal, Rogaland
Resultatrekning**

År	2009	2010	2011	2012	2013
Resultatrekning i jordbruket					
Driftsoverskot	446 816	417 274	469 538	535 789	469 451
- Renter av jordbruksaktiva ¹⁾	97 718	100 775	108 189	115 080	130 378
Familiens arbeidsforteneste	349 098	316 499	361 350	420 709	339 074
Familiens arbeidsforteneste pr årsverk	242 845	226 092	247 539	294 955	246 187
Lønsevne	470 551	435 291	484 941	570 535	507 769
Lønsevne pr. time	136,95	130,03	140,89	161,98	147,53
Vederl. til arb. og egenkap. pr årsverk	264 581	252 926	270 371	313 467	289 847
Vederl. til fam. arb.og egenkap. pr årsv.	258 280	242 959	260 859	314 509	270 086
Rekneskapssamandrag					
Driftsoverskot, jordbruk	446 816	417 274	469 538	535 789	469 451
Driftsoverskot, skogbruk	2 036	4 291	- 199	5 363	7 668
Driftsoverskot, tilleggsnæringar	43 027	85 381	68 199	78 979	114 109
Driftsoverskot, andre næringar	57 875	56 044	50 543	42 578	41 427
Løsinntekt	253 843	297 496	304 420	321 615	321 278
Pensjonar og sjukepengar	14 161	15 812	22 292	19 920	33 958
Gevinst/utbyte verdipapir	2 821	7 909	11 107	871	11 690
Familiens arbeid på nyanlegg	10 026	7 378	9 440	6 038	11 812
Renteinntekter	6 138	6 752	8 365	9 820	12 000
- Renteutgifter	109 766	116 424	136 358	132 618	152 027
- Kårutgifter	8 330	7 697	7 657	7 988	7 871
Nettoinntekt	718 648	774 215	799 691	880 365	863 496
Privatforbruk ekskl. skatt	514 328	512 315	506 251	559 483	598 006
Betalte skattar	194 666	196 939	199 659	217 092	214 735

Tabell 1f Balanse og arbeidskapital pr. 31.12.

År	2009	2010	2011	2012	2013
Kontantar og bankinnskot	340 009	365 155	429 072	451 437	486 813
Andre krav	249 815	371 457	271 537	268 650	394 829
Omløpsmidlar, jordbruk	251 860	245 800	265 493	278 955	274 715
Omløpsmidlar, skogbruk	12	13	52	47	44
Omløpsmidlar, tilleggsnæringar	14 208	16 439	34 768	30 974	45 822
Omløpsmidlar, andre næringar	128 121	108 738	134 940	131 066	250 306
Omløpsmidlar i alt	984 025	1 107 602	1 135 863	1 161 129	1 452 530
Anleggsmidlar, jordbruk	3 135 430	3 157 772	3 418 585	3 645 263	4 287 754
Anleggsmidlar, skogbruk	15 137	15 075	20 986	22 812	22 220
Anleggsmidlar, tilleggsnæringar	200 916	201 795	256 071	268 217	266 212
Anleggsmidlar, andre næringar	58 228	66 325	63 867	60 881	69 673
Privat, hovudbygningar	698 670	793 097	796 167	904 648	1 050 506
Privat, anna	208 738	231 969	263 840	281 757	367 131
Anleggsmidlar i alt	4 317 119	4 466 035	4 819 516	5 183 578	6 063 495
Eigedeler i alt	5 301 144	5 573 637	5 955 379	6 344 707	7 516 025
Eigedeler i jordbruket	3 387 289	3 403 572	3 684 078	3 924 217	4 562 469
Kortsiktig gjeld	595 067	603 576	552 667	589 347	794 961
Langsiktig gjeld	2 414 046	2 701 554	2 854 745	2 867 460	3 426 709
Gjeld i alt	3 009 113	3 305 130	3 407 412	3 456 807	4 221 670
Endring i året, kroner	351 031	272 012	35 808	132 787	537 569
Eigenkapital	2 292 031	2 268 507	2 547 967	2 887 900	3 294 355
Eigenkapitalprosent	43	41	43	46	44
Endring i året (sparing)	65 305	68 525	170 272	185 341	234 393
Arbeidskapital	388 958	504 026	583 195	571 782	657 569
Endring i året	-56 476	122 356	17 981	65 850	3 156
¹⁾ Kalkulasjonsrente	3,0 %	3,0 %	3,0 %	3,0 %	3,0 %

Tabell 2a Fylkestat, Vest-Agder
Produksjonstekniske data og oppnådde priser

År	2009	2010	2011	2012	2013
Tal bruk	27	27	26	27	26
Alder på brukar	50	51	51	50	49
Arealfordeling og avling					
Korn, daa	4,4	4,9	6,4	7,9	1,6
Grovfôr, daa	253,1	260,6	283,8	285,1	317,9
Anna areal, daa	7,2	6,3	4,7	4,5	4,2
Jordbruksareal, daa	264,7	271,8	294,9	297,5	323,7
- herav leigd areal, daa	130,2	136,5	165,7	172,1	191,3
Korn, FEm pr daa	360	272	278	280	474
Grovfôr, FEm pr daa	350	302	304	310	320
Jordbruksareal, FEm pr daa	346	301	303	308	319
Husdyrproduksjon					
Tal årskyr	14,6	12,7	12,4	13,1	12,7
Kumjolk, liter omsett	85 304	82 795	76 894	84 232	85 049
Mjølkekvote	95 092	89 839	82 661	94 774	98 946
Produsert mjolk pr årsku, kg	6 602	7 115	6 924	6 989	7 200
Storfekjøtt, kg omsett	4 448	4 365	4 298	3 735	4 892
Tal avlsgriser	2,9	4,7	4,9	5,4	3,2
Salbare smågriser	127	134	118	147	76
Svinekjøtt slaktegris, kg omsett	5 073	5 815	6 438	4 016	1 839
Tal vinterføra sauer (vfs)	23	27	32	32	30
Kg kjøtt pr vfs	27	29	27	30	28
Ull, kg omsett pr vfs	4,7	4,0	3,9	5,9	5,1
Arbeidsforbruk, timar					
Brukar	1 950	1 776	1 987	1 755	1 855
Ektefelle	361	409	442	419	434
Barn under 17 år	7			2	
Sum familie	2 319	2 185	2 429	2 176	2 289
Leigd arbeid	572	1 155	1 139	1 156	1 084
Sum timar i jordbruket	2 890	3 340	3 569	3 332	3 373
Sum timar i skogbruket	87	57	90	64	58
Sum timar tilleggsnæring	151	184	241	190	195
Familiens arbeid på nyanlegg	120	10	8	10	57
Familiens arbeid i anna verksemd i alt	1 213	1 222	950	974	1 123
Oppnådde prisar					
Bygg, kr pr kg	0,00	1,66	1,99	1,99	2,18
Havre, kr pr kg	1,79	1,71		1,79	
Kumjolk, kr pr l	4,12	4,38	4,44	4,77	4,64
Kukjøtt, kr pr kg	35,38	36,25	39,44	39,97	42,80
Anna storfekjøtt, kr pr kg	40,41	41,82	43,65	46,76	50,06
Smågris for sal, kr pr stk.	593	816	902,00	871,20	875,52
Svinekjøtt slaktegris, kr pr kg	23,40	23,48	24,70	26,17	25,26
Sau- og lammekjøtt, kr pr kg	37,46	38,67	43,86	44,84	47,28
Ull, kr pr kg	29,63	33,42	34,90	33,59	37,23

Tabell 2b Nettoinvesteringar

År	2009	2010	2011	2012	2013
Jord, grøfter og vassanlegg	13 801	4 798	9 278	-1 527	43 984
Drittsbygningar	1 79 165	-9 847	-52 108	-58 662	93 646
Maskinar og reiskap	37 952	65 484	29 136	9 186	76 670
Mjølkekvote (ku og geit)	8 961	3 944	-1 344	3 398	836
Sum nettoinvesteringar	239 879	64 378	-15 038	-47 605	215 136

**Tabell 2c Fylkestat, Vest-Agder
Produksjonsinntekter per bruk**

År	2009	2010	2011	2012	2013
Korn	3 445	2 297	3 178	4 365	1 344
Andre planteprodukt	66 062	276 563	281 287	283 708	341 066
Planteprodukt i alt	69 507	278 860	284 465	288 073	342 410
Storfe, mjølk	351 035	362 709	341 322	402 188	394 903
Storfe, livdyr	19 925	19 855	20 659	36 612	31 367
Kuslakt	75 199	68 394	70 724	80 069	92 975
Anna storteslakt	118 039	112 357	125 794	116 488	145 527
Smågris	40 390	48 303	50 581	80 618	43 028
Slaktegris	119 110	141 906	151 740	108 688	47 503
Avlsgris	8 786	13 086	8 703	12 464	3 117
Sauer, livdyr og slakt	27 166	33 092	36 232	52 894	45 249
Ull	3 194	3 676	4 362	6 347	5 729
Andre inntekter, husdyrhold	663	195	368	341	-541
Husdyrprodukt i alt	763 507	803 573	810 487	896 708	808 856
Kulturlandskaps tilskot	51 372	48 033	50 265	50 524	55 164
Arealtilskot, grovfôr	39 309	37 349	41 922	47 384	52 470
Arealtilskot, korn	2 013	1 153	1 207	2 469	700
Produksjonstillegg, husdyr	86 091	88 124	100 886	110 507	115 975
Botnfrådrag	-3 444	-3 444	-3 462	-3 352	-3 346
Drifts-, grunn og dist.tilskot	104 132	104 083	107 106	135 658	148 286
Beitetilskot	16 007	21 530	31 436	34 966	38 749
Regionale miljøtilskot	6 865	8 332	7 706	8 587	8 323
Refunderte avløysarutgifter	53 788	66 609	72 566	61 907	60 757
Andre tilskot	17 287	26 048	36 156	29 263	29 572
Tilskot i alt	373 420	397 816	445 788	464 362	492 732
Leigeinntekt, traktor og reiskap	28 075	26 954	25 828	38 941	38 699
Andre inntekter	16 433	170	13 098	11 585	12 371
Produksjonsinntekter i alt	1 250 943	1 507 374	1 579 666	1 699 668	1 695 068

Tabell 2d Kostnader pr. bruk

År	2009	2010	2011	2012	2013
Kraftfôr	251 408	274 259	286 587	289 334	253 207
Anna førkostnader inkl. beiteleige	37 882	41 127	56 022	68 891	58 136
Såvarer	10 162	18 400	16 551	18 799	18 992
Handelsgjødsel og kalk	47 325	42 459	47 115	61 987	53 013
Plantevernmidde	4 415	6 233	9 095	5 587	8 484
Konserveringsmidde	7 636	5 524	4 387	4 991	4 716
Andre forbruksartiklar m.v.	70 350	143 437	142 147	145 025	141 900
Kjøp av dyr	80 695	55 795	41 328	56 796	34 217
Sum variable kostnader	509 873	587 235	603 231	651 409	572 665
Leigd arbeid	82 266	171 925	176 976	184 442	169 760
Drivstoff	29 320	35 935	37 631	44 769	40 241
Vedl.h. jord, vegar, grøtter og vassanl.	3 900	4 403	3 073	7 499	7 492
Vedl.h. driftsbygningar	30 788	42 714	31 987	38 731	41 300
Vedl.h. traktor og maskinar	57 583	59 129	47 828	58 286	67 653
Avskr. jord, vegar, grøtter og vassanl.	3 236	2 124	1 473	1 527	1 562
Avskr. driftsbygningar	78 570	81 493	85 381	77 228	86 708
Avskr. traktor og maskinar	55 326	52 529	54 510	54 708	64 961
Maskinleige	47 980	44 787	63 791	72 126	82 984
Leige av dyr	17 421	17 409	12 651	14 613	11 598
Leige av bygningar	1 463	2 676	2 868	2 037	2 731
Leige av kvote	2 525	2 532	2 629	3 509	4 363
Andre faste kostnader	102 463	153 998	171 021	161 298	181 695
Sum faste kostnader	512 841	671 655	691 819	720 773	763 047
Kostnader i alt	1 022 714	1 258 890	1 295 050	1 372 182	1 335 713
Netto mek.kostnader pr FEm totalavl.	1,89	2,17	2,14	2,23	2,26
Netto mekaniseringskostnader pr daa	653	652	648	686	721

**Tabell 2e Fylkestat, Vest-Agder
Resultatregning**

År	2009	2010	2011	2012	2013
Resultatregning i jordbruket					
Driftsoverskot	228 229	248 484	284 616	327 486	359 355
- Renter av jordbruksaktiva ¹⁾	76 999	82 080	85 731	78 213	83 773
Familiens arbeidsforteneste	151 230	166 404	198 885	249 273	275 583
Familiens arbeidsforteneste pr årsverk	116 043	135 194	148 901	203 476	215 723
Lønsevne	233 496	338 329	375 860	433 715	445 342
Lønsevne pr. time	80,79	101,31	105,32	130,17	132,03
Vederl. til arb. og egenkap. pr årsverk	153 974	197 582	205 612	250 167	252 163
Vederl. til fam. arb.og egenkap. pr årsv.	121 950	150 884	165 255	218 220	227 979
Rekneskapssamandrag					
Driftsoverskot, jordbruk	228 229	248 484	284 616	327 486	359 355
Driftsoverskot, skogbruk	19 244	3 370	- 697	12 500	9 148
Driftsoverskot, tilleggsnæringar	37 597	43 365	45 641	48 094	56 298
Driftsoverskot, andre næringar	- 887	441	- 620	1 833	- 3 366
Løsinntekt	275 013	283 106	225 595	223 968	271 141
Pensjonar og sjukepengar	75 707	93 417	121 165	116 417	89 589
Gevinst/utbyte verdipapir	1 881	4 109	3 246	20 646	5 857
Familiens arbeid på nyanlegg	19 799	1 643	1 539	1 742	10 329
Renteinntekter	9 584	4 571	12 009	6 144	7 539
- Renteutgifter	110 063	102 358	104 137	103 073	115 741
- Kårutgifter	1 255	928	727	700	727
Nettoinntekt	554 849	579 220	587 630	655 057	689 423
Privatforbruk ekskl. skatt	465 284	448 402	440 363	519 440	479 685
Betalte skattar	120 243	147 564	124 434	131 187	162 592

Tabell 2f Balanse og arbeidskapital pr. 31.12.

År	2009	2010	2011	2012	2013
Kontantar og bankinnskot	249 137	337 566	373 583	362 293	304 127
Andre krav	170 982	250 552	258 090	164 480	226 425
Omløpsmidlar, jordbruk	187 911	178 593	188 267	183 022	171 506
Omløpsmidlar, skogbruk	152	3 587	4 110	4 182	3 483
Omløpsmidlar, tilleggsnæringar	15 497	19 796	31 020	30 072	24 519
Omløpsmidlar, andre næringar	45 274	88 619	72 905	99 260	117 620
Omløpsmidlar i alt	668 952	878 715	927 975	843 310	847 680
Anleggsmidlar, jordbruk	2 514 068	2 595 439	2 668 724	2 417 277	2 737 230
Anleggsmidlar, skogbruk	211 769	224 461	249 848	256 532	343 744
Anleggsmidlar, tilleggsnæringar	70 442	96 144	110 451	135 528	130 851
Anleggsmidlar, andre næringar	25 881	13 981	13 899	3 245	3 469
Privat, hovudbygningar	621 867	648 162	693 163	718 408	711 188
Privat, anna	139 104	149 226	137 749	131 262	197 328
Anleggsmidlar i alt	3 583 131	3 727 413	3 873 834	3 662 251	4 123 810
Eigedeler i alt	4 252 082	4 606 128	4 801 809	4 505 561	4 971 490
Eigedeler i jordbruket	2 701 978	2 774 032	2 856 991	2 600 299	2 908 736
Kortsiktig gjeld	484 192	615 697	547 249	553 819	699 808
Langsiktig gjeld	2 225 952	2 263 385	2 466 041	2 312 483	2 440 918
Gjeld i alt	2 710 144	2 879 082	3 013 289	2 866 302	3 140 726
Endring i året, kroner	228 643	196 901	119 688	- 70 623	331 623
Eigenkapital	1 541 938	1 727 046	1 788 520	1 639 259	1 830 764
Eigenkapitalprosent	36	37	37	36	37
Endring i året (sparing)	30 073	10 881	102 589	86 180	62 752
Arbeidskapital	184 759	263 018	380 726	289 492	147 871
Endring i året	-44 596	- 53 170	254 607	22 881	- 118 697
¹⁾ Kalkulasjonsrente	3,0 %	3,0 %	3,0 %	3,0 %	3,0 %

Tabell 3a Fylkestat, Aust-Agder
Produksjonstekniske data og oppnådde priser

År	2009	2010	2011	2012	2013
Tal bruk	25	24	25	26	24
Alder på brukar	48	48	48	49	50
Arealfordeling og avling					
Korn, daa	16,7	22,1	13,5	14,7	17,0
Grovfôr, daa	239,4	240,6	225,2	218,1	222,0
Anna areal, daa	45,7	35,9	38,8	35,0	40,3
Jordbruksareal, daa	301,9	298,6	277,5	267,8	279,3
- herav leigd areal, daa	207,3	223,1	197,0	198,2	195,4
Korn, FEm pr daa	197	252	290	386	274
Grovfôr, FEm pr daa	270	273	284	289	292
Jordbruksareal, FEm pr daa	257	266	280	294	284
Husdyrproduksjon					
Tal årskyr	8,7	7,2	7,9	8,4	9,4
Kumjôlk, liter omsett	53 452	42 630	45 809	51 117	58 520
Mjôlkekvote	49 272	53 329	50 425	60 394	66 174
Produsert mjôlk pr årsku, kg	6 924	6 619	6 776	6 694	6 797
Storfekjôt, kg omsett	3 391	3 512	3 413	3 192	3 724
Tal avlsgriser	0,0				
Salbare smågriser	77				
Svinekjôt slaktegris, kg omsett	3861	2 880	3 614	2 595	3 220
Tal vinterfôra sauer (vfs)	30	23	17	23	24
Kg kjôt pr vfs	33	29	21	25	26
Ull, kg omsett pr vfs	4,1	3,7	3,9	3,2	5,7
Arbeidsforbruk, timar					
Brukar	1 781	1 736	1 703	1 843	1 906
Ektefelle	545	555	496	467	506
Barn under 17 år	11	3	8	3	4
Sum familie	2 337	2 295	2 207	2 313	2 416
Leigd arbeid	1 216	890	893	1 065	1 117
Sum timar i jordbruket	3 553	3 184	3 100	3 378	3 533
Sum timar i skogbruket	35	75	84	55	49
Sum timar tilleggsnæring	251	330	263	132	172
Familiens arbeid på nyanlegg	9	37	11	13	71
Familiens arbeid i anna verksemd i alt	1 052	1 105	1 127	1 187	1 101
Oppnådde prisar					
Bygg, kr pr kg	1,83	1,92	1,73	2,12	2,27
Havre, kr pr kg	1,89	1,96	1,52		
Kumjôlk, kr pr l	4,09	4,35	4,48	4,71	4,73
Kukjôt, kr pr kg	36,25	35,37	37,65	39,75	42,33
Anna storfekjôt, kr pr kg	40,52	42,93	43,90	46,19	49,80
Smågris for sal, kr pr stk.	821				
Svinekjôt slaktegris, kr pr kg	23,18	23,12	22,99	25,24	24,53
Sau- og lammekjôt, kr pr kg	38,31	36,63	38,49	42,14	49,66
Ull, kr pr kg	24,72	19,47	24,29	25,78	28,65

Tabell 3b Nettoinvesteringar

År	2009	2010	2011	2012	2013
Jord, grøfter og vassanlegg	3 136	14 400	-5 012	16 341	30 607
Driftsbygningar	43 192	-14 325	23 756	-45 554	95 067
Maskinar og reiskap	14 714	5 843	4 633	45 948	37 227
Mjôlkekvote (ku og geit)	3 619	3 770	2 243	23 783	7 246
Sum nettoinvesteringar	64 661	9 689	25 620	40 518	170 147

**Tabell 3c Fylkestat, Aust-Agder
Produksjonsinntekter per bruk**

År	2009	2010	2011	2012	2013
Korn	8 959	11 198	5 618	11 182	10 887
Poteter			151 578		
Grønsaker			202 232		
Andre planteprodukt	363 114	371 328	36 317	398 318	421 098
Planteprodukt i alt	372 074	382 525	395 745	409 500	431 986
Storfe, mjølk	218 728	185 586	205 402	240 841	276 586
Storfe, livdyr	21 202	28 424	18 592	22 107	21 354
Kuslakt	41 560	38 382	44 518	27 616	64 524
Anna storfeslakt	106 599	100 003	110 723	126 726	119 300
Smågris	59 877				
Slaktegris	85 624	69 167	84 577	67 033	74 783
Avlsgris	321	58			
Sauer, livdyr og slakt	38 599	26 588	17 085	30 443	42 068
Ull	2 712	1 646	1 675	1 875	3 921
Andre inntekter, husdyrhald	213 521	144 012	157 463	155 879	224 988
Husdyrprodukt i alt	788 742	593 866	640 036	672 519	827 524
Kulturlandskapsstilskot	53 701	53 060	52 195	49 310	48 006
Arealltilskot, grovfør	32 896	33 838	35 988	40 881	42 047
Arealltilskot, korn	4 634	5 616	5 532	4 636	5 525
Produksjonstillegg, husdyr	79 986	81 338	70 800	76 389	85 473
Botnfrådrag	-3 000	-3 125	-3 000	-3 000	-3 000
Drifts-, grunn og dist.tilskot	75 645	79 073	89 165	97 873	106 314
Beitetilskot	16 290	22 000	19 624	22 409	23 119
Regionale miljøtilskot	13 377	11 746	12 242	11 405	11 607
Refunderte avløyserutgifter	40 774	39 737	48 104	47 828	44 453
Andre tilskot	37 054	14 561	25 627	18 105	28 330
Tilskot i alt	351 357	337 843	356 277	365 836	391 873
Leigeinntekt, traktor og reiskap	36 028	46 204	28 550	30 245	22 297
Andre inntekter	13 145	4 649	1 980	4 600	18 855
Produksjonsinntekter i alt	1 561 346	1 365 087	1 423 425	1 482 700	1 692 534

Tabell 3d Kostnader pr. bruk

År	2009	2010	2011	2012	2013
Kraffør	266 780	202 803	211 176	223 904	284 664
Anna førkostnader inkl. beiteleige	21 378	33 038	26 244	28 804	22 916
Såvarer	52 285	33 907	32 918	34 077	34 713
Handelsgjødsel og kalk	56 045	47 848	64 270	51 135	62 727
Plantevernmiddel	13 247	12 367	10 953	13 128	8 855
Konserveringsmiddel	2 493	724	970	1 250	1 044
Andre forbruksartiklar m.v.	67 210	77 280	72 286	88 880	87 808
Kjøp av dyr	112 753	101 062	102 502	77 845	114 598
Sum variable kostnader	592 192	509 029	521 319	519 023	617 324
Leigd arbeid	162 037	136 707	155 213	169 338	174 886
Drivstoff	27 200	28 724	25 885	25 564	30 866
Vedl.h. jord, vegar, grøfter og vassanl.	5 035	4 842	9 042	10 731	13 197
Vedl.h. driftsbygningar	24 511	23 140	23 561	28 112	30 602
Vedl.h. traktor og maskinar	44 066	46 760	42 712	41 775	54 470
Avskr. jord, vegar, grøfter og vassanl.	1 629	2 161	2 289	2 695	3 394
Avskr. driftsbygningar	60 090	64 338	58 438	57 163	68 749
Avskr. traktor og maskinar	60 225	65 835	63 988	69 601	77 010
Maskinleige	37 120	55 103	64 859	38 675	75 101
Leige av dyr	16 502			329	
Leige av bygningar	6 654	5 864	1 080	62	
Andre faste kostnader	152 970	139 322	146 315	136 304	148 064
Sum faste kostnader	598 041	572 795	593 383	580 347	676 338
Kostnader i alt	1 190 233	1 081 825	1 114 702	1 099 371	1 293 662
Netto mek.kostnader pr FEm totalavl.	1,91	2,11	2,40	2,08	2,96
Netto mekaniseringskostnader pr daa	491	562	671	610	842

**Tabell 3e Fylkestal, Aust-Agder
Resultatrekning**

År	2009	2010	2011	2012	2013
Resultatrekning i jordbruket					
Driftsoverskot	371 111	283 262	307 887	383 329	398 872
- Renter av jordbruksaktiva ¹⁾	62 301	66 710	65 266	67 734	79 630
Familiens arbeidsforteneste	308 810	216 553	242 621	315 595	319 243
Familiens arbeidsforteneste pr årsverk	235 919	169 680	196 794	240 923	235 401
Lønsevne	470 848	353 260	397 834	484 933	494 129
Lønsevne pr. time	132,51	110,94	128,34	143,57	139,88
Vederl. til arb. og egenkap. pr årsverk	260 406	227 478	258 858	285 378	280 436
Vederl. til fam. arb. og egenkap. pr årsv.	259 356	200 517	226 885	269 549	266 977
Rekneskapssamandrag					
Driftsoverskot, jordbruk	371 111	283 262	307 887	383 329	398 872
Driftsoverskot, skogbruk	23 676	12 200	26 763	10 276	11 340
Driftsoverskot, tilleggsnæringar	92 169	136 562	112 761	83 897	87 032
Driftsoverskot, andre næringar	16 251	51 804	49 296	53 379	27 997
Løsinntekt	205 967	216 277	231 342	218 909	216 035
Pensjonar og sjukepengar	12 074	36 508	28 532	26 514	23 567
Gevinst/utbyte verdipapir	3 188	4 039	7 937	25 484	22 365
Familiens arbeid på nyanlegg	1 432	6 134	1 818	2 714	12 987
Renteinntekter	15 681	9 182	17 323	12 141	13 287
- Renteutgifter	59 085	56 593	59 331	65 158	77 747
- Kårutgifter	2 512	2 696	3 176	2 362	2 446
Nettoinntekt	679 953	696 679	721 989	749 123	733 290
Privatforbruk ekskl. skatt	410 605	436 417	496 653	466 783	454 636
Betalte skattar	168 168	163 518	172 240	201 819	210 024

Tabell 3f Balanse og arbeidskapital pr. 31.12.

År	2009	2010	2011	2012	2013
Kontantar og bankinnskot	457 249	592 452	527 565	624 680	700 103
Andre krav	345 277	423 230	306 172	289 899	322 549
Omløpsmidlar, jordbruk	146 941	153 510	163 630	165 332	164 613
Omløpsmidlar, skogbruk	1 175	5 982	7 403	3 012	965
Omløpsmidlar, tilleggsnæringar	32 488	33 625	11 270	7 699	7 407
Omløpsmidlar, andre næringar	205 037	244 430	354 889	411 816	524 617
Omløpsmidlar i alt	1 188 166	1 453 228	1 370 931	1 502 437	1 720 253
Anleggsmidlar, jordbruk	1 972 731	2 073 042	2 034 046	2 113 488	2 577 725
Anleggsmidlar, skogbruk	213 886	276 825	283 393	284 852	270 213
Anleggsmidlar, tilleggsnæringar	211 675	380 439	376 451	308 422	340 290
Anleggsmidlar, andre næringar	5 513	42 163	45 343	102 004	85 785
Privat, hovudbygningar	412 946	523 588	556 702	567 271	625 026
Privat, anna	145 525	187 632	198 205	215 956	421 401
Anleggsmidlar i alt	2 962 275	3 483 689	3 494 139	3 591 993	4 320 439
Eigedeler i alt	4 150 442	4 936 917	4 865 070	5 094 430	6 040 692
Eigedeler i jordbruket	2 119 672	2 226 552	2 197 676	2 278 820	2 742 338
Kortsiktig gjeld	276 385	223 462	264 391	336 003	383 951
Langsiktig gjeld	1 337 555	1 780 841	1 593 723	1 513 829	1 943 782
Gjeld i alt	1 613 940	2 004 303	1 858 114	1 849 832	2 327 733
Endring i året, kroner	- 24 033	92 612	- 67 639	- 12 865	362 896
Eigenkapital	2 536 501	2 932 614	3 006 955	3 244 598	3 712 959
Eigenkapitalprosent	61	59	62	64	61
Endring i året (sparing)	234 699	141 623	142 858	117 576	152 521
Arbeidskapital	911 781	1 229 767	1 106 540	1 166 435	1 336 302
Endring i året	184 288	223 944	- 7 408	82 016	125 169
¹⁾ Kalkulasjonsrente	3,0 %	3,0 %	3,0 %	3,0 %	3,0 %

Tabell 4a Områdetal, Jæren, alle bruk
Produksjonstekniske data og oppnådde priser

År	2009	2010	2011	2012	2013
Tal bruk	48	49	50	56	58
Alder på brukar	46	47	47	48	47
Arealfordeling og avling					
Korn, daa	12,3	19,4	10,8	12,2	9,0
Grovfôr, daa	288,1	271,0	305,1	302,9	311,9
Anna areal, daa	2,8	2,2	2,7	8,6	7,0
Jordbruksareal, daa	303,2	292,6	318,6	323,6	327,8
- herav leigd areal, daa	90,8	84,3	83,5	91,9	89,7
Korn, FEm pr daa	532	509	364	502	409
Grovfôr, FEm pr daa	463	439	441	420	380
Jordbruksareal, FEm pr daa	464	443	438	417	383
Husdyrproduksjon					
Tal årskyr	21,4	20,0	21,2	21,0	21,6
Kumjôlk, liter omsett	143 741	130 903	139 174	141 097	148 559
Mjôlkekvote	148 668	140 963	147 167	151 179	161 107
Produsert mjôlk pr årsku, kg	7 496	7 262	7 261	7 426	7 554
Storfekjôt, kg omsett	5 720	5 282	5 833	4 613	5 456
Tal avlsgriser	13,3	14,0	12,1	10,9	9,4
Salbare smågriser	315	283	286	262	182
Svinekjôt slaktegris, kg omsett	13 587	16 286	18 293	18 204	17 739
Tal vinterfôra sauer (vfs)	46	47	53	49	45
Kg kjôt pr vfs	27	25	30	28	29
Ull, kg omsett pr vfs	4,4	4,3	4,7	4,2	4,7
Arbeidsforbruk, timar					
Brukar	2 173	2 176	2 305	2 259	2 129
Ektefelle	266	287	277	330	339
Barn under 17 år	23	36	25	29	34
Sum familie	2 462	2 499	2 607	2 618	2 502
Leigd arbeid	1 158	1 089	1 123	1 250	1 200
Sum timar i jordbruket	3 620	3 588	3 730	3 868	3 702
Sum timar i skogbruket	8	8	9	4	4
Sum timar tilleggsnæring	52	41	58	51	63
Familiens arbeid på nyanlegg	49	35	48	30	77
Familiens arbeid i anna verksemd i alt	1 213	1 363	1 373	1 263	1 330
Oppnådde prisar					
Bygg, kr pr kg	2,15	1,89	1,74	1,90	2,21
Havre, kr pr kg					
Kumjôlk, kr pr l	4,22	4,56	4,58	4,92	4,86
Kukjôt, kr pr kg	36,37	35,43	37,09	40,31	42,80
Anna storfekjôt, kr pr kg	42,73	42,58	45,12	46,05	49,08
Smågris for sal, kr pr stk.	896	940	1 005	970	889
Svinekjôt slaktegris, kr pr kg	25,37	23,47	24,11	23,67	24,74
Sau- og lammekjôt, kr pr kg	38,84	39,79	42,88	44,98	49,70
Ull, kr pr kg	28,20	30,54	29,73	35,07	35,04

Tabell 4b Nettoinvesteringar

År	2009	2010	2011	2012	2013
Jord, grøfter og vassanlegg	46 912	19 816	5 089	26 263	74 622
Driftsbygningar	185 167	25 727	69 945	126 181	314 572
Maskinar og reiskap	12 682	5 783	24 000	9 835	66 488
Mjôlkekvote (ku og geit)	26 725	13 771	6 098	13 672	8 966
Sum nettoinvesteringar	271 486	65 098	105 132	175 951	464 648

**Tabell 4c Områdetal, Jæren.
Produksjonsinntekter per bruk**

År	2009	2010	2011	2012	2013
Korn	11 781	18 154	5 643	10 845	7 078
Poteter	5 423	7 810	5 853	4 748	7 539
Andre planteprodukt	184 821	189 841	190 329	272 762	270 545
Planteprodukt i alt	202 025	215 805	201 825	288 354	285 162
Storfe, mjølk	606 757	596 774	636 897	694 365	722 408
Storfe, livdyr	29 599	28 175	33 851	36 610	38 046
Kuslakt	99 419	86 640	104 623	104 212	118 003
Anna storfeslakt	154 649	130 176	149 485	127 357	151 579
Smågris	187 649	176 011	195 372	147 537	65 784
Slaktegris	343 982	384 108	437 044	437 676	437 265
Avlsgris	47 207	22 108	24 664	49 694	14 490
Sauer, livdyr og slakt	53 902	49 652	72 240	65 979	70 572
Ull	5 664	6 176	7 421	7 398	7 191
Andre inntekter, husdyrhold	7 960	97 858	147 391	308 397	347 871
Husdyrprodukt i alt	1 536 788	1 577 678	1 808 990	1 979 224	1 973 210
Kulturlandskapstilskot	48 289	45 940	51 358	49 652	51 846
Arealtilskot, grovfør	5 461	2 724	5 834	5 592	4 815
Arealtilskot, korn	1 971	2 664	3 043	2 467	2 212
Produksjonstillegg, husdyr	129 983	119 952	128 201	132 516	136 346
Botnfrådrag	-3 229	-3 273	-3 480	-3 212	-3 103
Drifts-, grunn og dist.tilskot	57 818	63 032	71 094	86 033	89 391
Beitetilskot	19 199	24 690	28 217	27 112	29 072
Regionale miljøtilskot	6 432	5 985	7 792	8 168	10 342
Refunderte avløyserutgifter	55 492	55 346	63 343	61 326	66 358
Andre tilskot	23 370	21 055	16 848	7 550	19 653
Tilskot i alt	344 786	338 116	372 250	377 204	406 932
Leigeinntekt, traktor og reiskap	7 937	5 833	2 777	5 016	7 255
Andre inntekter	7 547	9 541	21 965	16 548	28 229
Produksjonsinntekter i alt	2 099 083	2 146 973	2 407 806	2 666 348	2 700 788

Tabell 4d Kostnader pr. bruk

År	2009	2010	2011	2012	2013
Kraftfôr	496 033	530 837	595 142	692 229	699 624
Anna førkostnader inkl. beiteleige	21 598	36 747	35 578	35 534	63 053
Såvarer	15 674	15 359	11 917	19 485	23 170
Handelsgjødsel og kalk	51 850	46 737	51 684	63 196	63 597
Plantevernmiddel	4 718	5 648	3 764	6 048	6 511
Konserveringsmiddel	10 294	9 693	9 733	10 101	8 394
Andre forbruksartiklar m.v.	150 664	174 040	180 401	159 679	176 823
Kjøp av dyr	136 039	154 983	196 068	225 908	229 667
Sum variable kostnader	886 868	974 045	1 084 288	1 212 179	1 270 839
Leigd arbeid	136 928	133 124	148 844	184 547	197 752
Drivstoff	21 438	19 869	22 831	23 402	29 832
Vedl.h. jord, vegar, grøfter og vassanl.	16 090	12 433	10 276	14 427	13 385
Vedl.h. driftsbygningar	57 295	58 849	66 211	64 430	72 819
Vedl.h. traktor og maskinar	46 205	44 135	46 607	55 318	57 944
Avskr. jord, vegar, grøfter og vassanl.	4 315	3 991	4 506	3 895	3 882
Avskr. driftsbygningar	104 502	106 451	129 791	136 191	156 769
Avskr. traktor og maskinar	44 984	40 410	43 871	56 585	60 656
Maskinleige	93 768	86 419	90 300	101 062	109 594
Leige av dyr	17 651	19 085	28 950	22 114	
Leige av bygningar	2 135	2 537	32	589	3 197
Leige av kvote	4 496	1 694	5 945	10 170	14 424
Andre faste kostnader	157 468	181 767	189 448	184 778	202 851
Sum faste kostnader	707 276	710 762	787 612	857 508	923 705
Kostnader i alt	1 594 145	1 684 807	1 871 900	2 069 687	2 193 944
Netto mek.kostnader pr FEm totalavl.	1,49	1,51	1,52	1,81	2,17
Netto mekaniseringskostnader pr daa	691	661	664	756	813

**Tabell 4e Områdetal, Jæren
Resultatregning**

År	2009	2010	2011	2012	2013
Resultatregning i jordbruket					
Driftsoverskot	504 938	462 167	535 906	596 661	506 844
- Renter av jordbruksaktiva	1 111 463	113 721	125 159	131 541	145 785
Familiens arbeidsforteneste	393 475	348 446	410 746	465 119	360 058
Familiens arbeidsforteneste pr årsverk	268 010	238 508	269 993	309 824	249 871
Lønsevne	530 403	481 570	559 591	649 666	557 811
Lønsevne pr. time	146,50	134,22	150,04	167,97	150,69
Vederl. til arb. og egenkap. pr årsverk	281 237	259 163	282 876	321 643	292 595
Vederl. til fam. arb. og egenkap. pr årsv.	282 627	253 865	278 023	326 215	270 150
Rekneskapssamandrag					
Driftsoverskot, jordbruk	504 938	462 167	535 906	596 661	506 844
Driftsoverskot, skogbruk	1 475	756	878	1 137	1 086
Driftsoverskot, tilleggsnæringar	22 272	19 063	54 065	48 247	62 278
Driftsoverskot, andre næringar	46 373	48 542	27 423	24 943	29 311
Løsinntekt	250 174	292 331	327 884	339 927	345 916
Pensjonar og sjukepengar	17 184	18 133	17 850	31 177	42 352
Gevinst/utbyte verdipapir	4 417	8 594	16 840	-5 699	7 057
Familiens arbeid på nyanlegg	8 056	5 886	8 343	6 447	14 179
Renteinntekter	7 326	7 731	11 273	12 676	15 297
- Renteutgifter	121 284	127 888	163 529	155 130	178 813
- Kårutgifter	10 784	9 678	10 085	10 436	9 764
Nettoinntekt	730 147	725 637	826 849	889 949	836 538
Privatforbruk ekskl. skatt	530 496	508 282	538 560	571 004	618 322
Betalte skattar	207 344	203 063	209 726	226 323	213 080

Tabell 4f Balanse og arbeidskapital pr. 31.12.

År	2009	2010	2011	2012	2013
Kontantar og bankinnskot	371 953	452 210	554 836	563 888	580 766
Andre krav	279 503	279 181	257 774	269 033	431 467
Omløpsmidlar, jordbruk	305 117	287 340	321 592	332 641	309 225
Omløpsmidlar, tilleggsnæringar	250	327	36 590	30 615	34 413
Omløpsmidlar, andre næringar	126 610	92 666	139 028	137 628	265 935
Omløpsmidlar i alt	1 083 432	1 111 724	1 309 821	1 333 805	1 621 805
Anleggsmidlar, jordbruk	3 570 810	3 537 773	3 914 244	4 157 091	4 823 089
Anleggsmidlar, skogbruk	1 626	268	244	2 142	2 034
Anleggsmidlar, tilleggsnæringar	70 978	78 862	158 624	153 059	169 278
Anleggsmidlar, andre næringar	55 294	55 946	52 040	50 513	86 077
Privat, hovudbygningar	721 910	889 062	865 315	994 127	1 249 601
Privat, anna	169 466	181 221	258 693	292 680	307 507
Anleggsmidlar i alt	4 590 086	4 743 131	5 249 161	5 649 612	6 637 586
Eigedeler i alt	5 673 518	5 854 855	6 558 982	6 983 416	8 259 392
Eigedeler i jordbruket	3 875 927	3 825 113	4 235 837	4 489 732	5 132 314
Kortsiktig gjeld	691 275	630 165	676 084	694 147	772 949
Langsiktig gjeld	2 558 389	2 894 928	3 269 618	3 201 098	4 049 189
Gjeld i alt	3 249 664	3 525 093	3 945 701	3 895 245	4 822 138
Endring i året, kroner	375 894	270 610	111 914	201 912	560 059
Eigenkapital	2 423 854	2 329 762	2 613 280	3 088 171	3 437 254
Eigenkapitalprosent	43	40	40	44	42
Endring i året (sparing)	67 365	14 201	179 883	187 188	261 990
Arbeidskapital	392 157	481 559	633 737	639 657	848 856
Endring i året	-88 007	140 557	72 609	68 107	146 783
<small>tj.kalkulasjonsrente</small>	<small>3,0 %</small>	<small>3,0 %</small>	<small>3,0 %</small>	<small>3,0 %</small>	<small>3,0 %</small>

Tabell 5a Områdetal, Jæren, storleiksgruppe 3 (100–200 daa)
Produksjonstekniske data og oppnådde priser

År	2009	2010	2011	2012	2013
Tal bruk	9	10	8	8	7
Alder på brukar	47	46	47	48	48
Arealfordeling og avling					
Korn, daa	16,0	38,0	22,1	14,6	16,7
Grovfôr, daa	156,9	122,3	140,6	143,6	135,6
Anna areal, daa	0,4	0,2			
Jordbruksareal, daa	173,3	160,5	162,8	158,2	152,3
- herav leigd areal, daa	15,6	10,1	12,6	18,6	11,1
Korn, FEm pr daa	514	504	317	574	414
Grovfôr, FEm pr daa	560	557	517	487	421
Jordbruksareal, FEm pr daa	556	544	490	495	420
Husdyrproduksjon					
Tal årskyr	13,8	12,5	12,0	11,9	13,9
Kumjolk, liter omsett	94 442	81 008	82 901	82 999	93 502
Mjølkevote	90 956	81 592	82 117	86 445	97 093
Produsert mjolk pr årsku, kg	7 578	7 324	7 743	7 661	7 432
Storfekjøtt, kg omsett	2 898	2 871	2 689	2 817	3 929
Tal avlsgriser	12,1	10,9	3,9	3,8	19,6
Salbare smågriser	583	541	457	353	342
Svinekjøtt slaktegris, kg omsett	6 597	5273	6066	6 180	9 429
Tal vinterføra sauer (vfs)	37	16	21	19	
Kg kjøtt pr vfs	22	41	35	41	
Ull, kg omsett pr vfs	3,9	4,3	4,3	4	
Arbeidsforbruk, timar					
Brukar	2 025	1 694	1 708	1 669	1 564
Ektefelle	339	275	319	238	129
Barn under 17 år	14	17		13	11
Sum familie	2 378	1 987	2 026	1 919	1 704
Leigd arbeid	949	592	608	515	633
Sum timar i jordbruket	3 327	2 579	2 634	2 434	2 337
Sum timar i skogbruket	17	4	5	3	2
Sum timar tilleggsnæring	91	45	7	22	34
Familiens arbeid på nyanlegg	0	4		13	
Familiens arbeid i anna verksemd i alt	1 245	1 739	1 682	1 609	1 466
Oppnådde prisar					
Bygg, kr pr kg	1,96	1,90	1,74	1,99	2,07
Havre, kr pr kg					
Kumjolk, kr pr l	4,09	4,42	4,52	4,78	4,78
Kukjøtt, kr pr kg	35,06	35,47	36,47	40,07	42,51
Anna storfekjøtt, kr pr kg	41,72	41,35	42,67	44,99	48,85
Smågris for sal, kr pr stk.	822	904	976	922	845
Svinekjøtt slaktegris, kr pr kg	23,51	24,57	24,85	25,43	24,60
Sau- og lammekjøtt, kr pr kg	37,94	40,66	41,58	47,92	
Ull, kr pr kg	23,70	32,98	33,57	36,17	

Tabell 5b Nettoinvesteringar

År	2009	2010	2011	2012	2013
Jord, grøfter og vassanlegg	-1 622	5 512	-13 728	4 969	7 552
Driftsbygningar	-51 516	57 004	533 357	- 75 771	- 49 538
Maskinar og reiskap	-3 012	-15 826	31 606	- 50 890	49 178
Mjølkevote (ku og geit)	11 591	1 870	-3 273	1 381	6 206
Sum nettoinvesteringar	-44 559	48 561	547 961	- 120 311	13 398

Tabell 5c Områdetal, Jæren, storleiksgruppe 3 (100–200 daa)
Produksjonsinntekter per bruk

År	2009	2010	2011	2012	2013
Korn	11 081	32 991	9 791	15 422	12 904
Poteter	124				
Andre planteprodukt	9 384	14 065	4 026	10 195	13 707
Planteprodukt i alt	20 589	47 056	13 817	25 617	26 612
Storfe, mjølk	386 066	358 042	374 520	396 584	447 292
Storfe, livdyr	14 966	17 038	19 028	6 799	15 092
Kuslakt	55 016	42 213	62 685	64 319	77 757
Anna storfeslakt	73 567	66 926	57 744	69 667	112 620
Smågris	402 541	413 828	361 399	251 818	172 830
Slaktegris	151 565	147 389	141 488	162 781	211 665
Avlsgris	16 178	11 269	4 632	2 503	31 669
Sauer, livdyr og slakt	60 452	27 976	32 460	38 371	
Ull	3 384	2 243	3 101	2 839	
Andre inntekter, husdyrhald	24 894	213 326	343 213	552 602	680 724
Husdyrprodukt i alt	1 188 629	1 300 250	1 400 269	1 548 282	1 749 649
Kulturlandskapstilskot	32 559	29 128	28 502	27 070	26 866
Arealtilskot, grovfôr	0	2 113	2 642	2 959	3 329
Arealtilskot, korn	2 367	5 263	3 651	3 872	2 925
Produksjonstillegg, husdyr	99 044	76 325	83 805	93 075	83 710
Botnfrådrag	-3 000	-3 000	-3 000	-3 000	-3 000
Drifts-, grunn og dist.tilskot	47 381	54 176	61 597	63 250	63 661
Beitetilskot	15 562	9 948	14 948	15 658	11 541
Regionale miljøtilskot	1 217	715	495	200	
Refunderte avløysarutgifter	53 224	45 557	48 992	43 164	57 809
Andre tilskot	778	1 645	16	0	9
Tilskot i alt	249 132	221 870	241 647	246 247	246 849
Leigeinntekt, traktor og reiskap	9 851	9 953	719	0	2 143
Andre inntekter	1 111		47 890	250	34 279
Produksjonsinntekter i alt	1 469 314	1 579 129	1 704 341	1 820 395	2 059 531

Tabell 5d Kostnader pr. bruk

År	2009	2010	2011	2012	2013
Kraftfôr	381 486	401 738	444 342	573 578	738 425
Anna førkostnader inkl. beiteleige	15 636	10 410	13 755	46 628	51 203
Såvarer	4 637	7 796	6 406	6 295	11 283
Handelsgjødsel og kalk	38 278	21 746	25 569	31 176	27 392
Plantevernmiddel	4 095	5 329	2 823	3 292	1 901
Konserveringsmiddel	7 789	4 520	2 222	4 487	5 192
Andre forbruksartiklar m.v.	63 965	87 856	73 922	60 160	77 905
Kjøp av dyr	23 827	81 468	130 496	122 233	111 208
Sum variable kostnader	539 713	620 863	699 534	847 848	1 024 780
Leigd arbeid	85 284	78 272	70 460	68 207	75 897
Drivstoff	17 149	11 224	12 086	13 761	20 145
Vedl.h. jord, vegar, grøfter og vassanl.	12 898	33 524	5 547	8 422	7 651
Vedl.h. driftsbygningar	41 620	43 249	40 535	40 137	56 956
Vedl.h. traktor og maskinar	41 646	36 494	28 940	32 567	43 812
Avskr. jord, vegar, grøfter og vassanl.	3 819	3 877	4 269	2 767	3 162
Avskr. driftsbygningar	66 897	72 327	98 691	96 307	86 820
Avskr. traktor og maskinar	39 048	38 423	42 107	40 289	48 353
Maskinleige	58 682	34 257	41 173	48 725	56 243
Leige av dyr	93 581	93 516	180 226	154 799	
Andre faste kostnader	89 821	96 394	105 236	114 823	125 698
Sum faste kostnader	550 444	541 468	631 706	620 803	524 737
Kostnader i alt	1 090 158	1 162 330	1 331 239	1 468 652	1 549 517
Netto mek.kostnader pr FEm totalavl.	1,62	1,37	1,67	1,85	2,77
Netto mekaniseringskostnader pr daa	900	748	819	913	1 164

**Tabell 5e Områdetal, Jæren, storleiksgruppe 3 (100–200 daa)
Resultatrekning**

År	2009	2010	2011	2012	2013
Resultatrekning i jordbruket					
Driftsoverskot	379 157	416 798	373 102	351 744	510 015
- Renter av jordbruksaktiva ¹⁾	72 117	74 754	77 237	81 337	81 200
Familiens arbeidsforteneste	307 039	342 044	295 865	270 407	428 815
Familiens arbeidsforteneste pr årsverk	208 046	295 335	259 106	243 158	408 870
Lønsevne	392 323	420 316	366 325	338 614	504 711
Lønsevne pr. time	117,92	162,98	139,07	139,10	215,97
Vederl. til arb. og egenkap. pr årsverk	237 307	322 424	271 451	265 857	420 477
Vederl. til fam. arb.og egenkap. pr årsv.	232 160	321 550	277 697	254 102	435 465
Rekneskapssamandrag					
Driftsoverskot, jordbruk	379 157	416 798	373 102	351 744	510 015
Driftsoverskot, skogbruk	1 295	346	200	338	386
Driftsoverskot, tilleggsnæringar	21 549	16 895	37 396	44 514	34 526
Driftsoverskot, andre næringar	76 644	119 110	63 143	58 941	77 114
Løsinntekt	219 636	324 024	394 563	409 990	355 316
Pensjonar og sjukepengar	6 625	720		23 256	90 552
Gevinst/utbytte verdipapir	856	- 16 683	2 329	- 52 927	- 27 602
Familiens arbeid på nyanlegg	0	590		13	
Renteinntekter	19 572	14 768	17 901	23 549	21 716
- Renteutgifter	53 482	61 072	81 224	105 023	103 129
- Kårutgifter	11 191	14 675	13 761	11 557	15 704
Nettoinntekt	660 661	800 821	793 650	745 198	943 190
Privatforbruk ekskl. skatt	545 256	607 047	506 720	414 711	556 808
Betalte skattar	222 270	235 009	253 007	235 747	197 332

Tabell 5f Balanse og arbeidskapital pr. 31.12.

År	2009	2010	2011	2012	2013
Kontantar og bankinnskot	817 942	795 178	952 388	868 605	1 156 721
Andre krav	110 395	134 133	98 741	143 872	222 569
Omløpsmidlar, jordbruk	195 876	184 470	217 603	217 160	198 237
Omløpsmidlar, tilleggsnæringar	0				
Omløpsmidlar, andre næringar	225 316	60 152	58 743	159 420	865 060
Omløpsmidlar i alt	1 349 529	1 173 932	1 327 475	1 389 057	2 442 587
Anleggsmidlar, jordbruk	2 197 586	2 331 346	2 684 365	2 424 493	2 528 166
Anleggsmidlar, skogbruk	0				
Anleggsmidlar, tilleggsnæringar	73 032	11 470	13 882	111 247	122 654
Anleggsmidlar, andre næringar	0	38 238	38 392	36 502	39 555
Privat, hovudbygningar	464 652	527 513	421 500	422 468	682 323
Privat, anna	144 851	156 506	278 596	285 733	312 775
Anleggsmidlar i alt	2 880 122	3 065 072	3 436 735	3 280 443	3 685 473
Eigedeler i alt	4 229 650	4 239 004	4 764 210	4 669 499	6 128 061
Eigedeler i jordbruket	2 393 462	2 515 816	2 901 968	2 641 653	2 726 404
Kortsiktig gjeld	194 927	382 359	393 311	498 373	345 390
Langsiktig gjeld	1 158 717	1 233 177	1 926 097	2 190 763	2 250 373
Gjeld i alt	1 353 644	1 615 536	2 319 407	2 689 135	2 595 763
Endring i året, kroner	12 699	- 4 850	730 242	27 323	- 125 799
Eigenkapital	2 876 006	2 623 468	2 444 803	1 980 364	3 532 298
Eigenkapitalprosent	68	62	51	42	58
Endring i året (sparing)	-65 243	- 20 634	65 778	172 200	314 564
Arbeidskapital	1 154 601	791 573	934 165	890 684	2 097 197
Endring i året	24 965	- 199 772	70 495	217 930	296 802
1) Kalkulasjonsrente	3,0 %	3,0 %	3,0 %	3,0 %	3,0 %

Tabell 6a Områdetal, Jæren, storleiksgruppe 4 (200–300 daa)
Produksjonstekniske data og oppnådde priser

År	2009	2010	2011	2012	2013
Tal bruk	15	15	14	16	18
Alder på brukar	49	51	51	52	50
Arealfordeling og avling					
Korn, daa	11,3	4,7	6,9	11,6	15,1
Grovfôr, daa	255,5	252,5	239,1	221,6	225,3
Anna areal, daa		0,1	1,1	19,5	16,9
Jordbruksareal, daa	266,9	257,3	247,1	252,7	257,3
- herav leigd areal, daa	78,1	51,7	44,1	41,9	33,3
Korn, FEm pr daa	590	441	237	403	404
Grovfôr, FEm pr daa	486	471	446	422	379
Jordbruksareal, FEm pr daa	491	470	438	395	361
Husdyrproduksjon					
Tal årskyr	20,4	18,6	19,7	17,5	13,8
Kumjolk, liter omsett	135 485	123 191	131 224	114 092	89 665
Mjølkevote	141 300	132 796	135 031	119 494	95 396
Produsert mjolk pr årsku, kg	7 438	7 227	7 328	7 247	7 261
Storfekjøtt, kg omsett	5 081	5 623	5 509	4 107	4 407
Tal avlsgriser	12,0	7,9	11,1	9,5	8,3
Salbare smågriser	287	146	259	196	189
Svinekjøtt slaktegris, kg omsett	24 702	24 575	22 014	19 433	18 030
Tal vinterføra sauer (vfs)	37	44	27	33	37
Kg kjøtt pr vfs	24	20	27	25	26
Ull, kg omsett pr vfs	5,3	3,9	5,5	4,6	4,0
Arbeidsforbruk, timar					
Brukar	2 265	2 279	2 255	2 400	2 053
Ektefelle	261	266	191	498	396
Barn under 17 år	0	47	5	11	7
Sum familie	2 526	2 592	2 451	2 908	2 456
Leigd arbeid	754	521	652	1 242	1 181
Sum timar i jordbruket	3 280	3 113	3 104	4 150	3 636
Sum timar i skogbruket	10	22	2	1	
Sum timar tilleggsnæring	36	62	39	20	138
Familiens arbeid på nyanlegg	47	60			
Familiens arbeid i anna verksemd i alt	1 216	1 369	1 307	1 048	1 214
Oppnådde prisar					
Bygg, kr pr kg	2,37	2,10	1,96	1,84	2,29
Kumjolk, kr pr l	4,27	4,56	4,64	5,11	4,88
Kukjøtt, kr pr kg	35,10	34,76	36,70	40,46	43,13
Anna storfekjøtt, kr pr kg	42,39	42,22	44,74	46,52	50,91
Smågris for sal, kr pr stk.	945	1011	1012	874	904
Svinekjøtt slaktegris, kr pr kg	26,37	22,80	23,32	20,05	24,59
Sau- og lammekjøtt, kr pr kg	37,15	39,34	38,88	42,88	47,61
Ull, kr pr kg	24,26	25,48	29,39	34,65	34,15

Tabell 6b Nettoinvesteringar

År	2009	2010	2011	2012	2013
Jord, grøfter og vassanlegg	19 501	1 443	13 759	21 749	12 996
Driftsbygningar	243 084	96 962	-89 936	-81 925	67 329
Maskinar og reiskap	860	5 768	5 153	5 028	-4 612
Mjølkevote (ku og geit)	20 928	2 868	19 484	2 482	9 774
Sum nettoinvesteringar	284 373	107 041	-51 540	-52 666	85 488

Tabell 6c Områdetal, Jæren, storleiksgruppe 4 (200–300 daa)
Produksjonsinntekter per bruk

Ar	2009	2010	2011	2012	2013
Korn	14 644	6 857	2 308	8 452	13 259
Poteter	9				13 172
Grønnsaker	0				246 136
Andre planteprodukt	19 615	21 071	14 335	312 173	31 325
Planteprodukt i alt	34 267	27 928	16 643	320 624	303 892
Storfe, mjølk	578 317	561 995	608 301	583 057	437 443
Storfe, livdyr	32 347	32 080	32 995	48 000	32 796
Kuslakt	86 723	68 722	90 477	80 536	90 611
Anna storfeslakt	133 029	158 237	154 907	115 480	142 246
Smågris	81 065	20 476	184 422	105 366	101 524
Slaktegris	658 729	565 844	519 651	425 912	454 024
Avlsgris	80 533	18 579	32 081	104 795	6 389
Sauer, livdyr og slakt	33 770	36 991	29 228	36 641	48 143
Ull	4 783	4 346	4 402	5 196	5 111
Andre inntekter, husdyrhald	44	246			452 138
Husdyrprodukt i alt	1 689 340	1 467 517	1 656 464	1 504 983	1 770 425
Kulturlandskapstilskot	42 728	42 557	41 862	40 876	41 431
Arealtilskot, grovfør	2 534	139		0	
Arealtilskot, korn	1 177	806	1 579	2 898	2 644
Produksjonstillegg, husdyr	123 587	124 465	115 828	116 672	112 454
Drifts-, grunn og dist.tilskot	58 868	63 447	72 056	76 143	65 738
Beitetilskot	15 514	24 618	19 647	21 529	22 621
Regionale miljøtilskot	3 535	4 612	2 040	4 480	11 174
Refunderte avløyrsarutgifter	55 807	59 060	68 442	63 656	59 019
Andre tilskot	21 008	34	6 540	3 735	9 545
Bothfrådrag	-3 000	-3 200	-3 110	-3 000	-3 167
Tilskot i alt	321 758	316 538	324 884	326 989	321 459
Leigeinntekt, traktor og reiskap	1 193	435	205	421	1 310
Andre inntekter	6 740	1 513	2 401	9 972	45 675
Produksjonsinntekter i alt	2 053 298	1 813 932	2 000 597	2 162 989	2 442 762

Tabell 6d Kostnader pr. bruk

Ar	2009	2010	2011	2012	2013
Krafftør	603 982	525 865	527 837	478 981	633 430
Anna førkostnader inkl. beiteleige	11 662	21 581	27 485	26 855	45 048
Såvarer	6 273	10 613	9 065	23 658	24 121
Handelsgjødsele og kalk	41 323	39 947	46 232	57 824	48 866
Plantevernmiddel	3 547	1 893	1 435	10 397	11 290
Konserveringsmiddel	9 702	10 899	11 559	9 428	7 067
Andre forbruksartiklar m.v.	90 854	74 136	79 371	90 726	98 478
Kjøp av dyr	188 860	187 618	195 147	202 881	284 192
Sum variable kostnader	956 203	872 522	898 129	900 749	1 152 492
Leigd arbeid	103 106	79 047	99 741	197 760	203 930
Drivstoff	14 917	16 681	15 117	22 456	20 232
Vedl.h. jord, vegar, grøfter og vassanl.	8 007	6 329	6 958	13 813	11 154
Vedl.h. driftsbygningar	51 984	42 426	58 680	42 411	56 149
Vedl.h. traktor og maskinar	39 696	37 536	35 544	56 923	49 407
Avskr. jord, vegar, grøfter og vassanl.	2 245	2 058	2 716	4 013	2 858
Avskr. driftsbygningar	110 183	100 952	110 822	101 140	138 593
Avskr. traktor og maskinar	42 999	35 584	38 358	47 272	53 047
Maskinleige	74 615	67 545	75 425	72 879	88 041
Leige av dyr	333		407		
Leige av bygningar	2 767	2 767			1 093
Leige av kvote	4 725	1 670	6 544	4 500	4 167
Andre faste kostnader	139 582	130 949	142 081	147 494	167 789
Sum faste kostnader	595 159	523 543	592 392	710 661	795 367
Kostnader i alt	1 551 362	1 396 095	1 490 521	1 611 410	1 947 859
Netto mek.kostnader pr FEm totalavl.	1,38	1,37	1,60	2,12	2,40
Netto mekaniseringskostnader pr daa	678	641	701	836	867

**Tabell 6e Områdetal, Jæren, storleiksgruppe 4 (200–300 daa)
Resultatregning**

År	2009	2010	2011	2012	2013
Resultatregning i jordbruket					
Driftsoverskot	501 937	417 836	510 076	551 579	494 903
- Renter av jordbruksaktiva	109 368	101 514	103 155	101 437	123 104
Familiens arbeidsforteneste	392 568	316 322	406 921	450 142	371 799
Familiens arbeidsforteneste pr årsverk	270 499	218 790	288 084	278 830	271 075
Lønsevne	495 674	395 369	506 661	647 902	575 729
Lønsevne pr. time	151,11	127,00	163,24	156,11	158
Vederl. til arb. og egenkap. pr årsverk	288 809	246 007	314 053	309 255	316 864
Vederl. til fam. arb. og egenkap. pr årsv.	282 754	232 441	303 419	308 404	306 648
Rekneskapsamandrag					
Driftsoverskot, jordbruk	501 937	417 836	510 076	551 579	494 903
Driftsoverskot, skogbruk	775	1 477	1 447	1 442	697
Driftsoverskot, tilleggsnæringar	21 164	34 620	19 147	19 996	121 936
Driftsoverskot, andre næringar	34 768	37 112	33 507	25 285	21 130
Lønsinntekt	248 419	275 802	292 628	247 940	341 212
Pensjonar og sjukepengar	24 501	13 394	4 435	49 962	32 159
Gevinst/utbyte verdipapir	6 603	1 418	1 043	2 352	14 364
Familiens arbeid på nyanlegg	7 669	10 108			9 559
Renteinntekt	1 910	2 751	16 335	11 508	23 190
- Renteutgifter	115 109	108 928	108 455	76 624	122 826
- Kårutgifter	9 832	8 232	11 069	7 123	8 206
Nettoinntekt	722 804	677 359	759 094	826 318	928 117
Privatforbruk ekskl. skatt	465 046	420 561	479 885	504 744	659 238
Betalte skattar	172 731	171 329	190 786	235 190	240 458

Tabell 6f Balanse og arbeidskapital pr. 31.12.

År	2009	2010	2011	2012	2013
Kontantar og bankinnskott	183 209	237 523	462 105	672 280	679 223
Andre krav	207 165	293 861	256 694	140 926	362 663
Omløpsmidlar, jordbruk	332 415	290 444	280 286	274 506	256 901
Omløpsmidlar, tilleggsnæringar	800	1 067	1 143	156	110 886
Omløpsmidlar, andre næringar	76 067	72 954	75 173	99 992	267 899
Omløpsmidlar i alt	799 657	895 848	1 075 402	1 187 860	1 677 573
Anleggsmidlar, jordbruk	3 468 766	3 149 401	3 138 163	3 082 461	3 880 413
Anleggsmidlar, skogbruk	5 204	876	71	981	813
Anleggsmidlar, tilleggsnæringar	32 303	69 540	80 420	49 440	232 405
Anleggsmidlar, andre næringar	101 098	97 427	9 309	6 517	168 197
Privat, hovudbygningar	666 175	646 003	604 024	744 278	1 038 950
Privat, anna	110 306	122 358	139 922	267 534	411 766
Anleggsmidlar i alt	4 383 853	4 085 604	3 971 909	4 151 210	5 732 545
Eigedeler i alt	5 183 509	4 981 452	5 047 311	5 339 070	7 410 117
Eigedeler i jordbruket	3 801 182	3 439 845	3 418 448	3 356 967	4 137 314
Kortsiktig gjeld	653 778	457 965	455 114	360 583	723 385
Langsiktig gjeld	2 442 100	2 512 933	2 257 125	1 474 624	3 031 111
Gjeld i alt	3 095 878	2 970 898	2 712 239	1 835 207	3 754 496
Endring i året, kroner	325 775	162 791	- 83 444	9 151	176 297
Eigenkapital	2 087 632	2 010 554	2 335 072	3 503 863	3 655 621
Eigenkapitalprosent	40	40	46	66	49
Endring i året (sparing)	94 387	104 411	91 950	121 264	173 050
Arbeidskapital	145 879	437 883	620 288	827 276	954 187
Endring i året	-73 941	330 770	48 390	154 225	165 684
1) Kalkulasjonsrente	3,0 %	3,0 %	3,0 %	3,0 %	3,0 %

Tabell 7a Områdetal, Jæren, storleiksgruppe 5 (300–400 daa)
Produksjonstekniske data og oppnådde priser

År	2009	2010	2011	2012	2013
Tal bruk	13	13	14	18	22
Alder på brukar	41	40	43	44	45
Arealfordeling og avling					
Korn, daa	14,4	13,1	4,3	4,2	
Grovfôr, daa	371,5	358,7	371,1	366,4	385,2
Anna areal, daa	4,6	6,5	6,4	8,2	2,8
Jordbruksareal, daa	390,5	378,3	381,8	378,8	388,0
- herav leigd areal, daa	106,9	153,6	141,4	145,8	161,0
Korn, FEm pr daa	491	571	383	482	
Grovfôr, FEm pr daa	441	413	483	464	421
Jordbruksareal, FEm pr daa	443	420	486	462	420
Husdyrproduksjon					
Tal årskyr	25,8	24,4	28,0	28,1	31,5
Kumjolk, liter omsett	174 461	156 753	176 136	193 136	226 091
Mjølkevote	185 400	164 506	188 092	199 297	239 858
Produsert mjolk pr årsku, kg	7 650	7 115	6 985	7 652	7 832
Storfekjøtt, kg omsett	6 107	5 329	8 585	6 527	7 974
Tal avlsgriiser	7,5	6,2	10,5	11,3	9,0
Salbare smågriiser	127	134	155	202	156
Svinekjøtt slaktegris, kg omsett	16 868	20 838	24 073	23 282	17 882
Tal vinterføra sauer (vfs)	64	62	54	38	34
Kg kjøtt pr vfs	25	28	26	25	26
Ull, kg omsett pr vfs	4,2	4,0	4,5	3,9	5,0
Arbeidsforbruk, timar					
Brukar	2 303	2 345	2 772	2 388	2 383
Ektefelle	89	271	362	271	415
Barn under 17 år	69	31	33	24	34
Sum familie	2 461	2 647	3 167	2 683	2 832
Leigd arbeid	800	844	981	1 002	843
Sum timar i jordbruket	3 261	3 491	4 148	3 684	3 675
Sum timar tilleggsnæring	15	22	14	120	21
Familiens arbeid på nyanlegg	86	41	172	88	118
Familiens arbeid i anna verksemd i alt	1 216	1 148	1 090	1 110	1 295
Oppnådde prisar					
Bygg, kr pr kg	2,11	1,94	1,80	1,86	
Kumjolk, kr pr l	4,16	4,49	4,50	4,85	4,88
Kukjøtt, kr pr kg	36,12	36,69	37,68	40,95	42,54
Anna storfekjøtt, kr pr kg	41,59	42,20	44,91	46,06	48,32
Smågris for sal, kr pr stk.	880	901	871	1106	1043
Svinekjøtt slaktegris, kr pr kg	24,15	24,19	24,96	25,52	24,90
Sau- og lammekjøtt, kr pr kg	38,63	39,72	42,29	44,43	46,92
Ull, kr pr kg	31,87	35,39	32,58	40,93	33,43

Tabell 7b Nettoinvesteringar

År	2009	2010	2011	2012	2013
Jord, grøfter og vassanlegg	-4 547	29 438	9 861	40 313	136 910
Driftsbygningar	-45 949	-1 509	158 603	571 417	599 605
Maskinar og reiskap	8 953	20 881	51 256	76 103	74 645
Mjølkevote (ku og geit)	2 840	2 226	2 425	38 478	12 953
Sum nettoinvesteringar	-38 703	51 036	222 145	726 311	824 113

Tabell 7c Områdetal, Jæren, storleksgruppe 5 (300–400 daa)
Produksjonsinntekter per bruk

År	2009	2010	2011	2012	2013
Korn	13 064	13 742	2 541	3 460	
Andre planteprodukt	40 627	47 735	49 927	69 461	
Planteprodukt i alt	53 692	61 477	52 468	72 920	80 033
Storfe, mjølk	725 455	703 949	792 266	936 129	1 103 243
Storfe, livdyr	33 817	19 965	34 954	49 081	52 781
Kuslakt	136 034	122 958	145 796	145 898	161 563
Anna storfeslakt	112 342	123 143	259 426	201 539	218 115
Smågris	64 241	31 828	19 387	36 474	14 837
Slaktegris	395 110	507 343	576 397	580 630	449 489
Avlsgris	19 303	17 872	16 692	18 185	16 934
Sauer, livdyr og slakt	68 275	70 896	62 217	43 583	43 658
Ull	8 546	8 823	7 787	6 159	5 553
Andre inntekter, husdyrhold	8 858	25 070	3 399	394 634	10 208
Husdyrprodukt i alt	1 571 980	1 631 848	1 918 320	2 412 313	2 076 381
Kulturlandskapstilskot	63 330	56 720	61 663	55 188	62 202
Arealltilskot, grovfør	8 548	5 041	1 700	4 940	1 270
Arealltilskot, korn	3 058	2 325	3 324	856	318
Produksjonstillegg, husdyr	150 612	145 484	166 515	158 483	167 364
Bofnfrådrag	-3 462	-3 154	-3 777	-3 167	-3 000
Driftstillegg mjølk/Driftstilsk. kjøfeprod.	63 891	63 645	78 469	92 168	103 403
Grunntilskot sau	5 662	6 397	5 614	3 675	3 403
Beitetilskot	24 863	30 770	36 484	34 094	35 377
Regionale miljøtilskot	8 697	7 064	13 891	14 323	11 711
Refunderede avløysarutgifter	63 492	55 017	72 857	65 686	74 764
Andre tilskot	21 328	192	1 296	6 474	16 220
Tilskot i alt	410 019	369 501	438 037	432 722	473 032
Leigeinntekt, traktor og reiskap	3 492	1 846	823	2 415	4 477
Andre inntekter	6 857	462	1 914	3 323	20 945
Produksjonsinntekter i alt	2 046 040	2 065 134	2 411 561	2 923 692	2 654 867

Tabell 7d Kostnader pr. bruk

År	2009	2010	2011	2012	2013
Kraftfôr	473 297	486 550	580 477	826 923	669 279
Anna førkostnader inkl. beiteleige	17 718	41 437	49 377	39 704	76 316
Såvarer	6 596	15 049	11 189	14 596	25 627
Handelsgjødsel og kalk	54 537	52 431	60 846	67 469	72 390
Plantevernmidde	3 301	5 022	4 296	4 070	3 634
Konserveringsmidde	10 134	10 702	15 281	13 569	11 045
Andre forbruksartiklar m.v.	96 337	91 860	103 307	117 392	128 456
Kjøp av dyr	204 012	176 723	210 059	249 269	159 493
Sum variable kostnader	865 933	879 773	1 034 830	1 332 991	1 146 240
Leigd arbeid	108 981	100 239	114 603	143 154	159 140
Drivstoff	21 030	23 228	26 051	28 944	39 891
Vedl.h. jord, vegar, grøfter og vassanl.	25 536	6 556	12 073	16 886	15 613
Vedl.h. driftsbygningar	70 992	57 409	75 943	63 817	75 214
Vedl.h. traktor og maskinar	43 912	48 461	58 161	62 783	71 208
Avskr. jord, vegar, grøfter og vassanl.	6 282	5 501	5 982	4 166	4 444
Avskr. driftsbygningar	85 253	84 352	132 458	165 558	186 927
Avskr. traktor og maskinar	47 075	55 263	59 324	88 862	83 019
Maskinleige	121 173	105 018	102 340	114 839	123 458
Leige av bygningar	4 692	3 585			5897
Leige av kvote	9 073	2 912	10 228	19 820	29 995
Andre faste kostnader	169 672	196 513	200 621	203 104	226 568
Sum faste kostnader	713 671	689 045	797 784	911 932	1 015 478
Kostnader i alt	1 579 604	1 568 818	1 832 614	2 244 923	2 161 718
Netto mek.kostnader pr FEm totalavl.	1,40	1,54	1,40	1,78	2,06
Netto mekaniseringskostnader pr daa	621	648	681	824	863

Tabell 7e Områdetal, Jæren, storleiksgruppe 5 (300–400 daa)
Resultatrekning

År	2009	2010	2011	2012	2013
Resultatrekning i jordbruket					
Driftsoverskot	466 436	496 316	578 947	678 770	493 149
- Renter av jordbruksaktiva ¹⁾	117 188	113 407	148 137	161 037	179 308
Familiens arbeidsforteneste	349 249	382 909	430 811	517 732	313 841
Familiens arbeidsforteneste pr årsverk	236 979	244 634	227 885	330 881	193 967
Lønsevne	458 230	483 148	545 414	660 886	472 981
Lønsevne pr. time	140,50	138,39	131,49	179,38	128,69
Vederl. til arb. og egenkap. pr årsverk	258 442	269 243	243 534	337 440	242 884
Vederl. til fam. arb. og egenkap. pr årsv.	236 032	261 464	228 995	339 149	200 676
Rekneskapssamandrag					
Driftsoverskot, jordbruk	466 436	496 316	578 947	678 770	493 149
Driftsoverskot, skogbruk	2 241	438	582	902	1 047
Driftsoverskot, tilleggsnæringar	22 290	7 488	18 251	109 848	41 023
Driftsoverskot, andre næringar	- 1 540	15 703	13 378	15 857	27 153
Lønsinntekt	323 658	299 948	256 406	338 005	330 210
Pensjonar og sjukepengar	2 802	1 066	3 433	15 214	19 554
Gevinst/utbyte verdipapir	829	2 023	1 641	2 360	8 984
Familiens arbeid på nyanlegg	14 158	6 830	29 797	18 903	21 915
Renteinntekter	5 096	7 551	2 417	10 701	11 573
- Renteutgifter	155 530	133 051	212 440	214 032	231 484
- Kårutgifter	14 661	7 772	9 000	14 700	10 023
Nettoinntekt	665 780	696 538	683 413	961 829	715 195
Privatforbruk ekskl. skatt	572 173	454 561	547 883	643 839	636 949
Betalte skattar	225 584	180 142	176 547	227 118	171 921

Tabell 7f Balanse og arbeidskapital pr. 31.12.

År	2009	2010	2011	2012	2013
Kontantar og bankinnskot	261 173	355 939	438 128	453 374	421 247
Andre krav	437 511	342 283	331 713	357 481	510 909
Omløpsmidlar, jordbruk	293 937	304 004	403 053	398 038	387 822
Omløpsmidlar, tilleggsnæringar				95 107	
Omløpsmidlar, andre næringar	78 029	37 741	64 315	105 268	131 599
Omløpsmidlar i alt	1 070 649	1 039 966	1 237 209	1 409 267	1 451 578
Anleggsmidlar, jordbruk	3 616 401	3 523 174	4 663 157	5 380 868	6 024 656
Anleggsmidlar, skogbruk			800	2 793	2 243
Anleggsmidlar, tilleggsnæringar	62 402	64 655	130 924	259 950	126 771
Anleggsmidlar, andre næringar	71 882	69 044	154 609	114 581	62 183
Privat, hovudbygningar	746 321	1 530 586	1 376 795	1 171 412	1 217 760
Privat, anna	191 851	197 317	216 461	354 602	195 635
Anleggsmidlar i alt	4 688 856	5 384 777	6 542 746	7 284 207	7 629 248
Eigedeler i alt	5 759 505	6 424 744	7 779 954	8 693 474	9 080 826
Eigedeler i jordbruket	3 910 338	3 827 178	5 066 210	5 778 906	6 412 479
Kortsiktig gjeld	713 212	769 854	919 048	1 005 693	768 787
Langsiktig gjeld	3 258 583	3 177 218	3 833 417	4 157 948	4 651 079
Gjeld i alt	3 971 795	3 947 072	4 752 465	5 163 641	5 419 866
Endring i året, kroner	382 045	553 863	192 742	478 489	561 891
Eigenkapital	1 787 710	2 477 672	3 027 489	3 529 833	3 660 960
Eigenkapitalprosent	31	39	39	41	40
Endring i året (sparing)	- 75 597	66 804	392 231	327 608	461 888
Arbeidskapital	357 437	270 112	318 161	403 575	682 791
Endring i året	17 017	- 81 078	40 191	11 842	204 506
1) Kalkulasjonsrente	3,0 %	3,0 %	3,0 %	3,0 %	3,0 %

Tabell 8a Områdetal, Jæren, mjølk- og storfeproduksjon
Produksjonstekniske data og oppnådde priser

År	2009	2010	2011	2012	2013
Tal bruk	17	16	17	20	23
Alder på brukar	47	47	49	48	48
Arealfordeling og avling					
Korn, daa	1,2	1,3			1,4
Grovfôr, daa	326,3	299,6	313,5	333,3	337,9
Anna areal, daa	0,4	2,3	2,1	2,0	2,9
Jordbruksareal, daa	327,8	303,1	315,5	335,3	342,1
- herav leigd areal, daa	94,1	90,2	98,4	129,9	137,7
Korn, FEM pr daa	329	321			363
Grovfôr, FEM pr daa	525	497	500	472	443
Jordbruksareal, FEM pr daa	524	496	500	473	443
Husdyrproduksjon					
Tal årskyr	33,6	31,1	32,6	33,5	34,3
Kumjølk, liter omsett	222 733	199 169	209 497	227 008	237 633
Mjølkevote	234 109	219 431	224 458	243 579	253 789
Produsert mjølk pr årsku, kg	7 387	7 109	7 100	7 556	7 589
Storfekjøt, kg omsett	7 753	6 414	8 375	6 948	8 100
Tal vinterføra sauer (vfs)	5	7	7	6	5
Kg kjøt pr vfs	24	25	30	18	23
Ull, kg omsett pr vfs	3,4	3,7	6,1	3,9	3,8
Arbeidsforbruk, timar					
Brukar	2 478	2 519	2 810	2 457	2 329
Ektefelle	245	137	148	184	299
Barn under 17 år	6		14	14	19
Sum familie	2 729	2 655	2 972	2 654	2 648
Leigd arbeid	676	552	674	733	702
Sum timar i jordbruket	3 405	3 207	3 646	3 387	3 350
Sum timar i skogbruket	1	4	1	3	2
Sum timar tilleggsnæring	25	13	7	21	25
Familiens arbeid på nyanlegg	65	56	2	18	125
Familiens arbeid i anna verksemd i alt	854	1 232	1 092	981	1 235
Oppnådde prisar					
Bygg, kr pr kg		2,48		1,55	
Kumjølk, kr pr l	4,31	4,67	4,64	5,01	4,97
Kukjøt, kr pr kg	36,98	35,93	37,00	40,58	42,33
Anna storfekjøt, kr pr kg	42,77	42,14	44,86	45,99	49,13
Sau- og lammekjøt, kr pr kg	36,53	38,97	37,03	38,44	47,34
Ull, kr pr kg	30,43	28,38	25,62	34,32	35,77

Tabell 8b Nettoinvesteringar

År	2009	2010	2011	2012	2013
Jord, grøfter og vassanlegg	97 116	23 429	8 905	19 757	13 892
Driftsbygningar	278 929	121 055	-85 251	17 423	555 257
Maskinar og reiskap	8 373	-523	27 217	29 489	52 057
Mjølkevote (ku og geit)	22 298	2 375	16 831	34 821	14 461
Sum nettoinvesteringar	406 716	146 336	-32 299	101 489	635 668

Tabell 8c Områdetal, Jæren, mjølk- og storfeproduksjon
Produksjonsinntekter per bruk

År	2009	2010	2011	2012	2013
Korn		3 249		263	
Andre planteprodukt	33 775	20 680	21 187	32 557	63 934
Planteprodukt i alt	33 775	23 680	21 187	32 819	63 934
Storfe, mjølk	959 131	929 549	973 099	1 137 413	1 181 298
Storfe, livdyr	41 085	33 454	39 797	54 738	54 883
Kuslakt	142 642	120 186	157 062	154 237	170 659
Anna storfeslakt	235 279	153 454	234 980	202 561	226 698
Andre inntekter, husdyrhald	6 217	9 768	8 970	5 565	15 258
Husdyrprodukt i alt	1 384 354	1 246 411	1 413 908	1 554 515	1 648 795
Kulturlandskapstilskot	54 001	46 656	53 302	52 548	57 790
Arealtilskot, grovfør	3 827	1 451	134	2 431	
Arealtilskot, korn	346	199	1 136		76
Arealtilskot, annet	0		126	114	285
Produksjonstillegg, husdyr	133 579	112 531	128 082	133 671	141 633
Botnfrådrag	-3 353	-3 500	-3 287	-3 150	-3 130
Driftstillegg mjølk ku	75 638	79 994	88 000	106 000	109
Grunntilskot sau	578	603	731	487	394
Beitetilskot	12 860	16 896	21 823	21 694	26 731
Regionale miljøtilskot	2 998	3 755	8 407	10 791	11 903
Refunderte avløysarutgifter	59 211	58 057	66 602	65 577	74 921
Andre tilskot	4 365	11 235	14 906	11 831	19 752
Tilskot i alt	344 050	327 877	379 962	401 994	439 354
Leigeinntekt, traktor og reiskap	18 046	9 598	4 487	7 376	11 214
Andre inntekter	3 206	1 350	2 659	2 355	47 429
Produksjonsinntekter i alt	1 783 431	1 609 164	1 822 203	1 999 059	2 210 727

Tabell 8d Kostnader pr. bruk

År	2009	2010	2011	2012	2013
Kraftfôr	364 440	311 485	344 049	403 830	450 611
Anna førkostnader inkl. beiteleige	39 484	45 840	68 632	61 553	105 493
Såvarer	6 633	12 494	8 986	9 361	22 161
Handelsgjødsel og kalk	57 364	40 643	48 631	50 605	62 053
Plantevernmidde	4 542	5 364	2 913	2 805	2 750
Konserveringsmidde	12 627	11 303	12 213	13 083	8 508
Andre forbruksartiklar m.v.	84 117	78 116	79 266	83 271	108 774
Kjøp av dyr	53 608	33 380	60 173	54 724	60 485
Sum variable kostnader	622 815	538 625	624 864	679 231	820 835
Leigd arbeid	88 288	74 818	88 170	122 682	137 169
Drivstoff	25 942	20 756	22 430	24 474	34 553
Vedl.h. jord, vegar, grøfter og vassanl.	9 549	5 919	7 766	13 636	10 160
Vedl.h. driftsbygningar	49 951	52 298	65 715	66 221	68 905
Vedl.h. traktor og maskinar	53 504	43 896	48 153	60 344	65 803
Avskr. jord, vegar, grøfter og vassanl.	5 692	6 060	5 922	5 020	4 415
Avskr. driftsbygningar	93 944	90 869	115 932	104 879	169 647
Avskr. traktor og maskinar	50 261	39 435	44 583	65 663	67 669
Maskinleige	117 217	102 226	96 957	100 196	113 670
Leige av bygningar	4 559	2 694		1 650	6 568
Leige av kvote	10 046	2 372	10 397	15 982	24 183
Andre faste kostnader	153 141	173 176	169 858	156 877	209 094
Sum faste kostnader	662 093	614 519	675 883	737 624	911 837
Kostnader i alt	1 284 908	1 153 143	1 300 747	1 416 856	1 732 672
Netto mek.kostnader pr FEm totalavl.	1,41	1,37	1,38	1,62	1,91
Netto mek.kostn. pr l. omsett mjølk	1,08	1,04	1,04	1,13	1,21
Netto mekaniseringskostnader pr daa	737	681	690	763	841

**Tabell 8e Områdetal, Jæren, mjølk- og storfeproduksjon
Resultatrekning**

År	2009	2010	2011	2012	2013
Resultatrekning i jordbruket					
Driftsoverskot	498 523	456 021	521 456	582 203	478 054
- Renter av jordbruksaktiva ¹⁾	106 879	99 173	117 139	112 926	153 100
Familiens arbeidsforteneste	391 644	356 848	404 317	469 277	324 954
Familiens arbeidsforteneste pr årsverk	249 993	239 707	236 307	316 864	218 450
Lønsevne	479 932	431 666	492 487	591 959	462 123
Lønsevne pr. time	140,93	134,60	135,08	174,77	137,96
Vederl. til arb. og egenkap. pr årsverk	283 592	266 611	267 251	339 167	267 362
Vederl. til fam. arb. og egenkap. pr årsv.	277 759	261 041	257 123	337 595	234 101
Rekneskapsamandrag					
Driftsoverskot, jordbruk	498 523	456 021	521 456	582 203	478 054
Driftsoverskot, skogbruk	603	244	795	1 116	963
Driftsoverskot, tilleggsnæringar	23 461	16 257	14 549	28 496	26 555
Driftsoverskot, andre næringar	30 677	34 793	29 531	21 877	22 962
Løsinntekt	167 980	260 253	242 392	291 969	303 273
Pensjonar og sjukepengar	10 672	2 924	3 233	53 571	42 397
Gevinst/utbyte verdipapir	152	6 802	1 723	- 20 500	- 5 012
Familiens arbeid på nyanlegg	10 633	9 476	306	3 265	23 094
Renteinntekter	8 095	5 574	11 801	4 941	15 448
- Renteutgifter	93 870	99 240	116 879	118 342	181 103
- Kårutgifter	1 412	3 000	4 447	6 300	5 478
Nettoinntekt	655 515	690 104	704 659	842 296	723 156
Privatforbruk ekskl. skatt	511 039	458 543	447 059	490 031	533 872
Betalte skattar	163 866	174 128	172 081	202 638	141 259

Tabell 8f Balanse og arbeidskapital pr. 31.12.

År	2009	2010	2011	2012	2013
Kontantar og bankinnskot	349 147	306 704	485 293	477 896	511 400
Andre krav	219 391	346 062	272 040	208 996	319 868
Omløpsmidlar, jordbruk	274 665	197 784	254 406	266 152	275 781
Omløpsmidlar, andre næringar	144 954	65 875	85 135	119 381	146 550
Omløpsmidlar i alt	988 156	916 425	1 096 874	1 072 425	1 253 600
Anleggsmidlar, jordbruk	3 536 117	3 188 608	3 650 562	3 585 772	5 164 580
Anleggsmidlar, skogbruk			59	2 050	1 783
Anleggsmidlar, tilleggsnæringar	75 368	77 746	89 072	128 970	105 672
Anleggsmidlar, andre næringar	89 204	91 337	82 725	67 563	56 356
Privat, hovudbygningar	787 416	731 772	758 380	820 899	928 503
Privat, anna	109 791	136 479	159 298	175 643	153 649
Anleggsmidlar i alt	4 597 896	4 225 942	4 740 095	4 780 898	6 410 543
Eigedeler i alt	5 586 052	5 142 368	5 836 969	5 853 323	7 664 143
Eigedeler i jordbruket	3 810 782	3 386 392	3 904 967	3 851 924	5 440 361
Kortsiktig gjeld	612 537	470 843	438 224	526 419	627 742
Langsiktig gjeld	1 882 469	2 115 573	2 480 972	2 216 043	3 824 565
Gjeld i alt	2 495 006	2 586 417	2 919 773	2 742 463	4 452 307
Endring i året, kroner	293 247	182 632	- 42 294	121 239	555 018
Eigenkapital	3 091 046	2 555 951	2 917 773	3 110 861	3 211 836
Eigenkapitalprosent	55	50	50	53	42
Endring i året (sparing)	167 362	74 891	94 183	173 148	103 764
Arbeidskapital	375 619	445 582	658 650	546 006	625 858
Endring i året	-143 750	285 843	33 106	48 813	76 836
1) Kalkulasjonsrente	3,0 %	3,0 %	3,0 %	3,0 %	3,0 %

Tabell 9a Områdetal, Jæren, mjølkeproduksjon og svinehold
Produksjonstekniske data og oppnådde priser

År	2009	2010	2011	2012	2013
Tal bruk	9	10	10	10	10
Alder på brukar	42	44	45	46	47
Arealfordeling og avling					
Korn, daa	42,1	54,3	28,5	28,4	2,2
Grovfôr, daa	238,7	267,8	307,1	325,5	368,7
Anna areal, daa	5,6	5,0	7,0	7,0	
Jordbruksareal, daa	286,3	327,1	342,6	360,9	370,9
- herav leigd areal, daa	63,6	64,4	77,1	82,3	84,4
Korn, FEm pr daa ¹⁾	540	511	332	470	135
Grovfôr, FEm pr daa	615	536	516	491	409
Jordbruksareal, FEm pr daa	602	533	504	488	407
Husdyrproduksjon					
Tal årskyr	28,3	28,4	29,1	32,1	32,5
Kumjolk, liter omsett	191 234	192 826	197 475	215 718	221 087
Mjølkevote	207 055	207 179	207 920	233 336	252 614
Produsert mjolk pr årsku, kg	7 623	7 528	7 506	7 371	7 491
Storfekjøtt, kg omsett	4 692	5 877	5 443	4 791	6 862
Tal avlsgriser	42,9	40,9	40,6	39,6	37,8
Tal smågriskull	107	81	78	68	71
Salbare smågriser	960	797	779	766	753
Tal smågris omsett	428	364	357	324	292
Svinekjøtt slaktegris, kg omsett	67 086	74 973	75 424	77 444	75 418
Arbeidsforbruk, timar					
Brukar	2 232	2 287	2 303	2 391	2 353
Ektefelle	130	425	425	285	295
Barn under 17 år	14	17	23	25	37
Sum familie	2 376	2 729	2 751	2 701	2 684
Leigd arbeid	1 314	1 473	1 366	1 178	1 113
Sum timar i jordbruket	3 690	4 202	4 116	3 879	3 797
Sum timar i skogbruket	17	15	15	0	1
Sum timar tilleggsnæring	71	69	60	33	51
Familiens arbeid på nyanlegg	67	29	10	80	75
Familiens arbeid i anna verksemd i alt	901	1 113	1 180	1 162	1 114
Oppnådde prisar					
Bygg, kr pr kg	2,32	1,85	1,68	1,85	
Havre, kr pr kg					
Kumjolk, kr pr l	4,11	4,45	4,48	4,76	4,69
Kukjøtt, kr pr kg	35,25	34,73	37,12	39,70	43,06
Anna storfekjøtt, kr pr kg	39,87	41,38	43,27	45,64	48,40
Smågris for sal, kr pr stk.	884	906	981	930	909
Svinekjøtt slaktegris, kr pr kg	25,67	23,54	24,36	25,23	24,87

Tabell 9b Nettoinvesteringar

År	2009	2010	2011	2012	2013
Jord, grøfter og vassanlegg	33 181	27 294	13 793	635	24 070
Driftsbygningar	135 963	-112 488	-98 663	469 193	498 104
Maskinar og reiskap	7 877	-30 006	12 497	16 733	184 818
Mjølkevote (ku og geit)	17 365	4 804	3 513	4 714	3 723
Sum nettoinvesteringar	194 386	-110 396	-68 860	491 275	710 715

**Tabell 9c Områdetal, Jæren, mjølkeproduksjon og svinehald
Produksjonsinntekter per bruk**

År	2009	2010	2011	2012	2013
Korn	42 810	50 350	14 846	22 109	
Andre planteprodukt	30 529	68 907	80 547	79 402	45 655
Planteprodukt i alt	73 339	119 257	95 394	101 512	45 655
Storfe, mjølk	786 205	858 606	885 601	1 027 459	1 036 265
Storfe, livdyr	50 851	36 158	56 547	62 541	40 345
Kuslakt	116 520	116 941	123 733	155 326	174 746
Anna storfeslakt	71 426	103 209	105 281	97 181	175 156
Smågris	407 470	308 537	361 408	278 491	258 504
Slaktegris	1 710 801	1 784 983	1 801 640	1 962 404	1 844 554
Avlsgris	178 282	72 354	92 783	79 664	56 813
Andre inntekter, husdyrhald	1 168	1 323	1 096	1 513	23 274
Husdyrprodukt i alt	3 322 723	3 282 111	3 428 089	3 664 579	3 609 656
Kulturlandskapsstilskot	50 921	56 495	56 895	56 628	60 203
Arealtilskot, korn	7 014	7 841	8 877	4 988	5 495
Arealtilskot, annet		250	520	611	325
Produksjonstillegg, husdyr	138 010	146 054	135 225	148 399	150 080
Botnfrådrag	-3 333	-3 300	-3 754	-3 600	-3 600
Driftstillegg mjølk ku	69 022	82 100	88 000	107 638	110 650
Grunntilskot sau	61	119	102	68	199
Beitetilskot	12 071	19 407	22 405	20 746	23 569
Regionale miljøtilskot	11 958	11 027	8 462	6 349	7 303
Refundererte avløyserutgifter	67 023	71 531	74 844	81 682	76 399
Andre tilskot	34 867	445	1 275	2 246	56 902
Tilskot i alt	387 613	391 969	392 850	425 753	487 525
Leieinntekt, traktor og reiskap	1 125	4 292	2 699	4 170	3 817
Andre inntekter	11 004		3 516	8 818	5 710
Produksjonsinntekter i alt	3 795 804	3 797 629	3 922 548	4 204 831	4 152 364

Tabell 9d Kostnader pr. bruk

År	2009	2010	2011	2012	2013
Kraftfôr	1 285 642	1 274 573	1 314 641	1 371 982	1 425 442
Anna fôrkostnader inkl. beiteleige	10 491	31 282	14 909	37 478	63 835
Såvarer	13 272	23 812	17 809	23 012	34 144
Handelsgjødsel og kalk	33 968	44 152	54 570	64 719	66 622
Plantevernemiddel	4 199	7 166	7 042	4 715	3 805
Konserveringsmiddel	13 122	16 577	15 610	12 654	18 453
Andre forbruksartiklar m.v.	165 316	172 503	168 095	171 522	178 024
Kjøp av dyr	483 668	482 595	467 308	570 519	592 364
Sum variable kostnader	2 009 679	2 052 659	2 059 983	2 256 602	2 382 690
Leigd arbeid	164 249	155 439	171 277	165 988	179 655
Drivstoff	16 141	26 936	25 361	28 212	39 369
Vedl.h. jord, vegar, grøfter og vassanl.	16 490	40 107	11 239	17 841	24 824
Vedl.h. driftsbygningar	110 681	122 922	136 642	109 553	121 353
Vedl.h. traktor og maskinar	40 740	56 597	68 244	54 854	59 964
Avskr. jord, vegar, grøfter og vassanl.	4 069	3 968	5 099	3 950	3 950
Avskr. driftsbygningar	183 587	171 143	172 507	202 985	214 789
Avskr. traktor og maskinar	60 749	52 168	54 905	57 417	60 554
Maskinleige	123 997	142 452	150 482	167 729	191 765
Leige av bygningar	0	2 660			1 468
Leige av kvote	2 783	2 505	7 755	20 691	20 744
Andre faste kostnader	210 637	232 611	235 371	240 528	253 066
Sum faste kostnader	934 123	1 009 507	1 038 882	1 069 747	1 170 032
Kostnader i alt	2 943 802	3 062 166	3 098 865	3 326 349	3 552 722
Netto mek.kostnader pr FEm totalavl.	1,49	1,65	1,80	1,81	2,42
Netto mek.kostn. pr l. omsett mjølk	1,34	1,49	1,57	1,48	1,65
Netto mekaniseringskostnader pr daa	895	880	905	882	984

**Tabell 9e Områdetal, Jæren, mjølkeproduksjon og svinehald
Resultatrekning**

År	2009	2010	2011	2012	2013
Resultatrekning i jordbruket					
Driftsoverskot	852 002	735 463	823 683	878 482	599 642
- Renter av jordbruksaktiva ¹⁾	185 639	188 263	185 991	194 033	213 000
Familiens arbeidsforteneste	666 364	547 200	637 692	684 449	386 641
Familiens arbeidsforteneste pr årsverk	451 742	309 688	376 819	424 017	246 393
Lønsevne	830 612	702 639	808 968	850 437	566 296
Lønsevne pr. time	225,11	167,24	196,53	219,22	149,14
Vederl. til arb. og egenkap. pr årsverk	408 780	308 275	355 453	390 532	266 109
Vederl. til fam. arb. og egenkap. pr årsv.	442 861	309 335	367 404	405 864	234 510
Rekneskapssamandrag					
Driftsoverskot, jordbruk	852 002	735 463	823 683	878 482	599 642
Driftsoverskot, skogbruk	302	713	628	514	148
Driftsoverskot, tilleggsnæringar	33 053	31 295	49 077	41 238	60 230
Driftsoverskot, andre næringar	54 738	52 074	50 514	47 153	53 980
Løsinntekt	215 620	225 567	250 618	258 641	254 523
Pensjonar og sjukepengar	4 879	189	4 514	4 679	10 831
Gevinst/utbyte verdipapir	12 772	- 20 084	5 547	5 761	9 693
Familiens arbeid på nyanlegg	10 955	4 801	1 736	14 471	13 876
Renteinntekter	7 445	9 341	16 875	23 921	11 501
- Renteutgifter	231 723	229 912	251 085	282 418	298 654
- Kårutgifter	20 162	13 346	14 596	14 604	14 604
Nettoinntekt	939 881	796 101	937 510	977 839	701 165
Privatforbruk ekskl. skatt	630 040	618 944	664 120	701 021	694 490
Betalte skattar	296 795	219 020	233 405	273 183	265 570

Tabell 9f Balanse og arbeidskapital pr. 31.12.

År	2009	2010	2011	2012	2013
Kontantar og bankinnskot	328 345	473 752	515 658	441 882	284 818
Andre krav	324 265	245 726	235 887	365 664	564 033
Omløpsmidlar, jordbruk	638 806	624 297	609 553	671 672	619 623
Omløpsmidlar, tilleggsnæringar	1 333	1 600	1 600	250	250
Omløpsmidlar, andre næringar	86 487	79 029	77 590	146 027	516 332
Omløpsmidlar i alt	1 379 235	1 424 404	1 440 288	1 625 496	1 985 055
Anleggsmidlar, jordbruk	5 672 480	5 599 261	5 563 993	6 073 127	6 835 611
Anleggsmidlar, skogbruk	8 563	1 213	1 120	2 496	2 298
Anleggsmidlar, tilleggsnæringar	35 536	41 737	80 093	104 472	96 951
Anleggsmidlar, andre næringar		27 596	30 714	29 201	27 689
Privat, hovudbygningar	690 862	747 497	859 265	877 773	853 230
Privat, anna	228 237	249 749	243 541	239 654	201 724
Anleggsmidlar i alt	6 635 677	6 667 053	6 778 726	7 326 723	8 017 503
Eigedeler i alt	8 014 913	8 091 457	8 219 014	8 952 219	10 002 558
Eigedeler i jordbruket	6 311 285	6 223 558	6 173 546	6 744 799	7 455 234
Kortsiktig gjeld	810 158	1 163 805	1 227 720	1 284 566	1 523 258
Langsiktig gjeld	4 935 061	4 799 729	4 788 611	5 393 135	6 102 814
Gjeld i alt	5 745 219	5 963 534	6 016 331	6 677 701	7 626 072
Endring i året, kroner	246 891	88 442	52 797	661 369	953 382
Eigenkapital	2 269 694	2 127 923	2 202 683	2 274 518	2 376 486
Eigenkapitalprosent	28	26	27	25	24
Endring i året (sparing)	97 513	- 69 098	70 657	39 759	- 152 329
Arbeidskapital	596 077	260 599	212 568	340 930	461 797
Endring i året	119 719	- 70 082	- 42 986	96 285	- 128 007
1) Kalkulasjonsrente	3,0 %	3,0 %	3,0 %	3,0 %	3,0 %

Tabell 10a Områdetal, Andre bygder, alle bruk
Produksjonstekniske data og oppnådde priser

År	2009	2010	2011	2012	2013
Tal bruk	80	80	84	88	83
Alder på brukar	47	48	48	48	48
Arealfordeling og avling					
Korn, daa	6,7	8,3	6,0	6,8	5,4
Grovfôr, daa	255,4	265,9	286,9	294,7	312,2
Anna areal, daa	16,9	13,0	13,1	11,8	13,0
Jordbruksareal, daa	279,0	287,2	305,9	313,3	330,7
- herav leigd areal, daa	148,0	155,9	165,0	171,2	181,9
Korn, FEm pr daa ¹⁾	233	256	286	348	292
Grovfôr, FEm pr daa	326	299	298	302	299
Jordbruksareal, FEm pr daa	316	295	296	302	297
Husdyrproduksjon					
Tal årskyr	12,7	11,2	11,0	11,8	11,8
Kumjôlk, liter omsett	77 734	70 494	68 165	74 670	77 970
Mjôlkekvote	80 068	76 716	73 102	83 572	85 499
Produsert mjôlk pr årsku, kg	6 841	6 892	6 992	6 975	7 195
Storfekjôt, kg omsett	3 865	3 925	3 894	3 808	4 531
Tal avlsgriser	3,6	4,5	4,2	3,8	5,5
Salbare smågriser	124	105	88	95	107
Svinekjôt slaktegris, kg omsett	3 880	3 740	3 871	4 083	4 265
Tal vinterfôra sauer (vfs)	44	43	54	56	58
Kg kjôt pr vfs	30	28	25	25	26
Ull, kg omsett pr vfs	4,6	4,1	4,0	4,3	4,7
Arbeidsforbruk, timar					
Brukar	1 914	1 814	1 926	1 871	1 911
Ektefelle	398	412	388	361	355
Barn under 17 år	19	8	21	12	5
Sum familie	2 331	2 235	2 335	2 245	2 271
Leigd arbeid	846	914	873	957	994
Sum timar i jordbruket	3 178	3 149	3 208	3 201	3 265
Sum timar i skogbruket	55	53	66	48	45
Sum timar tilleggsnæring	255	299	270	230	242
Familiens arbeid på nyanlegg	72	36	31	20	55
Familiens arbeid i anna verksemd i alt	1 261	1 328	1 183	1 217	1 137
Oppnådde prisar					
Bygg, kr pr kg	1,83	1,91	1,84	2,08	2,26
Havre, kr pr kg	1,86	1,89	1,52	1,79	
Kumjôlk, kr pr l	4,10	4,40	4,47	4,78	4,71
Kukjôt, kr pr kg	35,91	36,06	38,65	40,39	42,89
Anna storfekjôt, kr pr kg	41,30	42,80	44,64	47,30	50,48
Smågris for sal, kr pr stk.	781	896	956	897	851
Svinekjôt slaktegris, kr pr kg	23,56	23,75	24,79	25,75	25,78
Sau- og lammekjôt, kr pr kg	38,38	40,15	41,30	43,88	48,52
Ull, kr pr kg	29,46	27,50	29,07	30,07	32,31

Tabell 10b Nettoinvesteringar

År	2009	2010	2011	2012	2013
Jord, grøtter og vassanlegg	7 472	29 571	21 554	16 224	25 866
Driftsbygningar	100 025	-2 138	27 721	-25 070	167 695
Maskinar og reiskap	24 238	26 509	21 299	30 890	52 242
Mjôlkekvote (ku og geit)	12 248	7 095	2 060	15 904	7 619
Sum nettoinvesteringar	143 982	61 037	72 634	37 948	253 423

**Tabell 10c Områdetal, Andre bygder, alle bruk
Produksjonsinntekter per bruk**

År	2009	2010	2011	2012	2013
Korn	3 962	4 135	2 556	4 643	3 569
Andre planteprodukt	142 614	208 358	209 608	211 019	
Planteprodukt i alt	146 577	212 493	212 163	215 662	241 937
Storfe, mjølk	318 440	310 162	304 928	356 899	367 606
Storfe, livdyr	21 171	32 605	22 889	32 081	34 055
Kuslakt	65 496	55 129	61 747	61 418	85 320
Anna storfeslakt	106 400	106 498	120 837	126 960	143 730
Smågris	70 215	59 344	59 175	60 371	58 529
Slaktegris	89 712	93 349	93 056	108 239	107 699
Avlsgris	8 671	9 569	8 298	8 219	9 149
Sauer, livdyr og slakt	53 013	50 602	60 952	71 558	82 735
Ull	5 899	4 819	6 216	7 142	8 920
Andre inntekter, husdyrhald	87 514	64 431	60 826	75 617	104 649
Husdyrprodukt i alt	826 530	786 509	798 925	908 504	1 002 392
Kulturlandskapstilskot	49 295	48 541	50 160	50 317	51 618
Arealtilskot, grovfôr	35 731	35 220	39 517	45 840	47 985
Arealtilskot, korn	2 127	2 074	2 020	2 127	1 817
Produksjonstillegg, husdyr	97 792	102 514	110 322	120 049	127 979
Botnfrådrag	-3 300	-3 313	-3 310	-3 210	-3 217
Driftstillegg mjølk/Driftstilsk. kjøfeprod.	45 487	51 129	58 318	74 911	71 881
Distriktsilskot storfe	37 370	35 009	33 626	37 571	40 313
Distriktsilskot sau	5 564	4 957	5 278	6 297	6 970
Grunntilskot sau	5 004	4 547	4 828	5 530	5 870
Beitetilskot	19 659	26 011	35 386	38 816	40 939
Regionale miljøtilskot	9 101	8 544	11 053	10 452	10 617
Refunderte avløysarutgifter	53 968	55 984	63 663	58 302	59 428
Andre tilskot	18 300	14 508	21 229	12 676	20 850
Tilskot i alt	376 099	385 724	432 091	459 678	483 050
Leigeinntekt, traktor og reiskap	23 676	30 284	25 351	32 920	28 801
Andre inntekter	9 654	3 450	7 162	6 890	11 554
Produksjonsinntekter i alt	1 382 535	1 418 460	1 475 692	1 623 654	1 767 735

Tabell 10d Kostnader pr. bruk

År	2009	2010	2011	2012	2013
Kraftfôr	278 017	267 635	274 887	302 581	357 881
Anna førkostnader inkl. beiteleige	27 446	38 879	45 029	49 683	51 228
Såvarer	21 157	17 735	16 879	17 855	19 530
Handelsgjødsel og kalk	49 303	45 282	52 651	58 507	60 289
Plantevernmidde	6 711	6 800	6 775	6 881	6 509
Konserveringsmidde	6 300	4 901	4 439	4 872	4 141
Andre forbruksartiklar m.v.	69 394	97 231	91 318	102 876	107 752
Kjøp av dyr	81 979	68 926	60 659	80 344	81 536
Sum variable kostnader	540 308	547 388	552 632	623 599	688 865
Leigd arbeid	111 625	133 321	134 495	144 116	150 513
Drivstoff	24 582	28 668	28 395	31 743	34 575
Vedl.h. jord, vegar, grøfter og vassanl.	4 767	5 636	6 760	10 342	8 518
Vedl.h. driftsbygningar	33 963	37 613	32 464	38 232	40 152
Vedl.h. traktor og maskinar	49 290	49 670	49 882	49 762	58 133
Avskr. jord, vegar, grøfter og vassanl.	2 937	2 739	2 423	2 456	2 741
Avskr. driftsbygningar	68 054	70 335	72 911	72 299	87 633
Avskr. traktor og maskinar	51 002	53 519	53 632	57 393	63 741
Maskinleige	40 378	46 731	62 259	56 261	78 570
Leige av dyr	11 337	6 063	3 916	4 717	3 778
Leige av bygningar	3 718	4 095	2 359	1 592	1 910
Leige av kvote	3 274	3 179	3 873	4 537	5 204
Andre faste kostnader	122 788	136 897	145 001	138 509	154 976
Sum faste kostnader	527 715	578 465	598 367	611 959	690 444
Kostnader i alt	1 068 023	1 125 853	1 151 006	1 235 558	1 379 309
Netto mek.kostnader pr FEm totalavl.	1,73	1,91	2,02	1,87	2,27
Netto mekaniseringskostnader pr daa	549	562	596	564	673

**Tabell 10e Områdetal, Andre bygder, alle bruk
Resultatrekning**

År	2009	2010	2011	2012	2013
Resultatrekning i jordbruket					
Driftsoverskot	314 512	292 607	324 686	388 096	388 425
- Renter av jordbruksaktiva ¹⁾	71 411	76 317	78 361	79 304	89 639
Familiens arbeidsforteneste	243 102	216 290	246 324	308 792	298 787
Familiens arbeidsforteneste pr årsverk	182 281	170 531	187 007	240 765	230 648
Lønsevne	364 726	349 612	380 819	452 909	449 300
Lønsevne pr. time	111,63	111,04	118,70	141,48	137,62
Vederl. til arb. og egenkap. pr årsverk	218 030	221 436	236 212	278 457	272 881
Vederl. til fam. arb. og egenkap. pr årsv.	197 883	192 830	209 722	264 336	256 568
Rekneskapssamandrag					
Driftsoverskot, jordbruk	314 512	292 607	324 686	388 096	388 425
Driftsoverskot, skogbruk	14 942	8 518	7 030	11 694	13 793
Driftsoverskot, tilleggsnæringar	69 004	127 174	82 892	90 513	123 835
Driftsoverskot, andre næringar	31 937	40 601	48 098	44 489	31 979
Lønsinntekt	248 228	271 438	244 306	249 657	257 923
Pensjonar og sjukepengar	32 466	46 791	57 397	44 312	42 514
Gevinst/utbyte verdipapir	1 661	5 046	4 318	18 391	16 187
Familiens arbeid på nyanlegg	11 821	5 983	5 379	3 477	10 033
Renteinntekter	9 571	6 145	10 428	7 561	8 671
- Renteutgifter	87 117	86 706	87 287	89 296	100 464
- Kårutgifter	2 651	2 699	2 733	2 532	2 741
Nettoinntekt	644 374	714 898	694 513	766 362	790 155
Privatforbruk ekskl. skatt	455 662	470 445	463 769	512 477	505 288
Betalte skattar	153 660	166 498	162 223	180 348	198 195

Tabell 10f Balanse og arbeidskapital pr. 31.12.

År	2009	2010	2011	2012	2013
Kontantar og bankinnskot	326 812	370 711	366 351	403 712	425 607
Andre krav	235 228	402 702	285 875	242 723	295 573
Omløpsmidlar, jordbruk	165 535	169 988	177 881	181 787	186 432
Omløpsmidlar, skogbruk	430	3 018	3 527	2 222	1 418
Omløpsmidlar, tilleggsnæringar	28 730	32 597	25 530	24 049	36 013
Omløpsmidlar, andre næringar	125 103	152 500	178 766	200 080	277 139
Omløpsmidlar i alt	881 838	1 131 516	1 037 930	1 054 573	1 222 183
Anleggsmidlar, jordbruk	2 301 148	2 409 815	2 479 385	2 490 216	2 933 492
Anleggsmidlar, skogbruk	151 716	173 337	182 268	185 096	208 753
Anleggsmidlar, tilleggsnæringar	238 206	295 028	304 829	312 667	312 967
Anleggsmidlar, andre næringar	32 597	47 768	49 928	61 945	42 130
Privat, hovudbygningar	569 516	604 551	651 856	690 885	682 056
Privat, anna	189 046	221 826	208 341	209 191	371 297
Anleggsmidlar i alt	3 482 229	3 752 325	3 876 607	3 949 999	4 550 695
Eigedeler i alt	4 364 067	4 883 841	4 914 537	5 004 572	5 772 878
Eigedeler i jordbruket	2 466 684	2 579 803	2 657 266	2 672 003	3 119 924
Kortsiktig gjeld	400 334	477 347	391 731	436 903	661 690
Langsiktig gjeld	1 927 555	2 159 017	2 112 179	2 084 932	2 254 123
Gjeld i alt	2 327 889	2 636 364	2 503 911	2 521 835	2 915 813
Endring i året, kroner	177 599	193 700	- 14 319	- 16 645	406 832
Eigenkapital	2 036 178	2 247 477	2 410 627	2 482 737	2 857 065
Eigenkapitalprosent	47	46	49	50	49
Endring i året (sparing)	105 114	104 272	135 443	133 720	137 667
Arbeidskapital	481 503	654 169	646 199	617 670	560 494
Endring i året	41 691	82 445	51 149	56 006	- 100 100
1) Kalkulasjonsrente	3,0 %	3,0 %	3,0 %	3,0 %	3,0 %

Tabell 11a Områdetal, Andre bygder, storleiksgruppe 3 (100–200 daa)
Produksjonstekniske data og oppnådde priser

År	2009	2010	2011	2012	2013
Tal bruk	28	27	23	21	19
Alder på brukar	49	49	50	52	51
Arealfordeling og avling					
Korn, daa	4,3	7,1	9,2	6,6	2,0
Grovför, daa	138,8	137,1	131,3	144,0	141,2
Anna areal, daa	17,1	13,4	14,3	13,3	18,6
Jordbruksareal, daa	160,2	157,6	154,8	163,9	161,8
- herav leigd areal, daa	68,8	62,6	60,1	76,0	73,1
Korn, FEm pr daa	360	285	280	249	218
Grovför, FEm pr daa	311	301	279	264	293
Jordbruksareal, FEm pr daa	301	293	272	259	276
Husdyrproduksjon					
Tal årskyr	6,5	5,8	4,7	5,2	5,2
Kumjolk, liter omsett	39 338	34 832	27 988	29 197	32 076
Mjølkekvote	44 804	39 898	32 109	34 933	35 046
Produsert mjolk pr årsku, kg	6 875	6 522	6 721	6 071	6 586
Storfekjøtt, kg omsett	1 050	1 252	1 009	1 041	1 118
Tal avlsgriser	5,3	3,3	3,8	4,3	7,2
Salbare smågriser	197	100	99	136	220
Svinekjøtt slaktegris, kg omsett	2973	3324	4250	2107	252
Tal vinterføra sauer (vfs)	23	22	26	26	27
Kg kjøtt pr vfs	24	23	21	22	22
Ull, kg omsett pr vfs	3,9	4,2	3,9	4,0	5,0
Arbeidsforbruk, timar					
Brukar	1 686	1 501	1 475	1 576	1 711
Ektefelle	270	346	344	320	277
Barn under 17 år	16	10	3	1	17
Sum familie	1 972	1 857	1 822	1 897	2 005
Leigd arbeid	696	384	353	341	475
Sum timar i jordbruket	2 668	2 241	2 175	2 238	2 480
Sum timar i skogbruket	76	73	67	44	33
Sum timar tilleggsnæring	210	261	256	135	168
Familiens arbeid på nyanlegg	114	21	13	0	61
Familiens arbeid i anna verksemd i alt	1 536	1 686	1 254	1 230	1 206
Oppnådde prisar					
Bygg, kr pr kg		1,66	1,99	2,07	2,28
Havre, kr pr kg	1,81	1,78			
Kumjolk, kr pr l	3,98	4,36	4,46	4,82	4,67
Kukjøtt, kr pr kg	34,81	35,48	38,20	38,17	42,89
Anna storfekjøtt, kr pr kg	36,62	39,24	43,46	44,53	48,45
Smågris for sal, kr pr stk.	758	818	909,00	869,87	844,81
Svinekjøtt slaktegris, kr pr kg	23,23	23,46	24,68	27,98	38,89
Sau- og lammekjøtt, kr pr kg	36,65	40,06	38,22	41,25	46,00
Ull, kr pr kg	30,91	29,61	30,17	27,56	31,71

Tabell 11b Nettoinvesteringar

År	2009	2010	2011	2012	2013
Jord, grøfter og vassanlegg	13 808	8 053	78	-149	36 808
Driftsbygningar	142 189	-19 507	76 905	-32 073	318 838
Maskinar og reiskap	-13 463	-26 716	23 567	23 211	-4 038
Mjølkekvote (ku og geit)	1 090	1 400	261	4 096	507
Sum nettoinvesteringar	143 625	-36 770	100 811	-4 916	352 116

Tabell 11c Områdetal, Andre bygder, storleiksgruppe 3 (100–200 daa)
Produksjonsinntekt pr. bruk

År	2009	2010	2011	2012	2013
Korn	3 816	3 671	4 756	3 193	1 027
Andre planteprodukt	176 835	120 882	138 107	157 371	206 667
Planteprodukt i alt	180 651	124 554	142 863	160 564	207 694
Storfe, mjølk	156 651	151 712	124 928	140 732	149 809
Storfe, livdyr	18 708	17 337	11 435	16 358	20 334
Kuslakt	34 494	29 165	24 007	23 808	37 890
Anna storfeskjakt	12 958	16 625	20 679	18 314	13 886
Smågris	118 156	48 336	47 959	93 871	169 983
Slaktegris	70 372	78 024	102 024	61 082	10 814
Avlsgris	15 767	9 165	4 897	10 104	20 707
Sauer, livdyr og slakt	20 205	21 948	22 254	26 909	29 181
Ull	2 694	2 693	3 105	2 907	4 293
Andre inntekter, husdyrhold	103 732	62 442	49 334	120 773	206 085
Husdyrprodukt i alt	553 736	437 446	410 621	514 858	662 982
Kulturlandskapstilskot	30 348	28 512	28 530	27 920	28 555
Arealtilskot, grovfôr	26 397	24 705	24 141	27 065	28 651
Arealtilskot, korn	1 941	1 616	2 145	2 144	984
Produksjonstillegg, husdyr	56 322	56 426	53 870	62 169	61 767
Botnfrådrag	-3 000	-3 037	-3 000	-3 000	-3 000
Driftstillegg mjølk/Driftstilsk. kjøfeprod.	37 198	40 479	37 640	48 964	45 849
Distriktsilskot storfe	15 541	15 829	12 725	13 304	14 519
Distriktsilskot sau	1 736	1 455	2 048	2 119	2 710
Grunntilskot sau	2 046	1 892	2 040	2 578	2 069
Beitetilskot	10 164	14 456	16 533	17 379	17 720
Regionale miljøtilskot	3 904	5 415	4 411	6 058	5 732
Refunderte avløyсарutgifter	35 699	33 938	36 676	37 914	40 129
Andre tilskot	18 022	9 991	15 962	8 656	16 335
Tilskot i alt	236 317	231 676	233 722	253 270	262 018
Leigeinntekt, traktor og reiskap	20 087	22 289	16 405	13 239	11 441
Andre inntekter	18 252	4 096	1 958	7 971	29 597
Produksjonsinntekter i alt	1 009 043	820 062	805 568	949 901	1 173 733

Tabell 11d Kostnader pr. bruk

År	2009	2010	2011	2012	2013
Kraftfôr	213 286	162 375	166 089	180 705	262 317
Anna fôrkostnader inkl. beiteleige	15 804	22 011	19 525	16 659	21 857
Såvarer	23 316	10 596	11 611	13 865	17 107
Handelsgjødsele og kalk	30 575	27 497	30 310	33 052	34 791
Plantevernmiddele	7 745	3 418	2 946	4 462	4 522
Konserveringsmiddele	2 997	3 237	2 940	2 510	3 493
Andre forbruksartiklar m.v.	44 348	44 113	43 584	51 753	55 455
Kjøp av dyr	58 041	33 500	29 475	42 006	78 383
Sum variable kostnader	396 112	306 747	306 479	345 012	477 924
Leigd arbeid	82 471	59 139	62 723	61 505	78 203
Drivstoff	14 337	17 797	17 897	16 766	21 390
Vedl.h. jord, vegar, grøfter og vassanl.	3 618	3 010	3 628	7 302	7 301
Vedl.h. driftsbygningar	20 427	28 352	19 422	24 795	30 913
Vedl.h. traktor og maskinar	32 807	33 874	31 579	32 324	42 749
Avskr. jord, vegar, grøfter og vassanl.	2 004	3 145	2 567	2 544	3 459
Avskr. driftsbygningar	50 184	35 787	41 296	41 668	65 780
Avskr. traktor og maskinar	40 058	38 954	41 597	42 126	42 059
Maskinleige	30 355	37 074	29 823	31 306	77 635
Leige av dyr	10 900	13 378	14 301	19 195	15 870
Leige av kvote	1 768	741	1 054	1 143	1 526
Andre faste kostnader	101 823	82 597	90 260	98 391	105 908
Sum faste kostnader	390 751	353 848	356 146	379 065	492 793
Kostnader i alt	786 863	660 595	662 625	724 077	970 717
Netto mek.kostnader pr FEm totalavl.	2,19	2,48	2,70	2,81	4,10
Netto mekaniseringskostnader pr daa	660	726	736	726	1132

**Tabell 11e Områdetal, Andre bygder, storleiksgruppe 3 (100–200 daa)
Resultatrekning**

År	2009	2010	2011	2012	2013
Resultatrekning i jordbruket					
Driftsoverskot	222 180	159 466	142 942	225 825	203 016
- Renter av jordbruksaktiva ¹⁾	43 747	38 511	40 228	41 105	55 618
Familiens arbeidsforteneste	178 433	120 955	102 714	184 720	147 398
Familiens arbeidsforteneste pr årsverk	158 745	117 424	102 916	178 225	132 441
Lønsevne	260 905	180 094	165 437	246 225	225 601
Lønsevne pr. time	97,79	80,37	76,07	110,04	90,98
Vederl. til arb. og eigenkap. pr årsverk	186 235	156 764	151 580	212 994	174 462
Vederl. til fam. arb. og egenkap. pr årsv.	166 219	127 425	116 186	189 883	140 411
Rekneskapssamandrag					
Driftsoverskot, jordbruk	222 180	159 466	142 942	225 825	203 016
Driftsoverskot, skogbruk	1 129	17 655	22 446	9 185	10 145
Driftsoverskot, tilleggsnæringar	51 139	88 321	85 709	82 488	59 010
Driftsoverskot, andre næringar	55 104	79 450	66 786	35 337	21 238
Løsinntekt	281 423	341 302	255 597	273 358	288 600
Pensjonar og sjukepengar	25 520	41 431	71 952	76 343	79 307
Gevinst/utbyte verdipapir	2 242	2 105	3 195	2 148	7 370
Familiens arbeid på nyanlegg	18 781	3 415	2 128	0	10 959
Renteinntekter	7 981	5 669	9 435	9 412	7 972
- Renteutgifter	71 665	62 204	61 867	67 617	101 700
- Kårutgifter	2 397	2 500	2 152	643	995
Nettoinntekt	591 436	674 111	596 171	645 836	584 922
Privatforbruk ekskl. skatt	466 389	501 675	471 582	496 725	480 169
Betalte skattar	154 792	179 896	163 125	177 021	195 601

Tabell 11f Balanse og arbeidskapital pr. 31.12.

År	2009	2010	2011	2012	2013
Kontantar og bankinnskot	328 718	414 208	399 486	412 729	406 544
Andre krav	151 332	158 293	199 153	156 878	241 137
Omløpsmidlar, jordbruk	88 960	81 762	79 795	75 333	83 513
Omløpsmidlar, skogbruk	843	5 569	5 896	1 600	495
Omløpsmidlar, tilleggsnæringar	1 705	28 981	26 337	24 795	
Omløpsmidlar, andre næringar	80 494	59 215	144 212	183 590	258 794
Omløpsmidlar i alt	652 051	748 029	854 879	854 926	990 482
Anleggsmidlar, jordbruk	1 450 272	1 190 734	1 311 774	1 287 391	1 956 051
Anleggsmidlar, skogbruk	155 650	213 200	250 126	232 846	227 832
Anleggsmidlar, tilleggsnæringar	169 840	143 741	141 814	178 464	222 481
Anleggsmidlar, andre næringar	46 928	47 879	23 486	5 454	55 095
Privat, hovudbygningar	543 293	481 122	513 907	506 476	546 931
Privat, anna	152 868	183 201	155 763	169 641	486 887
Anleggsmidlar i alt	2 518 852	2 259 876	2 396 870	2 380 273	3 495 277
Eigedeler i alt	3 170 903	3 007 905	3 251 749	3 235 199	4 485 759
Eigedeler i jordbruket	1 539 232	1 272 497	1 391 569	1 362 725	2 039 564
Kortsiktig gjeld	345 987	325 384	281 962	334 756	691 976
Langsiktig gjeld	1 424 567	1 295 161	1 455 479	1 364 237	2 089 269
Gjeld i alt	1 770 554	1 620 546	1 737 441	1 698 993	2 781 245
Endring i året, kroner	226 461	98 765	29 212	- 107 429	854 433
Eigenkapital	1 400 350	1 387 360	1 514 308	1 536 207	1 704 514
Eigenkapitalprosent	44	46	47	47	38
Endring i året (sparing)	4 369	28 257	112 110	132 532	- 28 199
Arbeidskapital	306 064	422 645	572 917	520 170	298 506
Endring i året	7 116	42 324	133 198	- 48 653	- 244 973
1) Kalkulasjonsrente	3,0%	3,0%	3,0%	3,0%	3,0%

Tabell 12a Områdetal, Andre bygder, storleiksgruppe 4 (200–300 daa)
Produksjonstekniske data og oppnådde priser

År	2009	2010	2011	2012	2013
Tal bruk	18	15	14	16	13
Alder på brukar	47	48	45	46	50
Arealfordeling og avling					
Korn, daa				3,4	
Grovfôr, daa	236,4	247,1	236,1	236,9	234,2
Anna areal, daa	6,9	1,0	0,9	0,1	1,4
Jordbruksareal, daa	243,3	248,1	236,9	240,4	235,5
- herav leigd areal, daa	106,5	109,0	111,1	106,1	107,4
Korn, FEm pr daa				159	
Grovfôr, FEm pr daa	356	330	332	336	326
Jordbruksareal, FEm pr daa	353	329	331	334	326
Husdyrproduksjon					
Tal årskyr	14,6	12,5	10,0	10,7	10,3
Kumjolk, liter omsett	89 370	77 063	61 600	64 228	66 383
Mjølkevote	90 677	75 938	64 499	71 743	72 475
Produsert mjolk pr årsku, kg	6 777	6 782	7 156	6 716	7 052
Storfekjøtt, kg omsett	4 320	4 161	3 082	2 674	3 604
Salbare smågriser	187	292	270	276	
Svinekjøtt slaktegris, kg omsett	3 790	4 794	4 576	4 230	
Tal vinterføra sauer (vfs)	23	33	34	29	34
Kg kjøtt pr vfs	39	20	23	21	22
Ull, kg omsett pr vfs	5,9	4,6	5,1	5,6	5,3
Arbeidsforbruk, timar					
Brukar	1 800	1 816	1 787	1 579	1 824
Ektefelle	640	539	429	391	287
Barn under 17 år	31	23	32	31	
Sum familie	2 470	2 377	2 248	2 000	2 111
Leigd arbeid	810	712	503	591	583
Sum timar i jordbruket	3 280	3 089	2 751	2 591	2 695
Sum timar i skogbruket	35	61	73	46	57
Sum timar tilleggsnæring	293	431	382	328	200
Familiens arbeid på nyanlegg	38	66	71	9	78
Familiens arbeid i anna verksemd i alt	1 071	1 118	1 614	1 591	1 451
Oppnådde prisar					
Bygg, kr pr kg				1,85	
Havre, kr pr kg					
Kumjolk, kr pr l	4,19	4,41	4,44	4,79	4,77
Kukjøtt, kr pr kg	36,70	36,83	37,18	39,83	41,10
Anna storfekjøtt, kr pr kg	41,32	43,27	45,12	45,18	49,69
Smågris for sal, kr pr stk.	827	938	984	916	
Svinekjøtt slaktegris, kr pr kg	25,58	24,94	27,78	28,87	
Sau- og lammekjøtt, kr pr kg	38,20	40,59	40,30	44,25	44,96
Ull, kr pr kg	24,72	24,21	24,75	20,89	29,65

Tabell 12b Nettoinvesteringar

År	2009	2010	2011	2012	2013
Jord, grøfter og vassanlegg	7 722	105 439	14 921	3 860	-23 075
Driftsbygningar	11 116	26 045	-37 365	-18 029	74 665
Maskinar og reiskap	32 326	25 889	-34 433	1 071	33 482
Mjølkevote (ku og geit)	3 559	13 337	4 065	7 395	9 403
Sum nettoinvesteringar	54 723	170 709	-52 813	-5 703	94 476

Tabell 12c Områdetal, Andre bygder, storleiksgruppe 4 (200–300 daa)
Produksjonsinntekt pr. bruk

Ar	2009	2010	2011	2012	2013
Korn				496	
Andre planteprodukt	64 424	15 744	19 152	16 390	18 389
Planteprodukt i alt	64 424	15 744	19 152	16 886	18 389
Storfe, mjølk	374 289	339 995	273 794	307 906	316 513
Storfe, livdyr	25 082	44 414	26 159	34 486	29 363
Kuslakt	74 621	53 752	51 080	57 246	65 284
Anna storfeslakt	111 047	91 757	93 740	73 788	104 795
Smågris	110 224	210 243	230 925	191 071	
Slaktegris	94 997	124 806	114 737	127 961	
Avlsgris	8 254	25 122	28 560	23 975	
Sauer, livdyr og slakt	34 067	28 747	31 636	28 383	34 763
Ull	3 311	3 652	4 279	3 418	5 391
Andre inntekter, husdyrhald	0	4 500	2 984	-84	
Husdyrprodukt i alt	835 892	926 989	857 895	848 150	556 108
Kulturlandskapstilskot	42 077	39 440	36 889	40 744	35 623
Arealtilskot, grovfôr	37 606	37 366	38 735	46 518	44 649
Arealtilskot, korn	1 276			769	
Produksjonstillegg, husdyr	95 316	103 964	104 162	108 967	110 632
Bohfrådrag	-3 333	-3 400	-3 571	-3 188	-3 231
Driftstillegg mjølk/Driftstilsk. kjøfeprod.	56 572	59 645	73 429	88 410	90 144
Distriktsilskot storfe	45 134	37 223	30 321	29 332	34 612
Distriktsilskot sau	3 436	3 189	3 465	2 732	2 031
Grunntilskot sau	2 934	2 720	3 063	2 321	3 113
Beitetilskot	19 868	26 724	28 956	29 560	30 650
Regionale miljøtilskot	11 949	9 010	11 099	8 017	8 558
Refunderte avløyarsutgifter	57 939	62 134	70 866	59 411	54 336
Andre tilskot	8 954	8 966	8 271	14 191	7 041
Tilskot i alt	379 728	386 980	405 685	427 784	418 157
Leigeinntekt, traktor og reiskap	24 963	44 943	38 713	36 319	36 062
Andre inntekter	3 532	6 618	5 305	12 632	6 931
Produksjonsinntekter i alt	1 308 540	1 381 274	1 326 750	1 341 771	1 035 647

Tabell 12d Kostnader pr. bruk

Ar	2009	2010	2011	2012	2013
Krautfôr	259 720	322 258	320 624	299 277	155 628
Anna førkostnader inkl. beiteleige	21 356	39 516	23 171	33 550	42 836
Såvarer	7 418	2 976	3 611	3 833	4 773
Handelsgjødsele og kalk	34 891	28 418	34 883	39 510	40 910
Plantevernmiddel	5 989	2 608	2 031	1 774	2 396
Konserveringsmiddel	8 090	7 002	4 159	4 870	6 687
Andre forbruksartiklar m.v.	69 734	66 766	54 504	63 827	53 889
Kjøp av dyr	40 609	42 773	30 693	40 372	16 276
Sum variable kostnader	447 808	512 316	473 677	487 012	323 396
Leigd arbeid	107 196	121 558	100 513	109 293	110 345
Drivstoff	24 183	27 570	21 774	31 506	24 113
Vedl.h. jord, vegar, grøfter og vassanl.	- 282	3 464	6 710	9 633	11 489
Vedl.h. driftsbygningar	27 556	29 334	28 839	29 844	33 965
Vedl.h. traktor og maskinar	52 182	50 189	41 479	41 557	44 827
Avskr. jord, vegar, grøfter og vassanl.	3 108	2 839	1 534	1 090	1 693
Avskr. driftsbygningar	59 699	69 529	70 679	65 334	44 967
Avskr. traktor og maskinar	49 880	62 448	54 300	57 341	61 956
Maskinleige	29 227	32 438	36 668	36 163	30 631
Leige av dyr	24 253	267			
Leige av bygningar	3 367	842	114		
Leige av kvote	1 704				1 154
Andre faste kostnader	128 850	126 467	130 249	113 998	108 270
Sum faste kostnader	510 922	526 944	492 858	495 759	473 409
Kostnader i alt	958 730	1 039 260	966 535	982 771	796 805
Netto mek.kostnader pr FEm totalavl.	1,66	1,75	1,65	1,79	1,82
Netto mekaniseringskostnader pr daa	586	576	544	596	590

**Tabell 12e Områdetal, Andre bygder, storleiksgruppe 4 (200–300 daa)
Resultatrekning**

År	2009	2010	2011	2012	2013
Resultatrekning i jordbruket					
Driftsoverskot	349 810	342 015	360 215	359 000	238 842
- Renter av jordbruksaktiva ¹⁾	70 120	81 648	75 587	71 524	58 777
Familiens arbeidsforteneste	279 690	260 367	284 628	287 476	180 065
Familiens arbeidsforteneste pr årsverk	195 371	195 987	228 926	259 917	157 049
Lønsevne	386 886	381 925	385 142	396 769	290 410
Lønsevne pr. time	117,97	123,64	140,01	153,15	107,77
Vederl. til arb. og egenkap. pr årsverk	230 558	252 251	280 245	307 615	225 971
Vederl. til fam. arb. og egenkap. pr årsv.	211 394	226 396	255 224	291 719	191 621
Rekneskapssamandrag					
Driftsoverskot, jordbruk	349 810	342 015	360 215	359 000	238 842
Driftsoverskot, skogbruk	6 929	13 368	- 20 048	28 018	31 704
Driftsoverskot, tilleggsnæringar	53 914	116 954	76 784	69 822	76 015
Driftsoverskot, andre næringar	21 477	3 252	29 992	56 592	11 642
Lønsinntekt	230 237	239 870	347 438	350 544	364 522
Pensjonar og sjukepengar	30 725	11 872	17 428	33 703	28 224
Gevinst/utbyte verdipapir	183	3 335	10 174	21 564	8 418
Familiens arbeid på nyanlegg	6 235	11 108	12 020	1 644	14 425
Renteinntekter	11 523	5 675	7 164	6 311	9 919
- Renteutgifter	79 189	74 254	78 114	70 834	36 657
- Kårutgifter	4 782	4 963	4 243	3 713	2 908
Nettoinntekt	627 063	668 230	758 811	852 650	744 147
Privatforbruk ekskl. skatt	407 055	339 598	399 895	495 904	507 066
Betalte skattar	129 922	162 893	170 160	206 124	192 991

Tabell 12f Balanse og arbeidskapital pr. 31.12.

År	2009	2010	2011	2012	2013
Kontantar og bankinnskot	284 998	245 628	339 910	405 334	559 669
Andre krav	228 487	496 036	310 567	298 943	273 783
Omløpsmidlar, jordbruk	163 070	180 829	165 118	163 538	126 338
Omløpsmidlar, skogbruk	106		379	2 669	2 762
Omløpsmidlar, tilleggsnæringar	1 208	3 333	20 589	14 075	16 923
Omløpsmidlar, andre næringar	241 925	355 806	195 008	207 367	57 378
Omløpsmidlar i alt	919 794	1 281 632	1 031 571	1 091 925	1 036 852
Anleggsmidlar, jordbruk	2 215 566	2 613 362	2 332 013	2 228 755	1 876 177
Anleggsmidlar, skogbruk	102 000	83 997	123 638	131 369	162 745
Anleggsmidlar, tilleggsnæringar	193 771	290 069	367 668	430 375	166 268
Anleggsmidlar, andre næringar	12 478	51 912	133 507	221 543	6 154
Privat, hovudbygningar	696 429	845 915	850 838	748 449	830 470
Privat, anna	116 515	149 458	163 087	131 822	118 198
Anleggsmidlar i alt	3 336 759	4 033 714	3 970 750	3 892 312	3 160 011
Eigedeler i alt	4 256 553	5 315 346	5 002 321	4 984 238	4 196 863
Eigedeler i jordbruket	2 378 636	2 793 191	2 497 131	2 392 292	2 002 515
Kortsiktig gjeld	364 969	389 873	299 650	269 132	252 846
Langsiktig gjeld	1 790 052	1 768 007	1 620 143	1 652 489	1 170 683
Gjeld i alt	2 155 021	2 157 880	1 919 793	1 921 621	1 423 529
Endring i året, kroner	10 042	- 9 692	110 008	- 19 128	179 840
Eigenkapital	2 101 531	3 157 465	3 082 528	3 062 617	2 773 334
Eigenkapitalprosent	49	59	62	61	66
Endring i året (sparing)	183 202	187 165	218 355	208 919	114 693
Arbeidskapital	554 824	891 759	731 921	822 794	784 006
Endring i året	- 78 218	82 731	148 459	187 143	41 863

1) Kalkulasjonstermer

3,0 %

3,0 %

3,0 %

3,0 %

3,0 %

Tabell 13a Områdetal, Andre bygder, storleiksgruppe 5 (300–400 daa)
Produksjonstekniske data og oppnådde priser

År	2009	2010	2011	2012	2013
Tal bruk	23	19	25	26	30
Alder på brukar	45	47	47	47	46
Arealfordeling og avling					
Korn, daa				8,4	1,4
Grovfôr, daa	373,4	368,0	370,5	352,2	387,8
Anna areal, daa	0,0			13,0	0,2
Jordbruksareal, daa	373,4	368,0	370,8	373,6	389,4
- herav leigd areal, daa	197,2	196,7	199,1	203,7	214,2
Korn, FEm pr daa ¹⁾	0			457,2	474,0
Grovfôr, FEm pr daa	329	303	312	306	308
Jordbruksareal, FEm pr daa	329	303	312	315	309
Husdyrproduksjon					
Tal årskyr	18,4	15,9	14,3	16,7	15,3
Kumjøl, liter omsett	115 681	102 604	87 264	109 937	101 426
Mjølkekvote	118 695	108 133	89 809	122 469	112 356
Produsert mjølk pr årsku, kg	6 964	7 087	6 867	7 254	7 278
Storfekjøtt, kg omsett	5 869	5 059	5 041	4 481	5 121
Tal avlsgriser	2,4	3,4	2,2	2,3	10,7
Salbare smågriser	46,0	71,0	55,0	42,7	156,0
Svinekjøtt slaktegris, kg omsett	2 763	3 600	2 828	4 944	6 816
Tal vinterføra sauer (vfs)	91	88	74	71	70
Kg kjøtt pr vfs	30	28	27	23	27
Ull, kg omsett pr vfs	4,6	3,7	3,7	3,7	4,3
Arbeidsforbruk, timar					
Brukar	2 158	1 839	2 052	2 181	1 957
Ektefelle	312	291	353	405	366
Barn under 17 år	3		43	20	3
Sum familie	2 474	2 130	2 448	2 606	2 327
Leigd arbeid	733	867	680	786	671
Sum timar i jordbruket	3 206	2 997	3 128	3 391	2 997
Sum timar i skogbruket	24	34	48	46	53
Sum timar tilleggsnæring	239	265	291	195	254
Familiens arbeid på nyanlegg	72	31	46	60	61
Familiens arbeid i anna verksemd i alt	1 077	1 254	1 064	1 159	1 103
Oppnådde prisar					
Bygg, kr pr kg	0,00			2,02	2,18
Havre, kr pr kg	0,00			1,79	
Kumjøl, kr pr l	4,08	4,38	4,53	4,87	4,71
Kukjøtt, kr pr kg	36,02	35,51	38,37	39,38	42,41
Anna storfekjøtt, kr pr kg	42,34	42,91	44,60	46,87	50,15
Smågris for sal, kr pr stk.	781	827	902	866	863
Svinekjøtt slaktegris, kr pr kg	23,27	23,53	24,53	24,25	25,85
Sau- og lammekjøtt, kr pr kg	38,89	41,03	42,85	43,33	48,59
Ull, kr pr kg	30,45	29,96	31,30	30,82	32,75

Tabell 13b Nettoinvesteringar

År	2009	2010	2011	2012	2013
Jord, grøfter og vassanlegg	2 174	11 847	10 178	24 906	28 141
Driftsbygningar	70 402	41 484	32 396	-818	81 323
Maskinar og reiskap	54 173	53 272	21 499	69 778	54 193
Mjølkekvote (ku og geit)	36 036	11 612	3 484	31 948	10 025
Sum nettoinvesteringar	162 759	118 214	67 557	125 814	173 682

Tabell 13c Områdetal, Andre bygder, storleiksgruppe 5 (300–400 daa)
Produksjonsinntekt pr. bruk

År	2009	2010	2011	2012	2013
Korn				7914	1165
Andre planteprodukt	19 429	13 035	15 597	136 171	24 970
Planteprodukt i alt	19 429	13 035	15 597	144 085	26 135
Storfe, mjølk	472 443	449 811	394 876	534 911	477 922
Storfe, livdyr	15 543	43 190	30 266	38 815	43 226
Kuslakt	95 573	74 024	74 066	93 302	103 321
Anna storfeslakt	164 301	151 711	148 127	133 386	162 969
Smågris	14 123	15 201	25 386	6 605	54 278
Slaktegris	62 845	96 271	69 976	123 585	172 688
Avlsgris	4 347	7 360	7 382	4 905	12 127
Sauer, livdyr og slakt	112 254	109 105	92 570	81 268	107 636
Ull	12 391	9 854	8 593	8 042	9 845
Andre inntekter, husdyrhald	678	7	137	2 259	204
Husdyrprodukt i alt	954 496	956 534	851 379	1 027 079	1 144 216
Kulturlandskapsstilskot	63 101	61 192	56 968	61 448	60 823
Arealtilskot, grovfôr	45 261	44 538	48 665	54 871	58 947
Arealtilskot, korn				2365	1058
Produksjonstillegg, husdyr	143 510	146 316	138 293	140 116	156 285
Botnfrådrag	-3 652	-3 474	-3 360	-3 231	-3 200
Driftstillegg mjølk/Driftstilsk. kjøfeprod.	51 001	59 147	67 597	81 031	84 879
Distriktsstilskot storfe	51 053	44 715	38 071	43 279	46 416
Distriktsstilskot sau	11 722	10 397	7 403	7 483	7 805
Grunntilskot sau	10 511	9 787	7 315	6 454	7 170
Beitetilskot	30 907	36 432	44 244	42 648	49 334
Regionale miljøtilskot	7 697	5 480	6 944	7 375	7 943
Refunderte avløysarutgifter	74 894	88 360	63 740	68 420	68 457
Andre tilskot	13 407	13 352	12 989	20 952	13 591
Tilskot i alt	499 412	516 242	488 869	533 211	559 558
Leigeinntekt, traktor og reiskap	11 240	18 958	11 327	15 232	21 187
Andre inntekter	2 042	2 831	11 320	7 512	6 919
Produksjonsinntekter i alt	1 485 618	1 507 601	1 378 491	1 727 118	1 758 016

Tabell 13d Kostnader pr. bruk

År	2009	2010	2011	2012	2013
Kraftfôr	302 898	314 191	275 479	319 696	424 701
Anna førkostnader inkl. beiteleige	48 344	53 448	47 536	38 524	56 604
Såvarer	6 358	5 878	6 205	23 306	8 280
Handelsgjødsel og kalk	67 108	61 592	54 563	74 293	61 776
Plantevernmiddel	2 024	2 274	1 124	8 495	3 140
Konserveringsmiddel	8 744	8 924	7 663	7 545	4 488
Andre forbruksartiklar m.v.	80 923	76 579	77 907	109 073	93 552
Kjøp av dyr	79 091	65 076	46 554	85 437	67 370
Sum variable kostnader	595 489	587 962	517 030	666 370	719 909
Leigd arbeid	96 899	130 994	92 318	107 837	100 024
Drivstoff	31 873	33 953	28 929	32 237	38 408
Vedl.h. jord, vegar, grøfter og vassanl.	8 565	6 644	7 629	9 011	10 054
Vedl.h. driftsbygningar	57 595	55 429	39 430	46 583	37 573
Vedl.h. traktor og maskinar	58 844	57 040	53 929	55 949	62 816
Avskr. jord, vegar, grøfter og vassanl.	4 373	2 616	2 983	2 357	2 375
Avskr. driftsbygningar	85 312	78 920	72 153	80 705	93 585
Avskr. traktor og maskinar	49 472	44 472	42 320	63 838	66 889
Maskinleige	55 067	65 328	62 431	59 849	83 667
Leige av dyr	7 181	6 307			
Leige av bygningar	2 913	9 171	5 782	2 115	2 367
Leige av kvote	7 227	8 183	6 242	9 288	8 169
Andre faste kostnader	114 582	127 174	121 105	142 394	144 857
Sum faste kostnader	579 904	626 233	535 253	612 165	650 785
Kostnader i alt	1 175 393	1 214 195	1 052 283	1 278 535	1 370 694
Netto mek.kostnader pr FEm totalavl.	1,58	1,73	1,61	1,81	2,07
Netto mekaniseringskostnader pr daa	520	524	503	570	638

**Tabell 13e Områdetal, Andre bygder, storleiksgruppe 5 (300–400 daa)
Resultatrekning**

År	2009	2010	2011	2012	2013
Resultatrekning i jordbruket					
Driftsoverskot	311 225	293 406	326 208	448 583	387 322
- Renter av jordbruksaktiva ¹⁾	93 828	86 574	78 192	89 418	98 595
Familiens arbeidsforteneste	217 397	206 831	248 016	359 165	288 727
Familiens arbeidsforteneste pr årsverk	152 663	169 372	176 828	242 828	216 660
Lønsevne	314 296	337 826	340 334	467 002	388 751
Lønsevne pr. time	98,03	112,71	108,80	137,70	129,69
Vederl. til arb. og egenkap. pr årsverk	195 299	225 008	216 380	272 137	259 973
Vederl. til fam. arb.og egenkap. pr årsv.	170 286	192 060	195 747	265 288	241 879
Rekneskapssamandrag					
Driftsoverskot, jordbruk	311 225	293 406	326 208	448 583	387 322
Driftsoverskot, skogbruk	38 069	- 2 089	8 064	5 115	11 382
Driftsoverskot, tilleggsnæringar	84 163	112 209	72 510	82 666	136 722
Driftsoverskot, andre næringar	28 061	52 506	77 206	69 340	48 911
Løsinntekt	206 373	233 844	189 730	207 594	238 029
Pensjonar og sjukepengar	48 369	90 309	67 038	26 946	32 189
Gevinst/utbyte verdipapir	2 174	9 807	1 867	17 223	25 884
Familiens arbeid på nyanlegg	11 817	5 145	8 037	9 702	11 064
Renteinntekter	11 991	6 487	6 722	7 339	5 404
- Renteutgifter	116 410	108 824	92 899	95 863	113 965
- Kårutgifter	1 517	1 895	3 234	3 024	3 317
Nettoinntekt	624 315	690 906	661 250	775 620	779 625
Privatforbruk ekskl. skatt	440 765	530 797	433 193	521 699	515 999
Betalte skattar	134 765	149 568	128 420	184 138	182 217

Tabell 13f Balanse og arbeidskapital pr. 31.12.

År	2009	2010	2011	2012	2013
Kontantar og bankinnskot	386 088	479 189	234 566	346 313	304 221
Andre krav	346 764	441 809	321 494	282 822	313 808
Omløpsmidlar, jordbruk	222 930	224 238	211 584	228 302	227 461
Omløpsmidlar, skogbruk	67	3 529	2 723	127	413
Omløpsmidlar, tilleggsnæringar	96 430	93 065	47 552	44 983	75 979
Omløpsmidlar, andre næringar	75 411	75 334	178 306	174 768	358 030
Omløpsmidlar i alt	1 127 591	1 317 165	996 225	1 077 315	1 279 912
Anleggsmidlar, jordbruk	3 004 583	2 738 690	2 439 720	2 834 375	3 155 098
Anleggsmidlar, skogbruk	213 075	181 736	167 040	102 437	196 208
Anleggsmidlar, tilleggsnæringar	436 823	398 534	342 355	231 877	315 996
Anleggsmidlar, andre næringar	30 299	36 876	32 354	33 828	79 000
Privat, hovudbygningar	483 085	556 991	611 850	776 929	739 032
Privat, anna	267 623	354 477	272 252	288 814	289 775
Anleggsmidlar i alt	4 435 487	4 267 303	3 865 571	4 268 260	4 775 108
Eigedeler i alt	5 563 078	5 584 468	4 861 796	5 345 575	6 055 020
Eigedeler i jordbruket	3 227 413	2 962 928	2 651 303	3 062 677	3 382 558
Kortsiktig gjeld	487 691	565 557	438 660	538 165	664 820
Langsiktig gjeld	2 650 845	2 573 442	2 205 791	2 224 632	2 369 503
Gjeld i alt	3 138 535	3 138 999	2 644 452	2 762 798	3 034 323
Endring i året, kroner	243 437	300 635	- 72 671	88 266	151 248
Eigenkapital	2 424 542	2 445 469	2 217 345	2 582 777	3 020 697
Eigenkapitalprosent	44	44	46	48	50
Endring i året (sparing)	150 331	13 028	95 332	116 636	96 445
Arbeidskapital	639 900	751 608	557 565	539 150	615 092
Endring i året	175 067	60 247	- 71 933	100 422	- 51 691
¹⁾ Kalkulasjonsrente	3,0%	3,0%	3,0%	3,0%	3,0%

Tabell 14a Områdetal, Andre bygder, mjølk- og storfekjøttproduksjon
Produksjonstekniske data og oppnådde priser

År	2009	2010	2011	2012	2013
Tal bruk	33	29	28	30	29
Alder på brukar	47	49	50	49	50
Arealfordeling og avling					
Korn, daa				4,3	1,4
Grovfôr, daa	260,9	277,0	294,6	295,1	307,2
Anna areal, daa	0,5	0,6	0,4	0,4	0,8
Jordbruksareal, daa	261,4	277,6	295,1	299,8	309,4
- herav leigd areal, daa	128,2	140,8	159,3	171,5	188,2
Korn, FEm pr daa				266	474
Grovfôr, FEm pr daa	370	339	340	321	315
Jordbruksareal, FEm pr daa	368	339	340	320	316
Husdyrproduksjon					
Tal årskyr	19,4	18,7	18,6	20,0	21,0
Kumjølk, liter omsett	116 162	117 922	114 852	122 669	133 845
Mjølkevote	120 556	129 710	123 465	139 940	151 382
Produsert mjølk pr årsku, kg	6 677	6 923	7 085	6 703	6 953
Storfekjøtt, kg omsett	5 525	6 247	5 751	5 248	6 399
Arbeidsforbruk, timar					
Brukar	2 111	2 052	2 177	2 000	2 284
Ektefelle	429	466	428	409	351
Barn under 17 år	10	3	12	7	3
Sum familie	2 550	2 522	2 617	2 415	2 639
Leigd arbeid	579	682	708	729	705
Sum timar i jordbruket	3 129	3 205	3 325	3 144	3 344
Sum timar i skogbruket	43	56	54	50	41
Sum timar tilleggsnæring	52	136	131	124	156
Familiens arbeid på nyanlegg	144	47	37	34	50
Familiens arbeid i anna verksemd i alt	1 225	1 191	999	1 136	930
Oppnådde prisar					
Bygg, kr pr kg				1,85	2,18
Havre, kr pr kg				1,79	
Kumjølk, kr pr l	4,11	4,40	4,51	4,81	4,72
Kukjøtt, kr pr kg	36,14	36,07	38,07	40,36	41,75
Anna storfekjøtt, kr pr kg	41,27	42,92	44,78	45,81	50,40

Tabell 14b Nettoinvesteringar

År	2009	2010	2011	2012	2013
Jord, grøfter og vassanlegg	17 485	13 689	4 668	19 138	790
Driftsbygningar	165 716	3 872	-36 605	-14 979	65 746
Maskinar og reiskap	22 688	31 793	5 135	27 810	86 454
Mjølkevote (ku og geit)	9 329	5 523	3 671	38 017	16 603
Sum nettoinvesteringar	215 217	54 878	-23 131	69 987	169 594

**Tabell 14c Områdetal, Andre bygder, mjølk- og storfekjøttproduksjon.
Produksjonsinntekt per bruk**

År	2009	2010	2011	2012	2013
Korn	419			1 957	1 205
Andre planteprodukt	21 996	10 126	14 348	10 965	17 602
Planteprodukt i alt	22 415	10 126	14 348	12 922	18 806
Storfe, mjølk	476 951	519 154	517 502	590 652	631 109
Storfe, livdyr	23 520	21 640	20 039	30 147	26 162
Kuslakt	93 339	77 436	87 568	85 804	119 593
Anna storfeslakt	159 088	174 154	175 921	176 628	197 354
Andre inntekter, husdyrhold	5 315	6 005	4 185	4 853	4 366
Husdyrprodukt i alt	758 212	798 389	805 215	888 085	978 584
Kulturlandskapstilskot	47 227	47 253	49 172	51 634	52 495
Arealtilskot, grovfør	40 169	39 493	43 606	51 665	52 340
Arealtilskot, korn				1 132	1 094
Arealtilskot, annet	20	43	26		
Produksjons tillegg, husdyr	82 141	90 108	92 499	97 137	107 396
Botnfrådrag	-3 273	-3 414	-3 321	-3 317	-3 310
Driftstillegg mjølk ku	66 133	81 970	93 424	111 468	116 948
Distrikts tilskot storfe	55 141	55 897	52 372	53 280	61 671
Distrikts tilskot sau	396	341	316	210	184
Grunntilskot sau	332	265	183	167	152
Beitetilskot	13 574	17 969	20 079	22 228	22 841
Regionale miljøtilskot	7 590	8 075	8 074	7 616	8 454
Refunderte avløysarutgifter	52 639	65 996	77 697	66 793	62 182
Andre tilskot	17 627	9 407	14 968	13 632	11 277
Tilskot i alt	379 716	413 404	449 096	473 645	493 738
Leigeinntekt, traktor og reiskap	19 956	27 703	21 123	27 489	29 182
Andre inntekter	3 658	3 582	165	5 498	9 161
Produksjonsinntekter i alt	1 183 959	1 253 204	1 289 947	1 407 638	1 529 471

Tabell 14d Kostnader pr. bruk

År	2009	2010	2011	2012	2013
Kraftfôr	215 188	228 194	231 329	258 878	285 448
Anna førkostnader inkl. beiteleige	30 863	48 316	42 361	60 169	48 265
Såvarer	5 966	5 156	5 311	5 540	8 255
Handelsgjødsele og kalk	41 159	38 373	43 475	54 625	50 543
Plantevernmiddel	1 742	2 349	869	1 187	2 651
Konserveringsmiddel	9 064	7 787	7 381	8 093	6 641
Andre forbruksartiklar m.v.	62 648	60 926	63 400	73 555	79 547
Kjøp av dyr	53 827	28 777	23 088	19 851	27 687
Sum variable kostnader	420 456	419 877	417 214	481 897	509 036
Leigd arbeid	77 344	106 181	114 335	121 946	120 363
Drivstoff	24 985	28 594	26 267	30 341	32 889
Vedl.h. jord, vegar, grøfter og vassanl.	3 393	5 041	5 217	8 728	9 488
Vedl.h. driftsbygningar	33 395	39 696	34 813	41 581	42 452
Vedl.h. traktor og maskinar	51 155	50 346	45 120	50 373	59 283
Avskr. jord, vegar, grøfter og vassanl.	4 428	3 692	3 546	3 072	3 406
Avskr. driftsbygningar	72 882	70 843	76 463	70 935	78 768
Avskr. traktor og maskinar	53 037	56 309	56 058	56 888	66 203
Maskinleige	37 938	40 258	49 245	48 619	66 297
Leige av dyr	2 652			0	
Leige av bygningar	606	1 034	2 111	1 000	1 034
Leige av kvote	6 204	6 523	6 777	5 858	7 262
Andre faste kostnader	112 945	121 034	124 350	121 000	137 398
Sum faste kostnader	480 963	529 552	544 301	560 341	624 843
Kostnader i alt	901 419	949 429	961 514	1 042 239	1 133 879
Netto mek.kostnader pr FEm totalavl.	1,65	1,71	1,68	1,79	2,17
Netto mek.kostn. pr l. omsett mjølk	1,36	1,37	1,47	1,40	1,58
Netto mekaniseringskostnader pr daa	605	581	571	574	685

**Tabell 14e Områdetal, Andre bygder, mjølk- og storfekjøttproduksjon
Resultatrekning**

År	2009	2010	2011	2012	2013
Resultatrekning i jordbruket					
Driftsoverskot	282 540	303 774	328 432	365 400	395 592
- Renter av jordbruksaktiva ¹⁾	80 793	85 747	86 457	80 490	89 076
Familiens arbeidsforteneste	201 747	218 027	241 975	284 910	306 515
Familiens arbeidsforteneste pr årsverk	138 900	154 239	164 510	208 077	207 329
Lønsevne	279 091	324 208	356 310	406 856	426 878
Lønsevne pr. time	89,18	101,17	107,15	129,41	127,66
Vederl. til arb. og egenkap. pr årsverk	174 118	206 704	218 307	258 569	253 154
Vederl. til fam. arb. og egenkap. pr årsv.	150 085	178 875	189 778	232 735	228 942
Rekneskapssamandrag					
Driftsoverskot, jordbruk	282 540	303 774	328 432	365 400	395 592
Driftsoverskot, skogbruk	12 986	- 529	2 542	12 460	18 127
Driftsoverskot, tilleggsnæringar	25 477	36 446	39 401	46 699	52 576
Driftsoverskot, andre næringar	17 176	19 731	31 707	48 304	8 490
Løsinntekt	265 800	262 488	209 185	222 547	215 997
Pensjonar og sjukepengar	36 577	57 291	78 538	53 646	54 681
Gevinst/utbyte verdipapir	3 444	8 850	6 203	9 227	15 600
Familiens arbeid på nyanlegg	23 608	7 955	6 495	5 252	9 174
Renteinntekter	10 749	6 451	7 976	6 409	7 289
- Renteutgifter	96 180	75 512	74 562	75 579	91 009
- Kårutgifter	2 180	2 664	3 054	2 850	2 390
Nettoinntekt	579 998	624 281	632 865	691 514	684 126
Privatforbruk ekskl. skatt	434 497	419 638	414 962	463 539	476 120
Betalte skattar	119 881	144 501	130 630	156 321	149 591

Tabell 14f Balanse og arbeidskapital pr. 31.12.

År	2009	2010	2011	2012	2013
Kontantar og bankinnskot	193 393	304 446	333 312	368 463	368 205
Andre krav	172 632	202 672	191 479	184 171	229 001
Omløpsmidlar, jordbruk	177 582	169 675	190 422	189 467	191 440
Omløpsmidlar, skogbruk	182	3 238	3 141	2 643	2 509
Omløpsmidlar, tilleggsnæringar	89	5 043	11 534	8 660	8 291
Omløpsmidlar, andre næringar	54 270	73 812	92 197	86 302	115 500
Omløpsmidlar i alt	598 148	758 887	822 085	839 706	914 947
Anleggsmidlar, jordbruk	2 646 077	2 710 335	2 695 384	2 546 762	2 871 381
Anleggsmidlar, skogbruk	223 428	195 112	208 180	213 757	218 339
Anleggsmidlar, tilleggsnæringar	67 093	85 864	89 310	127 920	112 484
Anleggsmidlar, andre næringar	50 899	49 481	65 344	103 240	58 246
Privat, hovudbygningar	584 063	563 596	595 991	626 671	663 975
Privat, anna	94 124	101 873	107 365	137 245	159 809
Anleggsmidlar i alt	3 665 684	3 706 261	3 761 574	3 755 595	4 084 233
Eigedeler i alt	4 263 832	4 465 148	4 583 659	4 595 301	4 999 180
Eigedeler i jordbruket	2 823 659	2 880 010	2 885 806	2 736 228	3 062 822
Kortsiktig gjeld	314 965	321 850	317 111	301 333	465 289
Langsiktig gjeld	2 139 594	1 923 857	1 855 763	1 873 073	2 084 656
Gjeld i alt	2 454 559	2 245 708	2 172 874	2 174 406	2 549 945
Endring i året, kroner	204 347	84 897	- 68 391	45 170	264 884
Eigenkapital	1 809 273	2 219 440	2 410 784	2 420 895	2 449 235
Eigenkapitalprosent	42	50	53	53	49
Endring i året (sparing)	115 698	69 411	159 681	141 880	23 752
Arbeidskapital	283 183	437 037	504 973	538 373	449 658
Endring i året	- 22 663	60 119	55 584	101 792	- 42 254

1) Kalkulasjonsrente

3,0%

3,0%

3,0%

3,0%

3,0%

Tabell 15a Områdetal, Andre bygder, mjølkeproduksjon og sauehald
Produksjonstekniske data og oppnådde priser

År	2009	2010	2011	2012	2013
Tal bruk	12	11	13	12	11
Alder på brukar	45	46	46	47	49
Arealfordeling og avling					
Grovfôr, daa	393,8	444,6	453,9	459,0	445,6
Anna areal, daa	2,4	2,5	1,9	2,3	1,6
Jordbruksareal, daa	396,3	447,1	455,8	461,3	447,2
- herav leigd areal, daa	198,5	232,3	214,8	236,9	201,4
Grovfôr, FEm pr daa	317	285	267	288	283
Jordbruksareal, FEm pr daa	317	286	267	288	283
Husdyrproduksjon					
Tal årskyr	22,7	24,5	24,0	25,8	25,1
Kumjolk, liter omsett	143 424	154 106	150 841	171 708	174 069
Mjølkevote	148 020	165 873	162 893	184 707	185 013
Produsert mjolk pr årsku, kg	7 131	6 898	6 912	7 277	7 495
Storfekjøtt, kg omsett	5 207	5 221	5 574	6 408	6 920
Tal vinterføra sauer (vfs)	99	108	121	117	121
Tal gagnslam pr vfs	1,5	1,4	1,2	1,4	1,2
Kg kjøtt pr vfs	29	30	23	26	24
Ull, kg omsett pr vfs	4,3	4,8	4,0	3,7	5,0
Arbeidsforbruk, timar					
Brukar	2 447	2 342	2 564	2 614	2 558
Ektefelle	363	412	335	254	359
Barn under 17 år	60	15	62	37	
Sum familie	2 869	2 769	2 961	2 905	2 917
Leigd arbeid	967	962	1 023	963	1 040
Sum timar i jordbruket	3 836	3 731	3 984	3 868	3 956
Sum timar i skogbruket	50	49	91	98	64
Sum timar tilleggsnæring	181	133	153	148	113
Familiens arbeid på nyanlegg	8	66	92	0	100
Familiens arbeid i anna verksemd i alt	1 433	1 582	1 209	1 085	1 149
Oppnådde priser					
Kumjolk, kr pr l	4,10	4,42	4,46	4,71	4,75
Kukjøtt, kr pr kg	35,23	34,75	38,00	39,94	44,48
Anna storfekjøtt, kr pr kg	42,49	42,58	43,73	45,64	48,98
Sau- og lammekjøtt, kr pr kg	39,17	38,78	41,51	40,87	46,17
Ull, kr pr kg	30,78	22,69	27,12	28,80	30,09

Tabell 15b Nettoinvesteringar

År	2009	2010	2011	2012	2013
Jord, grøfter og vassanlegg	14 521	139 497	127 707	32 909	10 524
Driftsbygningar	152 154	26 336	98 021	-69 106	517 564
Maskinar og reiskap	4 097	33 261	40 804	50 854	119 981
Mjølkevote (ku og geit)	56 315	34 967	10 969	6 610	12 463
Sum nettoinvesteringar	227 087	234 061	277 501	21 267	660 532

Tabell 15c Områdetal, Andre bygder mjølkeproduksjon og sauehald
Produksjonsinntekt per bruk

År	2009	2010	2011	2012	2013
Andre planteprodukt	13 548	15 503	18 932	34 139	27 096
Planteprodukt i alt	13 548	15 503	18 932	34 139	27 096
Storfe, mjølk	587 393	680 477	672 118	809 246	827 643
Storfe, livdyr	17 887	30 600	23 847	29 862	34 370
Kuslakt	112 727	120 424	101 768	123 872	174 018
Anna storfeslakt	118 545	134 308	172 582	176 380	185 355
Slaktegris			1 352	22	
Sauer, livdyr	767	609	1 949	1 530	782
Sau- og lammeslakt	117 847	131 736	111 695	131 166	143 670
Ull	13 021	11 667	13 234	12 362	18 194
Andre inntekter, husdyrhald	283	1 813	-217	1 205	54 161
Husdyrprodukt i alt	968 470	1 111 635	1 098 329	1 285 645	1 438 193
Kulturlandskaps tilskot	66 766	73 615	77 423	68 572	65 277
Arealtilskot, grovfôr	48 047	54 719	58 873	63 159	63 261
Arealtilskot frukt/bær/grønsaker	38	114	135		148
Arealtilskot, annet	38	114	135		148
Produksjonstillegg, husdyr	165 731	179 496	193 478	216 734	222 329
Botnfrådrag	-3 750	-3 545	-3 462	-3 750	-3 818
Driftstillegg mjølk ku	68 217	82 073	93 000	111 000	116 000
Distrikts tilskot storfe	58 703	64 561	61 400	86 619	77 951
Distrikts tilskot sau	11 657	15 110	12 509	14 953	14 597
Grunntilskot sau	11 194	12 613	10 757	12 016	11 794
Beitetilskot	33 541	50 763	58 588	64 022	63 221
Regionale miljøtilskot	14 111	8 178	13 958	11 849	11 502
Refunderte avløsarutgifter	87 459	87 829	102 469	94 219	94 751
Andre tilskot	13 004	2 330	10 203	2 520	6 441
Tilskot i alt	574 755	627 968	689 466	741 913	743 601
Leigeinntekt, traktor og reiskap	19 621	25 435	21 554	39 964	25 766
Andre inntekter	1 428	1 163	12 265	6 509	7 251
Produksjonsinntekter i alt	1 577 820	1 781 704	1 840 546	2 108 170	2 241 907

Tabell 15d Kostnader pr. bruk

År	2009	2010	2011	2012	2013
Kraftfôr	265 219	307 098	325 585	406 795	469 199
Anna førkostnader inkl. beiteleige	41 364	95 316	119 139	96 689	121 292
Såvarer	7 376	7 003	9 926	10 600	10 880
Handelsgjødsel og kalk	62 008	63 751	65 834	78 051	80 939
Plantevernmidler	3 029	1 422	2 030	6 308	3 147
Konserveringsmidler	10 595	7 103	8 085	6 656	6 245
Andre forbruksartiklar m.v.	90 043	96 678	99 615	139 047	122 862
Kjøp av dyr	52 187	92 097	37 346	52 176	67 396
Sum variable kostnader	531 820	670 468	667 559	796 321	881 958
Leigd arbeid	114 987	124 697	130 016	141 648	166 546
Drivstoff	26 306	34 198	37 270	43 888	46 819
Vedl.h. jord, vegar, grøfter og vassanl.	11 284	10 691	6 725	19 433	8 697
Vedl.h. driftsbygningar	58 224	50 284	54 759	50 072	57 671
Vedl.h. traktor og maskinar	56 420	70 680	70 384	78 057	72 075
Avskr. jord, vegar, grøfter og vassanl.	2 265	2 088	2 055	2 254	2 141
Avskr. driftsbygningar	74 786	83 172	82 253	92 231	127 396
Avskr. traktor og maskinar	51 030	55 844	57 141	56 834	65 705
Maskinleige	36 250	59 281	86 027	111 803	111 140
Leige av dyr	6 473	10 894		1 000	1 091
Leige av bygningar	917	9 841	9 231	9 175	9 955
Leige av kvote	1 099	4 101	8 563	10 164	14 688
Andre faste kostnader	135 974	165 041	194 307	180 065	191 327
Sum faste kostnader	576 015	680 813	738 732	796 624	875 251
Kostnader i alt	1 107 834	1 351 281	1 406 291	1 592 945	1 757 209
Netto mek.kostnader pr FEm totalavl.	1,29	1,63	1,99	1,99	2,26
Netto mek.kostn. pr l. omsett mjølk	1,13	1,35	1,61	1,54	1,64
Netto mekaniseringskostnader pr daa	411	465	533	572	640

**Tabell 15e Områdetal, Andre bygder, mjølkeproduksjon og sauehald
Resultatrekning**

År	2009	2010	2011	2012	2013
Resultatrekning i jordbruket					
Driftsoverskot	469 986	430 424	434 255	515 224	484 698
- Renter av jordbruksaktiva ¹⁾	91 072	104 108	105 956	115 094	130 646
Familiens arbeidsforteneste	378 914	326 316	328 300	400 131	354 052
Familiens arbeidsforteneste pr årsverk	219 669	201 859	188 763	244 985	211 556
Lønsevne	493 901	451 014	458 316	541 779	520 598
Lønsevne pr. time	128,76	120,89	115,05	140,08	131,58
Vederl. til arb. og egenkap. pr årsverk	254 202	245 485	235 277	284 938	268 176
Vederl. til fam. arb. og egenkap. pr årsv.	239 732	229 928	217 328	278 979	244 104
Rekneskapssamandrag					
Driftsoverskot, jordbruk	469 986	430 424	434 255	515 224	484 698
Driftsoverskot, skogbruk	889	4 071	8 802	5 225	- 6 390
Driftsoverskot, tilleggsnæringar	26 952	47 322	47 226	43 290	61 321
Driftsoverskot, andre næringar	- 258	2 091	1 450	183	319
Lønsinntekt	307 319	356 387	320 163	287 604	323 011
Pensjonar og sjukepengar	35 872	23 941	49 590	27 612	14 811
Gevinst/utbyte verdipapir	112	1 863	4 679	3 331	18 725
Familiens arbeid på nyanlegg	1 327	10 857	15 534	0	17 934
Renteinntekter	5 491	7 936	7 710	12 824	9 591
- Renteutgifter	89 045	92 340	90 169	94 709	114 061
- Kårutgifter	3 015	2 607	2 343	2 518	2 747
Nettoinntekt	755 631	789 944	796 897	798 065	807 212
Privatforbruk ekskl. skatt	513 594	504 546	556 026	585 501	494 278
Betalte skattar	157 005	184 708	201 196	162 768	168 567

Tabell 15f Balanse og arbeidskapital pr. 31.12.

År	2009	2010	2011	2012	2013
Kontantar og bankinnskot	295 216	295 371	425 736	363 545	459 383
Andre krav	184 238	157 387	318 222	285 019	396 778
Omløpsmidlar, jordbruk	193 398	208 171	224 468	213 391	233 260
Omløpsmidlar, skogbruk	28			0	
Omløpsmidlar, tilleggsnæringar	917			0	
Omløpsmidlar, andre næringar	84 309	100 901	104 974	112 812	170 724
Omløpsmidlar i alt	758 105	761 829	1 073 399	974 767	1 260 146
Anleggsmidlar, jordbruk	2 968 338	3 405 452	3 463 874	3 639 836	4 477 003
Anleggsmidlar, skogbruk	87 536	91 978	78 274	91 520	84 448
Anleggsmidlar, tilleggsnæringar	116 135	121 795	155 358	117 281	122 154
Anleggsmidlar, andre næringar				0	
Privat, hovudbygningar	839 923	860 741	882 424	958 134	794 464
Privat, anna	440 908	531 699	451 304	428 398	425 686
Anleggsmidlar i alt	4 452 841	5 011 665	5 031 234	5 235 168	5 903 754
Eigedeler i alt	5 210 946	5 773 494	6 104 633	6 209 935	7 163 901
Eigedeler i jordbruket	3 161 737	3 613 622	3 688 341	3 853 227	4 710 263
Kortsiktig gjeld	435 523	449 692	559 838	568 985	1 202 228
Langsiktig gjeld	2 285 274	2 584 497	2 575 417	2 710 686	2 772 380
Gjeld i alt	2 720 796	3 034 189	3 135 255	3 279 671	3 974 608
Endring i året, kroner	368 000	183 259	475 442	- 41 041	801 169
Eigenkapital	2 490 150	2 739 305	2 969 378	2 930 264	3 189 293
Eigenkapitalprosent	48	47	49	47	45
Endring i året (sparing)	154 802	143 567	121 819	- 62 325	170 751
Arbeidskapital	322 583	312 137	513 561	405 782	57 919
Endring i året	42 192	- 20 286	120 856	- 23 741	- 301 356

1) kalkulasjonsrente

3,0 % 3,0 % 3,0 % 3,0 % 3,0 %

Tabell 16a Agder, potet og grønnsakproduksjon
Produksjonstekniske data og oppnådde priser

År	2009	2010	2011	2012	2013
Tal bruk i gruppa	8	7	6	6	5
Alder på brukar	51	51	54	51	53
Arealfordeling og avling per dekar					
Bygg, daa	4,0	28,1	33,7	43,8	73,8
Bygg, kg per daa	252	297	281	445	288
Havre, daa	49,0	40,0	15,0		
Havre, kg per daa	175	185	356		
Kveite, daa					
Kveite, kg per daa					
Korn i alt, daa	53,0	68,2	48,7	43,8	73,8
Korn i alt, FEm per daa	181	231	291	445	288
Poteter, daa	65,0	72,4	59,0	58,2	65,8
Poteter, kg per daa	1998	2 073	2 592	2 847	2 778
Grovfôr i alt, daa	65,0	52,1	58,8	63,7	85,0
Grasfôr, daa	19,0	7,7	11,7	11,8	14,2
Grønnsaker, daa	46,0	40,6	58,5	52,4	64,4
Frukt og bær, daa	13,0	11,0	9,2	9,0	13,0
Jordbruksareal i alt, daa	261,0	252,3	248,3	240,9	316,2
Jordbruksareal i alt, FEm per daa	286	342	439		367
Leigd areal, daa	178,0	174,7	182,7	199,9	236,2
Husdyrproduksjon					
Anna storfekjøtt, kg omsett	2 483	2 723	3 689	3 412	3 998
Tal grisekull					
Slaktegris, kg omsett	12 064	9 980	15 059	11 244	15 458
Egg, kg omsett	8 737				
Arbeidsforbruk, timar					
Brukar	1 659	1 631	1 995	2 338	2 158
Ektefelle	511	607	258	275	260
Barn under 17 år					
Sum familie	2 171	2 238	2 254	2 613	2 418
Leigd arbeid, betalt	2 763	1 717	2 224	2 863	3 351
Leigd arbeid, ubetalt	33	142	8	144	91
Timar jordbruket	4 966	4 097	4 485	5 620	5 860
Timar skogbruket	134	129	228	90	90
Timar nyanlegg	53		10	147	173
Oppnådde prisar					
Bygg, kr per kg	1,83	1,91	1,63	2,11	2,27
Havre, kr per kg	1,89	1,97	1,52		
Kveite, kr per kg					
Poteter, kr per kg	2,90	3,35	3,75	3,87	3,45
Anna storfekjøtt, kr per kg	40,51	40,77	43,42	49,19	51,77
Smågris, kr per stk	821	822			
Svinekjøtt, slaktegris, kr per kg	23,18	23,11	22,99	25,24	24,53
Egg, kr per kg	13,57				

Tabell 16b Nettoinvesteringar

År	2009	2010	2011	2012	2013
Jord, grøfter og vassanlegg	-288	35 540	-17 416	-18 618	48 181
Driftsbygningar	131 071	-134 987	-57 252	-58 647	-60 271
Maskinar og reiskap	87 007	-30 723	92 123	3 212	100 937
Sum nettoinvesteringar	217 791	-51 153	17 456	-74 053	88 847

**Tabell 16c Agder, potet og grønnsakproduksjon
Produksjonsinntekter per bruk**

År	2009	2010	2011	2012	2013
Bygg	1 779	16 414	10 887	40 415	48 358
Havre	24 490	17 444	8 062		
Kveite					
Olje- og grasfrø	2036		7 014	16 564	20 007
Poteter	369 307	506 542	486 226	449 487	469 244
Grønnsaker	661 530	579 420	901 305	838 966	1 038 242
Frukt og bær	121 052	127 645	110 276	164 611	184 250
Andre planteprodukt	14 488	16 715	4 683	172 181	213 605
Planteprodukt	1 194 682	1 264 180	1 528 454	1 682 224	1 973 705
Storfe, anna slakt	110 060	118 948	148 895	184 991	228 003
Smågris	187 115	130 718			
Slaktegris	267 576	239 598	352 406	290 475	358 956
Purkar og råner	1 002	199			
Fjørfe, egg	118 563				
Fjørfe, livdyr og slakt	293 335	305 171	320 669	299 581	
Andre inntekter			8 292	15 502	
Husdyrprodukt	977 651	794 634	830 262	775 047	586 959
Arealtilskot, grovfôr	8 264	9 047	10 262	11 664	14 900
Arealtilskot, korn	14 480	17 466	20 060	15 252	20 074
Arealtilskot, potet	4 052	3 850	3 597	3 813	3 952
Arealtilskot, grønnsaker, frukt og bær	22 200	21 957	35 300	34 775	45 890
Kulturlandskaps-tilskot	45 840	47 848	50 220	46 859	55 107
Produksjonstillegg, husdyr	29 508	23 828	24 349	25 743	25 764
Botnfrådrag	-3 375	-3 429	-3 500	-3 000	-3 000
Pristilskot	41 797	37 356	61 096	52 726	74 038
Refusjon av avløysarutgifter	19 499	16 662	17 688	17 962	13 800
Andre tilskot og trygder	29 449	17 263	12 454	15 658	15 697
Tilskot i alt	211 714	191 848	231 526	221 452	266 222
Leigeinntekter traktor og reiskap	43 104	43 698	63 592	55 285	81 594
Traktor i skogen/andre inntekter	22 022	214	985	500	1 094
Produksjonsinntekter i alt	2 449 173	2 294 575	2 654 819	2 750 010	2 909 574

Tabell 16d Kostnader pr. bruk

År	2009	2010	2011	2012	2013
Kraftfôr	374 532	329 718	304 288	291 465	211 028
Såvarer	150 700	67 055	120 739	127 409	136 057
Handelsgjødsel og kalk	92 903	73 754	128 666	79 727	117 053
Kjøp av dyr	229 391	216 412	292 524	264 733	212 660
Forbruksartiklar og diverse	137 108	230 627	177 793	213 866	227 192
Variable kostnader	984 634	917 566	1 024 010	977 200	903 990
Leigd arbeid	371 421	266 307	373 974	467 109	488 038
Drivstoff	34 611	43 204	47 176	46 979	59 048
Vedl. jord, vegar, grøfter, vassanl.	10 931	7 661	9 372	18 700	7 019
Vedlikehald driftsbygningar	23 630	20 417	18 096	15 686	27 336
Vedlikehald traktor og maskiner	66 384	54 393	63 056	47 519	77 706
Avskrivingar	141 130	151 475	168 531	169 420	191 787
Maskinleige	46 444	97 761	127 584	10 529	105 168
Andre kostnader	297 893	257 188	289 094	285 590	286 922
Faste kostnader	851 314	898 406	1 096 883	1 061 532	1 051 237
Kostnader i alt	1 835 948	1 815 972	2 120 893	2 038 732	2 147 013

**Tabell 16e Agder, potet og grønnsakproduksjon
Resultatregning**

År	2009	2010	2011	2012	2013
Driftsoverskot	472 095	478 603	533 926	711 278	762 560
- Renter av aktiva i jordbruket ¹⁾	61 675	63 163	70 985	70 064	78 796
Familiens arb. fortjeneste	411 670	415 440	462 941	641 214	683 764
Fam. arb. fortjeneste per årsverk	344 772	321 957	377 598	429 156	502 727
Lønsevne i alt	783 091	681 747	836 915	1 108 323	1 171 803
Lønsevne per time	157,70	166,39	186,58	197,22	199,95
Vederl. til arb. og egenkap. per årsv.	296 901	320 110	362 349	379 075	382 508
Rekneskapssamandrag					
Driftsoverskot, jordbruk	472 095	478 603	533 926	711 278	762 560
Driftsoverskot, skogbruk	19 590	19 227	5 869	32 972	12 262
Driftsoverskot, tilleggsnæring	133 836	142 120	238 383	107 201	146 828
Driftsoverskot, anna næring	938	14 424	47 747	28 586	34 408
Løsinntekt	203 649	252 718	166 949	213 461	148 498
Pensjonar og sjukepengar	33 501	15 676	17 871	18 830	50 000
Aksjeutbyte / erstatning		3 086	5 563	-1 493	44 616
Arbeid nyanlegg	2 486		1 678		
Renteinntekter	7 481	5 402	41 610	21 465	27 590
- Renteutgifter	74 206	54 598	60 692	53 279	89 964
- Kår	5 250	3 714	4 533	4 533	5 440
Nettoinntekt	794 119	872 943	994 370	1 074 488	1 131 357
Privatforbruk eks. skatt	470 886	594 008	545 253	599 360	340 356
Skatt	193 201	203 561	269 855	351 189	415 482

Tabell 16f Balanse og arbeidskapital pr. 31.12.

År	2009	2010	2011	2012	2013
Kontantar og bankinnskot	237 730	407 174	1 154 414	1 153 068	1 316 339
Andre krav	318 099	221 711	303 632	256 946	323 324
Omløpsmidlar jordbruket	152 174	198 327	253 734	278 596	351 027
Omløpsmidlar skogbruket	1 169	3 586	4 625	583	600
Omløpsmidlar tilleggsnæring		643	750	125	150
Omløpsmidlar anna næring	143 120	179 214	240 247	235 399	426 251
Omløpsmidlar i alt	852 292	1 010 654	1 957 403	1 924 717	2 417 692
Anleggsmidlar jordbruk	2 010 391	1 929 053	2 107 271	2 045 133	2 323 373
Anleggsmidlar skogbruk	138 725	215 199	263 424	254 811	318 846
Anleggsmidlar tilleggsnæring	133 888	23 843	720 532	686 451	788 168
Hovudbygning	389 236	350 272	591 420	571 666	618 476
Privat	167 125	200 301	216 086	247 085	1 077 077
Anleggsmidlar i alt	2 839 365	2 718 668	3 898 732	3 805 146	5 125 939
Eigedelar i jordbruket	2 162 565	2 127 380	2 361 005	2 323 729	2 674 400
Eigedelar i alt	3 691 656	3 729 321	5 856 135	5 729 863	7 543 631
Kortsiktig gjeld	230 647	169 068	237 291	388 383	262 463
Langsiktig gjeld	1 257 568	1 327 290	1 768 442	1 876 468	2 714 324
Eigenkapital	2 203 441	2 232 964	3 850 401	3 465 014	4 566 844
<small>1) Kalkulasjonsrente</small>	<small>3,0 %</small>	<small>3,0 %</small>	<small>3,0 %</small>	<small>3,0 %</small>	<small>3,0 %</small>

Tabell 17a Agder og Rogaland, mjølkeproduksjon, storleiksgruppe under 15 årskyr
Produksjonstekniske data og oppnådde priser

År	2009	2010	2011	2012	2013
Tal bruk	15	15	13	14	11
Alder på brukar	47	50	52	52	56
Arealfordeling og avling					
Korn, daa	0,0				
Grovfôr, daa	176,8	176,5	182,5	184,5	178,5
Anna areal, daa	0,9	0,9			1,1
Jordbruksareal, daa	177,7	177,4	182,5	184,5	179,5
- herav leigd areal, daa	70,3	68,4	64,2	61,2	81,9
Korn, FEm pr daa ¹⁾					
Grovfôr, FEm pr daa	300	301	285	290	273
Jordbruksareal, FEm pr daa	300	301	285	290	272
Husdyrproduksjon					
Tal årskyr	11,2	10,0	9,9	11,3	11,1
Kumjolk, liter omsett	66 731	54 824	60 880	63 329	67 948
Mjølkevote	72 004	70 644	69 216	79 050	77 833
Produsert mjolk pr årsku, kg	6 620	6 012	6 898	6 084	6 784
Storfekjøtt, kg omsett	1 995	2 512	1 909	1 651	2 280
Arbeidsforbruk, timar					
Brukar	1 811	1 746	1 892	1 860	2 074
Ektefelle	246	316	267	306	216
Barn under 17 år	8		6	2	
Sum familie	2 065	2 062	2 165	2 168	2 290
Leigd arbeid	410	300	323	289	301
Sum timar i jordbruket	2 475	2 362	2 488	2 456	2 592
Sum timar i skogbruket	76	92	88	76	48
Sum timar tilleggsnæring	39	152	123	80	151
Familiens arbeid på nyanlegg	13		2		14
Familiens arbeid i anna verksemd i alt	1 574	1 384	1 217	1 399	1 084
Oppnådde prisar					
Bygg, kr pr kg					
Havre, kr pr kg	1,90				
Kumjolk, kr pr l	4,13	4,44	4,50	4,89	4,75
Kukjøtt, kr pr kg	34,85	35,45	37,63	38,68	42,70
Anna storfekjøtt, kr pr kg	39,42	38,80	41,02	43,10	47,74

Tabell 17b Nettoinvesteringar

År	2009	2010	2011	2012	2013
Jord, grøfter og vassanlegg	24 029	114	6 846	4 791	12 104
Driftsbygningar	-18 364	17 441	-22 825	-20 629	50 589
Maskinar og reiskap	-13 442	-19 415	-18 508	-46 977	23 818
Mjølkevote (ku og geit)	1 246	2 218	306	10 421	3 420
Sum nettoinvesteringar	-6 531	358	-34 180	-52 394	89 931

Tabell 17c Agder og Rogaland, mjølkeproduksjon, storleiksgruppe under 15 årskyr
Produksjonsinntekt pr. bruk

År	2009	2010	2011	2012	2013
Korn	922				
Andre planteprodukt	15 413	13 638	9 107	6 603	14 114
Planteprodukt i alt	16 335	13 638	9 107	6 603	14 114
Storfe, mjølk	275 799	243 689	274 172	309 928	323 087
Storfe, livdyr	16 215	10 354	12 426	15 372	20 111
Kuslakt	44 204	43 979	53 496	46 346	58 582
Anna storfeslakt	31 909	37 248	31 957	28 714	43 252
Andre inntekter, husdyrhold	6 631	5 112	6 189	2 018	3 589
Husdyrprodukt i alt	374 758	340 382	378 240	402 377	448 623
Kulturlandskapstilskot	31 081	30 516	29 824	31 006	26 396
Arealtilskot, grovfôr	31 883	29 953	29 078	34 320	33 580
Arealtilskot, korn					
Arealtilskot, annet	23	72	35		
Produksjonstillegg, husdyr	48 992	58 535	54 066	61 020	65 946
Botnfrådrag	-3 000	-3 000	-3 000	-3 000	-3 000
Driftstillegg mjølk ku	65 715	81 800	92 615	110 643	115 364
Distriktsilskot storfe	28 555	23 514	22 068	22 457	26 351
Distriktsilskot sau	480	403	422	282	211
Grunntilskot sau	408	334	183	209	150
Beitetilskot	8 585	11 855	12 341	12 678	13 023
Regionale miljøtilskot	6 862	5 003	5 014	5 979	7 674
Refunderte avløysarutgifter	36 957	44 139	46 241	47 312	41 889
Andre tilskot	17 386	8 299	11 667	8 045	11 058
Tilskot i alt	273 927	291 425	300 555	330 950	338 641
Leigeinntekt, traktor og reiskap	26 142	24 958	27 859	23 178	33 224
Andre inntekter		6 792	355	11 483	20 514
Produksjonsinntekter i alt	691 162	677 194	716 118	774 590	855 116

Tabell 17d Kostnader pr. bruk

År	2009	2010	2011	2012	2013
Kraftfôr	112 056	89 658	97 747	93 212	119 059
Anna førkostnader inkl. beiteleige	17 691	23 585	21 419	17 520	35 044
Såvarer	4 027	2 298	2 297	1 409	3 090
Handelsgjødsele og kalk	21 862	24 547	28 604	28 772	29 919
Plantevernmiddele	1 317	1 853	520	1 048	1 535
Konserveringsmiddele	4 744	3 702	2 468	3 719	4 534
Andre forbruksartiklar m.v.	45 544	40 186	38 805	53 368	50 119
Kjøp av dyr	9 847	7 663	4 437	8 771	3 136
Sum variable kostnader	217 086	193 492	196 297	207 818	246 436
Leigd arbeid	52 608	49 453	53 304	48 789	55 646
Drivstoff	16 643	19 824	14 432	16 682	21 849
Vedl.h. jord, vegar, grøfter og vassanl.	5 463	5 272	5 241	9 851	11 631
Vedl.h. driftsbygningar	20 678	25 825	17 326	28 586	31 637
Vedl.h. traktor og maskinar	42 245	43 837	25 063	26 119	37 839
Avskr. jord, vegar, grøfter og vassanl.	2 033	1 631	2 282	2 083	2 837
Avskr. driftsbygningar	22 807	27 884	28 650	28 849	28 011
Avskr. traktor og maskinar	41 653	48 787	48 488	41 065	47 448
Maskinleige	25 647	27 142	24 493	22 341	35 848
Leige av bygningar	0		123		
Andre faste kostnader	83 582	78 225	79 282	80 367	88 335
Sum faste kostnader	313 359	327 880	298 685	304 732	361 080
Kostnader i alt	530 446	521 372	494 982	512 550	607 516
Netto mek.kostnader pr FEm totalavl.	2,06	2,35	1,82	1,71	2,45
Netto mek.kostn. pr l. omsett mjølk	1,64	2,29	1,56	1,45	1,76
Netto mekaniseringskostnader pr daa	617	708	519	497	666

Tabell 17e Agder og Rogaland, mjølkeproduksjon, storleiksgruppe under 15 årskyr
Resultatrekning

År	2009	2010	2011	2012	2013
Resultatrekning i jordbruket					
Driftsoverskot	160 717	155 822	221 135	262 041	247 600
- Renter av jordbruksaktiva ¹⁾	38 679	40 369	39 827	41 101	39 084
Familiens arbeidsforteneste	122 038	115 453	181 308	220 940	208 516
Familiens arbeidsforteneste pr årsverk	103 079	102 432	151 490	185 006	167 969
Lønsevne	174 646	164 905	234 613	269 728	264 161
Lønsevne pr. time	70,57	69,82	94,31	109,81	101,93
Vederl. til arb. og egenkap. pr årsverk	136 004	137 229	192 070	217 730	204 412
Vederl. til fam. arb. og egenkap. pr årsv.	109 658	111 981	171 841	201 877	186 467
Rekneskapssamandrag					
Driftsoverskot, jordbruk	160 717	155 822	221 135	262 041	247 600
Driftsoverskot, skogbruk	7 305	364	3 682	1 882	- 2 748
Driftsoverskot, tilleggsnæringar	32 005	46 706	10 223	40 281	49 055
Driftsoverskot, andre næringar	37 316	16 886	57 721	61 662	15 715
Lønsinntekt	372 343	332 326	246 714	295 240	276 162
Pensjonar og sjukepengar	6 729	51 069	76 804	68 790	120 921
Gevinst/utbyte verdipapir	4 184	957	9 522	815	8 933
Familiens arbeid på nyanlegg	2 191		267	0	2 523
Renteinntekter	5 446	8 471	10 966	9 729	15 886
- Renteutgifter	64 275	59 737	32 836	46 161	40 185
- Kårutgifter	1 650	2 800	2 492	2 314	1 718
Nettoinntekt	562 311	550 065	601 707	691 965	692 143
Privatforbruk ekskl. skatt	419 280	411 268	396 207	417 845	402 009
Betalte skattar	132 591	139 951	129 118	160 074	172 301

Tabell 17f Balanse og arbeidskapital pr. 31.12.

År	2009	2010	2011	2012	2013
Kontantar og bankinnskot	179 837	393 258	478 098	542 362	730 486
Andre krav	127 515	105 886	95 095	120 834	203 572
Omløpsmidlar, jordbruk	57 413	62 908	74 206	83 078	79 314
Omløpsmidlar, skogbruk	233	1 853	388	125	136
Omløpsmidlar, tilleggsnæringar	197	2 283	1 458	2 396	4 586
Omløpsmidlar, andre næringar	83 883	107 968	154 235	150 973	183 591
Omløpsmidlar i alt	449 078	674 157	803 480	899 768	1 201 685
Anleggsmidlar, jordbruk	1 228 484	1 277 843	1 241 424	1 270 948	1 267 918
Anleggsmidlar, skogbruk	261 275	174 633	186 624	197 219	214 981
Anleggsmidlar, tilleggsnæringar	60 311	89 611	80 193	89 811	70 097
Anleggsmidlar, andre næringar	57 221	62 358	104 008	94 843	7 273
Privat, hovudbygningar	622 138	516 122	570 577	540 807	622 158
Privat, anna	82 461	103 223	109 196	148 469	198 582
Anleggsmidlar i alt	2 311 890	2 223 790	2 292 022	2 342 097	2 381 008
Eigedeler i alt	2 760 968	2 897 948	3 095 501	3 241 865	3 582 693
Eigedeler i jordbruket	1 285 898	1 340 751	1 315 630	1 354 026	1 347 232
Kortsiktig gjeld	133 475	227 394	107 234	105 200	167 090
Langsiktig gjeld	1 322 909	1 243 198	1 060 748	1 132 361	1 019 932
Gjeld i alt	1 456 384	1 470 593	1 167 982	1 237 560	1 187 022
Endring i året, kroner	- 19 191	95 712	9 546	- 35 244	248 336
Eigenkapital	1 304 584	1 427 355	1 927 519	2 004 305	2 395 670
Eigenkapitalprosent	47	49	62	62	67
Endring i året (sparing)	38 041	15 520	118 498	179 590	144 677
Arbeidskapital	315 603	446 763	696 246	794 568	1 034 595
Endring i året	20 114	55 625	134 837	141 025	158 289
¹⁾ Kalkulasjonsrente	3,0 %	3,0 %	3,0 %	3,0 %	3,0 %

Tabell 18a Agder og Rogaland, mjølkeproduksjon, storleiksgruppe 15–19,9 årskyr
Produksjonstekniske data og oppnådde priser

År	2009	2010	2011	2012	2013
Tal bruk	9	6	8	6	7
Alder på brukar	50	49	51	56	52
Arealfordeling og avling					
Korn, daa				9,2	
Grovfôr, daa	229,2	239,8	285,3	287,2	273,4
Anna areal, daa	0,3	0,3	1,5	1,8	1,6
Jordbruksareal, daa	229,6	240,2	286,8	298,2	275,0
- herav leigd areal, daa	103,4	97,8	157,9	198,8	150,1
Korn, FEm pr daa ¹⁾				170	
Grovfôr, FEm pr daa	379	372	364	297	337
Jordbruksareal, FEm pr daa	378	372	362	291	335
Husdyrproduksjon					
Tal årskyr	17,1	17,7	16,8	17,2	17,5
Kumjolk, liter omsett	99 680	110 952	91 989	95 197	98 426
Mjølkevote	109 524	105 372	99 549	117 967	116 671
Produsert mjolk pr årsku, kg	6 631	6 909	6 070	6 201	6 150
Storfekjøtt, kg omsett	5 117	3 688	4 566	2 846	4 285
Arbeidsforbruk, timar					
Brukar	2 284	2 013	2 293	2 265	2 442
Ektefelle	591	616	418	489	514
Barn under 17 år	1	16	34		
Sum familie	2 876	2 645	2 745	2 755	2 955
Leigd arbeid	576	873	616	509	379
Sum timar i jordbruket	3 452	3 518	3 361	3 264	3 335
Sum timar i skogbruket	13	14	23	33	42
Sum timar tilleggsnæring	19	4	51	103	176
Familiens arbeid på nyanlegg	331	165	123		2
Familiens arbeid i anna verksemd i a	721	1 399	1 263	884	1 280
Oppnådde prisar					
Kumjolk, kr pr l	4,15	4,41	4,61	4,90	4,80
Kukjøtt, kr pr kg	35,35	35,29	35,92	38,22	42,01
Anna storfekjøtt, kr pr kg	40,82	42,14	43,90	43,70	48,53

¹⁾ Inkl. nytta halmavling

Tabell 18b Nettoinvesteringar

År	2009	2010	2011	2012	2013
Jord, grøfter og vassanlegg	8 215	19 031	-3 530	-1 839	-30 191
Driftsbygningar	550 089	115 755	40 225	-26 221	-39 460
Maskinar og reiskap	8 816	-9 379	-13 472	42 989	3 032
Mjølkevote (ku og geit)	6 961	6 244	9 093	7 903	13 403
Sum nettoinvesteringar	574 081	131 650	32 315	22 832	-53 217

Tabell 18c Agder og Rogaland, mjølkeproduksjon, storleiksgruppe 15–19,9 årskyr
Produksjonsinntekter per bruk

År	2009	2010	2011	2012	2013
Andre planteprodukt	16 309	175	13 545	4 100	12 503
Planteprodukt i alt	16 309	175	13 545	4 100	12 503
Storfe, mjølk	413 541	489 341	424 399	466 077	472 386
Storfe, livdyr	20 111	14 303	11 048	36 455	16 413
Kuslakt	91 364	56 825	75 010	68 771	91 489
Anna storfeslakt	125 375	100 446	112 760	70 997	115 378
Andre inntekter, husdyrhald	940	-1 027	3 281	2 015	2 882
Husdyrprodukt i alt	651 332	659 887	626 497	644 315	698 547
Kulturlandskapstilskot	45 165	42 122	45 410	56 008	48 820
Arealtilskot, grovfôr	36 510	39 821	42 090	52 132	46 936
Arealtilskot, annet	22	25	33	2 050	1 933
Produksjonstillegg, husdyr	83 277	80 989	89 223	84 844	94 569
Botnfrådrag	-3 333	-3 500	-3 375	-3 000	-3 429
Driftstillegg mjølk ku	67 162	81 800	92 375	110 167	115 000
Distriktsilskot storfe	49 934	51 081	43 588	38 574	45 540
Distriktsilskot sau	0				
Grunntilskot sau	0		369	198	164
Beitetilskot	15 250	15 430	15 539	22 657	18 726
Regionale miljøtilskot	2 999	3 440	7 769	6 176	7 669
Refundererte avløysarutgifter	64 588	91 453	76 705	73 365	68 055
Andre tilskot	19 954	10 552	15 049	19 982	12 105
Tilskot i alt	381 528	413 212	424 773	463 152	456 087
Leigeinntekt, traktor og reiskap	10 859	806	5 238	9 600	5 975
Andre inntekter	398			695	1 432
Produksjonsinntekter i alt	1 060 426	1 074 081	1 070 054	1 121 861	1 174 544

Tabell 18d Kostnader pr. bruk

År	2009	2010	2011	2012	2013
Kraftfôr	184 934	190 924	183 599	174 267	197 577
Anna førkostnader inkl. beiteleige	20 252	23 697	28 389	35 657	25 722
Såvarer	2 878	3 352	3 389	3 967	7 229
Handelsgjødsele og kalk	36 670	30 029	36 854	37 434	32 386
Plantevernmiddel	2 318	1 675	571	866	1 345
Konserveringsmiddel	5 450	6 992	6 807	4 603	3 165
Andre forbruksartiklar m.v.	54 363	56 418	65 912	62 971	71 581
Kjøp av dyr	53 947	9 621	12 580	2 555	10 294
Sum variable kostnader	360 814	322 707	338 100	322 319	349 299
Leigd arbeid	73 843	141 718	103 715	106 932	88 739
Drivstoff	29 606	19 224	22 080	25 001	19 412
Vedl.h. jord, vegar, grøfter og vassan	3 823	3 914	5 371	3 263	9 179
Vedl.h. driftsbygningar	22 626	15 419	24 164	36 649	31 900
Vedl.h. traktor og maskinar	52 072	38 653	42 277	46 885	45 174
Avskr. jord, vegar, grøfter og vassan	6 226	5 719	3 785	1 839	1 197
Avskr. driftsbygningar	67 890	37 444	39 430	40 413	39 460
Avskr. traktor og maskinar	45 912	32 455	35 723	42 694	35 172
Maskinleige	33 312	5 402	29 158	21 289	29 759
Leige av kvote	4 019		63		2 143
Andre faste kostnader	95 234	94 655	107 482	110 956	127 844
Sum faste kostnader	434 563	394 602	413 245	435 922	429 980
Kostnader i alt	795 378	717 309	751 345	758 241	779 278
Netto mek.kostnader pr FEM totalavl	1,81	1,13	1,27	1,56	1,44
Netto mek.kostn. pr l. omsett mjølk	1,58	0,91	1,43	1,42	1,35
Netto mekaniseringskostnader pr da:	684	419	460	455	483

Tabell 18e Agder og Rogaland, mjølkeproduksjon, storleiksgruppe 15–19,9 årskyr
Resultatrekning

År	2009	2010	2011	2012	2013
Resultatrekning i jordbruket					
Driftsoverskot	265 048	356 772	318 709	363 620	395 266
- Renter av jordbruksaktiva ¹⁾	61 712	58 042	61 070	55 396	60 704
Familiens arbeidsforteneste	203 336	298 730	257 638	308 224	334 562
Familiens arbeidsforteneste pr årsvei	124 192	198 484	167 877	205 755	208 355
Lønsevne	277 179	440 447	361 353	415 156	423 301
Lønsevne pr. time	80,31	125,20	107,51	127,20	126,93
Vederl. til arb. og egenkap. pr årsver	153 863	241 913	209 127	246 667	249 325
Vederl. til fam. arb. og egenkap. pr år:	130 703	212 306	180 654	219 909	225 393
Rekneskapssamandrag					
Driftsoverskot, jordbruk	265 048	356 772	318 709	363 620	395 266
Driftsoverskot, skogbruk	14 339	3 466	10 186	1 812	61 319
Driftsoverskot, tilleggsnæringar	17 063	6 997	19 357	12 437	58 515
Driftsoverskot, andre næringar	2 445	55 638	3 609	83 971	470
Løsinntekt	134 174	279 924	320 104	149 183	286 300
Pensjonar og sjukepengar	77 751	57 870	44 794	58 424	16 126
Gevinst/utbyte verdipapir	5 842	3 022	1 535	6 491	5 726
Familiens arbeid på nyanlegg	54 466	27 770	21 755		359
Renteinntekter	8 162	3 341	13 833	4 489	7 486
- Renteutgifter	90 607	62 227	74 500	74 147	69 901
- Kårutgifter	866	2 250	1 575		
Nettoinntekt	487 818	730 323	677 806	606 280	765 895
Privatforbruk ekskl. skatt	527 593	397 608	434 909	347 532	512 059
Betalte skattar	145 187	158 123	152 072	116 353	154 523

Tabell 18f Balanse og arbeidskapital pr. 31.12.

År	2009	2010	2011	2012	2013
Kontantar og bankinnskot	372 915	302 204	535 191	635 099	600 715
Andre krav	105 523	165 655	102 514	164 575	169 201
Omløpsmidlar, jordbruk	158 574	144 779	142 525	119 671	159 936
Omløpsmidlar, skogbruk	278		225	83	286
Omløpsmidlar, tilleggsnæringar					
Omløpsmidlar, andre næringar	200 718	30 601	78 083	82 838	80 166
Omløpsmidlar i alt	828 008	643 239	858 538	1 002 267	1 010 302
Anleggsmidlar, jordbruk	2 199 591	1 856 783	1 913 993	1 745 096	1 848 083
Anleggsmidlar, skogbruk	98 934	74 343	109 924	109 371	133 181
Anleggsmidlar, tilleggsnæringar	27 428	28 719	44 721	201 047	187 810
Anleggsmidlar, andre næringar	49 893	23 698	16 882	292 902	229 875
Privat, hovudbygningar	640 020	786 427	734 612	559 959	752 013
Privat, anna	128 051	73 449	100 906	103 343	117 557
Anleggsmidlar i alt	3 143 918	2 843 419	2 921 038	3 011 716	3 268 519
Eigedeler i alt	3 981 926	3 486 658	3 779 575	4 013 983	4 278 821
Eigedeler i jordbruket	2 358 165	2 001 562	2 056 518	1 864 767	2 008 018
Kortsiktig gjeld	363 916	204 360	231 021	193 937	264 902
Langsiktig gjeld	2 141 948	1 603 041	1 506 624	1 429 114	1 651 704
Gjeld i alt	2 505 864	1 807 401	1 737 644	1 623 051	1 916 607
Endring i året, kroner	827 934	115 555	- 60 885	- 152 800	- 139 770
Eigenkapital	1 476 062	1 679 257	2 041 931	2 390 932	2 362 215
Eigenkapitalprosent	37	48	54	60	55
Endring i året (sparing)	- 235 914	158 006	149 592	172 659	214 095
Arbeidskapital	474 092	438 879	627 517	808 330	745 400
Endring i året	- 373 076	157 267	10 764	65 201	74 253

1) Kalkulasjonsrente

3,0 %

3,0 %

3,0 %

3,0 %

3,0 %

Tabell 19a Agder og Rogaland, mjølkeproduksjon, storleiksgruppe frå og med 20 årskyr
Produksjonstekniske data og oppnådde priser

År	2009	2010	2011	2012	2013
Tal bruk	26	24	24	30	34
Alder på brukar	45	47	47	46	46
Arealfordeling og avling					
Korn, daa	0,8	0,8		2,5	2,1
Grovfôr, daa	363,1	364,2	371,8	373,7	376,5
Anna areal, daa	0,2	1,5	1,5	1,4	2,0
Jordbruksareal, daa	364,1	366,5	373,3	377,6	380,6
- herav leigd areal, daa	147,8	162,9	168,1	189,7	196,2
Korn, FEm pr daa	329	321		338	425
Grovfôr, FEm pr daa	479	432	444	422	396
Jordbruksareal, FEm pr daa	477	432	445	422	395
Husdyrproduksjon					
Tal årskyr	34,1	32,7	33,8	33,6	33,9
Kumjolk, liter omsett	220 067	213 266	218 748	225 415	232 667
Mjølkekvote	226 632	232 525	232 359	241 843	251 599
Produsert mjolk pr årsku, kg	7 152	7 217	7 293	7 418	7 491
Storfekjøtt, kg omsett	9 160	9 330	10 086	8 541	9 318
Arbeidsforbruk, timar					
Brukar	2 464	2 565	2 741	2 317	2 350
Ektefelle	359	303	320	291	326
Barn under 17 år	12		10	15	16
Sum familie	2 834	2 868	3 071	2 623	2 693
Leigd arbeid	742	787	923	980	901
Sum timar i jordbruket	3 576	3 655	3 994	3 603	3 593
Sum timar i skogbruket	7	9	8	10	12
Sum timar tilleggsnæring	53	77	74	81	65
Familiens arbeid på nyanlegg	102	54	2	46	122
Familiens arbeid i anna verksemd i alt	957	1 046	860	960	1 014
Oppnådde prisar					
Bygg, kr pr kg		2,48		1,80	2,18
Havre, kr pr kg				1,79	
Kumjolk, kr pr l	4,23	4,56	4,59	4,93	4,88
Kukjøtt, kr pr kg	37,07	36,24	37,81	40,94	42,02
Anna storfekjøtt, kr pr kg	42,26	43,17	45,12	46,17	50,08

¹⁾Inkl. nytta halmavling

Tabell 19b Nettoinvesteringar

År	2009	2010	2011	2012	2013
Jord, grøfter og vassanlegg	68 985	27 332	9 222	30 441	12 372
Driftsbygningar	212 888	45 543	-104 136	11 507	423 450
Maskinar og reiskap	38 974	52 547	39 785	60 794	100 626
Mjølkekvote (ku og geit)	23 291	5 310	13 008	54 787	20 078
Sum nettoinvesteringar	311 137	130 732	-42 122	157 530	556 526

Tabell 19c Agder og Rogaland, mjølkeproduksjon, storleiksgruppe frå og med 20 årskyr
Produksjonsinntekt pr. bruk

Ar	2009	2010	2011	2012	2013
Korn		2 166		1 868	1 028
Andre planteprodukt	35 464	17 454	22 298	29 033	51 122
Planteprodukt i alt	35 464	19 620	22 298	30 901	52 122
Storfe, mjølk	930 221	972 370	1 003 055	1 111 079	1 135 628
Storfe, livdyr	40 400	38 405	41 155	52 174	49 556
Kuslakt	154 606	131 999	159 434	153 247	179 662
Anna storfeslakt	293 947	264 347	316 788	284 070	283 938
Andre inntekter, husdyrhald	6 660	10 830	6 790	7 219	12 291
Husdyrprodukt i alt	1 425 833	1 417 951	1 527 224	1 607 789	1 661 075
Kulturlandskapstilskot	61 685	58 592	63 832	60 995	65 277
Arealtilskot, grovfør	22 454	20 012	21 189	26 843	24 116
Arealtilskot, korn	226	133	804	722	587
Arealtilskot, annet	4		89	76	193
Produksjonstillegg, husdyr	134 505	127 070	139 613	140 806	146 607
Botnfrådrag	-3 462	-3 708	-3 453	-3 417	-3 265
Driftstillegg mjølk ku	72 232	80 801	90 370	108 468	112 485
Distriktsilskot storfe	36 228	40 747	34 618	35 085	24 701
Distriktsilskot sau	225	240	140	78	89
Grunntilskot sau	564	514	510	354	314
Beitetilskot	15 406	21 710	27 019	26 243	29 496
Regionale miljøtilskot	6 598	8 274	10 069	10 785	11 213
Refundererte avløyсарutgifter	61 847	67 999	87 208	73 759	76 156
Andre tilskot	8 289	10 288	16 685	13 769	16 910
Tilskot i alt	416 802	432 671	488 693	494 567	514 879
Leigeinntekt, traktor og reiskap	18 287	24 073	10 985	19 670	20 497
Andre inntekter	6 602	983	1 884	1 570	32 967
Produksjonsinntekter i alt	1 902 988	1 895 298	2 051 083	2 154 497	2 281 567

Tabell 19d Kostnader pr. bruk

Ar	2009	2010	2011	2012	2013
Kraftfôr	382 748	379 623	399 439	449 746	469 099
Anna førkostnader inkl. beiteleige	47 772	68 277	76 971	85 897	95 896
Såvarer	8 590	12 285	10 187	10 330	19 544
Handelsgjødsele og kalk	64 441	50 613	57 390	67 448	68 740
Plantevernemiddel	3 618	4 838	2 605	2 394	3 348
Konserveringsmiddel	15 137	12 884	13 657	14 159	9 301
Andre forbruksartiklar m.v.	89 420	86 476	87 124	91 570	110 479
Kjøp av dyr	79 016	49 830	62 961	51 729	61 398
Sum variable kostnader	690 741	664 826	710 334	773 273	837 805
Leigd arbeid	99 982	111 844	132 400	159 579	159 180
Drivstoff	28 823	31 192	31 355	33 872	40 361
Vedl.h. jord, vegar, grøfter og vassanl.	6 075	5 763	6 958	12 568	9 313
Vedl.h. driftsbygningar	55 285	62 836	69 724	65 059	66 018
Vedl.h. traktor og maskinar	57 514	53 038	59 081	69 037	73 536
Avskr. jord, vegar, grøfter og vassanl.	6 013	6 052	5 834	5 078	4 728
Avskr. driftsbygningar	117 271	119 393	142 663	119 308	164 759
Avskr. traktor og maskinar	60 256	55 724	58 809	72 960	79 651
Maskinleige	98 467	98 482	103 144	100 733	115 718
Leige av dyr	3 365				
Leige av bygningar	3 750	3 046	2 375	2 100	5 326
Leige av kvote	13 051	9 464	15 271	16 513	22 112
Andre faste kostnader	162 298	189 146	186 619	165 889	203 738
Sum faste kostnader	712 151	745 979	814 231	822 698	944 441
Kostnader i alt	1 402 892	1 410 805	1 524 565	1 595 971	1 782 245
Netto mek.kostnader pr FEm totalavl.	1,39	1,44	1,54	1,71	2,06
Netto mek.kostn. pr l. omsett mjølk	1,10	1,07	1,14	1,21	1,33
Netto mekaniseringskostnader pr daa	662	624	685	722	812

Tabell 19e Agder og Rogaland, mjølkeproduksjon, storleiksgruppe frå og med 20 årskyr
Resultatrekning

År	2009	2010	2011	2012	2013
Resultatrekning i jordbruket					
Driftsoverskot	500 097	484 493	526 518	558 525	499 322
- Renter av jordbruksaktiva	128 750	129 985	141 910	125 514	154 402
Familiens arbeidsforteneste	371 346	354 507	384 608	433 011	344 920
Familiens arbeidsforteneste pr årsverk	229 502	218 858	217 522	288 736	224 696
Lønsevne	471 328	466 351	517 007	592 590	504 100
Lønsevne pr. time	131,80	127,60	129,44	164,47	140,29
Vederl. til arb. og egenkap. pr årsverk	265 130	262 086	260 146	323 618	272 211
Vederl. til fam. arb. og egenkap. pr årsv.	255 799	251 460	243 648	315 003	241 654
Rekneskapssamandrag					
Driftsoverskot, jordbruk	500 097	484 493	526 518	558 525	499 322
Driftsoverskot, skogbruk	7 699	- 1 571	- 1 861	11 964	4 378
Driftsoverskot, tilleggsnæringar	23 305	23 937	44 284	44 411	36 244
Driftsoverskot, andre næringar	19 485	22 574	25 441	17 319	16 723
Løsinntekt	185 937	212 991	175 405	249 577	241 097
Pensjonar og sjukepengar	22 607	24 790	37 525	45 573	32 878
Gevinst/utbyte verdipapir	35	13 875	2 788	- 6 117	5 846
Familiens arbeid på nyanlegg	16 799	8 987	398	7 429	22 557
Renteinntekter	12 968	5 382	7 114	4 265	9 987
- Renteutgifter	115 005	104 511	127 159	118 102	172 744
- Kårutgifter	2 438	2 907	4 838	5 970	5 188
Nettoinntekt	671 487	688 038	685 615	808 872	691 100
Privatforbruk ekskl. skatt	461 097	456 314	441 207	525 725	531 765
Betalte skattar	132 548	163 691	153 663	193 441	135 592

Tabell 19f Balanse og arbeidskapital pr. 31.12.

År	2009	2010	2011	2012	2013
Kontantar og bankinnskot	240 910	251 004	295 246	306 938	299 995
Andre krav	252 464	368 011	330 406	234 198	311 009
Omløpsmidlar, jordbruk	316 967	261 368	314 660	304 197	291 257
Omløpsmidlar, skogbruk		2 754	3 379	2 568	2 037
Omløpsmidlar, tilleggsnæringar		4 667	12 667	7 542	5 588
Omløpsmidlar, andre næringar	45 785	57 976	58 296	78 868	121 750
Omløpsmidlar i alt	856 127	945 781	1 014 654	934 312	1 031 636
Anleggsmidlar, jordbruk	4 200 421	4 137 879	4 419 993	3 995 148	5 152 109
Anleggsmidlar, skogbruk	98 600	108 029	105 189	101 215	90 464
Anleggsmidlar, tilleggsnæringar	90 146	92 396	108 943	131 779	106 081
Anleggsmidlar, andre næringar	72 645	75 783	72 867	45 442	38 123
Privat, hovudbygningar	675 688	649 676	678 576	809 568	838 323
Privat, anna	99 353	131 206	145 312	164 386	151 797
Anleggsmidlar i alt	5 236 854	5 194 970	5 530 879	5 247 538	6 376 898
Eigedeler i alt	6 092 980	6 140 750	6 545 533	6 181 850	7 408 534
Eigedeler i jordbruket	4 517 388	4 399 247	4 734 653	4 299 346	5 443 366
Kortsiktig gjeld	597 292	509 587	545 280	564 399	712 916
Langsiktig gjeld	2 441 824	2 557 284	2 845 632	2 536 177	3 695 260
Gjeld i alt	3 039 116	3 066 871	3 390 912	3 100 576	4 408 176
Endring i året, kroner	175 581	135 630	- 94 623	173 002	549 816
Eigenkapital	3 053 865	3 073 880	3 154 621	3 081 274	3 000 357
Eigenkapitalprosent	50	50	48	50	40
Endring i året (sparing)	315 992	84 598	138 958	138 971	- 434
Arbeidskapital	258 835	436 194	469 374	369 913	318 720
Endring i året	- 5 218	189 123	11 673	55 483	- 50 561
1) Kalkulasjonsrente	3,0%	3,0%	3,0%	3,0%	3,0%

Forklaring på faguttrykk i tabellsamlinga

Arbeid: Både leigd arbeid og arbeidet til familien vert registrert etter medgått arbeidstid. Born i familien over 17 år som har arbeidd i jordbruket, vert førde som leigd hjelp i rekneskapen. Arbeidet til familien på nyanlegg vert halde utanom produksjonen i jordbruket.

Areal: Jordbruksareal i dekar. Leigd jord er med i dette, men ikkje bortleigd. Overflate-dyrka beite vert teke med som redusert areal. Utmarksbeite er ikkje med.

Avskrivning: Verdinedgang på grunn av slitasje og stigande alder. Det blir brukt lineære avskrivningar. (Like stor nominell verdinedgang kvart år.)

Driftsoverskot: Produksjonsinntekter minus kostnader. Driftsoverskotet er den godtgjeringa familien får for innsatsen av eige arbeid, samt for eventuelt ubetalt leid arbeid, og for eigen og lånt kapital.

Eigenkapital: Totale egedelar minus gjeld.

Eigenkapitalprosent: Viser kor stor del av egedelane som er finansierte med eigenkapital.

Egedelar: Også kalla aktiva. Egedelar i jordbruket er verdsette ut frå bokført verdi, med andre ord innkjøpspris med tillegg av nyanlegg og frådrag for avskrivningar og fråsal.

Familien: Definert som bruker og eventuell ektefelle, sambuar eller partner og deira born under 17 år.

Familiens arbeidsforteneste: Bereknast berre for jordbruket og er driftsoverskotet fråtrekt kalkulert rente av egedelane i jordbruket og viser det familien har igjen for arbeidsinnsatsen i jordbruksverksemda. Som uttrykk for jordbruksegedelane sin verdi, brukast gjennomsnittet av inngåande og utgåande balanse.

Gjeldsprosent: Gjelda til familien i prosent av totalkapitalen, og den syner kor stor del av egedelane som er finansierte med framand kapital.

Jordbruksfrådrag: Eit frådrag i alminneleg inntekt som vert gitt til skatteytar som har inntekt frå jordbruk og/eller hageverksemd.

Kostnader: Verdien av dei varene og tenestene som er lagt ned (brukt) i produksjonen.

Lønsevne: Arbeidsfortenesta til familien pluss kostnader til leigd arbeid.

Arbeidsforteneste til familien: Driftsoverskot minus rentekostnader.

Nettoinntekt: Driftsoverskot for alle yrkesgreiner, lønsinntekter og trygd, med tillegg av renteinntekter og verdien av familien sitt arbeid på nyanlegg, minus rente- og kårutgifter.

Nettoinvestering: Verdi knytt til kjøp av faste egedelar som traktor, maskiner og reiskap, driftsbygningar, jord og grøfter, minus avskrivningar, investeringstilskot og verdien av selde egedelar.

Nettoprodukt: Bruttoinntekt inkl. alle subsidiar minus alle kostnader så nær som leigd arbeid, jordleige og renter. Nettoproduktet er derfor ein rest til arbeidsinntekt og forrenting.

Produksjonsinntekter: Verdien av varer og tenester som er produsert i løpet av året. Tilskot (ikkje investeringstilskot) er rekna med i produksjonsinntekter.

Skattejustert vederlag: Vederlag til alt arbeid og eigenkapital per årsverk med tillegg av inntektsverknad av jordbruksfrådraget. Det er rekna 33 prosent marginalsatt.

Standard omsetning (SO) er normerte tal for omsetning av produkt. Dette er totale utrekna inntekter utan tilskot. EU-statistikken byggjer nå utvalet på standard omsetning.

Ubetalt leigd arbeid: Arbeid utført på bruket av personar utanom familien. Det er ofte kårfolk og andre slektningar som utfører ubetalt leigd arbeid.

Vederlag til arbeid og eigenkapital: Driftsoverskot og kostnader til leigd hjelp, minus jordbruket sin del av renter på gjeld og kår.

Skattejustert vederlag: Vederlag til arbeid og eigenkapital justert for inntektsverknad av jordbruksfrådrag.

Årsverk: Eit årsverk i jordbruket er sett til 1 845 timar.

Tidligere utgitt i denne serien – 2015

- 2015–1 Økonomien i jordbruket på Vestlandet. Trendar og økonomisk utvikling
2004–2013. Anastasia Olsen, Heidi Knutsen, Torbjørn Haukås, 72 s.
- 2015–2 Økonomien i jordbruket i Nord-Norge. Øyvind Hansen, 71 s.

ADRESSE HOVEDKONTOR

Postadresse:	Kontoradresse:	Telefon: 22 36 72 00
Postboks 8024 Dep	Storgata 2-4-6	Telefaks: 22 36 72 99
0030 OSLO		E-post: postmottak@nilf.no
		Internett: www.nilf.no

ADRESSE DISTRIKTSKONTORER

Bergen	Postadresse:	Postboks 7317, 5020 BERGEN
	Telefon:	22 36 72 40
	Telefaks:	22 36 72 99
	E-post:	postmottak-Bergen@nilf.no
Trondheim	Postadresse:	Postboks 4718 – Sluppen, 7468 TRONDHEIM
	Telefon:	73 19 94 10
	Telefaks:	73 19 94 11
	E-post:	postmottak-Trondheim@nilf.no
Bodø	Postadresse:	Statens hus, Moloveien 10, 8002 BODØ
	Telefon:	22 36 72 51
	E-post:	postmottak-Bodo@nilf.no

ISBN 978-82-7077-903-1
ISSN 0805-9691

