



NIBIO

NORSK INSTITUTT FOR
BIOØKONOMI

Økonomien i jordbruket på Østlandet i 2014

Trender og utvikling 2005–2014

NIBIO RAPPORT | VOL. 2 | NR. 143 | 2016



Mads Svennerud, Eva Øvren

Divisjon for kart og statistikk/Driftsøkonomisk analyse

TITTEL/TITLE

Økonomien i jordbruket på Østlandet i 2014 – Trender og utvikling 2005-2014

FORFATTER(E)/AUTHOR(S)

Mads Svennerud, Eva Øvren

| | | | | |
|-------------------|-----------------------------|--------------------------------|---------------------------------------|----------------------|
| DATO/DATE: | RAPPORT NR./ REPORT NO.: | TILGJENGELIGHET/AVAILABILITY: | PROSJEKTNR./PROJECT NO.: | SAKSNR./ARCHIVE NO.: |
| 03.05.2017 | 2/143/2016 | Åpen | 14306 | 17/01646 |
| ISBN: | ISSN: | ANTALL SIDER/ NO. OF PAGES: | ANTALL VEDLEGG/ NO. OF APPENDICES: | |
| 978-82-17-01747-9 | 2464-1162 | 95 | | |

OPPDRAKSGIVER/EMPLOYER:

Landbruks- og matdepartementet

KONTAKTPERSON/CONTACT PERSON:

Eva Øvren

STIKKORD/KEYWORDS:

Østlandet, utvikling, økonomi, distriktstall

FAGOMRÅDE/FIELD OF WORK:

Driftsøkonomi, foretaksøkonomi

SAMMENDRAG/SUMMARY:

Rapporten tar for seg utviklingen i økonomien i jordbruket på Østlandet for perioden 2005-2014. Det presenteres nøkkeltall for Østlandet som helhet, for flatbygder kontra andre bygder, for ulike driftsformer og for de enkelte fylkene. Driftsoverskudd, jordbruksinntekt, lønnsevne, nettoinntekt, nettoinvesteringer og gjeld er blant nøkkeltallene som belyses.

Gjennomsnittlig vederlag til alt arbeid og egenkapital per årsverk (jordbruksinntekten) i 2014 var høyere på Østlandet enn i landet som helhet. Flatbygdene oppnådde en betydelig høyere jordbruksinntekt enn andre bygder. Korndyrking i flatbygdene er den driftsformen på Østlandet som hadde størst jordbruksinntekt i 2014. Rapporten viser positiv nettoinvestering på Østlandet i 2014, særlig i flatbygdene, hvor også gjelden økte mest.

| | |
|-----------------------|------|
| LAND/COUNTRY: | Land |
| FYLKE/COUNTY: | Oslo |
| KOMMUNE/MUNICIPALITY: | Oslo |
| STED/LOKALITET: | Oslo |

GODKJENT /APPROVED

Hildegunn Nordheim

NAVN/NAME

PROSJEKTLEDER /PROJECT LEADER

Torbjørn Haukås

NAVN/NAME



NIBIO

NORSK INSTITUTT FOR
BIOØKONOMI

Forord

NIBIOs årlige regnskapsundersøkelse, Driftsgranskinger i jord- og skogbruk, er basert på driftsregnskap fra jordbruksbedrifter fra hele landet. For regnskapsåret 2014 omfatter granskingen 912 enkeltbruk. Resultatene er presentert i en landsdekkende publikasjon, ved pressemeldinger og seminar og gjennom tabeller og omtale på NIBIOs hjemmeside. Det er en omfattende datamengde i granskingen. Landsmeldingen har ikke plass til detaljert omtale av data på distriktsnivå. Derfor utarbeider NIBIO regionale rapporter med artikler og tabeller basert på driftsregnskapene fra deltakerbrukene i de ulike landsdelene. I 2014 deltok 329 enkeltbruk fra Østlandet, det vil si fra fylkene Østfold, Akershus, Hedmark, Oppland, Buskerud, Vestfold og Telemark.

NIBIOs kontor i Oslo har ansvaret for driftsgranskingsarbeidet på Østlandet.

Eva Øvren og Mads Svennerud har skrevet teksten. Mads Svennerud har laget tabelldelen og redigert rapporten. Elena Kirsanova har bidratt med figurene.

Oslo, 03.05.17

Torbjørn Haukås

Innhold

| | | |
|-------|---|----|
| 1 | Innledning..... | 5 |
| 1.1 | Kort historie..... | 5 |
| 1.2 | Formål..... | 5 |
| 1.3 | Utvelgelse..... | 5 |
| 2 | Kort om dataene..... | 6 |
| 3 | Resultater | 8 |
| 3.1 | Driftsoverskudd | 8 |
| 3.2 | Jordbruksinntekt..... | 10 |
| 3.3 | Lønnsevne..... | 11 |
| 3.4 | Nettoinntekt | 13 |
| 3.5 | Nettoinvestering..... | 14 |
| 3.6 | Gjeld og gjeldsprosent..... | 16 |
| 3.7 | Skogbruket..... | 17 |
| 3.8 | Tilleggsnæringer | 18 |
| 3.9 | Noen faktorer som har påvirket lønnsomheten i jordbruket på Østlandet i 2014..... | 18 |
| 3.9.1 | Priser | 18 |
| 3.9.2 | Avlinger | 18 |
| 3.9.3 | Arbeidsforbruk | 18 |
| 3.9.4 | Produksjonsinntekt | 19 |
| 3.9.5 | Tilskudd | 19 |
| 3.9.6 | Kostnader | 19 |
| 3.9.7 | Forskjeller i jordbruksinntekt mellom bruk med ulike driftsformer | 19 |
| 4 | Tabellsamling..... | 21 |
| 5 | Forklaring på faguttrykk | 93 |

1 Innledning

1.1 Kort historie

Driftsgranskingene i jord- og skogbruk har en lang historie. Det Kongelige Selskap for Norges Vel startet driftsgranskingene i 1911. Arbeidet ble overtatt av Norges landbruksøkonomiske institutt (NLI) i 1947. I 1986 fusjonerte NLI med Sekretariatet for budsjettnemnda for jordbruket til Norsk institutt for landbruksøkonomisk forskning (NILF), som videreførte driftsgranskingene. I juli 2015 fusjonerte NILF med BIOFORSK og Norsk institutt for skog og landskap til Norsk institutt for bioøkonomi (NIBIO), som nå gjennomfører driftsgranskingene.

1.2 Formål

Hovedformålet med driftsgranskingene er å vise resultater og økonomisk utvikling på gårdsbruk der inntekter fra jordbruket er av vesentlig omfang. Driftsgranskingene skal vise økonomisk resultat for familier som driver gårdsbruk av ulik størrelse, med forskjellige driftsformer og med forskjellig geografisk plassering. Videre skal driftsgranskingene gi grunnlag for sammenligning med annen nasjonal og internasjonal statistikk og bidra med data til forskning, utredninger, rådgivning og undervisning. Driftsgranskingene skal også gi innspill til offentlig politikk og forvaltning og dokumentere den samfunnsøkonomiske verdiskapingen i landbruket og tilknyttede næringer.

1.3 Utvelgelse

Siden 1950 har antall deltagerbruk i driftsgranskingene holdt seg noe i underkant av 1 000. For 2014 er det med 912 enkeltbruk og i tillegg 31 samdrifter. Tall fra samdriftene blir behandlet separat og inngår ikke i presentasjonene i denne rapporten. Ved utvalg av deltagerbruk legges det vekt på at driftsgranskingene skal være representative for den delen av landbruket hvor en betydelig del av inntektene kommer fra selve bruket. Nye bruk som rekrutteres inn i driftsgranskingene, trekkes fra tilskuddsdatabasen til Landbruksdirektoratet. For å bli trukket ut, må bruket ha en standard omsetning på minimum 150 000 kroner. Det er produksjonsomfanget, og ikke det økonomiske resultatet på det enkelte bruket, som er kriteriet for utvelgelsen. Deltagelse i driftsgranskingene er frivillig, og det er ingen øvre grense for hvor lenge bruket kan være med. Imidlertid skal brukerne ikke være eldre enn 70 år. Hvert år blir i underkant av 10 prosent av brukene byttet ut.

2 Kort om dataene

Tallene som presenteres i denne rapporten, er hentet fra de årlige driftsgranskningene. Fra Østlandet, som denne rapporten omhandler, er det med i alt 329 enkeltbruk for regnskapsåret 2014. Disse brukene blir omtalt som *Østlandet totalt*. Østlandsdataene deles videre inn i to grupper: *Flatbygder* (som består av 191 bruk) og *andre bygder* (som består av 138 bruk). I tillegg blir data presentert med inndeling etter driftsform. Der ser vi nærmere på driftsformene a) melkeproduksjon flatbygder, b) melkeproduksjon andre bygder, c) kombinert korn-/svineproduksjon flatbygder, d) kornproduksjon flatbygder, e) kornproduksjon andre bygder og f) sau andre bygder.

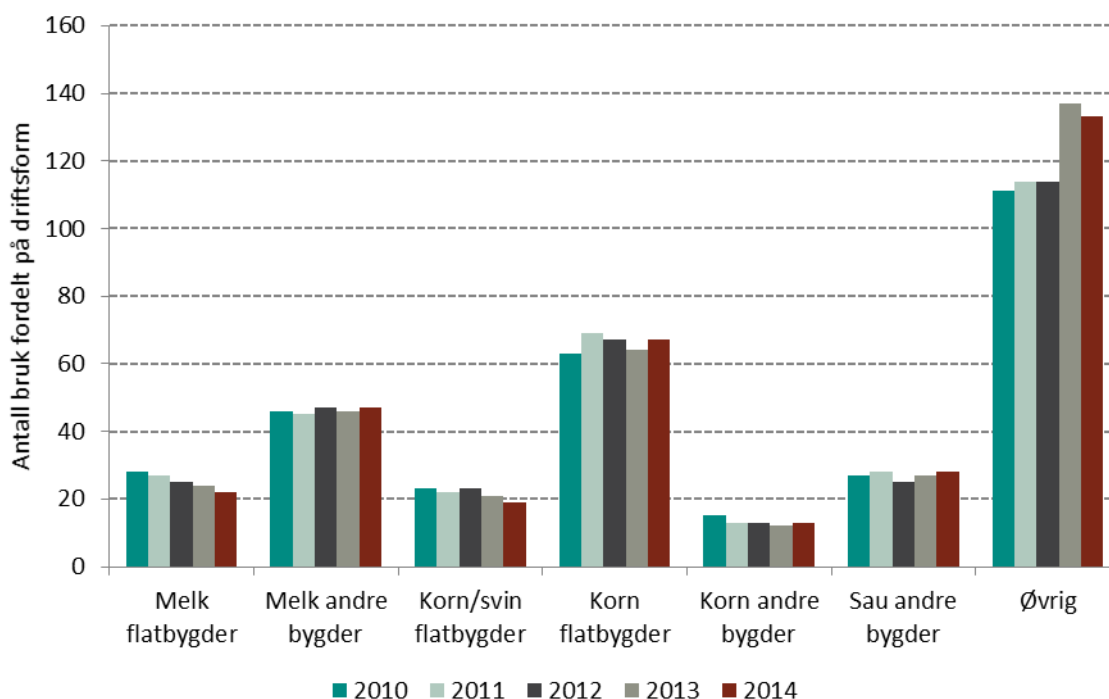

Figur 2.1 Driftsgranskingsbruk på Østlandet fordelt etter driftsform.

Dataene som presenteres, omfatter tidsserier (i hovedsak for perioden 2005-2014). For å sammenligne data over tid, har vi beregnet alle beløp i 2014-kroner ved å justere for konsumprisindeksen (KPI). Nøkkeltall for tidligere år, det vil si for årene 2005-2013, er basert på driftsgranskingsmaterialet for de respektive årene.

I rapportens kapittel 3 presenteres utvalgte nøkkeltall (driftsoverskudd, jordbruksinntekt, lønnsevne, nettoinntekt, nettoinvestering, gjeld og gjeldsprosent). Nøkkeltallene fremstilles i hovedsak som figurer/grafar, med enkelte kommentarer. I tillegg presenteres noen resultater for skogbruk og tilleggsnæringer. Tabellene i kapittel 4 handler om Østlandet sett under ett (tabellene 1a - 1f), ulike driftsformer (tabellene 2a - 7f) og de enkelte fylkene (tabellene 8a - 14f).

Figur 2.1 viser at mange bruk i materialet faller utenom de seks driftsformene som presenteres i tabellene 2a – 7f. Ellers i kapittel 4 inngår naturlig nok de brukene som tilhører kategorien «øvrig» på lik linje med resten av deltakerbrukene.

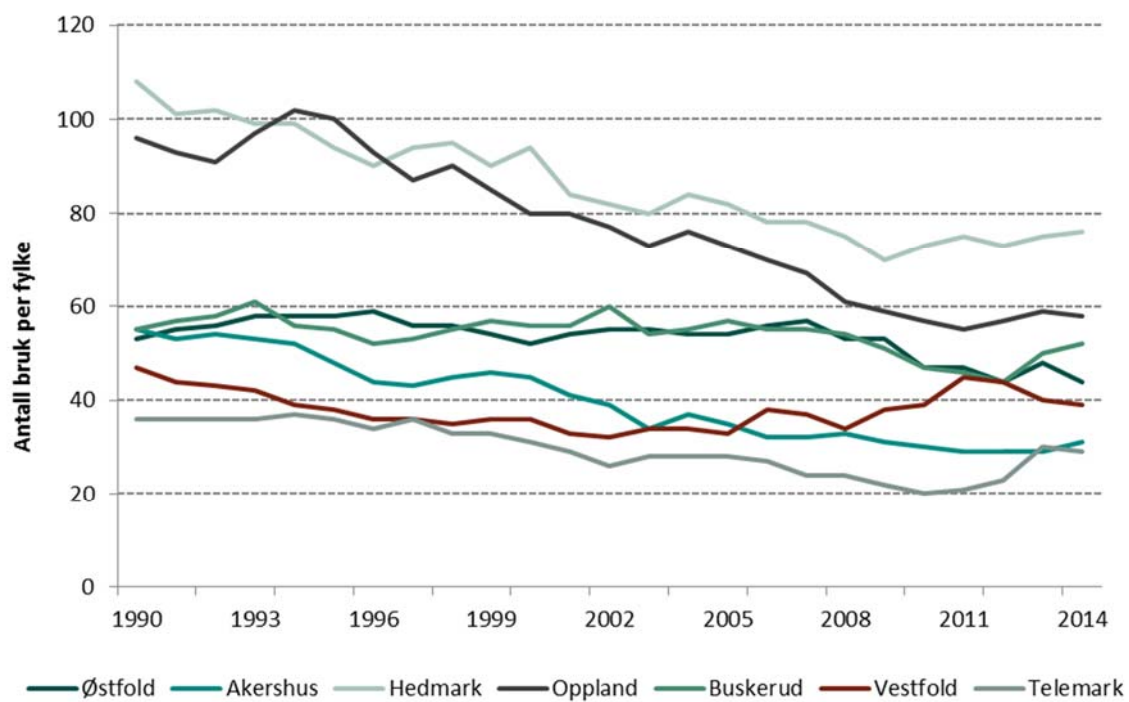

Figur 2.2 Utvikling av antall bruk i driftsgranskingene, fordelt på fylker.

3 Resultater

3.1 Driftsoverskudd

Driftsoverskudd er produksjonsinntekter minus kostnader. Dette beregnes per bruk, og ikke per årsverk, slik det er vanlig med de fleste andre resultatmålene. Driftsoverskuddet skal dekke vederlag til familiens arbeidsinnsats, eventuelt annet ubetalt arbeid og vederlag til egen og lånt kapital. Figur 3.1 viser at driftsoverskuddet på Østlandet de 10 siste årene har ligget lavere enn gjennomsnittet for landet. I 2014 hadde flatbygdene et driftsoverskudd på 382 900 kroner mens andre bygder hadde 340 000 kroner. For landet som helhet var gjennomsnittlig driftsoverskudd 402 600 kroner i 2014. I de tre foregående årene hadde flatbygdene lavere driftsoverskudd enn andre bygder.

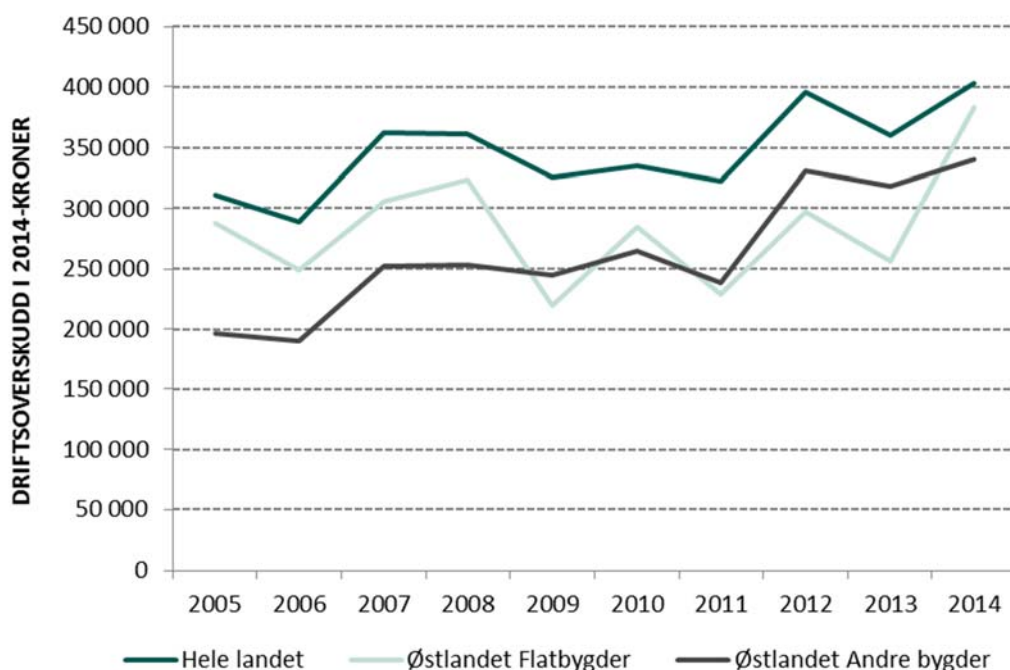

Figur 3.1 Driftsoverskudd per bruk i ulike områder 2005-2014, i 2014-kroner.

Figur 3.2 viser at blant de ulike driftsformene på Østlandet, var det melkeproduksjon i flatbygder som hadde høyest driftsoverskudd i 2014, med 507 800 kroner. I løpet av de 10 siste årene har driftsoverskuddet for bruk med kombinert korndyrking/svinehold variert mest. Gjennomsnittlig driftsoverskudd for disse brukene har økt fra 160 600 kroner i 2013 til 486 300 kroner i 2014. Lavest gjennomsnittlig driftsoverskudd for hele perioden 2005-2014 finner vi på bruk med kornproduksjon i andre bygder, der driftsoverskuddet i 2014 var 44 900 kroner.

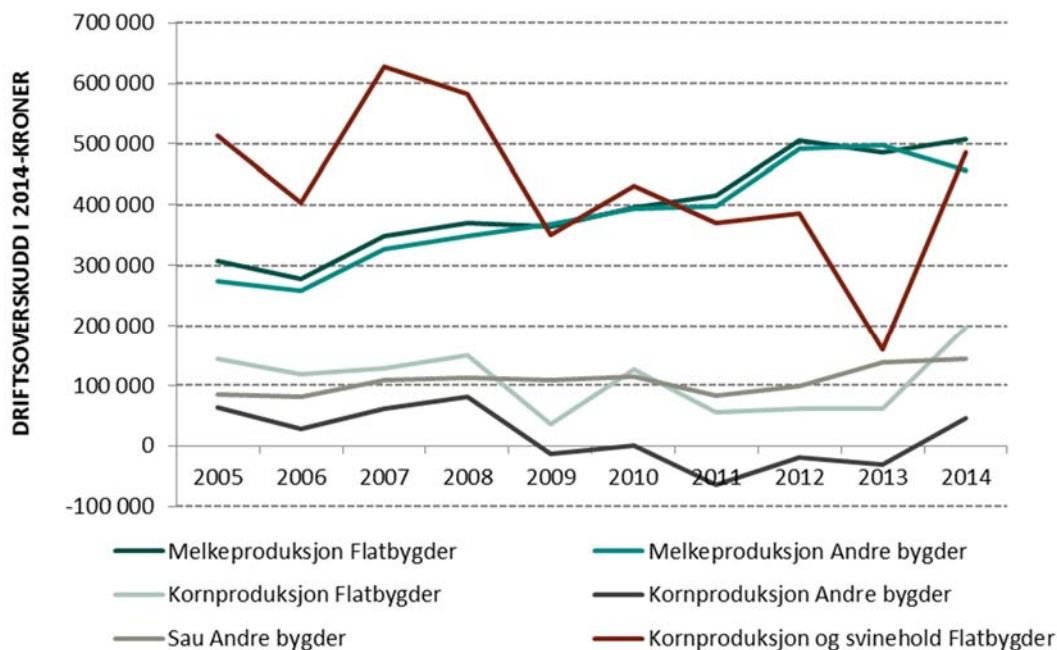

Figur 3.2 Driftsoverskudd per bruk med ulike driftsformer på Østlandet 2005-2014, i 2014-kroner.

3.2 Jordbruksinntekt

Jordbruksinntekt er her definert som vederlag til alt arbeid og egenkapital per årsverk og viser hvor mye som er igjen til å godtgjøre alt arbeidet på bruket (også leid hjelp) og forrente egenkapitalen i jordbruket. Gjennomsnittlig jordbruksinntekt i Norge var 389 200 kroner i 2014. Gårdbrukerne på Østlandet oppnådde i gjennomsnitt 309 400 kroner, etter en økning på 30 prosent fra året før. Østlandets flatbygder hadde en gjennomsnittlig jordbruksinntekt på 338 100 kroner. Her var økningen på hele 46 prosent fra 2013. I andre bygder var jordbruksinntekten 275 400 kroner i 2014, opp 7 prosent sammenlignet med året før.

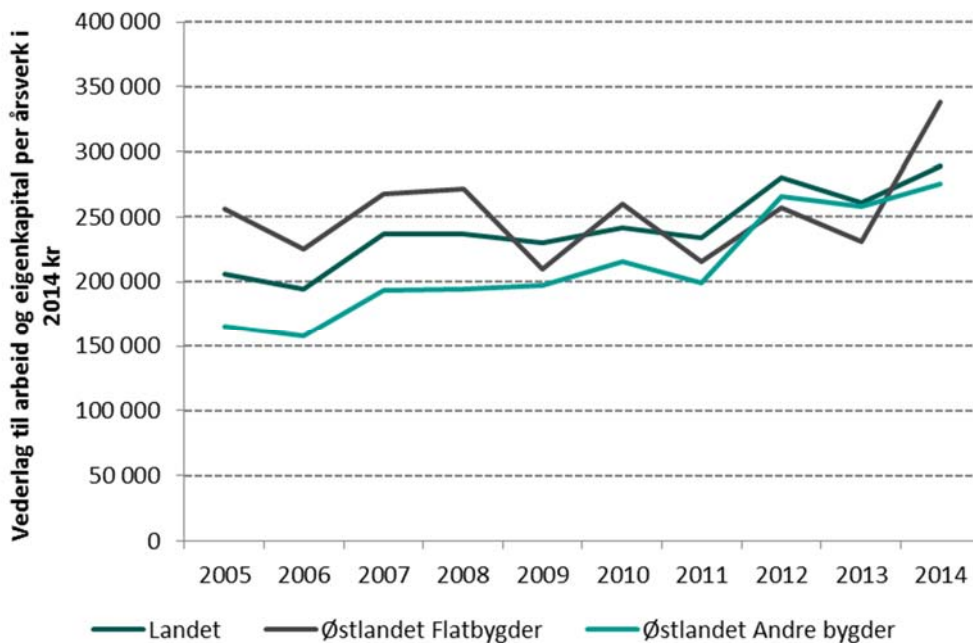

Figur 3.3 Jordbruksinntekt per bruk på Østlandet og i Norge, 2005-2014, i 2014-kroner.

Kornproduksjonen er svært avhengig av været i vekstsesongen mens grasbaserte produksjoner gjerne er mer robuste mot skiftende værforhold. På Østlandet er det kornbruk i flatbygder som har oppnådd størst jordbruksinntekt i 2014, med 381 500 kroner. Kornproduksjon i andre bygder har gjennomgående hatt lavere jordbruksinntekt enn øvrige driftsformer på Østlandet de 10 siste årene. Noen år har jordbruksinntekten for denne driftsformen vært negativ. I 2014 var gjennomsnittlig jordbruksinntekt for disse brukene 76 700 kroner. Jordbruksinntekten for de seks utvalgte driftsformene vises i figur 3.4.

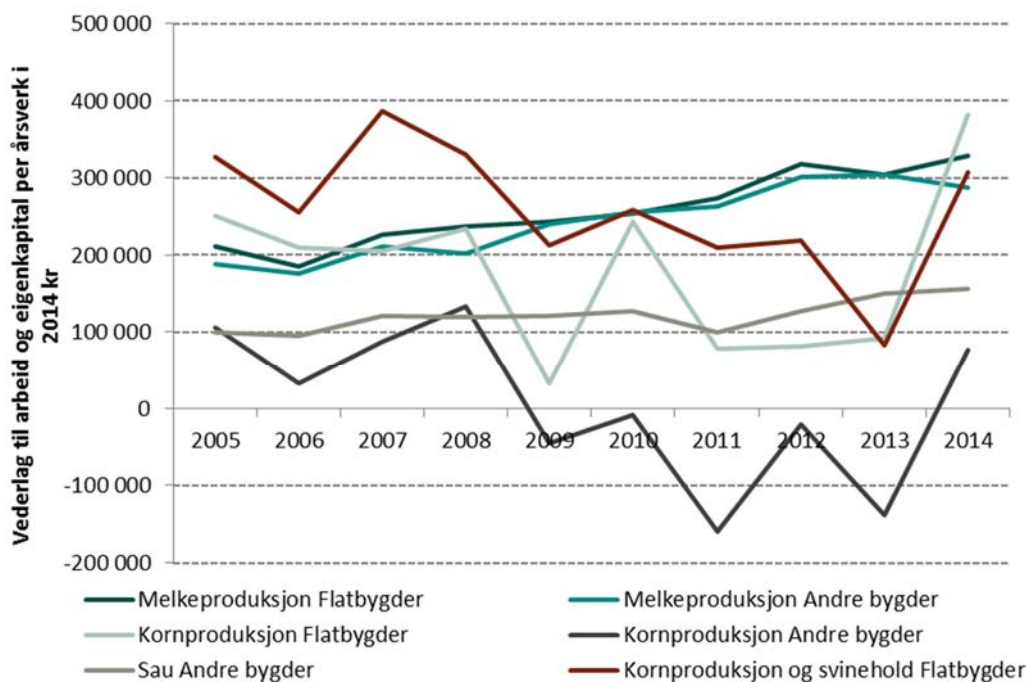

Figur 3.4 Jordbruksinntekt per bruk med ulike bruksformer 2005-2014, i 2014-kroner.

3.3 Lønnsevne

Lønnsevne per time er arbeidsfortjenesten til familien pluss kostnader til leid arbeid, delt på totalt antall utførte arbeidstimer. Lønnsevnen viser hvor mye som er igjen til lønn når all innsatt kapital har fått godtgjøring. De siste årene har man anvendt en kalkulasjonsrente på 3 prosent. Figur 3.5 presenterer lønnsevnen. I de tre årene før 2014 har driftsgranskingenes landsgjennomsnitt for lønnsevne per time ligget høyere enn lønnsevnen per time på østlandsbruk. I 2014 var imidlertid gjennomsnittlig lønnsevne for bruk i Østlandets flatbygder høyere enn gjennomsnittet for landet (165,97 kroner per time kontra 145,65 kroner per time). I andre bygder på Østlandet var gjennomsnittlig lønnsevne 135,86 kroner per time i 2014.

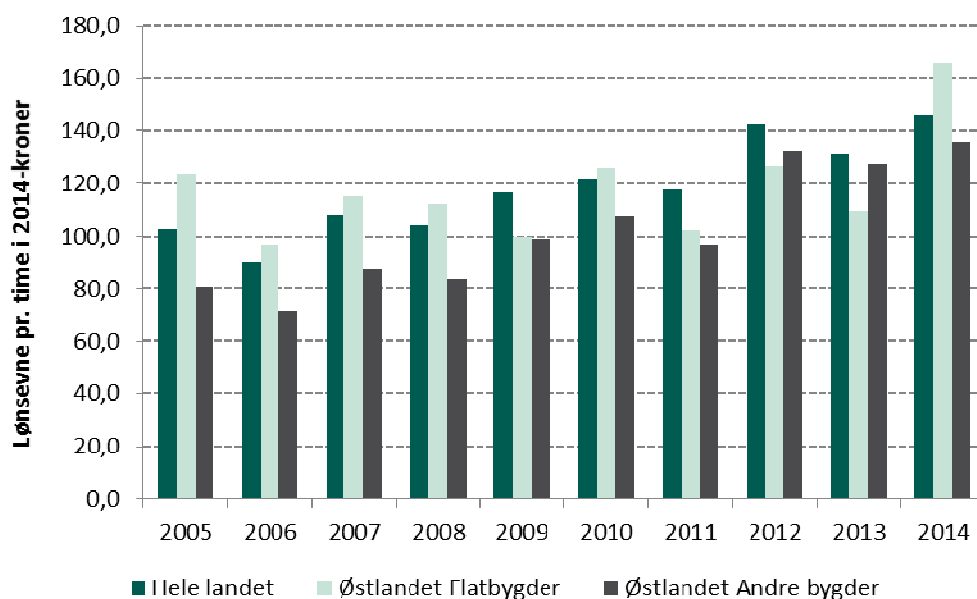

Figur 3.5 Lønnsevne per time på Østlandet og i hele landet 2005-2014, i 2014-kroner.

Når de ulike driftsformene sammenlignes, finner vi at lønnsevnen per time i 2014 var høyest for kornproduksjon flatbygder, med 172,41 kroner per time. Økningen fra tidligere år er betydelig (i 2013 var lønnsevnen 11,37 kroner per time). Lavest lønnsevne i 2014 var det for kornprodusenter i andre bygder, med 16,55 kroner per time. Sammenlignet med 2013, da lønnsevnen per time var negativ for denne driftsformen, har likevel utviklingen vært positiv. Oversikt over lønnsevnen per time for de ulike driftsformene finnes i figur 3.6.

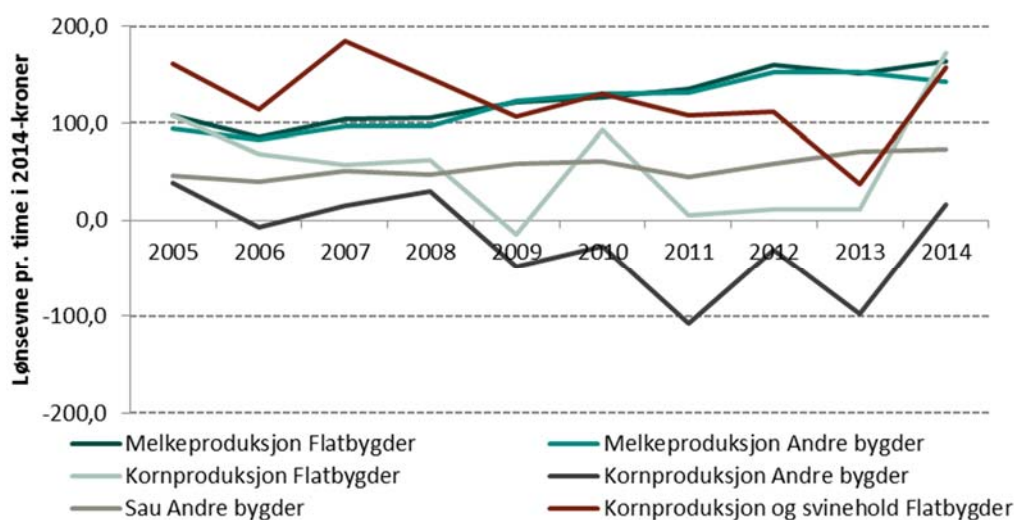

Figur 3.6 Lønnsevne per time for ulike driftsformer 2005-2014, i 2014-kroner.

3.4 Nettoinntekt

Nettoinntekten måler den totale inntjeningen (husholdningsinntekten) til brukerfamilien. Nettoinntekten er samlet driftsoverskudd fra alle næringer pluss lønnsinntekt, pensjoner, renteinntekter og verdi av eget arbeid på nyanlegg, med fradrag for betalte renter og kår. Figur 3.7 viser utvikling i nettoinntekten i perioden 2005-2014. Gjennomsnittlig nettoinntekt på bruk i Østlandets flatbygder var 1 049 000 kroner i 2014. Gjennomsnittlig nettoinntekt for landet var til sammenligning 872 500 kroner. Andre bygder på Østlandet hadde også en høyere nettoinntekt enn landsgjennomsnittet i 2014, med 900 400 kroner.

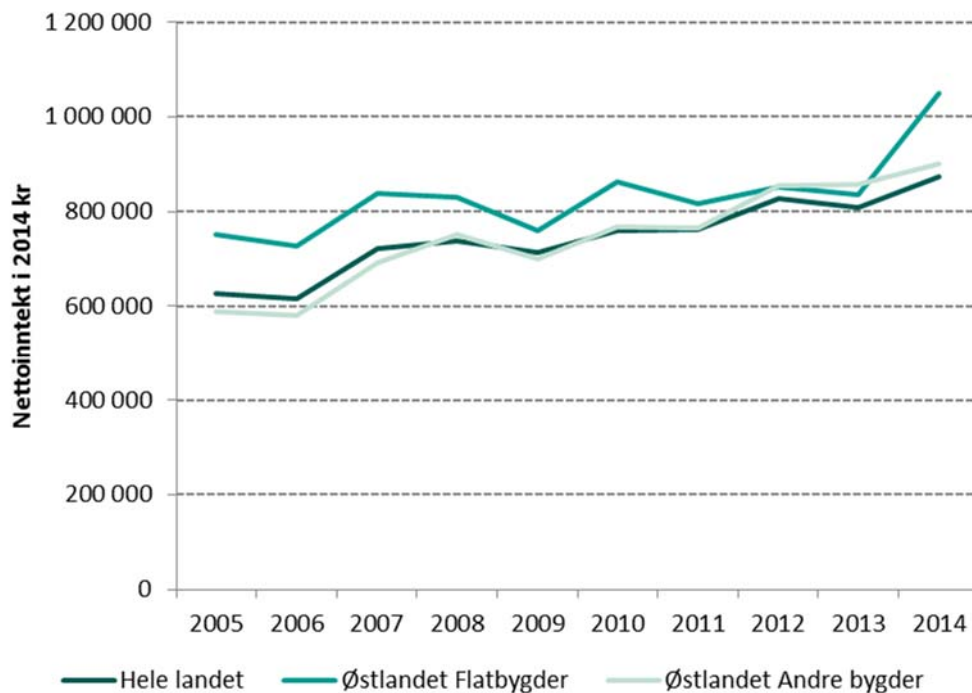

Figur 3.7 Nettoinntekt per bruk på Østlandet og i Norge, 2005-2014, i 2014-kroner.

Sammensetningen av total inntekt på deltagerbrukene på Østlandet i 2014 (flatbygder og andre bygder samlet) vises i figur 3.8. Lønnsinntekt utgjorde 42 prosent (467 700 kroner). Driftsoverskuddet fra jordbruket bidrog med 33 prosent (364 900 kroner). Driftsoverskudd fra tilleggsnæringer og skogbruk utgjorde henholdsvis 8 prosent (85 000 kroner) og 4 prosent (39 600 kroner). Driftsoverskudd fra andre næringer utgjorde 4 prosent (44 400 kroner) mens pensjon og sykepenges stod for 5 prosent (56 200 kroner). Kapitalinntekter bidrog med de resterende 4 prosent (45 300 kroner) av samlet inntekt i 2014.

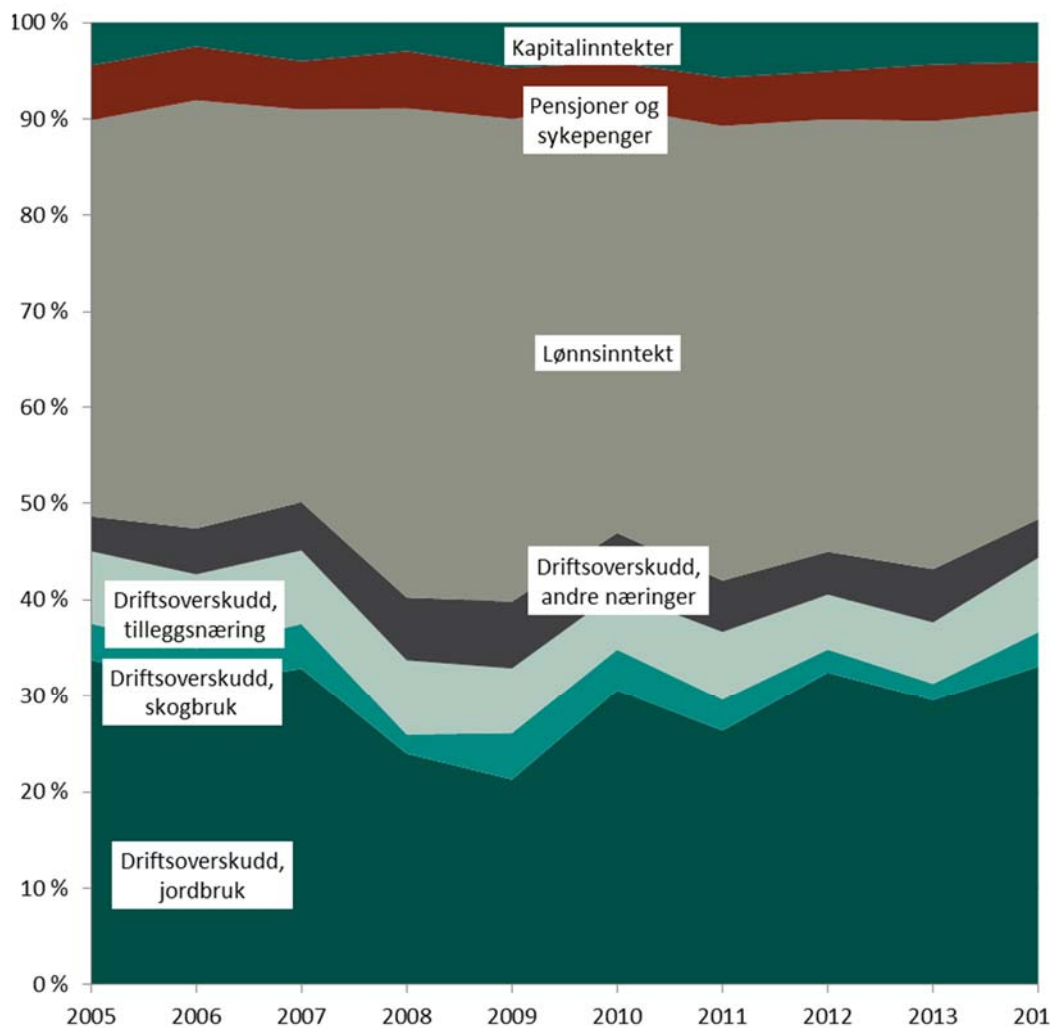

Figur 3.8 Prosentvis sammensetning av samlet inntekt på deltagerbrukene på Østlandet 2005-2014.

3.5 Nettoinvestering

Nettoinvestering er investeringer gjort i løpet av året, minus avskrivninger, investeringstilskudd og verdien av solgte eiendeler. Positiv nettoinvestering innebærer en oppbygging av produksjonsapparatet mens negative nettoinvesteringer innebærer en nedbygging. Svingninger i nettoinvestering bør ses i sammenheng med rentenivå, forventninger til fremtidig rentenivå samt gjeldsgrad og lønnsevnen på gårdsbruket. Selv om nettoinvestering ikke inkluderer investeringstilskudd, inngår slike tilskudd i investeringsplanleggingen. Til en viss grad er derfor nettoinvesteringen påvirket av tilskuddsmidler til landbruket. Selv i relativt store grupper vil investeringer på enkeltbruk gi utslag for gjennomsnittet for gruppen. Å se på nettoinvestering gjennom flere påfølgende år gir gjerne mer interessant informasjon enn vi får ved å studere enkeltår.

Figur 3.9 viser gjennomsnittlig nettoinvestering per bruk og år i perioden 2005-2014 for landet og for Østlandet. I fire av de fem siste årene i den perioden har nettoinvesteringen på Østlandet ligget høyere enn snittet for landet totalt. I 2013 var imidlertid nettoinvesteringen i landet totalt rekordhøy. I 2014 lå gjennomsnittlig nettoinvestering på Østlandet på 131.300 kroner per bruk. Det var 6.600 kroner over gjennomsnittet for landet totalt.

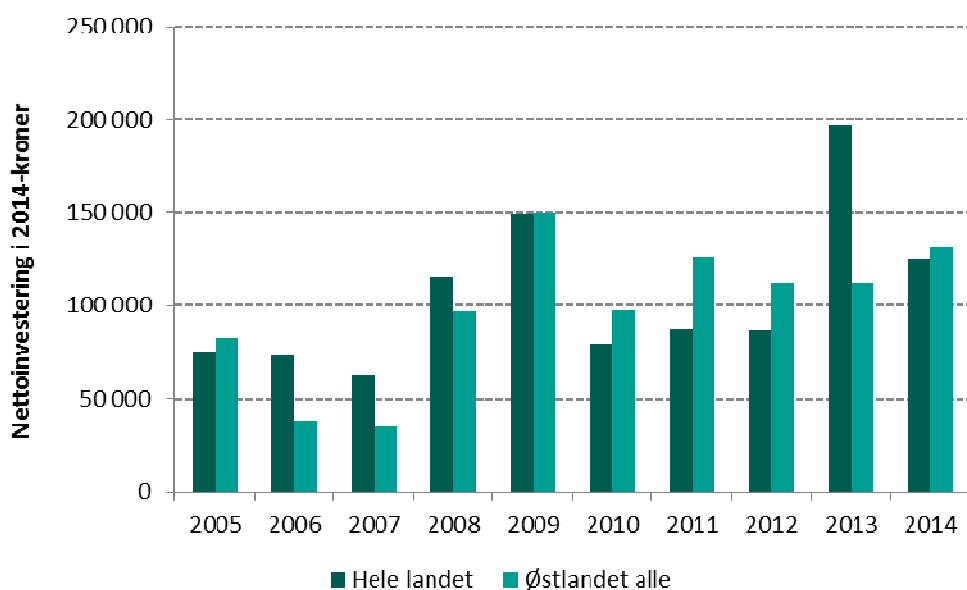

Figur 3.9 Nettoinvestering per bruk i perioden 2005-2014, i 2014-kroner.

Nettoinvestering for de ulike driftsformene gjennom 10 år er vist i figur 3.10. Nettoinvesteringen var negativ for kombinerte svine-/kornbruk i flatbygdene (-181 000 kroner) i 2014. Det var også negativ nettoinvestering i 2014 på melkebruk i flatbygdene (-36 300 kroner) og for kornproduksjon i andre bygder (-23 300 kroner). Størst nettoinvestering i 2014 hadde melkebruk i andre bygder (184 800 kroner). Bare denne driftsformen har hatt positiv nettoinvestering i samtlige år fra 2005 til 2014.

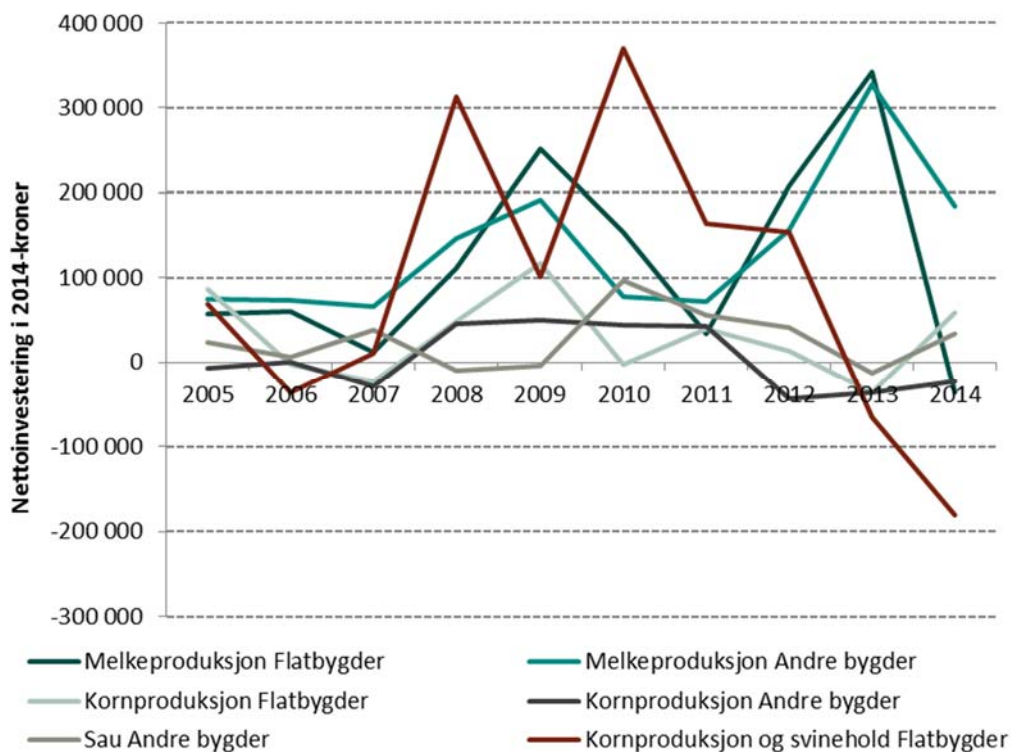

Figur 3.10 Utvikling i nettoinvestering etter driftsform 2005-2014, i 2014-kroner.

3.6 Gjeld og gjeldsprosent

Gjeld omfatter all gjeld til brukerfamilien, også privat gjeld som boliglån, studielån og billån. I landet sett under ett økte gjennomsnittlig gjeld per bruk med 4 prosent i løpet av 2014, til 2 943 700 kroner. På Østlandet var den samlede gjelden per bruk ved utgangen av 2014 på 3 074 600 kroner. Ut fra figur 3.11 kan vi se at bruk med korndyrking/svinehold i flatbygdene hadde større gjeld enn bruk med andre driftsformer gjennom hele perioden 2005-2014. Ved utgangen av 2014 var gjennomsnittlig gjeld for disse brukene 4 852 400 kroner, en 6 prosents reduksjon fra 2013. Også bruk med kornproduksjon på flatbygder hadde nedgang i gjeld fra 2013 til 2014.

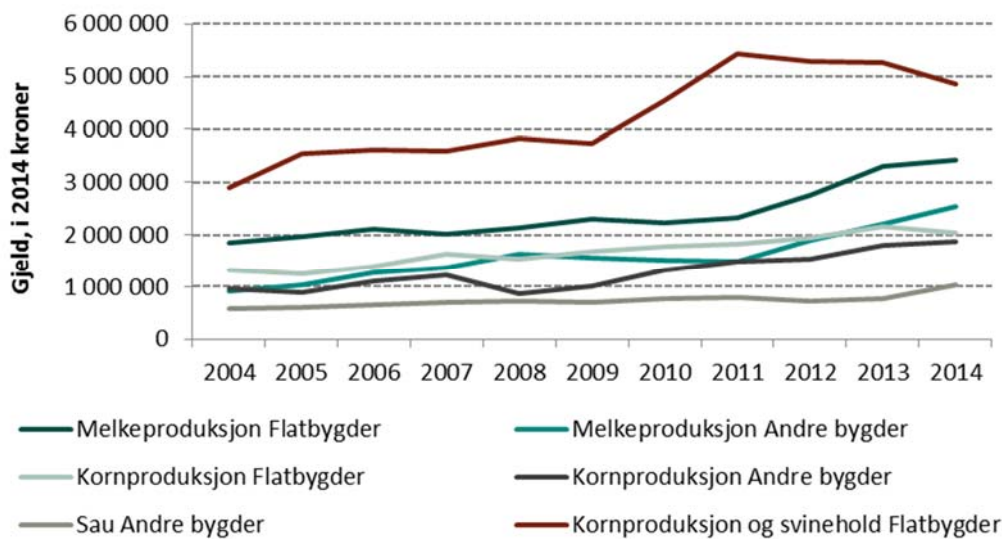

Figur 3.11 Utvikling i gjeld etter driftsform 2005-2014, i 2014-kroner.

Gjeldsprosenten forteller hvor stor andel av eiendelene som er finansiert gjennom lån. Figur 3.12 viser at det er bruk med korn og svineproduksjon i flatbygdene som har hatt høyest gjeldsprosent gjennom hele perioden 2005-2014. Gjennomsnittlig gjeldsprosent for disse brukene i 2014 var 55, etter en nedgang på 8 prosentpoeng fra 2013. Sauebruk i andre bygder hadde en gjeldsprosent på 26 i 2014 og har hatt lavest gjeldsprosent blant driftsformene hvert år siden 2010.

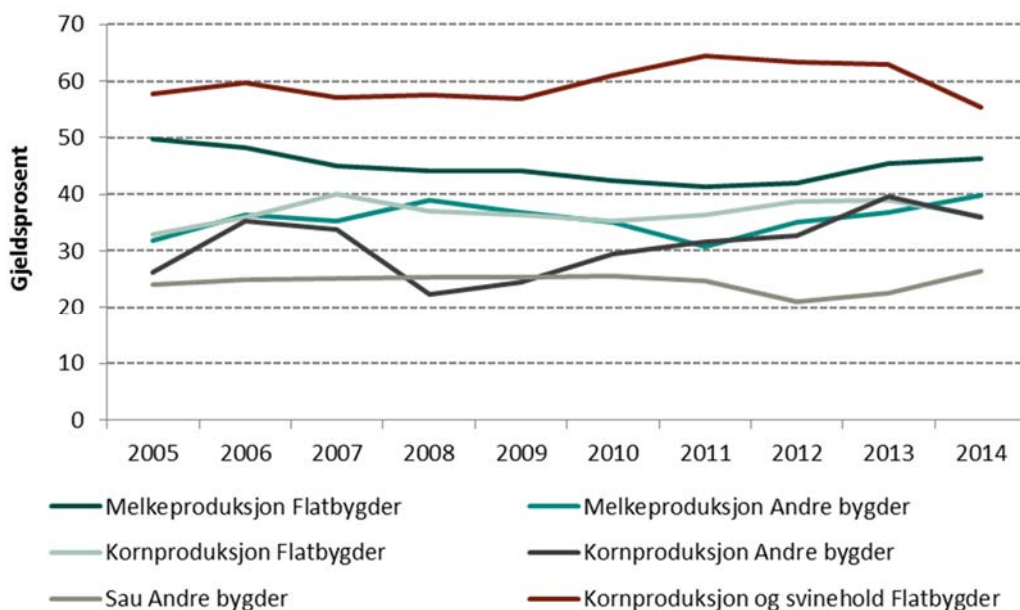

Figur 3.12 Utvikling i gjeldsprosent etter driftsform, 2005-2014.

3.7 Skogbruket

I 2014 var gjennomsnittlig driftsoverskudd fra skogbruket 19 300 kroner per deltagerbruk i driftsgranskningene, landet sett under ett. I flatbygdene på Østlandet var driftsoverskuddet fra skogbruket rekordstort dette året, med 47 700 kroner. Tilsvarende beløp for Østlandets andre bygder var 28 500 kroner. Figur 3.1 viser hvordan driftsoverskuddet i skogbruket på Østlandet har variert gjennom perioden 2005-2014.

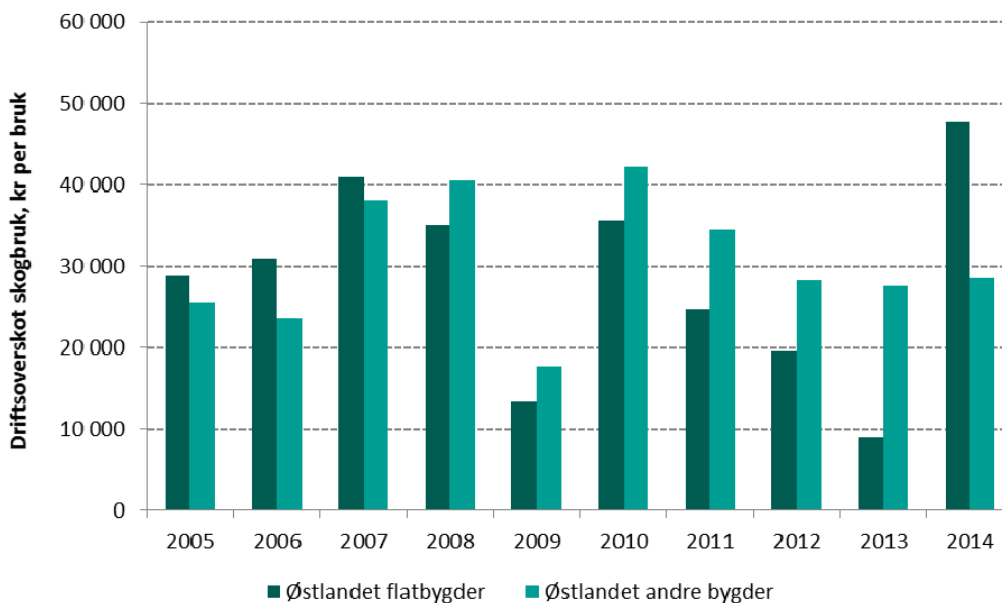

Figur 3.13 Driftsoverskudd fra skogbruket i perioden 2005-2014, i 2014-kroner.

3.8 Tilleggsnæringer

Gjennomsnittlig driftsoverskudd fra tilleggsnæringer for alle driftsgranskingsbruk i landet var 65 500 kroner i 2014. Tilsvarende beløp for deltagerne i flatbygdene på Østlandet var 113 200 kroner. I andre bygder på Østlandet utgjorde driftsoverskudd fra tilleggsnæringer 46.000 kroner. Det er maskinkjøring for andre og forskjellige former for utleie som er de vanligste tilleggsnæringerne på Østlandet.

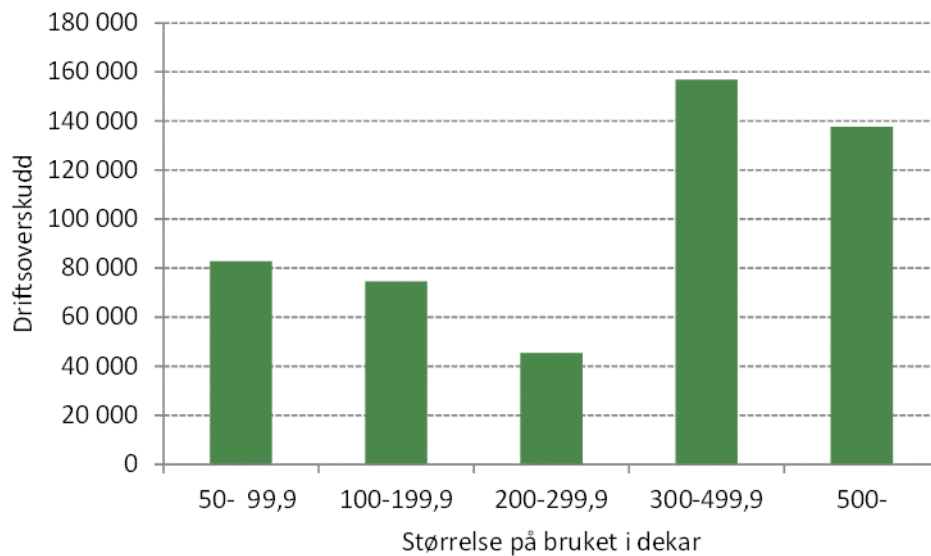

Figur 3.14 Driftsoverskudd i tilleggsnæringer 2014. Østlandets flatbygder, etter arealgrupper.

3.9 Noen faktorer som har påvirket lønnsomheten i jordbruket på Østlandet i 2014

3.9.1 Priser

Produsentprisene på bygg og havre økte i 2014, i både flatbygdene og andre bygder. Hveteprisen økte i flatbygdene, men hadde nedgang i «andre bygder». For Østlandet samlet sett hadde svinekjøtt og kumelk en økning i pris på 4 prosent mens prisen på storfekjøtt økte med 2 prosent. Smågriser og kjøtt fra sau og lam hadde en tilsvarende økning på 8 prosent.

3.9.2 Avlinger

Avlingene av korn i 2014 lå klart over avlingene i 2013 og også godt over gjennomsnittet for årene 2011-2013. Det samme gjaldt for potetavlingen. Grovfôravlingene i 2014 lå litt over nivået fra 2013, men litt lavere enn treårsgjennomsnittet.

3.9.3 Arbeidsforbruk

Gårdbrukerfamiliens arbeidsinnsats i jordbruket ble redusert med 3 prosent i flatbygdene og med 2 prosent i andre bygder fra 2013 til 2014. Samlet arbeidsinnsats i jordbruket gikk ned med 1 prosent i andre bygder mens den var uendret i flatbygdene. Det var økning i antall timer leid hjelp på 7 og 3 prosent for henholdsvis flatbygder og andre bygder.

3.9.4 Produksjonsinntekt

Produksjonsinntekten i jordbruket gikk opp med 14 prosent i flatbygdene og 8 prosent i andre bygder. Det var økning i alle hovedtyper av inntekter. Inntekter fra planteproduksjon, og særlig korn, økte mest. Dette skyldtes både større kornareal, større avling og høyere priser på korn. Nominelt var økningen størst i flatbygdene, der kornarealene er størst. Den prosentvise økningen var imidlertid størst i andre bygder.

3.9.5 Tilskudd

I 2014 økte utbetalingen av tilskudd mest på driftsgranskingsbrukene i andre bygder, med 8 prosent. Arealtilskudd til grovfôr gikk litt ned her, og avløserrefusjon holdt seg uendret. Brukene i flatbygdene hadde en merkbar nedgang i avløserrefusjon, og arealtilskudd til grovfôr holdt seg uendret fra året før. Samlet sett økte likevel tilskuddsutbetalingen per bruk i flatbygdene med 6 prosent. I begge regioner var det «andre tilskudd» som økte mest. Denne posten inkluderer regionale miljøtilskudd og beitetilskudd.

3.9.6 Kostnader

Kostnadene i jordbruket økte med 7 prosent i flatbygdene og 8 prosent i andre bygder. Variable kostnader gikk opp med 9 prosent i begge regioner. Kraftfôr er den største kostnadsposten i begge regioner, men hadde ikke størst økning. Økningen var 5 prosent i flatbygdene og 2 prosent i andre bygder. I flatbygdene var det kjøp av dyr som økte mest blant de variable kostnadene. Denne posten økte mye også i andre bygder, men der økte gjødsel og såvarer omtrent like mye. Faste kostnader økte med 4 prosent i flatbygdene og 7 prosent i andre bygder. Avskrivninger, vedlikehold og leid hjelp er de tre største postene blant faste kostnader. Kostnader til leid arbeid økte med 9 prosent i flatbygdene og 5 prosent i andre bygder. Leie av maskiner, jord og andre produksjonsmidler er faste kostnader som samlet sett økte med 15 prosent i andre bygder fra 2013 til 2014. I flatbygdene utgjorde økningen for disse postene ikke mer enn 3 prosent.

3.9.7 Forskjeller i jordbruksinntekt mellom bruk med ulike driftsformer

Bak gjennomsnittstallene skjuler det seg forskjeller mellom de ulike produksjonene.

Melkebruk utgjør fortsatt en stor gruppe i landbruket på Østlandet, og resultatene fra denne driftsformen gir store utslag på resultatet for hele materialet. Bruk med melk og storfekjøtt i flatbygdene hadde i 2014 en økning på 10 prosent i årsverksinntekt, fra et heller svakt resultat året før. Vi ser ikke samme utvikling i andre bygder. Der hadde denne driftsformen en nedgang i resultat på 4 prosent. I 2013 var melkeproduksjon den av de «store» driftsformene som oppnådde best resultat på Østlandet. I 2014 var det flere andre driftsformer som gjorde det bedre, i alle fall i flatbygdene.

For bruk med produksjon av storfekjøtt utgjorde økningen i jordbruksinntekt fra 2013 til 2014 23 prosent i flatbygdene og 44 prosent i andre bygder. Her hadde brukene i andre bygder et svakt resultat i 2013, men i 2014 var de nesten tilbake til resultatet fra toppåret 2012.

Mange bruk på Østlandet har kornproduksjon, eller korn i kombinasjon med andre produksjoner. Kornbrukene i flatbygdene hadde stor økning i jordbruksinntekten og oppnådde et beløp som var mer enn fire ganger så stort som i 2013. I andre bygder gikk det også noe bedre for de ensidige kornprodusentene. Etter flere år med negative resultater var jordbruksinntekten positiv. Det var likevel den driftsformen som oppnådde svakest resultat i andre bygder på Østlandet i 2014. Felles for kornbrukene er at de ofte har langt under ett årsverk per bruk. Dermed blir det ekstra store utslag når resultatet regnes ut per årsverk.

Alle driftskombinasjoner med korn hadde økning i jordbruksinntekt fra 2013. «Korn og gris», som tradisjonelt har vært den mest lønnsomme driftsformen, oppnådde kr 307 000 i inntekt. Det var et nesten fire ganger så stort beløp som året før, men likevel langt fra toppen. Sauekjøttproduksjonen på Østlandet foregår mest i andre bygder. Bruk med ensidig sauekjøttproduksjon i denne landsdelen hadde en økning på 6 prosent i jordbruksinntekt.

4 Tabellsamling

Tabellsamlingen omfatter følgende tabeller:

Tabell: Østlandet alle bruk

- 1.a Produksjonstekniske data og oppnådde priser
- 1.b Nettoinvesteringer
- 1.c Produksjonsinntekter per bruk
- 1.d Kostnader per bruk
- 1.e Resultatregning
- 1.f Balanse og arbeidskapital pr 31.12

Tabell: Flatbygder melkeproduksjon

- 2.a Produksjonstekniske data og oppnådde priser
- 2.b Nettoinvesteringer
- 2.c Produksjonsinntekter per bruk
- 2.d Kostnader per bruk
- 2.e Resultatregning
- 2.f Balanse og arbeidskapital pr 31.12

Tabell: Andre bygder melkeproduksjon

- 3.a Produksjonstekniske data og oppnådde priser
- 3.b Nettoinvesteringer
- 3.c Produksjonsinntekter per bruk
- 3.d Kostnader per bruk
- 3.e Resultatregning
- 3.f Balanse og arbeidskapital pr 31.12

Tabell: Flatbygder svinehold/kornproduksjon

- 4.a Produksjonstekniske data og oppnådde priser
- 4.b Nettoinvesteringer
- 4.c Produksjonsinntekter per bruk
- 4.d Kostnader per bruk
- 4.e Resultatregning
- 4.f Balanse og arbeidskapital pr 31.12

Tabell: Flatbygder kornproduksjon

- 5.a Produksjonstekniske data og oppnådde priser
- 5.b Nettoinvesteringer
- 5.c Produksjonsinntekter per bruk
- 5.d Kostnader per bruk
- 5.e Resultatregning
- 5.f Balanse og arbeidskapital pr 31.12

Tabell: Andre bygder kornproduksjon

- 6.a Produksjonstekniske data og oppnådde priser
- 6.b Nettoinvesteringer
- 6.c Produksjonsinntekter per bruk
- 6.d Kostnader per bruk
- 6.e Resultatregning
- 6.f Balanse og arbeidskapital pr 31.12

Tabell: Andre bygder sauehold

- 7.a Produksjonstekniske data og oppnådde priser
- 7.b Nettoinvesteringer
- 7.c Produksjonsinntekter per bruk
- 7.d Kostnader per bruk
- 7.e Resultatregning
- 7.f Balanse og arbeidskapital pr 31.12

Tabell: Østfold
8.a Produksjonstekniske data og oppnådde priser
8.b Nettoinvesteringer
8.c Produksjonsinntekter per bruk
8.d Kostnader per bruk
8.e Resultatregning
8.f Balanse og arbeidskapital pr 31.12

Tabell: Akershus
9.a Produksjonstekniske data og oppnådde priser
9.b Nettoinvesteringer
9.c Produksjonsinntekter per bruk
9.d Kostnader per bruk
9.e Resultatregning
9.f Balanse og arbeidskapital pr 31.12

Tabell: Hedmark
10.a Produksjonstekniske data og oppnådde priser
10.b Nettoinvesteringer
10.c Produksjonsinntekter per bruk
10.d Kostnader per bruk
10.e Resultatregning
10.f Balanse og arbeidskapital pr 31.12

Tabell: Oppland
11.a Produksjonstekniske data og oppnådde priser
11.b Nettoinvesteringer
11.c Produksjonsinntekter per bruk
11.d Kostnader per bruk
11.e Resultatregning
11.f Balanse og arbeidskapital pr 31.12

Tabell: Buskerud
12.a Produksjonstekniske data og oppnådde priser
12.b Nettoinvesteringer
12.c Produksjonsinntekter per bruk
12.d Kostnader per bruk
12.e Resultatregning
12.f Balanse og arbeidskapital pr 31.12

Tabell: Vestfold
13.a Produksjonstekniske data og oppnådde priser
13.b Nettoinvesteringer
13.c Produksjonsinntekter per bruk
13.d Kostnader per bruk
13.e Resultatregning
13.f Balanse og arbeidskapital pr 31.12

Tabell: Hedmark
14.a Produksjonstekniske data og oppnådde priser
14.b Nettoinvesteringer
14.c Produksjonsinntekter per bruk
14.d Kostnader per bruk
14.e Resultatregning
14.f Balanse og arbeidskapital pr 31.12

Tabell 1a. Produksjonstekniske data og oppnådde priser. Østlandet, alle bruk, 2010-2014

| | 2010 | 2011 | 2012 | 2013 | 2014 |
|---|--------|--------|--------|--------|--------|
| Antall bruk | 313 | 318 | 314 | 331 | 329 |
| Brukers alder | 50 | 50 | 50 | 50 | 50 |
| Arealfordeling og avling | | | | | |
| Korn, daa | 191,2 | 198,9 | 209,0 | 221,8 | 225,5 |
| Grovfôr, daa | 146,7 | 152,2 | 156,8 | 178,6 | 186,0 |
| Annet areal, daa | 14,2 | 15,7 | 17,6 | 7,9 | 21,0 |
| Jordbruksareal, daa | 352,1 | 366,8 | 383,4 | 408,3 | 432,5 |
| - herav leid areal, daa | 119,6 | 130,8 | 149,8 | 170,1 | 190,5 |
| Korn, FEm pr daa ¹⁾ | 421 | 362 | 379 | 345 | 453 |
| Grovfôr, FEm pr daa | 339 | 339 | 333 | 295 | 305 |
| Jordbruksareal, FEm pr daa | 383 | 383 | 359 | 324 | 385 |
| Husdyrproduksjon | | | | | |
| Antall årskyr | 6,4 | 6,5 | 6,9 | 6,6 | 6,5 |
| Kumelk, liter omsatt | 41 126 | 41 455 | 45 021 | 44 565 | 44 366 |
| Melkekvote | 43 336 | 44 292 | 48 852 | 47 267 | 47 840 |
| Produsert melk pr årsku, kg | 7167 | 7070 | 7202 | 7 498 | 7 605 |
| Storfekjøtt, kg omsatt | 2432 | 2427 | 2390 | 2 654 | 2 554 |
| Antall avlsgriser | 3,4 | 3,6 | 3,8 | 3,4 | 3 |
| Salgbare smågriser | 115 | 107 | 118 | 116 | 95 |
| Svinekjøtt slaktegris, kg omsatt | 4096 | 4108 | 4114 | 3 807 | 3 357 |
| Antall vinterföra sauer (vfs) | 13 | 15 | 14 | 16 | 19 |
| Kg kjøtt pr vfs | 30 | 29 | 29 | 30 | 30 |
| Ull, kg omsatt pr vfs | 5,0 | 4,5 | 4,6 | 4,6 | 4,7 |
| Arbeidsforbruk, timer | | | | | |
| Bruker | 1540 | 1523 | 1534 | 1 500 | 1 465 |
| Ektefelle | 319 | 300 | 302 | 280 | 273 |
| Barn under 17 år | 10 | 8 | 10 | 8 | 6 |
| Sum familie | 1869 | 1831 | 1846 | 1 788 | 1 744 |
| Leid arbeid, betalt | 578 | 587 | 652 | 543 | 571 |
| Leid arbeid, ubetalt | 99 | 111 | 109 | 115 | 121 |
| Sum timer i jordbruket | 2546 | 2529 | 2607 | 2 446 | 2 436 |
| Sum timer i skogbruket | 34 | 39 | 33 | 30 | 28 |
| Sum timer i tilleggsnæring | 144 | 163 | 161 | 158 | 163 |
| Familiens arbeid på nyanlegg | 27 | 36 | 20 | 30 | 21 |
| Familiens arb. i annen virksomhet i alt | 1617 | 1668 | 1618 | 1 651 | 1 689 |
| Oppnådde priser | | | | | |
| Bygg, kr pr kg | 2,06 | 2,12 | 2,19 | 2,37 | 2,53 |
| Havre, kr pr kg | 1,89 | 1,90 | 2,00 | 2,07 | 2,26 |
| Kumelk, ekskl. tilskudd, kr pr l | 4,50 | 4,63 | 4,89 | 4,84 | 5,04 |
| Kukjøtt, kr pr kg | 35,63 | 37,30 | 40,24 | 43,83 | 44,88 |
| Annet storfekjøtt, kr pr kg | 43,80 | 45,69 | 48,09 | 52,87 | 53,60 |
| Smågris for salg, kr pr stk. | 905 | 945 | 935 | 855 | 925 |
| Svinekjøtt slaktegris, kr pr kg | 23,01 | 24,17 | 24,77 | 24,24 | 25,31 |
| Sau- og lammekjøtt, kr pr kg | 38,79 | 40,61 | 44,67 | 47,56 | 51,24 |
| Ull, kr pr kg | 28,55 | 30,77 | 32,90 | 33,09 | 33,20 |

Tabell 1b. Nettoinvesteringer. Østlandet, alle bruk, 2010-2014

| | 2010 | 2011 | 2012 | 2013 | 2014 |
|-------------------------------|---------------|----------------|----------------|----------------|----------------|
| Jord, grøfter og vannanlegg | 17 126 | 45 839 | 31 664 | 15 794 | 51 200 |
| Driftsbygninger | 50 110 | 37 077 | 49 197 | 68 713 | 55 314 |
| Maskiner og redskap | 22 448 | 34 088 | 25 296 | 23 988 | 21 489 |
| Melkekvote (ku og geit) | 1 920 | 2 746 | 1 320 | 1 473 | 3 294 |
| Sum nettoinvesteringer | 91 604 | 119 750 | 107 477 | 109 968 | 131 297 |

Tabell 1c. Produksjonsinntekter per bruk. Østlandet, alle bruk, 2010-2014

| | 2010 | 2011 | 2012 | 2013 | 2014 |
|---|------------------|------------------|------------------|------------------|------------------|
| Korn | 174 290 | 156 502 | 184 829 | 186 269 | 273 981 |
| Andre planteprodukter | 87 997 | 90 090 | 108 229 | 83 941 | 109 460 |
| Planteprodukter i alt | 262 287 | 246 592 | 293 058 | 270 210 | 383 441 |
| Storfe, mjølk | 184 901 | 191 790 | 220 247 | 215 660 | 223 444 |
| Storfe, livdyr | 14 556 | 13 608 | 19 561 | 24 541 | 22 090 |
| Kuslakt | 34 821 | 38 666 | 42 694 | 50 755 | 50 486 |
| Annet storfeslakt | 69 845 | 70 064 | 76 376 | 87 712 | 85 558 |
| Smågriser | 67 609 | 70 143 | 79 016 | 68 361 | 62 891 |
| Slaktegriser | 98 726 | 98 696 | 101 472 | 91 163 | 86 936 |
| Avlsgriser | 8 932 | 8 528 | 4 894 | 4 615 | 5 549 |
| Sauer, livdyr og slakt | 18 086 | 20 076 | 20 535 | 26 174 | 32 591 |
| Ull | 1 851 | 2 092 | 2 105 | 2 325 | 2 935 |
| Fjørfe, egg og slakt | 144 261 | 154 498 | 200 588 | 208 848 | 231 796 |
| Andre inntekter, husdyrholdet | 22 721 | 18 925 | 17 315 | 30 834 | 40 728 |
| Husdyrprodukt i alt | 666 309 | 687 086 | 784 803 | 810 988 | 845 004 |
| Arealtilskudd, grovfôr | 16 870 | 18 760 | 21 511 | 23 649 | 23 581 |
| Arealtilskudd, korn | 26 051 | 27 756 | 30 408 | 31 057 | 33 987 |
| Kulturlandskapstilskudd | 64 822 | 67 108 | 69 256 | 72 676 | 76 016 |
| Produksjonstillegg, husdyr | 58 708 | 60 558 | 65 401 | 71 812 | 75 233 |
| Driftstillegg, grunntilsk., distriktstilsk. | 58 176 | 62 670 | 68 557 | 73 536 | 81 110 |
| Refunderte avløserutgifter | 38 596 | 41 484 | 41 764 | 44 497 | 43 297 |
| Andre tilskudd | 41 483 | 49 630 | 59 228 | 61 000 | 72 900 |
| Bunnfradrag | -3 093 | -3 080 | -3 227 | -3 091 | -3 206 |
| Tilskudd i alt | 301 613 | 324 886 | 352 898 | 375 136 | 402 918 |
| Leieinntekter, traktor og redskap | 19 764 | 21 382 | 24 575 | 26 286 | 27 420 |
| Andre inntekter | 8 143 | 9 262 | 10 772 | 12 972 | 8 344 |
| Produksjonsinntekter i alt | 1 258 116 | 1 289 208 | 1 466 106 | 1 495 592 | 1 667 127 |

Tabell 1d. Kostnader per bruk. Østlandet, alle bruk, 2010-2014

| | 2010 | 2011 | 2012 | 2013 | 2014 |
|--|----------------|----------------|------------------|------------------|------------------|
| Kraftfôr | 232 876 | 232 876 | 267 898 | 286 823 | 297 876 |
| Andre førkostnader inkl. beiteleie | 14 903 | 14 903 | 11 504 | 14 694 | 15 592 |
| Såvarer | 24 991 | 24 991 | 31 751 | 32 884 | 34 375 |
| Handelsgjødsel og kalk | 51 594 | 51 594 | 68 428 | 73 643 | 80 479 |
| Plantevernmidler | 14 725 | 14 725 | 17 785 | 17 744 | 20 824 |
| Konserveringsmidler | 2 797 | 2 797 | 3 554 | 2 927 | 3 212 |
| Andre forbruksartikler m.v. | 51 205 | 51 205 | 60 115 | 59 423 | 65 003 |
| Kjøp av dyr | 65 684 | 65 684 | 78 695 | 77 534 | 97 837 |
| Sum variable kostnader | 458 775 | 458 775 | 539 730 | 565 672 | 615 198 |
| Leid arbeid | 90 687 | 90 687 | 108 254 | 96 565 | 103 679 |
| Drivstoff | 32 223 | 32 223 | 43 243 | 42 871 | 42 735 |
| Vedl.h. jord, veger, grøfter og vannanl. | 10 649 | 10 649 | 15 570 | 16 921 | 13 938 |
| Vedl.h. driftsbygninger | 33 390 | 33 390 | 34 462 | 34 261 | 35 682 |
| Vedl.h. traktor og maskiner | 56 854 | 56 854 | 59 674 | 59 867 | 65 047 |
| Avskr. jord, veger, grøfter og vannanl. | 1 920 | 1 920 | 1 922 | 2 198 | 2 394 |
| Avskr. driftsbygninger | 62 009 | 62 009 | 78 531 | 84 403 | 90 164 |
| Avskr. traktor og maskiner | 53 309 | 53 309 | 64 749 | 70 688 | 76 746 |
| Maskinleie og leie av dyr | 46 451 | 46 451 | 56 146 | 64 196 | 72 129 |
| Andre faste kostnader | 151 497 | 151 497 | 165 531 | 181 733 | 184 504 |
| Sum faste kostnader | 538 989 | 538 989 | 628 082 | 653 703 | 687 018 |
| Kostnader i alt | 997 764 | 997 764 | 1 167 812 | 1 219 375 | 1 302 216 |
| Netto mek.kostnader pr FEm totalavl. | 1,35 | 1,35 | 1,57 | 1,73 | 1,49 |
| Netto mekaniseringskostnader pr daa | 519 | 519 | 563 | 562 | 575 |

Tabell 1e. Resultatregning. Østlandet, alle bruk, 2010-2014

| | 2010 | 2011 | 2012 | 2013 | 2014 |
|---|----------------|----------------|----------------|----------------|----------------|
| Driftsoverskudd | 260 352 | 291 444 | 298 294 | 276 217 | 364 911 |
| - Renter av jordbruksaktiva ¹⁾ | 69 001 | 77 004 | 84 433 | 90 237 | 98 012 |
| Familiens arbeidsfortjeneste | 191 351 | 214 440 | 213 861 | 185 980 | 266 899 |
| Familiens arbeidsfortj. pr årsverk | 179 392 | 203 729 | 201 828 | 180 312 | 264 037 |
| Lønnsevne | 282 038 | 305 127 | 322 115 | 282 545 | 370 578 |
| Lønnsevne pr. time | 110,78 | 120,65 | 123,56 | 115,51 | 152,13 |
| Vederlag til arb. og egenkap. pr årsv. | 225 941 | 198 447 | 250 691 | 238 636 | 309 404 |
| Vederl. til fam. arb.og egenkap. pr årsv. | 207 281 | 172 273 | 232 134 | 213 106 | 301 566 |
| Regnskapssammendrag | | | | | |
| Driftsoverskudd, jordbruk | 260 352 | 291 444 | 298 294 | 276 217 | 364 911 |
| Driftsoverskudd, skogbruk | 36 185 | 27 456 | 22 192 | 16 251 | 39 641 |
| Driftsoverskudd, tilleggsnæringer | 47 067 | 55 546 | 48 664 | 53 929 | 76 339 |
| Driftsoverskudd, andre næringer | 52 201 | 45 032 | 40 943 | 51 760 | 44 355 |
| Lønnsinntekt | 376 271 | 398 056 | 413 096 | 435 234 | 467 675 |
| Pensjoner og sykepenger | 39 695 | 42 441 | 45 618 | 54 826 | 56 150 |
| Gevinst/utbytte verdipapir | 21 558 | 29 981 | 25 840 | 20 808 | 24 423 |
| Årlige erstatninger og lignende | 3 804 | 3 907 | 3 613 | 5 629 | 8 665 |
| Familiens arbeid på nyanlegg | 5 084 | 6 499 | 3 716 | 4 448 | 3 908 |
| Renteinntekter | 13 606 | 17 953 | 20 722 | 19 779 | 20 865 |
| - Renteutgifter | 73 484 | 84 042 | 96 390 | 104 121 | 112 006 |
| - Kårutgifter | 7 631 | 8 231 | 8 291 | 7 636 | 8 092 |
| Nettoinntekt | 774 708 | 826 042 | 818 017 | 827 124 | 986 834 |
| Privatforbruk ekskl. skatt | 474 462 | 513 509 | 519 405 | 571 767 | 552 005 |
| Betalte skatter | 202 597 | 191 685 | 221 762 | 237 886 | 240 904 |

Tabell 1f. Balanse og arbeidskapital pr 31.12. Østlandet, alle bruk, 2010-2014

| | 2010 | 2011 | 2012 | 2013 | 2014 |
|---------------------------------|------------------|------------------|------------------|------------------|------------------|
| Kontanter og bankinnskudd | 536 468 | 606 526 | 634 278 | 616 010 | 753 131 |
| Andre krav | 281 083 | 291 228 | 338 982 | 342 015 | 321 158 |
| Omløpsmidler, jordbruk | 238 090 | 243 745 | 259 261 | 272 576 | 331 847 |
| Omløpsmidler, skogbruk | 682 | 538 | 996 | 806 | 651 |
| Omløpsmidler, tilleggsnæringer | 3 176 | 4 990 | 4 345 | 6 629 | 11 157 |
| Omløpsmidler, andre næringer | 297 303 | 293 344 | 304 007 | 387 545 | 429 729 |
| Omløpsmidler i alt | 1 356 802 | 1 440 371 | 1 541 869 | 1 625 581 | 1 847 673 |
| Anleggsmidler, jordbruk | 2 116 435 | 2 386 619 | 2 617 611 | 2 793 743 | 3 030 987 |
| Anleggsmidler, skogbruk | 265 847 | 279 214 | 307 146 | 330 025 | 346 318 |
| Anleggsmidler, tilleggsnæringer | 164 034 | 178 244 | 197 163 | 211 871 | 223 735 |
| Anleggsmidler, andre næringer | 90 069 | 105 676 | 111 786 | 119 094 | 148 917 |
| Privat hovedbygninger | 617 243 | 690 063 | 713 186 | 738 907 | 844 071 |
| Privat, annet | 267 267 | 273 460 | 271 667 | 269 086 | 308 689 |
| Anleggsmidler i alt | 3 520 895 | 3 913 276 | 4 218 559 | 4 462 726 | 4 902 717 |
| Eiendeler i alt | 4 877 697 | 5 353 647 | 5 760 428 | 6 088 307 | 6 750 390 |
| Eiendeler i jordbruket | 2 354 525 | 2 630 364 | 2 876 872 | 3 066 319 | 3 362 834 |
| Kortsiktig gjeld | 352 232 | 386 748 | 441 161 | 489 327 | 513 095 |
| Langsiktig gjeld | 1 683 656 | 1 946 305 | 2 131 981 | 2 309 075 | 2 561 528 |
| Gjeld i alt | 2 035 888 | 2 333 053 | 2 573 142 | 2 798 402 | 3 074 623 |
| Endring i året, kroner | 50 397 | 199 339 | 109 390 | 117 597 | 166 266 |
| Egenkapital | 2 841 809 | 3 020 594 | 3 187 286 | 3 289 905 | 3 675 767 |
| Egenkapitalprosent | 58 | 56 | 55 | 54 | 54 |
| Endring i året (sparing) | 198 860 | 111 473 | 150 129 | 140 868 | 273 155 |
| Arbeidskapital | 1 004 570 | 1 053 623 | 1 100 708 | 1 136 254 | 1 334 578 |
| Endring i året | 104 948 | 43 434 | 59 639 | 83 849 | 173 782 |
| 1) Kalkulasjonsrente | 3,0 % | 3,0 % | 3,0 % | 3,0 % | 3,0 % |
| Vederlag til arb & EK per bruk | 311 787 | 272 017 | 354 228 | 316 370 | 408 514 |

Tabell 2a. Produksjonstekniske data og oppnådde priser. Melkeproduksjon flatbygder, 2010-2014

| | 2010 | 2011 | 2012 | 2013 | 2014 |
|---|---------|---------|---------|---------|---------|
| Antall bruk | 28 | 27 | 25 | 24 | 22 |
| Brukers alder | 51 | 51 | 52 | 52 | 51 |
| Arealfordeling og avling | | | | | |
| Korn, daa | 81,2 | 93,0 | 59,9 | 59 | 76,6 |
| Grovfôr, daa | 310,3 | 325,2 | 361,2 | 397,8 | 387,3 |
| Annet areal, daa | 1,0 | 1,2 | 1,5 | 2,9 | 21,1 |
| Jordbruksareal, daa | 392,5 | 419,4 | 422,6 | 459,7 | 485,0 |
| - herav leid areal, daa | 167,4 | 187,3 | 198,4 | 224,1 | 246,1 |
| Korn, FEm pr daa ¹⁾ | 382 | 309 | 340 | 311 | 389 |
| Grovfôr, FEm pr daa | 384 | 376 | 367 | 337 | 370 |
| Jordbruksareal, FEm pr daa | 383 | 361 | 364 | 334 | 366 |
| Husdyrproduksjon | | | | | |
| Antall årskyr | 24,3 | 24,5 | 26,1 | 27,7 | 27,7 |
| Kumelk, liter omsatt | 157 522 | 157 567 | 173 471 | 190 440 | 194 257 |
| Melkekvote | 161 988 | 168 587 | 192 958 | 191 711 | 201 428 |
| Produsert melk pr årsku, kg | 7 282 | 7 170 | 7 354 | 7 685 | 7 773 |
| Storfekjøtt, kg omsatt | 6 198 | 5 905 | 6 427 | 6 958 | 7 084 |
| Arbeidsforbruk, timer | | | | | |
| Bruker | 2 318 | 2 276 | 2 341 | 2 305 | 2 021 |
| Ektefelle | 261 | 251 | 312 | 278 | 360 |
| Barn under 17 år | 16 | 12 | 14 | 15 | 12 |
| Sum familie | 2 595 | 2 539 | 2 667 | 2 598 | 2 393 |
| Leid arbeid, betalt | 962 | 971 | 1 067 | 1 101 | 1 341 |
| Leid arbeid, ubetalt | 216 | 151 | 85 | 91 | 100 |
| Sum timer i jordbruket | 3 773 | 3 661 | 3 819 | 3 790 | 3 834 |
| Sum timer i skogbruket | 28 | 40 | 13 | 13 | 12 |
| Sum timer i tilleggsnæring | 150 | 139 | 127 | 101 | 156 |
| Familiens arbeid på nyanlegg | 40 | 19 | 16 | 38 | 2 |
| Familiens arb. i annen virksomhet i alt | 1 131 | 1 104 | 1 230 | 1 235 | 1 280 |
| Oppnådde priser | | | | | |
| Bygg, kr pr kg | 2,17 | 2,24 | 2,25 | 2,21 | 2,37 |
| Havre, kr pr kg | 2,43 | 2,50 | 2,48 | 2,65 | 3,11 |
| Kumelk, kr pr l | 4,66 | 4,80 | 5,04 | 4,99 | 5,11 |
| Kukjøtt, kr pr kg | 35,39 | 37,14 | 40,57 | 44,07 | 45,15 |
| Annet storfekjøtt, kr pr kg | 45,03 | 47,71 | 50,69 | 56,12 | 56,07 |

Tabell 2b. Nettoinvesteringer. Melkeproduksjon flatbygder, 2010-2014

| | 2010 | 2011 | 2012 | 2013 | 2014 |
|-------------------------------|----------------|---------------|----------------|----------------|----------------|
| Jord, grøfter og vannanlegg | 921 | 1 391 | 25 922 | 6 440 | 45 773 |
| Driftsbygninger | 150 413 | 4 479 | 183 435 | 274 372 | -105 415 |
| Maskiner og redskap | -18 595 | 9 378 | -23 787 | 49 064 | 19 676 |
| Melkekvote (ku og geit) | 11 331 | 17 744 | 13 302 | 5 368 | 3 707 |
| Sum nettoinvesteringer | 144 070 | 32 992 | 198 872 | 335 244 | -36 259 |

Tabell 2c. Produksjonsinntekter per bruk. Melkeproduksjon flatbygder, 2010-2014

| | 2010 | 2011 | 2012 | 2013 | 2014 |
|---|------------------|------------------|------------------|------------------|------------------|
| Korn | 58 894 | 56 998 | 38 240 | 44 649 | 72 194 |
| Andre planteprodukter | 22 426 | 33 953 | 28 532 | 25 526 | 53 514 |
| Planteprodukter i alt | 81 320 | 90 951 | 66 772 | 70 175 | 125 708 |
| Storfe, melk | 733 477 | 756 520 | 874 121 | 950 382 | 992 110 |
| Storfe, livdyr | 35 583 | 45 406 | 61 699 | 62 621 | 58 337 |
| Kuslakt | 104 773 | 123 778 | 137 224 | 162 038 | 168 748 |
| Annet storfeslakt | 158 188 | 153 974 | 200 308 | 207 512 | 197 220 |
| Andre inntekter, husdyrholdet | 51 | 1 302 | 9 493 | 12 974 | 8 883 |
| Husdyrprodukt i alt | 1 032 072 | 1 080 980 | 1 282 845 | 1 395 527 | 1 425 298 |
| Arealtilskudd, grovfôr | 24 023 | 26 940 | 34 327 | 36 301 | 38 468 |
| Arealtilskudd, korn | 9 070 | 11 155 | 12 492 | 10 049 | 10 360 |
| Kulturlandskaptilskudd | 72 146 | 73 485 | 71 613 | 80 833 | 91 027 |
| Produksjonstillegg, husdyr | 105 498 | 112 841 | 126 340 | 131 816 | 152 126 |
| Driftstillegg, grunntilskudd, distriktstilskudd | 115 591 | 127 854 | 150 429 | 161 961 | 175 954 |
| Refunderte avløserutgifter | 72 483 | 73 017 | 76 195 | 79 926 | 80 807 |
| Andre tilskudd | 74 212 | 88 538 | 110 395 | 110 310 | 112 131 |
| Bunnfradrag | -3 107 | -3 000 | -3 258 | -3 167 | -3 136 |
| Tilskudd i alt | 469 916 | 510 830 | 578 533 | 608 029 | 657 737 |
| Leieinntekter, traktor og redskap | 31 479 | 31 194 | 30 780 | 22 060 | 27 510 |
| Andre inntekter | 3 757 | 6 758 | 13 560 | 5 367 | 7 522 |
| Produksjonsinntekter i alt | 1 618 544 | 1 720 713 | 1 972 490 | 2 101 158 | 2 243 775 |

Tabell 2d. Kostnader per bruk. Melkeproduksjon flatbygder, 2010-2014

| | 2010 | 2011 | 2012 | 2013 | 2014 |
|--|------------------|------------------|------------------|------------------|------------------|
| Kraftfôr | 254 619 | 274 157 | 321 337 | 379 153 | 369 824 |
| Andre fôrkostnader inkl. beiteleie | 34 811 | 21 768 | 19 843 | 31 553 | 27 484 |
| Såvarer | 23 520 | 29 697 | 25 267 | 25 686 | 33 637 |
| Handelsgjødsel og kalk | 39 166 | 46 395 | 50 902 | 59 477 | 62 662 |
| Plantevernmidler | 3 515 | 3 895 | 2 881 | 3 750 | 4 089 |
| Konserveringsmidler | 9 478 | 11 482 | 11 024 | 8 421 | 11 529 |
| Andre forbruksartikler m.v. | 95 292 | 95 765 | 116 647 | 115 845 | 135 109 |
| Kjøp av dyr | 41 142 | 40 439 | 80 198 | 46 603 | 53 599 |
| Sum variable kostnader | 501 543 | 523 598 | 628 099 | 670 488 | 697 933 |
| Leid arbeid | 159 348 | 167 271 | 207 172 | 208 112 | 253 452 |
| Drivstoff | 39 475 | 40 731 | 44 805 | 47 868 | 52 553 |
| Vedl.h. jord, veger, grøfter og vannanl. | 15 441 | 18 758 | 18 533 | 29 382 | 12 673 |
| Vedl.h. driftsbygninger | 51 381 | 47 853 | 53 669 | 53 569 | 48 830 |
| Vedl.h. traktor og maskiner | 77 667 | 91 041 | 68 695 | 80 408 | 85 140 |
| Avskr. jord, veger, grøfter og vannanl. | 2 143 | 2 313 | 2 525 | 3 666 | 4 077 |
| Avskr. Driftsbygninger | 75 257 | 83 325 | 101 580 | 124 223 | 127 098 |
| Avskr. Traktor og maskiner | 62 493 | 66 087 | 70 254 | 77 915 | 89 191 |
| Maskinleie | 84 349 | 102 889 | 96 658 | 118 031 | 131 698 |
| Andre faste kostnader | 177 614 | 181 332 | 194 772 | 210 955 | 233 318 |
| Sum faste kostnader | 745 168 | 801 600 | 858 663 | 954 129 | 1 038 030 |
| Kostnader i alt | 1 246 711 | 1 325 198 | 1 486 762 | 1 624 617 | 1 735 963 |
| Netto mek.kostnader pr FEm totalavl. | 1,65 | 1,89 | 1,73 | 2,09 | 2,00 |
| Netto mek.kostn. pr liter omsatt melk | 1,58 | 1,81 | 1,54 | 1,69 | 1,83 |
| Netto mekaniseringskostnader pr daa | 632 | 681 | 631 | 699 | 731 |

Tabell 2e. Resultatregning per bruk. Melkeproduksjon flatbygder, 2010-2014

| | 2010 | 2011 | 2012 | 2013 | 2014 |
|---|----------------|----------------|----------------|----------------|----------------|
| Driftsoverskudd | 371 833 | 395 515 | 485 728 | 476 541 | 507 812 |
| - Renter av jordbruksaktiva ¹⁾ | 83 793 | 91 012 | 105 205 | 120 456 | 135 166 |
| Familiens arbeidsfortjeneste | 288 040 | 304 503 | 380 523 | 356 085 | 372 646 |
| Familiens arbeidsfortjeneste pr årsverk | 189 055 | 208 851 | 255 111 | 244 320 | 275 785 |
| Lønnsevne | 447 388 | 471 774 | 587 695 | 564 197 | 626 098 |
| Lønnsevne pr. time | 118,58 | 128,86 | 153,89 | 148,86 | 163,30 |
| Vederlag til arbeid og egenkap. pr årsv. | 239 241 | 261 432 | 306 035 | 297 970 | 328 479 |
| Vederl. til fam. arb.og egenkap. pr årsv. | 216 527 | 241 074 | 285 798 | 277 181 | 317 597 |
| Regnskapssammendrag | | | | | |
| Driftsoverskudd, jordbruk | 371 833 | 395 515 | 485 728 | 476 541 | 507 812 |
| Driftsoverskudd, skogbruk | 37 727 | 36 389 | 15 408 | 30 902 | 12 203 |
| Driftsoverskudd, tilleggsnæringer | 52 609 | 50 329 | 54 433 | 39 499 | 76 347 |
| Driftsoverskudd, andre næringer | 71 150 | 33 514 | 15 862 | 22 252 | 20 859 |
| Lønnsinntekt | 248 708 | 250 496 | 289 901 | 289 516 | 324 446 |
| Pensjoner og sykepenger | 29 953 | 30 440 | 33 861 | 63 894 | 47 687 |
| Gevinst/utbytte verdipapir | 18 940 | 17 471 | 22 244 | 35 589 | 19 169 |
| Årlige erstatninger og lignende | 7 343 | 84 | 421 | 5 100 | 8 976 |
| Familiens arbeid på nyanlegg | 6 727 | 3 286 | 4 677 | 6 938 | 433 |
| Renteinntekter | 17 375 | 20 828 | 21 051 | 18 473 | 19 057 |
| - Renteutgifter | 67 429 | 69 778 | 99 912 | 121 256 | 123 905 |
| - Kårutgifter | 5 450 | 6 674 | 4 184 | 3 496 | 3 639 |
| Nettoinntekt | 789 486 | 761 900 | 839 490 | 863 952 | 909 445 |
| Privatforbruk ekskl. skatt | 421 040 | 458 547 | 491 587 | 591 936 | 517 525 |
| Betalte skatter | 181 780 | 183 481 | 227 190 | 225 615 | 207 472 |

Tabell 2f. Balanse og arbeidskapital pr 31.12. Melkeproduksjon flatbygder, 2010-2014

| | 2010 | 2011 | 2012 | 2013 | 2014 |
|------------------------------------|------------------|------------------|------------------|------------------|------------------|
| Kontanter og bankinnskudd | 451 743 | 542 063 | 556 872 | 602 268 | 646 906 |
| Andre krav | 410 218 | 393 296 | 518 846 | 461 280 | 411 678 |
| Omløpsmidler, jordbruk | 205 872 | 224 089 | 256 903 | 264 688 | 302 949 |
| Omløpsmidler, skogbruk | 179 | 0 | 0 | 0 | 182 |
| Omløpsmidler, tilleggsnæringer | 2 141 | 1 330 | 1 048 | 4 566 | 3 732 |
| Omløpsmidler, andre næringer | 195 339 | 230 935 | 492 707 | 623 333 | 376 492 |
| Omløpsmidler i alt | 1 265 492 | 1 391 713 | 1 826 376 | 1 956 135 | 1 741 939 |
| Anleggsmidler, jordbruk | 2 663 307 | 2 845 112 | 3 376 212 | 3 924 470 | 4 210 089 |
| Anleggsmidler, skogbruk | 225 351 | 240 982 | 254 767 | 349 293 | 312 285 |
| Anleggsmidler, tilleggsnæringer | 91 553 | 82 472 | 77 875 | 106 839 | 235 843 |
| Anleggsmidler, andre næringer | 53 071 | 97 076 | 116 111 | 61 982 | 66 043 |
| Privat hovedbygninger | 485 905 | 522 055 | 518 394 | 621 990 | 605 017 |
| Privat, annet | 143 337 | 138 809 | 146 641 | 134 397 | 213 545 |
| Anleggsmidler i alt | 3 662 524 | 3 926 506 | 4 490 000 | 5 198 971 | 5 642 822 |
| Eiendeler i alt | 4 928 016 | 5 318 219 | 6 316 376 | 7 155 106 | 7 384 761 |
| Eiendeler i jordbruket | 2 869 179 | 3 069 201 | 3 633 115 | 4 189 158 | 4 513 038 |
| Kortsiktig gjeld | 400 646 | 440 606 | 526 606 | 571 170 | 543 128 |
| Langsiktig gjeld | 1 688 969 | 1 763 354 | 2 125 857 | 2 678 254 | 2 872 737 |
| Gjeld i alt | 2 089 615 | 2 203 960 | 2 652 463 | 3 249 424 | 3 415 865 |
| Endring i året, kroner | -74 325 | -39 846 | 107 854 | 307 175 | 13 554 |
| Egenkapital | 2 838 401 | 3 114 259 | 3 663 913 | 3 905 681 | 3 968 896 |
| Egenkapitalprosent | 58 | 59 | 58 | 55 | 54 |
| Endring i året (sparing) | 223 090 | 141 563 | 240 511 | 197 178 | 146 666 |
| Arbeidskapital | 864 846 | 951 107 | 1 299 770 | 1 384 965 | 1 198 811 |
| Endring i året | 175 188 | 1 311 | 42 423 | 100 633 | 158 272 |
| 1) Kalkulasjonsrente | 3 % | 3 % | 3 % | 3 % | 3 % |
| Vederlag til arbeid og egenkapital | 489 244 | 518 755 | 633 468 | 612 090 | 682 595 |

Tabell 3a. Produksjonstekniske data og oppnådde priser. Melkeproduksjon andre bygder, 2010-2014

| | 2010 | 2011 | 2012 | 2013 | 2014 |
|---|---------|---------|---------|---------|---------|
| Antall bruk | 46 | 45 | 47 | 46 | 47 |
| Brukers alder | 50 | 49 | 48 | 49 | 48 |
| Arealfordeling og avling | | | | | |
| Korn, daa | 22,9 | 23,4 | 16,3 | 10,9 | 17,1 |
| Grovfôr, daa | 288,7 | 300,4 | 329,5 | 352,1 | 370,4 |
| Annet areal, daa | 0,0 | 0,0 | 0,9 | 1,1 | 0,9 |
| Jordbruksareal, daa | 311,6 | 323,8 | 346,7 | 364,1 | 388,4 |
| - herav leid areal, daa | 110,4 | 113,6 | 143,1 | 154,5 | 169,3 |
| Korn, FEm pr daa ¹⁾ | 327 | 210 | 227 | 167 | 331 |
| Grovfôr, FEm pr daa | 345 | 352 | 355 | 315 | 316 |
| Jordbruksareal, FEm pr daa | 344 | 345 | 349 | 311 | 318 |
| Husdyrproduksjon | | | | | |
| Antall årskyr | 19,3 | 20,1 | 22,1 | 22,9 | 23,5 |
| Kumelk, liter omsatt | 120 970 | 125 515 | 140 369 | 149 398 | 158 833 |
| Melkekvote | 123 545 | 126 979 | 146 101 | 153 420 | 168 867 |
| Produsert melk pr årsku, kg | 6 982 | 6 939 | 6 982 | 7 227 | 7 516 |
| Storfekjøtt, kg omsatt | 4 737 | 5 457 | 5 436 | 5 920 | 5 976 |
| Arbeidsforbruk, timer | | | | | |
| Bruker | 2 220 | 2 090 | 2 172 | 2 178 | 2 092 |
| Ektefelle | 415 | 425 | 400 | 450 | 491 |
| Barn under 17 år | 21 | 11 | 27 | 20 | 13 |
| Sum familie | 2 656 | 2 526 | 2 599 | 2 648 | 2 596 |
| Leid arbeid, betalt | 638 | 746 | 758 | 727 | 828 |
| Leid arbeid, ubetalt | 107 | 182 | 185 | 209 | 179 |
| Sum timer i jordbruket | 3 401 | 3 454 | 3 542 | 3 584 | 3 603 |
| Sum timer i skogbruket | 24 | 25 | 28 | 26 | 26 |
| Sum timer i tilleggsnæring | 96 | 115 | 138 | 121 | 100 |
| Familiens arbeid på nyanlegg | 53 | 56 | 24 | 91 | 53 |
| Familiens arb. i annen virksomhet i alt | 1 290 | 1 383 | 1 265 | 1 425 | 1 333 |
| Oppnådde priser | | | | | |
| Bygg, kr pr kg | 2,02 | 2,10 | 2,07 | 2,45 | 2,32 |
| Havre, kr pr kg | 1,83 | 1,85 | 2,03 | 2,15 | 0,00 |
| Kumelk, kr pr l | 4,40 | 4,51 | 4,79 | 4,75 | 5,00 |
| Kukjøtt, kr pr kg | 34,63 | 36,46 | 39,89 | 42,86 | 44,57 |
| Annet storfekjøtt, kr pr kg | 42,04 | 44,08 | 46,00 | 49,94 | 49,19 |

Tabell 3b. Nettoinvesteringer. Melkeproduksjon andre bygder, 2010-2014

| | 2010 | 2011 | 2012 | 2013 | 2014 |
|-------------------------------|---------------|---------------|----------------|----------------|----------------|
| Jord, grøfter og vannanlegg | 9 430 | 3 897 | 10 606 | 14 946 | 3 806 |
| Driftsbygninger | 10 319 | 35 825 | 75 245 | 232 081 | 114 812 |
| Maskiner og redskap | 45 852 | 22 579 | 58 229 | 70 957 | 43 782 |
| Melkekvote (ku og geit) | 7 444 | 5 765 | 6 946 | 3 756 | 22 391 |
| Sum nettoinvesteringer | 73 045 | 68 066 | 151 026 | 321 740 | 184 791 |

Tabell 3c. Produksjonsinntekter per bruk. Melkeproduksjon andre bygder, 2010-2014

| | 2010 | 2011 | 2012 | 2013 | 2014 |
|---|------------------|------------------|------------------|------------------|------------------|
| Korn | 15 024 | 8 576 | 9 598 | 3 766 | 9 196 |
| Andre planteprodukter | 14 178 | 15 689 | 19 878 | 24 653 | 32 554 |
| Planteprodukter i alt | 29 202 | 24 265 | 29 476 | 28 419 | 41 750 |
| Storfe, melk | 532 869 | 566 686 | 672 716 | 709 707 | 794 054 |
| Storfe, livdyr | 26 506 | 19 534 | 30 450 | 36 640 | 39 086 |
| Kuslakt | 78 686 | 89 789 | 105 878 | 120 595 | 118 755 |
| Annet storfeslakt | 128 215 | 156 368 | 156 940 | 184 188 | 172 597 |
| Andre inntekter, husdyrholdet | 3 280 | 3 631 | 4 203 | 7 446 | 6 294 |
| Husdyrprodukt i alt | 769 556 | 836 008 | 970 187 | 1 058 576 | 1 130 786 |
| Arealtilskudd grovfôr | 41 755 | 47 022 | 54 249 | 60 484 | 57 976 |
| Arealtilskudd korn | 3 055 | 3 645 | 3 703 | 1 246 | 2 530 |
| Kulturlandskapstilskudd | 55 476 | 58 456 | 60 553 | 59 856 | 67 292 |
| Produksjonstillegg, husdyr | 88 340 | 95 723 | 105 398 | 110 819 | 109 825 |
| Driftstillegg, grunntilskudd, distriktstilskudd | 153 392 | 169 927 | 192 906 | 209 458 | 228 238 |
| Refunderte avløserutgifter | 63 847 | 76 418 | 71 960 | 84 978 | 80 800 |
| Andre tilskudd | 49 108 | 55 432 | 60 746 | 69 595 | 73 597 |
| Bunnfradrag | -3 130 | -3 133 | -3 074 | -3 087 | -3 043 |
| Tilskudd i alt | 451 843 | 503 490 | 546 441 | 593 349 | 617 215 |
| Leieinntekter, traktor og redskap | 18 447 | 19 480 | 25 684 | 19 960 | 22 514 |
| Andre inntekter | 2 314 | 2 765 | 4 594 | 144 | 2 679 |
| Produksjonsinntekter i alt | 1 271 362 | 1 386 008 | 1 576 382 | 1 700 448 | 1 814 944 |

Tabell 3d. Kostnader per bruk. Melkeproduksjon andre bygder, 2010-2014

| | 2010 | 2011 | 2012 | 2013 | 2014 |
|--|----------------|------------------|------------------|------------------|------------------|
| Kraftfôr | 199 420 | 215 720 | 259 586 | 282 796 | 309 714 |
| Andre førkostnader inkl. beiteleie | 34 999 | 22 848 | 23 370 | 31 103 | 46 111 |
| Såvarer | 8 780 | 10 590 | 11 978 | 12 783 | 14 422 |
| Handelsgjødsel og kalk | 39 125 | 52 153 | 56 941 | 57 753 | 70 105 |
| Plantevernmidler | 2 266 | 2 613 | 2 512 | 2 365 | 2 258 |
| Konserveringsmidler | 5 765 | 8 693 | 9 714 | 10 793 | 10 119 |
| Andre forbruksartikler m.v. | 68 016 | 77 495 | 91 044 | 94 797 | 106 809 |
| Kjøp av dyr | 23 448 | 30 892 | 28 317 | 33 688 | 37 397 |
| Sum variable kostnader | 381 819 | 421 004 | 483 462 | 526 078 | 596 935 |
| Leid arbeid | 107 172 | 123 730 | 128 862 | 136 270 | 159 874 |
| Drivstoff | 29 767 | 38 436 | 42 930 | 41 334 | 43 025 |
| Vedl.h. jord, veger, grøfter og vannanl. | 8 528 | 12 029 | 14 982 | 16 499 | 15 956 |
| Vedl.h. driftsbygninger | 41 592 | 46 129 | 45 869 | 51 284 | 57 239 |
| Vedl.h. traktor og maskiner | 58 968 | 67 146 | 64 035 | 62 242 | 72 851 |
| Avskr. jord, veger, grøfter og vannanl. | 961 | 1 090 | 1 281 | 1 233 | 1 157 |
| Avskr. Driftsbygninger | 51 252 | 59 010 | 72 195 | 84 530 | 100 617 |
| Avskr. Traktor og maskiner | 50 367 | 58 741 | 65 793 | 73 133 | 81 605 |
| Maskinleie | 40 838 | 46 959 | 48 856 | 69 385 | 68 106 |
| Andre faste kostnader | 129 520 | 132 369 | 136 740 | 150 926 | 161 040 |
| Sum faste kostnader | 518 965 | 585 639 | 621 543 | 686 836 | 761 470 |
| Kostnader i alt | 900 784 | 1 006 643 | 1 105 005 | 1 212 914 | 1 358 405 |
| Netto mek.kostnader pr FEm totalavl. | 1,63 | 1,86 | 1,77 | 2,18 | 2,15 |
| Netto mek.kostn. pr liter omsatt melk | 1,45 | 1,66 | 1,53 | 1,65 | 1,67 |
| Netto mekaniseringskostnader pr daa | 561 | 642 | 618 | 677 | 683 |

Tabell 3e. Resultatregning. Melkeproduksjon andre bygder, 2010-2014

| | 2010 | 2011 | 2012 | 2013 | 2014 |
|---|----------------|----------------|----------------|----------------|----------------|
| Driftsoverskudd | 370 578 | 379 365 | 471 377 | 487 534 | 456 539 |
| - Renter av jordbruksaktiva ¹⁾ | 61 789 | 70 576 | 82 324 | 88 638 | 103 592 |
| Familiens arbeidsfortjeneste | 308 789 | 308 789 | 389 053 | 398 896 | 352 947 |
| Familiens arbeidsfortjeneste pr årsverk | 206 195 | 210 382 | 257 831 | 257 600 | 234 662 |
| Lønnsevne | 415 961 | 432 519 | 517 915 | 535 166 | 512 821 |
| Lønnsevne pr. time | 122,31 | 125,22 | 146,22 | 149 | 142 |
| Vederlag til arbeid og egenkap. pr årsv. | 240 692 | 250 974 | 289 805 | 298 105 | 287 000 |
| Vederl. til fam. arb.og egenkap. pr årsv. | 224 705 | 235 813 | 283 311 | 285 961 | 266 340 |
| Regnskapssammendrag | | | | | |
| Driftsoverskudd, jordbruk | 370 578 | 379 365 | 471 377 | 487 534 | 456 539 |
| Driftsoverskudd, skogbruk | 15 374 | 25 066 | 20 208 | 27 029 | 14 115 |
| Driftsoverskudd, tilleggsnæringer | 38 645 | 27 278 | 43 240 | 53 114 | 32 197 |
| Driftsoverskudd, andre næringer | 35 930 | 32 642 | 30 136 | 26 403 | 22 220 |
| Lønnsinntekt | 275 189 | 312 400 | 299 107 | 333 789 | 345 030 |
| Pensjoner og sykepenger | 23 064 | 35 254 | 30 331 | 29 716 | 48 048 |
| Gevinst/utbytte verdipapir | 15 138 | 6 421 | 8 816 | 4 796 | 10 786 |
| Årlige erstatninger og lignende | 4 537 | 4 568 | 2 593 | 3 424 | 2 369 |
| Familiens arbeid på nyanlegg | 8 605 | 9 253 | 4 126 | 15 903 | 9 563 |
| Renteinntekter | 11 204 | 17 998 | 20 109 | 22 438 | 21 661 |
| - Renteutgifter | 52 945 | 50 028 | 65 448 | 69 606 | 88 272 |
| - Kårutgifter | 12 702 | 13 636 | 13 930 | 13 958 | 12 322 |
| Nettoinntekt | 732 617 | 786 581 | 850 665 | 920 582 | 861 934 |
| Privatforbruk ekskl. skatt | 407 954 | 437 628 | 492 658 | 528 939 | 204 838 |
| Betalte skatter | 166 547 | 170 973 | 199 063 | 238 866 | 232 739 |

Tabell 3f. Balanse og arbeidskapital pr 31.12. Melkeproduksjon andre bygger, 2010-2014

| | 2010 | 2011 | 2012 | 2013 | 2014 |
|------------------------------------|------------------|------------------|------------------|------------------|------------------|
| Kontanter og bankinnskudd | 526 572 | 680 348 | 657 119 | 745 369 | 758 006 |
| Andre krav | 243 002 | 273 997 | 269 415 | 360 205 | 336 998 |
| Omløpsmidler, jordbruk | 192 910 | 214 943 | 227 703 | 243 838 | 257 399 |
| Omløpsmidler, skogbruk | 435 | 267 | 208 | 551 | 437 |
| Omløpsmidler, tilleggsnæringer | 5 078 | 5 858 | 4 825 | 3 674 | 3 243 |
| Omløpsmidler, andre næringer | 114 106 | 111 025 | 113 237 | 191 534 | 206 368 |
| Omløpsmidler i alt | 1 082 103 | 1 286 438 | 1 272 507 | 1 545 171 | 1 562 451 |
| Anleggsmidler, jordbruk | 1 904 239 | 2 184 079 | 2 610 440 | 2 886 128 | 3 299 771 |
| Anleggsmidler, skogbruk | 185 866 | 201 594 | 293 159 | 282 113 | 291 855 |
| Anleggsmidler, tilleggsnæringer | 121 894 | 128 730 | 136 022 | 133 247 | 181 491 |
| Anleggsmidler, andre næringer | 47 097 | 46 530 | 54 809 | 59 594 | 57 283 |
| Privat hovedbygninger | 510 569 | 555 119 | 603 613 | 734 212 | 772 360 |
| Privat, annet | 205 402 | 209 901 | 188 517 | 198 503 | 213 558 |
| Anleggsmidler i alt | 2 975 067 | 3 325 953 | 3 886 560 | 4 293 797 | 4 816 318 |
| Eiendeler i alt | 4 057 170 | 4 612 391 | 5 159 067 | 5 838 968 | 6 378 769 |
| Eiendeler i jordbruket | 2 097 149 | 2 399 022 | 2 838 143 | 3 129 966 | 3 557 170 |
| Kortsiktig gjeld | 258 366 | 251 986 | 316 153 | 459 304 | 406 391 |
| Langsiktig gjeld | 1 166 306 | 1 167 190 | 1 493 936 | 1 694 494 | 2 133 590 |
| Gjeld i alt | 1 424 672 | 1 419 176 | 1 810 089 | 2 153 798 | 2 539 981 |
| Endring i året, kroner | 6 352 | 14 389 | 135 387 | 298 263 | 153 297 |
| Egenkapital | 2 632 498 | 3 193 215 | 3 348 978 | 3 685 170 | 3 838 788 |
| Egenkapitalprosent | 65 | 69 | 65 | 63 | 60 |
| Endring i året (sparing) | 170 318 | 201 604 | 254 325 | 337 993 | 187 062 |
| Arbeidskapital | 823 737 | 1 034 452 | 956 354 | 1 085 867 | 1 156 060 |
| Endring i året | 35 988 | 101 783 | 121 006 | 109 215 | 163 990 |
| 1) Kalkulasjonsrente | 3,0 % | 3,0 % | 3,0 % | 3,0 % | 3,0 % |
| Vederlag til arbeid og egenkapital | 443 | 469 | 556 | 579 083 | 560 467 |
| | 682 | 845 | 362 | | |

Tabell 4a. Produksjonstekniske data og oppnådde priser. Kombinerte korn- /svinebruk flatbygder, 2010-2014

| | 2010 | 2011 | 2012 | 2013 | 2014 |
|---|--------|--------|--------|--------|--------|
| Antall bruk | 23 | 22 | 23 | 21 | 19 |
| Brukers alder | 49 | 47 | 48 | 49 | 51 |
| Arealfordeling og avling | | | | | |
| Bygg, daa | 108,7 | 106,9 | 179,4 | 180,8 | 87,4 |
| Havre, daa | 70,0 | 46,7 | 38,5 | 73,1 | 62,1 |
| Hvete, daa | 165,0 | 175,3 | 140,3 | 101,2 | 195,7 |
| Annet korn, daa | 21,0 | 22,8 | 22,8 | 17,7 | 22,8 |
| Oljefrø og erter, daa | 38,8 | 24,9 | 30,4 | 24,5 | 31,5 |
| Korn i alt, daa | 403,5 | 376,6 | 387,2 | 397,3 | 399,6 |
| Grovfôr, daa | 20,0 | 17,2 | 17,4 | 21,0 | 20,7 |
| Annet areal i alt, daa | 29,7 | 25,9 | 18,3 | 23,2 | 32,1 |
| Jordbruksareal, daa | 453,2 | 419,7 | 422,9 | 441,5 | 452,4 |
| - herav leid areal, daa | 189,4 | 177,4 | 192,2 | 205,1 | 218,4 |
| Bygg, kg pr daa | 443 | 394 | 397 | 291 | 459 |
| Havre, kg pr daa | 506 | 330 | 510 | 412 | 412 |
| Hvete, kg pr daa | 489 | 432 | 409 | 399 | 485 |
| Oljefrø og erter, kg pr daa | 286 | 195 | 198 | 148 | 266 |
| Korn ialt, FEm pr daa ¹⁾ | 450 | 385 | 393 | 326 | 456 |
| Grovfôr, FEm pr daa | 330 | 240 | 163 | 246 | 238 |
| Jordbruksareal, FEm pr daa | 420 | 357 | 370 | 314 | 420 |
| Husdyrproduksjon | | | | | |
| Antall avlsgriser | 35 | 41 | 41 | 41 | 37 |
| Antall smågriskull | 103 | 108 | 96 | 102 | 98 |
| Salgbare smågriser | 1 233 | 1 227 | 1 255 | 1280 | 199 |
| Antall smågris omsatt | 756 | 756 | 876 | 899 | 937 |
| Svinekjøtt slaktegris, kg omsatt | 51 600 | 52 692 | 48 653 | 44 350 | 44 357 |
| Arbeidsforbruk, timer | | | | | |
| Bruker | 1 901 | 1 933 | 1 861 | 1 800 | 1 700 |
| Ektefelle | 523 | 474 | 581 | 438 | 397 |
| Barn under 17 år | 0 | 0 | 1 | 0 | 0 |
| Sum familie | 2 424 | 2 407 | 2 443 | 2 238 | 2 097 |
| Leid arbeid, betalt | 714 | 667 | 569 | 563 | 561 |
| Leid arbeid, ubetalt | 76 | 70 | 99 | 162 | 127 |
| Sum timer i jordbruket | 3 214 | 3 144 | 3 111 | 2 963 | 2 785 |
| Sum timer i skogbruket | 24 | 17 | 9 | 12 | 16 |
| Sum timer i tilleggsnæring | 200 | 199 | 188 | 139 | 212 |
| Familiens arbeid på nyanlegg | 0 | 50 | 4 | 7 | 14 |
| Familiens arb. i annen virksomhet i alt | 1 243 | 1 463 | 1 532 | 1 371 | 1 361 |
| Oppnådde priser | | | | | |
| Bygg, kr pr kg | 2,09 | 2,13 | 2,18 | 2,42 | 2,61 |
| Havre, kr pr kg | 1,95 | 1,96 | 2,08 | 2,21 | 2,28 |
| Hvete, kr pr kg | 2,30 | 2,28 | 2,41 | 2,65 | 2,80 |
| Oljefrø og erter, kr pr kg | 4,46 | 0,00 | 0,00 | 4,23 | 5,75 |
| Smågris for salg, kr pr stk. | 912 | 945 | 942 | 867 | 949 |
| Svinekjøtt slaktegris, kr pr kg | 23,04 | 24,33 | 24,80 | 23,96 | 25,35 |

Tabell 4b. Nettoinvesteringer. Kombinerte korn- /svinebruk flatbygder, 2010-2014

| | 2010 | 2011 | 2012 | 2013 | 2014 |
|-------------------------------|----------------|----------------|----------------|----------------|-----------------|
| Jord, grøfter og vannanlegg | 42 266 | 53 282 | 37 567 | 27 981 | 14 459 |
| Driftsbygninger | 288 176 | 57 002 | 64 464 | -105 774 | -129 507 |
| Maskiner og redskap | 17 312 | 45 723 | 45 798 | 14 052 | -65 919 |
| Sum nettoinvesteringer | 347 754 | 156 007 | 147 829 | -63 741 | -180 967 |

Tabell 4c. Produksjonsinntekter per bruk. Kombinerte korn- /svinebruk flatbygder, 2010-2014

| | 2010 | 2011 | 2012 | 2013 | 2014 |
|-----------------------------------|------------------|------------------|------------------|------------------|------------------|
| Bygg | 96 243 | 89 467 | 154 692 | 130 655 | 103 585 |
| Havre | 69 672 | 31 276 | 40 610 | 65 960 | 58 848 |
| Hvete | 187 055 | 171 609 | 146 200 | 108 239 | 272 953 |
| Annet korn og oljefrø | 55 593 | 30 573 | 19 511 | 29 111 | 87 365 |
| Andre planteprodukter | 74 792 | 49 808 | 46 620 | 51 173 | 16 207 |
| Planteprodukter i alt | 483 355 | 372 733 | 407 633 | 385 138 | 538 958 |
| Smågriser | 681 005 | 738 651 | 806 868 | 785 339 | 901 100 |
| Slaktegriser | 1 234 057 | 1 299 398 | 1 204 917 | 1 045 391 | 1 139 629 |
| Avlsgriser | 93 349 | 100 305 | 59 882 | 64 065 | 80 829 |
| Andre inntekter, husdyrholdet | 8 650 | 10 768 | -375 | 5 053 | 2 694 |
| Husdyrprodukt i alt | 2 017 061 | 2 149 122 | 2 071 292 | 1 899 848 | 2 124 252 |
| Arealtilskudd, grovfôr | 1 280 | 1 372 | 1 516 | 1 476 | 2 113 |
| Arealtilskudd, korn | 52 892 | 51 896 | 49 565 | 52 779 | 59 761 |
| Kulturlandskapstilskudd | 83 680 | 82 838 | 75 545 | 79 205 | 86 752 |
| Produksjonstillegg, husdyr | 44 282 | 31 619 | 28 041 | 29 052 | 33 112 |
| Refunderte avløserutgifter | 53 128 | 58 638 | 52 469 | 63 707 | 59 546 |
| Andre tilskudd | 25 786 | 21 657 | 27 625 | 32 836 | 38 802 |
| Bunnfradrag | -3 087 | -3 000 | -4 473 | -3 048 | -3 000 |
| Tilskudd i alt | 257 961 | 245 020 | 230 288 | 256 007 | 277 086 |
| Leieinntekter, traktor og redskap | 19 555 | 24 070 | 19 165 | 20 741 | 33 864 |
| Andre inntekter | 3 393 | 6 370 | 5 942 | 27 774 | 20 901 |
| Produksjonsinntekter i alt | 2 781 325 | 2 797 315 | 2 734 320 | 2 589 508 | 2 995 061 |
| Tilskudd i % av prod. Innt. | 9 % | 9 % | 8 % | 10 % | 9 % |

Tabell 4d. Kostnader per bruk. Kombinerte korn- /svinebruk flatbygder, 2010-2014

| | 2010 | 2011 | 2012 | 2013 | 2014 |
|--|------------------|------------------|------------------|------------------|------------------|
| Kraftfôr | 876 416 | 894 322 | 865 045 | 879 316 | 899 282 |
| Andre fôrkostnader inkl. beiteleie | 2 551 | 3 029 | 1 030 | 2 474 | 2 331 |
| Såvarer | 40 116 | 36 785 | 45 539 | 49 748 | 40 017 |
| Handelsgjødsel og kalk | 68 371 | 65 196 | 71 928 | 73 289 | 92 561 |
| Plantevernmidler | 32 024 | 37 008 | 30 894 | 28 128 | 42 715 |
| Konserveringsmidler | 753 | 1 898 | 1 860 | 415 | 491 |
| Andre forbruksartikler m.v. | 102 293 | 113 117 | 96 770 | 102 562 | 105 319 |
| Kjøp av gris | 231 479 | 268 816 | 235 993 | 259 170 | 294 148 |
| Kjøp av andre husdyr | 1 806 | 0 | 0 | 0 | 0 |
| Sum variable kostnader | 1 355 809 | 1 420 171 | 1 349 059 | 1 395 102 | 1 476 864 |
| Leid arbeid | 114 080 | 115 790 | 108 174 | 96 929 | 100 560 |
| Drivstoff | 47 290 | 44 702 | 42 689 | 48 285 | 42 759 |
| Vedl.h. jord, veger, grøfter og vannanl. | 18 695 | 14 877 | 24 337 | 27 173 | 13 926 |
| Vedl.h. driftsbygninger | 53 579 | 50 326 | 50 765 | 44 598 | 47 206 |
| Vedl.h. traktor og maskiner | 82 244 | 79 454 | 61 394 | 62 470 | 68 640 |
| Avskr. jord, veger, grøfter og vannanl. | 1 693 | 1 681 | 1 654 | 1 087 | 882 |
| Avskr. driftsbygninger | 152 810 | 177 614 | 175 263 | 177 886 | 188 098 |
| Avskr. traktor og maskiner | 62 064 | 68 615 | 67 054 | 71 456 | 72 307 |
| Maskinleie | 72 921 | 67 573 | 66 597 | 85 197 | 84 344 |
| Leie av dyr | 171 343 | 138 980 | 171 343 | 169 271 | 147 022 |
| Andre faste kostnader | 243 172 | 403 719 | 246 583 | 252 668 | 266 199 |
| Sum faste kostnader | 1 019 891 | 1 163 331 | 1 015 853 | 1 037 020 | 1 031 943 |
| Kostnader i alt | 2 375 700 | 2 583 502 | 2 364 912 | 2 432 122 | 2 508 807 |
| Netto mek.kostnader pr FEm totalavl. | 1,36 | 1,69 | 1,51 | 1,91 | 1,33 |
| Netto mekaniseringskostnader pr daa | 573 | 602 | 558 | 599 | 557 |

Tabell 4e. Resultatregning. Kombinerte korn- /svinebruk flatbygder, 2010-2014

| | 2010 | 2011 | 2012 | 2013 | 2014 |
|---|----------------|----------------|----------------|----------------|----------------|
| Driftsoverskudd | 405 625 | 213 813 | 369 408 | 157 386 | 486 254 |
| - Renter av jordbruksaktiva ¹⁾ | 124 656 | 147 030 | 142 638 | 146 788 | 147 820 |
| Familiens arbeidsfortjeneste | 280 969 | 66 783 | 226 770 | 10 598 | 338 434 |
| Familiens arbeidsfortjeneste pr årsverk | 207 355 | 49 743 | 164 591 | 8 147 | 280 760 |
| Lønnsevne | 395 049 | 182 573 | 334 944 | 107 527 | 438 994 |
| Lønnsevne pr. time | 122,92 | 58,07 | 107,66 | 36,29 | 157,63 |
| Vederlag til arbeid og egenkap. pr årsv. | 242 717 | 199 881 | 209 867 | 81 410 | 306 919 |
| Vederl. til fam. arb.og egenkap. pr årsv. | 227 846 | 167 458 | 178 331 | 25 994 | 300 916 |
| Regnskapssammendrag | | | | | |
| Driftsoverskudd, jordbruk | 405 625 | 213 813 | 369 408 | 157 386 | 486 254 |
| Driftsoverskudd, skogbruk | 15 860 | 22 184 | 12 538 | 18 580 | 18 846 |
| Driftsoverskudd, tilleggsnæringer | 71 331 | 61 577 | 47 274 | 59 537 | 77 037 |
| Driftsoverskudd, andre næringer | 35 172 | 53 916 | 42 809 | 57 262 | 45 615 |
| Lønnsinntekt | 336 733 | 368 977 | 427 075 | 407 579 | 426 486 |
| Pensjoner og sykepenger | 37 491 | 17 088 | 21 539 | 23 907 | 8 021 |
| Gevinst/utbytte verdipapir | 13 762 | 10 452 | 13 335 | 20 451 | 20 169 |
| Årlige erstatninger og lignende | 2 050 | 2 325 | 2 536 | 2 427 | 1 480 |
| Familiens arbeid på nyanlegg | 0 | 8 702 | 786 | 1 233 | 2 710 |
| Renteinntekter | 15 173 | 23 421 | 22 285 | 25 544 | 30 638 |
| - Renteutgifter | 152 676 | 196 773 | 196 063 | 199 822 | 206 455 |
| - Kårutgifter | 4 500 | 6 011 | 7 343 | 9 243 | 9 283 |
| Nettoinntekt | 776 021 | 579 671 | 756 179 | 564 841 | 901 518 |
| Privatforbruk ekskl. skatt | 515 807 | 635 671 | 548 258 | 551 939 | 518 463 |
| Betalte skatter | 230 445 | 183 730 | 246 218 | 251 858 | 237 179 |

Tabell 4f. Balanse og arbeidskapital pr 31.12. Kombinerte korn- /svinebruk flatbygder, 2010-2014

| | 2010 | 2011 | 2012 | 2013 | 2014 |
|------------------------------------|------------------|------------------|------------------|------------------|------------------|
| Kontanter og bankinnskudd | 545 026 | 683 495 | 694 083 | 697 011 | 1 021 426 |
| Andre krav | 310 038 | 246 245 | 289 259 | 332 789 | 409 740 |
| Omløpsmidler, jordbruk | 544 063 | 570 961 | 534 323 | 505 068 | 601 851 |
| Omløpsmidler, skogbruk | 3 043 | 3 523 | 5 768 | 2 379 | 174 |
| Omløpsmidler, tilleggsnæringer | 3 811 | 5 780 | 6 411 | 3 752 | 3 132 |
| Omløpsmidler, andre næringer | 216 589 | 195 568 | 303 254 | 423 611 | 583 609 |
| Omløpsmidler i alt | 1 622 570 | 1 705 572 | 1 833 098 | 1 964 610 | 2 619 932 |
| Anleggsmidler, jordbruk | 3 800 607 | 4 431 585 | 4 295 893 | 4 329 600 | 4 286 147 |
| Anleggsmidler, skogbruk | 181 517 | 207 415 | 197 883 | 216 700 | 180 111 |
| Anleggsmidler, tilleggsnæringer | 249 187 | 193 677 | 142 840 | 202 615 | 142 096 |
| Anleggsmidler, andre næringer | 117 220 | 205 454 | 212 638 | 340 917 | 363 340 |
| Privat hovedbygninger | 624 625 | 930 598 | 881 633 | 707 463 | 705 962 |
| Privat, annet | 422 336 | 355 603 | 441 122 | 436 691 | 460 343 |
| Anleggsmidler i alt | 5 395 492 | 6 324 332 | 6 172 009 | 6 233 986 | 6 137 999 |
| Eiendeler i alt | 7 018 062 | 8 029 904 | 8 005 107 | 8 198 596 | 8 757 931 |
| Eiendeler i jordbruket | 4 344 670 | 5 002 546 | 4 830 216 | 4 834 668 | 4 887 998 |
| Kortsiktig gjeld | 854 104 | 987 474 | 955 891 | 993 096 | 954 534 |
| Langsiktig gjeld | 3 430 794 | 4 181 284 | 4 110 300 | 4 167 757 | 3 897 895 |
| Gjeld i alt | 4 284 898 | 5 168 758 | 5 066 191 | 5 160 853 | 4 852 429 |
| Endring i året, kroner | 502 501 | 389 414 | 328 851 | -28 358 | -226 508 |
| Egenkapital | 2 733 164 | 2 861 146 | 2 938 916 | 3 037 743 | 3 905 502 |
| Egenkapitalprosent | 39 | 36 | 37 | 37 | 45 |
| Endring i året (sparing) | 52 479 | 137 831 | 45 441 | -130 073 | 531 773 |
| Arbeidskapital | 768 466 | 718 098 | 877 207 | 971 514 | 1 665 398 |
| Endring i året | -24 124 | -11 327 | 177 321 | -40 009 | 602 666 |
| 1) Kalkulasjonsrente | 3,0% | 3,0% | 3,0% | 3,0% | 3,0% |
| Vederlag til arbeid og egenkapital | 422 815 | 340 610 | 353 874 | 130 742 | 463 290 |

Tabell 5a. Produksjonstekniske data og oppnådde priser. Kornproduksjon flatbygder, 2010-2014

| | 2010 | 2011 | 2012 | 2013 | 2014 |
|---|-------|-------|-------|-------|-------|
| Antall bruk | 63 | 69 | 67 | 64 | 67 |
| Brukers alder | 49 | 50 | 50 | 51 | 52 |
| Arealfordeling og avling | | | | | |
| Bygg, daa | 133,6 | 151,2 | 162,2 | 198,1 | 133,4 |
| Havre, daa | 100,2 | 93,0 | 93,9 | 94,1 | 99,9 |
| Hvete, daa | 119,1 | 102,8 | 98,1 | 111,4 | 155,5 |
| Annet korn, daa | 8,7 | 3,9 | 3,9 | 4,4 | 10,9 |
| Oljefrø og erter, daa | 22,0 | 18,6 | 22,2 | 13,2 | 22,2 |
| Korn i alt, daa | 383,6 | 369,5 | 376,5 | 421,2 | 421,9 |
| Grovfôr, daa | 7,4 | 9,2 | 9,4 | 11,2 | 12,1 |
| Annet areal i alt, daa | 5,3 | 8,3 | 11,8 | 11,5 | 9,7 |
| Jordbruksareal, daa | 396,3 | 387,0 | 397,7 | 443,9 | 443,7 |
| - herav leid areal, daa | 108,4 | 105,2 | 114,9 | 153,2 | 164,8 |
| Bygg, kg pr daa | 452 | 402 | 395 | 360 | 465 |
| Havre, kg pr daa | 446 | 425 | 411 | 358 | 448 |
| Hvete, kg pr daa | 487 | 396 | 420 | 425 | 510 |
| Oljefrø og erter, kg pr daa | 182 | 217 | 169 | 188 | 328 |
| Korn ialt, FEm pr daa ¹⁾ | 429 | 376 | 375 | 357 | 459 |
| Grovfôr, FEm pr daa | 279 | 235 | 290 | 190 | 348 |
| Jordbruksareal, FEm pr daa | 421 | 367 | 367 | 348 | 448 |
| Arbeidsforbruk, timer | | | | | |
| Bruker | 660 | 637 | 664 | 669 | 725 |
| Ektefelle | 53 | 41 | 43 | 39 | 35 |
| Barn under 17 år | 4 | 1 | 2 | 1 | 2 |
| Sum familie | 717 | 679 | 709 | 709 | 762 |
| Leid arbeid, betalt | 26 | 20 | 27 | 51 | 56 |
| Leid arbeid, ubetalt | 45 | 41 | 47 | 43 | 42 |
| Sum timer i jordbruket | 788 | 740 | 783 | 803 | 860 |
| Sum timer i skogbruket | 28 | 45 | 19 | 19 | 25 |
| Sum timer i tilleggsnæring | 134 | 125 | 104 | 120 | 125 |
| Familiens arbeid på nyanlegg | 4 | 7 | 5 | 17 | 19 |
| Familiens arb. i annen virksomhet i alt | 2 208 | 2 235 | 2 261 | 2109 | 2 098 |
| Oppnådde priser | | | | | |
| Bygg, kr pr kg | 2,08 | 2,16 | 2,23 | 2,41 | 2,57 |
| Havre, kr pr kg | 1,88 | 1,89 | 2,02 | 2,07 | 2,19 |
| Hvete, kr pr kg | 2,17 | 2,28 | 2,40 | 2,64 | 2,73 |

Tabell 5b. Nettoinvesteringer. Kornproduksjon flatbygder, 2010-2014

| | 2010 | 2011 | 2012 | 2013 | 2014 |
|-------------------------------|---------------|---------------|---------------|----------------|---------------|
| Jord, grøfter og vannanlegg | 8 813 | 25 788 | 14 810 | 10 233 | 39 688 |
| Driftsbygninger | -7 127 | -8 674 | -18 618 | -3 520 | 12 685 |
| Maskiner og redskap | -4 732 | 20 693 | 17 093 | -41 606 | 6 376 |
| Sum nettoinvesteringer | -3 046 | 37 807 | 13 285 | -34 893 | 58 749 |

Tabell 5c. Produksjonsinntekter per bruk. Kornproduksjon flatbygder, 2010-2014

| | 2010 | 2011 | 2012 | 2013 | 2014 |
|-----------------------------------|----------------|----------------|----------------|----------------|----------------|
| Bygg | 122 622 | 132 778 | 143 202 | 175 336 | 155 998 |
| Havre | 86 228 | 80 830 | 72 884 | 68 133 | 98 679 |
| Hvete | 130 870 | 92 209 | 103 777 | 128 327 | 218 762 |
| Annet korn og oljefrø | 27 755 | 15 946 | 17 130 | 15 859 | 48 636 |
| Andre planteprodukter | 10 123 | 11 565 | 10 859 | 13 316 | 18 265 |
| Planteprodukter i alt | 377 598 | 333 328 | 347 852 | 400 971 | 540 340 |
| Husdyrprodukt i alt | 241 | 905 | 498 | 426 | 496 |
| Arealtilskudd, grovfôr | 498 | 625 | 576 | 594 | 1 058 |
| Arealtilskudd, korn | 48 411 | 48 325 | 53 525 | 57 246 | 63 415 |
| Kulturlandskapstillskudd | 75 502 | 72 698 | 73 715 | 81 794 | 85 434 |
| Produksjonstillegg, husdyr | 220 | 575 | 258 | 613 | 810 |
| Refunderte avløserutgifter | 184 | 0 | 268 | 859 | 1 305 |
| Andre tilskudd | 20 318 | 19 635 | 20 765 | 27 991 | 38 421 |
| Bunnfradrag | -3 048 | -3 014 | -3 004 | -3 031 | -2 955 |
| Tilskudd i alt | 142 085 | 138 844 | 146 103 | 166 066 | 187 488 |
| Leieinntekter, traktor og redskap | 16 347 | 15 788 | 19 891 | 28 348 | 26 967 |
| Andre inntekter | 8 543 | 6 892 | 8 852 | 8 861 | 5 772 |
| Produksjonsinntekter i alt | 544 814 | 495 757 | 523 196 | 604 672 | 761 063 |

Tabell 5d. Kostnader per bruk. Kornproduksjon flatbygder, 2010-2014

| | 2010 | 2011 | 2012 | 2013 | 2014 |
|--|----------------|----------------|----------------|----------------|----------------|
| Fôrkostnader i alt | 307 | 634 | 952 | 913 | 1 017 |
| Såvarer | 32 737 | 33 367 | 39 587 | 47184 | 40 822 |
| Handelsgjødsel og kalk | 60 510 | 74 059 | 73 705 | 94 150 | 92 969 |
| Plantevernmidler | 23 979 | 25 146 | 25 154 | 29 844 | 30 672 |
| Konserveringsmidler | 0 | 0 | 0 | 0 | 0,00 |
| Andre forbruksartikler m.v. | 4 497 | 5 442 | 4 965 | 7 417 | 6 246 |
| Kjøp av dyr | 0 | 1 022 | 629 | 18 | 158 |
| Sum variable kostnader | 122 030 | 139 670 | 144 992 | 179 526 | 171 884 |
| Leid arbeid | 3 821 | 2 516 | 4 388 | 9514 | 10 543 |
| Drivstoff | 28 235 | 32 904 | 38 336 | 41 100 | 36 339 |
| Vedl.h. jord, veger, grøfter og vannanl. | 10 634 | 8 380 | 12 612 | 13 141 | 12 067 |
| Vedl.h. driftsbygninger | 18 026 | 15 240 | 12 016 | 17 763 | 19 093 |
| Vedl.h. traktor og maskiner | 36 865 | 39 510 | 39 375 | 37 801 | 44 634 |
| Avskr. jord, veger, grøfter og vannanl. | 1 433 | 1 553 | 1 481 | 2 171 | 1 745 |
| Avskr. driftsbygninger | 31 325 | 31 355 | 32 532 | 36 088 | 33 358 |
| Avskr. traktor og maskiner | 52 753 | 52 790 | 55 373 | 57 625 | 65 392 |
| Maskinleie | 27 134 | 27 183 | 26 512 | 34 554 | 51 255 |
| Andre faste kostnader | 93 303 | 91 262 | 97 305 | 115 988 | 117 393 |
| Sum faste kostnader | 303 529 | 302 693 | 319 930 | 365 745 | 391 819 |
| Kostnader i alt | 425 559 | 442 363 | 464 922 | 545 271 | 563 703 |
| Netto mek.kostnader pr FEm totalavl. | 0,85 | 1,05 | 1,05 | 1,02 | 0,93 |
| Netto mekaniseringskostnader pr daa | 358 | 386 | 385 | 355 | 419 |

Tabell 5e. Resultatregning. Kornproduksjon flatbygder, 2010-2014

| | 2010 | 2011 | 2012 | 2013 | 2014 |
|---|----------------|----------------|----------------|----------------|------------------|
| Driftsoverskudd | 119 255 | 53 394 | 58 274 | 59 401 | 197 360 |
| - Renter av jordbruksaktiva ¹⁾ | 53 649 | 52 030 | 54 295 | 59 956 | 59 519 |
| Familiens arbeidsfortjeneste | 65 606 | 1 364 | 3 979 | -555 | 137 841 |
| Familiens arbeidsfortjeneste pr årsverk | 158 849 | 3 495 | 9 711 | -1 362 | 316 314 |
| Lønnsevne | 69 427 | 3 880 | 8 367 | 8 959 | 148 384 |
| Lønnsevne pr. time | 88,11 | 5,24 | 10,69 | 11,16 | 172,54 |
| Vederlag til arbeid og egenkap. pr årsv. | 229 459 | 75 343 | 77 971 | 90 256 | 381 731 |
| Vederl. til fam. arb.og egenkap. pr årsv. | 228 037 | 70 989 | 70 047 | 73 035 | 384 125 |
| Regnskapssammendrag | | | | | |
| Driftsoverskudd, jordbruk | 119 255 | 53 394 | 58 274 | 59 401 | 197 360 |
| Driftsoverskudd, skogbruk | 25 325 | 6 324 | 23 823 | 395 | 65 850 |
| Driftsoverskudd, tilleggsnæringer | 45 968 | 47 840 | 33 851 | 47 033 | 55 590 |
| Driftsoverskudd, andre næringer | 74 027 | 80 818 | 58 874 | 79 669 | 71 111 |
| Lønnsinntekt | 511 124 | 541 039 | 577 609 | 583 642 | 595 747 |
| Pensjoner og sykepenger | 39 449 | 32 090 | 44 652 | 71 220 | 88 532 |
| Gevinst/utbytte verdipapir | 14 550 | 96 597 | 65 983 | 41 303 | 41 693 |
| Årlige erstatninger og lignende | 3 376 | 8 030 | 6 774 | 11 026 | 22 289 |
| Familiens arbeid på nyanlegg | 685 | 1 263 | 805 | 3 229 | 3 700 |
| Renteinntekter | 12 896 | 15 543 | 15 165 | 23 271 | 25 193 |
| - Renteutgifter | 56 218 | 60 274 | 68 684 | 71 206 | 74 642 |
| - Kårutgifter | 7 321 | 8 489 | 8 737 | 8 546 | 9 038 |
| Nettoinntekt | 783 116 | 814 175 | 808 389 | 840 437 | 1 083 385 |
| Privatforbruk ekskl. skatt | 505 636 | 522 341 | 518 531 | 482 023 | 569 201 |
| Betalte skatter | 232 542 | 226 699 | 248 448 | 279 132 | 261 231 |

Tabell 5f. Balanse og arbeidskapital. Kornproduksjon flatbygder, 2010-2014

| | 2010 | 2011 | 2012 | 2013 | 2014 |
|----------------------------------|------------------|------------------|------------------|------------------|------------------|
| Kontanter og bankinnskudd | 470 809 | 517 058 | 526 263 | 729 230 | 875 911 |
| Andre krav | 217 950 | 223 441 | 257 925 | 306 599 | 240 655 |
| Omløpsmidler, jordbruk | 237 598 | 227 065 | 245 533 | 276 369 | 312 379 |
| Omløpsmidler, skogbruk | 41 | 36 | 1 334 | 358 | 2 307 |
| Omløpsmidler, tilleggsnæringer | 873 | 783 | 929 | 1 651 | 1 713 |
| Omløpsmidler, andre næringer | 532 684 | 520 280 | 384 897 | 538 216 | 509 132 |
| Omløpsmidler i alt | 1 459 955 | 1 488 663 | 1 416 881 | 1 852 423 | 1 942 097 |
| Anleggsmidler, jordbruk | 1 565 791 | 1 523 890 | 1 578 912 | 1 706 358 | 1 724 343 |
| Anleggsmidler, skogbruk | 253 818 | 242 767 | 255 618 | 256 358 | 283 833 |
| Anleggsmidler, tilleggsnæringer | 242 930 | 266 214 | 349 341 | 350 490 | 286 024 |
| Anleggsmidler, andre næringer | 71 506 | 105 645 | 110 909 | 108 854 | 108 076 |
| Privat hovedbygninger | 798 580 | 811 382 | 831 442 | 858 835 | 988 603 |
| Privat, annet | 326 777 | 336 501 | 275 683 | 272 798 | 343 726 |
| Anleggsmidler i alt | 3 259 402 | 3 286 399 | 3 401 905 | 3 553 693 | 3 734 605 |
| Eiendeler i alt | 4 719 357 | 4 775 062 | 4 818 786 | 5 406 116 | 5 676 702 |
| Eiendeler i jordbruket | 1 803 389 | 1 750 955 | 1 824 445 | 1 982 727 | 2 036 722 |
| Kortsiktig gjeld | 218 476 | 230 988 | 278 071 | 353 246 | 319 788 |
| Langsiktig gjeld | 1 451 550 | 1 502 082 | 1 591 583 | 1 750 871 | 1 728 882 |
| Gjeld i alt | 1 670 026 | 1 733 070 | 1 869 654 | 2 104 117 | 2 048 670 |
| Endring i året, kroner | 67803 | 191130 | 81 760 | 11 751 | 44 282 |
| Egenkapital | 3 049 331 | 3 041 992 | 2 949 132 | 3 301 999 | 3 628 032 |
| Egenkapitalprosent | 65 | 64 | 61 | 61 | 64 |
| Endring i året (sparing) | 308 885 | 75 658 | 78 668 | 41 855 | 229 673 |
| Arbeidskapital | 1 241 479 | 1 257 675 | 1 138 810 | 1 499 177 | 1 622 309 |
| Endring i året | 236 292 | 73 092 | 19 244 | 94 228 | 41 143 |
| 1) Kalkulasjonsrente | 3,0 % | 3,0 % | 3,0 % | 3,0 % | 3,0 % |
| Vederlag til arb. Og egenkapital | 98 002 | 30 219 | 33 090 | 39 282 | 177 934 |

Tabell 6a. Produksjonstekniske data og oppnådde priser. Kornproduksjon andre bygder, 2010-2014

| | 2010 | 2011 | 2012 | 2013 | 2014 |
|---|-------|-------|-------|-------|-------|
| Antall bruk | 15 | 13 | 13 | 12 | 13 |
| Brukers alder | 53 | 54 | 55 | 55 | 53 |
| Arealfordeling og avling | | | | | |
| Bygg, daa | 85,4 | 47,5 | 75,5 | 59,9 | 70,8 |
| Havre, daa | 94,5 | 122,8 | 83,9 | 89,8 | 137,7 |
| Hvete, daa | 49,3 | 65,6 | 80,9 | 68,1 | 55,9 |
| Annet korn, daa | | | | 2,4 | 8,2 |
| Oljefrø, daa | 5,3 | 6,2 | 6,2 | 0 | 2,3 |
| Korn i alt, daa | 234,5 | 242,0 | 242,5 | 220,2 | 274,9 |
| Grovfør, daa | 27,0 | 2,3 | 1,9 | 0 | 14,5 |
| Annet areal i alt, daa | 4,9 | 3,7 | 1,1 | 16 | 2 |
| Jordbruksareal, daa | 266,4 | 248,0 | 245,5 | 236,2 | 291,4 |
| - herav leid areal, daa | 39,5 | 43,7 | 44,4 | 38,3 | 76,2 |
| Bygg, kg pr daa | 305 | 257 | 314 | 265 | 425 |
| Havre, kg pr daa | 371 | 266 | 348 | 293 | 389 |
| Hvete, kg pr daa | 339 | 323 | 296 | 248 | 384 |
| Oljefrø, kg pr daa | 93 | 118 | 31 | 39 | 206 |
| Korn ialt, FEm pr daa ¹⁾ | 307 | 252 | 296 | 247 | 372 |
| Grovfør, FEm pr daa | 168 | 288 | 173 | 0 | 141 |
| Jordbruksareal, FEm pr daa | 293 | 252 | 296 | 247 | 367 |
| Arbeidsforbruk, timer | | | | | |
| Bruker | 687 | 717 | 706 | 621 | 601 |
| Ektefelle | 22 | 20 | 17 | 17 | 18 |
| Barn under 17 år | 0 | 0 | 0 | 0 | 0 |
| Sum familie | 709 | 737 | 723 | 638 | 619 |
| Leid arbeid, betalt | 46 | 50 | 117 | 0 | 12 |
| Leid arbeid, ubetalt | 59 | 54 | 31 | 30 | 23 |
| Sum timer i jordbruket | 814 | 841 | 871 | 668 | 654 |
| Sum timer i skogbruket | 72 | 143 | 207 | 189 | 158 |
| Sum timer i tilleggsnæring | 68 | 63 | 66 | 74 | 125 |
| Familiens arbeid på nyanlegg | 12 | 116 | 15 | 0 | 0 |
| Familiens arb. i annen virksomhet i alt | 2 036 | 2 114 | 2 032 | 2081 | 2115 |
| Oppnådde priser | | | | | |
| Bygg, kr pr kg | 1,86 | 2,00 | 2,14 | 2,17 | 2,43 |
| Havre, kr pr kg | 1,79 | 1,80 | 1,90 | 1,93 | 2,17 |
| Hvete, kr pr kg | 2,19 | 2,00 | 2,50 | 2,94 | 2,51 |

Tabell 6b. Nettoinvesteringer. Kornproduksjon andre bygder, 2010-2014

| | 2010 | 2011 | 2012 | 2013 | 2014 |
|-------------------------------|---------------|---------------|----------------|----------------|----------------|
| Jord, grøfter og vannanlegg | -1 644 | 2 128 | 3 200 | 485 | 8 814 |
| Driftsbygninger | 46 131 | -5 357 | -24 581 | -16 777 | -22 116 |
| Maskiner og redskap | -3 160 | 43 323 | -20 201 | -18 465 | -9 999 |
| Sum nettoinvesteringer | 41 327 | 40 094 | -41 582 | -34 757 | -23 301 |

Tabell 6c. Produksjonsinntekter per bruk. Kornproduksjon andre bygder, 2010-2014

| | 2010 | 2011 | 2012 | 2013 | 2014 |
|-----------------------------------|----------------|----------------|----------------|----------------|----------------|
| Bygg | 47 967 | 24 947 | 50 747 | 34 497 | 72 913 |
| Havre | 66 152 | 52 414 | 56 100 | 51 604 | 113 402 |
| Hvete | 30 499 | 32 706 | 61 307 | 51 731 | 53 234 |
| Annet korn og oljefrø | 2 331 | 5 240 | 591 | 2 002 | 18 848 |
| Andre planteprodukter | 7 048 | 615 | 503 | 0 | 10 292 |
| Planteprodukter i alt | 153 997 | 115 922 | 169 248 | 139 834 | 268 689 |
| Husdyrprodukt i alt | 2 547 | 1 699 | 0 | 0 | 18 |
| Arealtilskudd, grovfôr | 1 927 | 1 028 | 286 | 258 | 324 |
| Arealtilskudd, korn | 42 660 | 47 423 | 47 240 | 47 728 | 46 734 |
| Kulturlandskapstilskudd | 48 412 | 46 163 | 47 177 | 44 742 | 50 424 |
| Produksjonstillegg, husdyr | 1 896 | 0 | 0 | 0 | 0 |
| Refunderte avløserutgifter | 623 | 0 | 0 | 0 | 0 |
| Andre tilskudd | 19 729 | 20 226 | 25 775 | 31 985 | 29 183 |
| Bunnfradrag | -3 000 | -3 000 | -3 000 | -3 000 | -2 769 |
| Tilskudd i alt | 112 247 | 111 840 | 117 478 | 121 713 | 123 896 |
| Leieinntekter, traktor og redskap | 12 851 | 18 249 | 30 846 | 20 128 | 9 790 |
| Andre inntekter | 620 | 1 623 | 5 505 | 10 050 | 9 009 |
| Produksjonsinntekter i alt | 282 262 | 249 333 | 323 077 | 291 725 | 411 402 |

Tabell 6d. Kostnader per bruk. Kornproduksjon andre bygder, 2010-2014

| | 2010 | 2011 | 2012 | 2013 | 2014 |
|--|----------------|----------------|----------------|----------------|----------------|
| Fôrkostnader i alt | 496 | 175 | 0 | 7 | 462 |
| Såvarer | 20 106 | 19 641 | 23 006 | 28 559 | 30 965 |
| Handelsgjødsel og kalk | 37 861 | 46 111 | 48 364 | 42 666 | 63 277 |
| Plantevernmidler | 8 373 | 11 382 | 14 159 | 11 496 | 18 030 |
| Konserveringsmidler | 0 | 0 | 0 | 0 | 0 |
| Andre forbruksartikler m.v. | 3 809 | 3 978 | 4 575 | 7 155 | 5 966 |
| Kjøp av dyr | 113 | 0 | 0 | 0 | 0 |
| Sum variable kostnader | 70 758 | 81 287 | 90 104 | 89 883 | 118 700 |
| Leid arbeid | 7 690 | 8 346 | 25 605 | 0 | 2 456 |
| Drivstoff | 18 780 | 23 338 | 24 695 | 28 068 | 18 344 |
| Vedl.h. jord, veger, grøfter og vannanl. | 4 897 | 3 918 | 9 556 | 3 248 | 13 242 |
| Vedl.h. driftsbygninger | 8 956 | 9 939 | 8 072 | 13 059 | 13 402 |
| Vedl.h. traktor og maskiner | 30 695 | 36 463 | 40 523 | 36 672 | 33 822 |
| Avskr. jord, veger, grøfter og vannanl. | 1 644 | 1 741 | 1 942 | 1 515 | 1 410 |
| Avskr. driftsbygninger | 20 121 | 22 471 | 21 744 | 24 277 | 22 116 |
| Avskr. traktor og maskiner | 30 913 | 38 437 | 37 165 | 38 082 | 43 090 |
| Maskinleie | 29 439 | 11 644 | 19 416 | 27 294 | 22 240 |
| Andre faste kostnader | 56 379 | 71 726 | 62 963 | 60 568 | 77 635 |
| Sum faste kostnader | 209 514 | 228 023 | 251 681 | 232 783 | 247 757 |
| Kostnader i alt | 280 272 | 309 310 | 341 785 | 322 666 | 366 457 |
| Netto mek.kostnader pr FEm totalavl. | 1,33 | 1,6 | 1,37 | 2,03 | 1,09 |
| Netto mekaniseringskostnader pr daa | 390 | 403 | 405 | 500 | 400 |

Tabell 6e. Resultatregning. Kornproduksjon andre bygder, 2010-2014

| | 2010 | 2011 | 2012 | 2013 | 2014 |
|---|----------------|----------------|----------------|----------------|----------------|
| Driftsoverskudd | 1 990 | -59 977 | -18 708 | -30 941 | 44 945 |
| - Renter av jordbruksaktiva ¹⁾ | 29 202 | 32 864 | 32 397 | 32 397 | 32 397 |
| Familiens arbeidsfortjeneste | -27 212 | -92 841 | -51 105 | -63 338 | 12 548 |
| Familiens arbeidsfortjeneste pr årsverk | -65 373 | -216 551 | -125 051 | -174 938 | 36 061 |
| Lønnsevne | -19 522 | -84 495 | -25 500 | -63 338 | 15 004 |
| Lønnsevne pr. time | -23,98 | -100,47 | -29,28 | -94,82 | 22,94 |
| Vederlag til arbeid og egenkap. pr årsv. | -8 334 | -152 194 | -19 609 | -135 097 | 76 807 |
| Vederl. til fam. arb.og egenkap. pr årsv. | -27 307 | -181 281 | -85 306 | -135 097 | 71 185 |
| Regnskapssammendrag | | | | | |
| Driftsoverskudd, jordbruk | 1 990 | -59 977 | -18 708 | -30 941 | 44 945 |
| Driftsoverskudd, skogbruk | 174 134 | 77 885 | 104 106 | 84 145 | 81 964 |
| Driftsoverskudd, tilleggsnæringer | 17 591 | 36 151 | 14 183 | 28 976 | 61 647 |
| Driftsoverskudd, andre næringer | 13 872 | 15 068 | 14 443 | 38 429 | -289 |
| Lønnsinntekt | 568 224 | 630 610 | 628 438 | 648 045 | 719 753 |
| Pensjoner og sykepenger | 5 134 | 3 101 | 41 018 | 51 245 | 36 370 |
| Gevinst/utbytte verdipapir | 8 744 | 9 399 | 32 685 | 24 438 | 48 500 |
| Årlige erstatninger og lignende | 6 607 | 2 458 | 2 296 | 124 | 8 377 |
| Familiens arbeid på nyanlegg | 1 943 | 20 031 | 2 769 | 0 | 0 |
| Renteinntekter | 23 781 | 24 323 | 29 627 | 11 657 | 16 976 |
| - Renteutgifter | 46 793 | 58 392 | 60 319 | 63 993 | 73 908 |
| - Kårutgifter | 5 851 | 6 155 | 6 715 | 7 275 | 9 875 |
| Nettoinntekt | 769 376 | 694 502 | 783 823 | 784 850 | 934 460 |
| Privatforbruk ekskl. skatt | 525 104 | 467 185 | 552 453 | 604 190 | 563 850 |
| Betalte skatter | 205 165 | 193 693 | 220 914 | 237 399 | 265 648 |

Tabell 6f. Balanse og arbeidskapital. Kornproduksjon andre bygder, 2010-2014

| | 2010 | 2011 | 2012 | 2013 | 2014 |
|------------------------------------|------------------|------------------|------------------|------------------|------------------|
| Kontanter og bankinnskudd | 841 630 | 839 235 | 860 326 | 595 935 | 728 665 |
| Andre krav | 462 759 | 369 094 | 362 831 | 256 957 | 302 404 |
| Omløpsmidler, jordbruk | 73 856 | 44 306 | 51 276 | 53 175 | 69 425 |
| Omløpsmidler, skogbruk | | 0 | 812 | 2 650 | 0 |
| Omløpsmidler, tilleggsnæringer | 3 308 | 18 909 | 1 288 | 8 374 | 5 818 |
| Omløpsmidler, andre næringer | 221 157 | 263 997 | 307 649 | 448 971 | 475 550 |
| Omløpsmidler i alt | 1 602 710 | 1 535 541 | 1 584 182 | 1 366 062 | 1 581 862 |
| Anleggsmidler, jordbruk | 917 657 | 1 052 904 | 1 011 324 | 1 041 194 | 1 141 582 |
| Anleggsmidler, skogbruk | 703 535 | 758 403 | 760 778 | 862 528 | 1 009 334 |
| Anleggsmidler, tilleggsnæringer | 81 989 | 136 515 | 161 961 | 140 674 | 46 844 |
| Anleggsmidler, andre næringer | 85 502 | 19 086 | 17 260 | 138 833 | 213 331 |
| Privat hovedbygninger | 567 141 | 674 311 | 657 739 | 654 305 | 766 497 |
| Privat, annet | 270 672 | 286 153 | 285 920 | 277 564 | 422 914 |
| Anleggsmidler i alt | 2 626 496 | 2 927 372 | 2 894 982 | 3 115 098 | 3 600 502 |
| Eiendeler i alt | 4 229 206 | 4 462 913 | 4 479 164 | 4 481 160 | 5 182 364 |
| Eiendeler i jordbruket | 991 513 | 1 097 210 | 1 062 600 | 1 094 369 | 1 211 007 |
| Kortsiktig gjeld | 159 056 | 172 092 | 160 825 | 189 145 | 271 393 |
| Langsiktig gjeld | 1 085 701 | 1 235 023 | 1 306 262 | 1 581 213 | 1 596 344 |
| Gjeld i alt | 1 244 757 | 1 407 115 | 1 467 087 | 1 770 358 | 1 867 737 |
| Endring i året, kroner | -4 275 | 20 355 | -75 913 | 167 678 | -23 761 |
| Egenkapital | 2 984 449 | 3 055 798 | 3 012 077 | 2 710 802 | 3 314 627 |
| Egenkapitalprosent | 71 | 68 | 67 | 60 | 64 |
| Endring i året (sparing) | 268 770 | 91 913 | 70 746 | 16 460 | 264 268 |
| Arbeidskapital | 1 443 654 | 1 363 449 | 1 423 357 | 1 176 917 | 1 310 469 |
| Endring i året | 227 508 | -44 138 | 38 490 | -1 352 | 85 805 |
| 1) Kalkulasjonsrente | 3 % | 3 % | 3 % | 3 % | 3 % |
| Vederlag til arbeid og egenkapital | -3 677 | -69 374 | -9 257 | -48 913 | 27 226 |

Tabell 7a. Produksjonstekniske data og oppnådde priser. Sauehold andre bygder, 2010-2014

| | 2010 | 2011 | 2012 | 2013 | 2014 |
|---|-------|-------|-------|-------|-------|
| Antall bruk | 27 | 28 | 25 | 27 | 28 |
| Brukers alder | 53 | 54 | 55 | 55 | 55 |
| Arealfordeling og avling | | | | | |
| Korn, daa | 0 | 0 | 0 | 0 | 2,8 |
| Grovfôr, daa | 175,9 | 184,1 | 189,9 | 191,3 | 227,5 |
| Annet areal, daa | 0,2 | 0,7 | 0,7 | 0,8 | 1,4 |
| Jordbruksareal, daa | 176,1 | 184,8 | 190,6 | 192,1 | 231,7 |
| - herav leid areal, daa | 58,3 | 52,4 | 50,4 | 56,0 | 72,3 |
| Grovfôr, FEm pr daa | 234 | 250 | 243 | 221 | 238 |
| Jordbruksareal, FEm pr daa | 234 | 250 | 243 | 221 | 238 |
| Husdyrproduksjon | | | | | |
| Antall vinterfôra sauer (vfs) | 101 | 107 | 110 | 111 | 133 |
| Antall gagnslam pr vfs | 1,5 | 1,4 | 1,5 | 1,5 | 1,5 |
| Kg kjøtt pr vfs | 32 | 29 | 30 | 31 | 31 |
| Ull, kg omsatt pr vfs | 5,3 | 4,9 | 4,6 | 4,8 | 5,2 |
| Arbeidsforbruk, timer | | | | | |
| Bruker | 1402 | 1448 | 1463 | 1 462 | 1 524 |
| Ektefelle | 319 | 298 | 272 | 264 | 260 |
| Barn under 17 år | 25 | 30 | 27 | 18 | 5 |
| Sum familie | 1 746 | 1 776 | 1 762 | 1 744 | 1 789 |
| Leid arbeid, betalt | 221 | 243 | 322 | 275 | 389 |
| Leid arbeid, ubetalt | 100 | 94 | 108 | 109 | 132 |
| Sum timer i jordbruket | 2 067 | 2 113 | 2 192 | 2 128 | 2 310 |
| Sum timer i skogbruket | 33 | 28 | 19 | 31 | 26 |
| Sum timer i tilleggsnæring | 233 | 220 | 219 | 150 | 166 |
| Familiens arbeid på nyanlegg | 58 | 68 | 16 | 28 | 21 |
| Familiens arb. i annen virksomhet i alt | 2036 | 1950 | 1733 | 1 700 | 1 844 |
| Oppnådde priser | | | | | |
| Lammekjøtt, kr pr kg | 44,15 | 46,62 | 50,69 | 53,80 | 57,51 |
| Sauerkjøtt, kr pr kg | 19,36 | 18,6 | 22,42 | 25,46 | 22,76 |
| Ull, kr pr kg | 29,02 | 30,86 | 32,73 | 33,66 | 32,55 |

Tabell 7b. Nettoinvesteringer. Sauehold andre bygder, 2010-2014

| | 2010 | 2011 | 2012 | 2013 | 2014 |
|-------------------------------|---------------|---------------|---------------|----------------|---------------|
| Jord, grøfter og vannanlegg | 3 046 | 15 682 | 18 120 | 6 512 | 13 454 |
| Driftsbygninger | 53 016 | 16 589 | -13 831 | -16 756 | 12 008 |
| Maskiner og redskap | 34 443 | 20 883 | 35 333 | -2 110 | 8 468 |
| Sum nettoinvesteringer | 90 505 | 53 154 | 39 622 | -12 354 | 33 930 |

Tabell 7c. Produksjonsinntekter per bruk. Sauehold andre bygder, 2010-2014

| | 2010 | 2011 | 2012 | 2013 | 2014 |
|-----------------------------------|----------------|----------------|----------------|----------------|----------------|
| Korn | 0 | 0 | 0 | 0 | 1 600 |
| Andre planteprodukter | 6 884 | 5 633 | 7 841 | 8 478 | 13 666 |
| Planteprodukter i alt | 6 884 | 5 633 | 7 841 | 8 478 | 15 266 |
| Sauer, livdyr | 4 500 | 6 844 | 10 971 | 6 271 | 5 889 |
| Saue- og lammeslakt | 138 686 | 133 449 | 152 473 | 176 402 | 222 146 |
| Ull | 15 586 | 15 807 | 15 715 | 16 580 | 21 522 |
| Andre inntekter, husdyrholdet | 14 | 107 | 609 | 285 | 813 |
| Husdyrprodukt i alt | 158 786 | 156 207 | 179 768 | 199 538 | 250 370 |
| Arealtilskudd | 30 708 | 32 153 | 37 597 | 37 348 | 41 455 |
| Kulturlandskapstilskudd | 30 841 | 31 636 | 32 370 | 32 038 | 37 772 |
| Produksjonstillegg, husdyr | 86 613 | 88 622 | 103 134 | 108 174 | 131 033 |
| Refunderte avløserutgifter | 34 749 | 38 066 | 48 509 | 40 588 | 45 223 |
| Grunntilskudd, distriktstilskudd | 31 983 | 31 322 | 32 822 | 34 722 | 41 448 |
| Andre tilskudd | 51 685 | 56 089 | 64 358 | 63 521 | 89 820 |
| Bunnfradrag | -3 000 | -3 125 | -3 000 | -3 000 | -3 000 |
| Tilskudd i alt | 263 579 | 274 763 | 315 790 | 313 391 | 383 751 |
| Leieinntekter, traktor og redskap | 15 404 | 20 237 | 15 415 | 19 226 | 21 197 |
| Andre inntekter | 128 | 222 | 384 | 7 895 | 1 014 |
| Produksjonsinntekter i alt | 444 781 | 457 062 | 519 198 | 548 528 | 671 598 |

Tabell 7d. Kostnader per bruk. Sauehold andre bygder, 2010-2014

| | 2010 | 2011 | 2012 | 2013 | 2014 |
|--|----------------|----------------|----------------|----------------|----------------|
| Kraftfôr | 38 356 | 43 467 | 50 346 | 51 800 | 65 621 |
| Andre førkostnader inkl. beiteleie | 10 935 | 9 913 | 10 783 | 11 340 | 16 745 |
| Såvarer | 1 830 | 3 221 | 3 335 | 3 343 | 3 886 |
| Handelsgjødsel og kalk | 17 243 | 23 822 | 27 184 | 23 510 | 29 027 |
| Plantevernmidler | 263 | 372 | 192 | 74 | 277 |
| Konserveringsmidler | 625 | 903 | 961 | 1 142 | 1 384 |
| Andre forbruksartikler m.v. | 25 611 | 27 313 | 33 935 | 32 743 | 41 504 |
| Kjøp av sau | 2 651 | 2 476 | 3 359 | 1 945 | 5 210 |
| Kjøp av andre husdyr | 341 | 196 | 0 | 30 | 129 |
| Sum variable kostnader | 97 855 | 111 683 | 130 095 | 125 927 | 163 783 |
| Leid arbeid | 36 168 | 41 090 | 60 407 | 45 275 | 65 891 |
| Drivstoff | 16 175 | 17 409 | 18 382 | 18 708 | 23 088 |
| Vedl.h. jord, veger, grøfter og vannanl. | 2 782 | 7 018 | 6 183 | 8 635 | 6 323 |
| Vedl.h. driftsbygninger | 15 966 | 17 055 | 21 529 | 18 862 | 25 382 |
| Vedl.h. traktor og maskiner | 27 015 | 33 415 | 31 477 | 34 044 | 39 577 |
| Avskr. jord, veger, grøfter og vannanl. | 730 | 760 | 782 | 791 | 854 |
| Avskr. driftsbygninger | 23 789 | 26 006 | 27 849 | 27 423 | 38 735 |
| Avskr. traktor og maskiner | 29 565 | 33 954 | 37 810 | 38 843 | 43 204 |
| Maskinleie | 20 365 | 23 161 | 22 118 | 24 200 | 38 490 |
| Andre faste kostnader | 67 118 | 67 037 | 68 185 | 70 756 | 81 846 |
| Sum faste kostnader | 239 673 | 266 905 | 294 722 | 287 537 | 363 390 |
| Kostnader i alt | 337 528 | 378 588 | 424 817 | 413 464 | 527 173 |
| Netto mek.kostnader pr FEm totalavl. | 2,07 | 2,08 | 2,19 | 2,52 | 2,44 |
| Netto mekaniseringskostnader pr daa | 483 | 520 | 533 | 556 | 580 |

Tabell 7e. Resultatregning. Sauehold andre bygder, 2010-2014

| | 2010 | 2011 | 2012 | 2013 | 2014 |
|---|----------------|----------------|----------------|----------------|----------------|
| Driftsoverskudd | 107 253 | 78 474 | 94 381 | 135 064 | 144 425 |
| - Renter av jordbruksaktiva ¹⁾ | 24 967 | 28 399 | 31 728 | 31 620 | 40 587 |
| Familiens arbeidsfortjeneste | 82 286 | 50 075 | 62 653 | 103 444 | 103 838 |
| Familiens arbeidsfortjeneste pr årsverk | 82 241 | 49 406 | 61 815 | 102 997 | 99 730 |
| Lønnsevne | 118 454 | 91 165 | 123 060 | 148 719 | 169 729 |
| Lønnsevne pr. time | 57,31 | 43,14 | 56,14 | 69,89 | 73,48 |
| Vederlag til arbeid og egenkap. pr årsv. | 120 054 | 95 835 | 122 002 | 146 972 | 156 264 |
| Vederl. til fam. arb.og egenkap. pr årsv. | 98 278 | 67 748 | 83 411 | 123 705 | 124 622 |
| Regnskapssammendrag | | | | | |
| Driftsoverskudd, jordbruk | 107 253 | 78 474 | 94 381 | 135 064 | 144 425 |
| Driftsoverskudd, skogbruk | 13 569 | 4 951 | 630 | 8 639 | 2 777 |
| Driftsoverskudd, tilleggsnæringer | 53 217 | 54 151 | 55 557 | 38 008 | 30 549 |
| Driftsoverskudd, andre næringer | 30 586 | 30 776 | 40 075 | 52 493 | 55 456 |
| Lønnsinntekt | 415 650 | 426 359 | 406 485 | 392 578 | 452 776 |
| Pensjoner og sykepenger | 75 474 | 56 871 | 57 862 | 85 670 | 97 283 |
| Gevinst/utbytte verdipapir | 4 123 | 17 031 | 11 487 | 6 324 | 16 719 |
| Årlige erstatninger og lignende | 1 499 | 720 | 922 | 2 710 | 3 655 |
| Familiens arbeid på nyanlegg | 14 931 | 13 429 | 2 767 | 4 888 | 3 755 |
| Renteinntekter | 13 742 | 18 128 | 28 266 | 23 824 | 24 326 |
| - Renteutgifter | 25 244 | 27 832 | 24 692 | 28 283 | 35 015 |
| - Kårutgifter | 4 288 | 3 481 | 5 541 | 5 690 | 6 877 |
| Nettoinntekt | 700 512 | 669 577 | 668 199 | 716 225 | 789 829 |
| Privatforbruk ekskl. skatt | 446 151 | 506 719 | 469 097 | 486 770 | 491 285 |
| Betalte skatter | 168 067 | 168 656 | 191 274 | 170 039 | 199 254 |

Tabell 7f. Balanse og arbeidskapital pr 31.12. Sauehold andre bygder, 2010-2014

| | 2010 | 2011 | 2012 | 2013 | 2014 |
|---|------------------|------------------|------------------|------------------|------------------|
| Kontanter og bankinnskudd | 588 923 | 671 469 | 749 416 | 709 187 | 977 961 |
| Andre krav | 190 658 | 273 339 | 359 845 | 325 939 | 173 124 |
| Omløpsmidler, jordbruk | 47 271 | 45 855 | 49 953 | 48 243 | 69 573 |
| Omløpsmidler, skogbruk | 0 | 0 | 480 | 222 | 438 |
| Omløpsmidler, tilleggsnæringer | 3 411 | 3 217 | 3 000 | 220 | 360 |
| Omløpsmidler, andre næringer | 77 979 | 97 005 | 87 564 | 125 282 | 196 084 |
| Omløpsmidler i alt | 908 242 | 1 090 885 | 1 250 258 | 1 209 093 | 1 417 540 |
| Anleggsmidler, jordbruk | 731 829 | 831 433 | 1 028 599 | 1 000 396 | 1 308 843 |
| Anleggsmidler, skogbruk | 96 208 | 83 665 | 105 781 | 99 457 | 104 973 |
| Anleggsmidler, tilleggsnæringer | 62 258 | 47 718 | 71 675 | 75 495 | 77 619 |
| Anleggsmidler, andre næringer | 41 936 | 69 432 | 50 662 | 179 883 | 152 105 |
| Privat hovedbygninger | 528 677 | 538 258 | 555 460 | 549 173 | 637 644 |
| Privat, annet | 196 686 | 216 136 | 216 567 | 243 852 | 244 972 |
| Anleggsmidler i alt | 1 657 594 | 1 786 642 | 2 028 744 | 2 148 256 | 2 526 156 |
| Eiendeler i alt | 2 565 836 | 2 877 527 | 3 279 002 | 3 357 349 | 3 943 696 |
| Eiendeler i jordbruket | 779 100 | 877 288 | 1 078 552 | 1 048 639 | 1 378 416 |
| Kortsiktig gjeld | 57 312 | 71 198 | 70 782 | 107 776 | 157 226 |
| Langsiktig gjeld | 595 020 | 663 223 | 619 538 | 648 991 | 882 724 |
| Gjeld i alt | 652 332 | 734 421 | 690 320 | 756 767 | 1 039 950 |
| Endring i året, kroner | -1 181 | 60 654 | -30 058 | 12 097 | 24 115 |
| Egenkapital | 1 913 504 | 2 143 106 | 2 588 682 | 2 600 582 | 2 903 746 |
| Egenkapitalprosent | 75 | 74 | 79 | 77 | 74 |
| Endring i året (sparing) | 36 878 | 184 869 | 88 755 | 84 485 | 136 687 |
| Arbeidskapital | 850 930 | 1 019 687 | 1 179 476 | 1 101 317 | 1 260 314 |
| Endring i året | 54 824 | 115 670 | 13 274 | -2 438 | 110 213 |
| 1) Kalkulasjonsrente | 3,0 % | 3,0 % | 3,0 % | 3,0 % | 3,0 % |
| Vederlag til arbeid og egenkapital per bruk | 134 499 | 109 756 | 144 948 | 169 516 | 195 647 |

Tabell 8a. Produksjonstekniske data og oppnådde priser. Østfold, 2010-2014

| | 2010 | 2011 | 2012 | 2013 | 2014 |
|--|--------|--------|--------|--------|--------|
| Antall bruk | 47 | 47 | 44 | 48 | 44 |
| Brukers alder | 51 | 51 | 51 | 51 | 50 |
| Arealfordeling og avling | | | | | |
| Korn, daa | 338,8 | 322,6 | 367,2 | 414,4 | 383,7 |
| Grovfôr, daa | 92,3 | 92,0 | 88,0 | 109,9 | 120,7 |
| Annet areal, daa | 13,9 | 12,6 | 12,7 | 14,7 | 21,4 |
| Jordbruksareal, daa | 445,0 | 427,2 | 467,9 | 539,0 | 525,8 |
| - herav leid areal, daa | 168,6 | 151,0 | 187,0 | 233,2 | 244,1 |
| Korn, FEm pr daa ¹⁾ | 444 | 358 | 351 | 330 | 453 |
| Grovfôr, FEm pr daa | 440 | 412 | 398 | 299 | 325 |
| Jordbruksareal, FEm pr daa | 439 | 370 | 370 | 327 | 424 |
| Husdyrproduksjon | | | | | |
| Antall årskyr | 5,7 | 5,5 | 4,3 | 3,5 | 3,8 |
| Kumelk, liter omsatt | 37 345 | 36 120 | 29 587 | 23 400 | 24 890 |
| Melkekvote | 39 104 | 39 264 | 32 204 | 28 756 | 27 690 |
| Produsert melk pr årsku, kg | 7 439 | 7 217 | 7 368 | 7 378 | 7 139 |
| Storfekjøtt, kg omsatt | 1 914 | 1 777 | 1 644 | 2 147 | 1 983 |
| Antall avlsgriser/smågriskull fra 2007 | 12,0 | 10,0 | 10,0 | 14,0 | 9,0 |
| Salgbare smågriser | 167 | 116 | 153 | 187 | 130 |
| Svinekjøtt slaktegris, kg omsatt | 6 091 | 4 908 | 4 826 | 4 479 | 3 705 |
| Arbeidsforbruk, timer | | | | | |
| Bruker | 1 418 | 1 391 | 1 299 | 1 226 | 1 192 |
| Ektefelle | 218 | 190 | 186 | 154 | 138 |
| Barn under 17 år | 10 | 5 | 0 | 1 | 0 |
| Sum familie | 1 646 | 1 586 | 1 485 | 1 381 | 1 330 |
| Leid arbeid, betalt | 459 | 462 | 399 | 417 | 485 |
| Leid arbeid, ubetalt | 120 | 93 | 102 | 118 | 111 |
| Sum timer i jordbruket | 2 225 | 2 141 | 1 986 | 1 916 | 1 926 |
| Sum timer i skogbruket | 37 | 49 | 26 | 25 | 16 |
| Sum timer i tilleggsnæring | 159 | 137 | 88 | 184 | 112 |
| Familiens arbeid på nyanlegg | 13 | 28 | 11 | 28 | 26 |
| Familiens arb. i annen virksomhet | 1 695 | 1 784 | 1 827 | 1 826 | 1 907 |
| Oppnådde priser | | | | | |
| Bygg, kr pr kg | 2,03 | 2,14 | 2,15 | 2,38 | 2,55 |
| Havre, kr pr kg | 1,92 | 1,91 | 2,01 | 2,14 | 2,25 |
| Hvete, kr pr kg | 2,24 | 2,25 | 2,34 | 2,59 | 2,67 |
| Kumelk, kr pr l | 4,55 | 4,80 | 5,00 | 5,00 | 5,19 |
| Kukjøtt, kr pr kg | 35,43 | 37,75 | 40,36 | 44,24 | 46,51 |
| Annet storfekjøtt, kr pr kg | 42,47 | 45,71 | 50,01 | 55,70 | 55,34 |
| Smågris for salg, kr pr stk. | 879 | 945 | 885 | 812 | 923 |
| Svinekjøtt slaktegris, kr pr kg | 23,08 | 23,70 | 24,86 | 24,85 | 26,31 |

Tabell 8b. Nettoinvesteringer. Østfold, 2010-2014

| | 2010 | 2011 | 2012 | 2013 | 2014 |
|-------------------------------|---------------|----------------|---------------|----------------|----------------|
| Jord, grøfter og vannanlegg | 20 626 | 54 887 | 2 103 | 8 352 | 110 693 |
| Driftsbygninger | 51 371 | 102 966 | -16 228 | 98 723 | 46 429 |
| Maskiner og redskap | 22 467 | 16 291 | 84 729 | -2 337 | -9 499 |
| Melkekvote (ku og geit) | 2 850 | 12 243 | -6 720 | 695 | 143 |
| Sum nettoinvesteringer | 97 314 | 186 387 | 63 884 | 105 433 | 147 766 |

Tabell 8c. Produksjonsinntekter per bruk. Østfold, 2010-2014

| | 2010 | 2011 | 2012 | 2013 | 2014 |
|---|------------------|------------------|------------------|------------------|------------------|
| Korn | 328 257 | 248 808 | 313 878 | 341 273 | 477 274 |
| Andre planteprodukter | 74 775 | 71 091 | 47 652 | 48 573 | 91 646 |
| Planteprodukter i alt | 403 032 | 319 899 | 361 530 | 389 846 | 568 920 |
| Storfe, melk | 169 920 | 173 336 | 147 787 | 116 938 | 129 067 |
| Storfe, livdyr | 14 751 | 23 445 | 24 432 | 29 260 | 9 097 |
| Kuslakt | 28 516 | 29 150 | 30 293 | 35 043 | 34 668 |
| Annet storfeslakt | 45 797 | 49 873 | 44 537 | 66 402 | 69 557 |
| Smågriser | 101 665 | 73 907 | 94 174 | 114 215 | 93 497 |
| Slaktegriser | 137 213 | 115 659 | 126 487 | 107 582 | 102 214 |
| Avlsgriser | 18 972 | 14 250 | 7 322 | 8 396 | 3 401 |
| Fjørfe, egg og slakt | 308 977 | 288 972 | 338 952 | 377 850 | 521 098 |
| Andre inntekter, husdyrholdet | 1 855 | 171 | 467 | 2 834 | 1 405 |
| Husdyrprodukt i alt | 827 666 | 768 763 | 814 451 | 858 520 | 964 004 |
| Arealtilskudd, grovfôr | 5 410 | 5 774 | 6 314 | 8 522 | 9 056 |
| Arealtilskudd, korn | 39 499 | 37 733 | 43 310 | 53 016 | 52 798 |
| Kulturlandskapstilskudd | 82 518 | 80 716 | 83 343 | 104 887 | 94 485 |
| Produksjonstillegg, husdyr | 41 079 | 38 635 | 36 876 | 41 599 | 43 505 |
| Driftstillegg, grunntilskudd, distriktstilskudd | 26 940 | 29 505 | 27 430 | 27 847 | 32 361 |
| Refunderte avløserutgifter | 34 227 | 30 023 | 27 267 | 32 037 | 28 647 |
| Andre tilskudd | 39 794 | 38 214 | 47 059 | 70 595 | 60 491 |
| Bunnfradrag | -3 064 | -3 000 | -3 068 | -3 146 | -3 676 |
| Tilskudd i alt | 266 403 | 257 600 | 268 531 | 335 357 | 317 667 |
| Leieinntekter, traktor og redskap | 23 027 | 19 913 | 19 072 | 43 395 | 32 829 |
| Andre inntekter | 8 572 | 7 866 | 17 245 | 16 482 | 4 325 |
| Produksjonsinntekter i alt | 1 528 700 | 1 374 041 | 1 480 829 | 1 643 600 | 1 887 743 |

Tabell 8d. Kostnader per bruk. Østfold, 2010-2014

| | 2010 | 2011 | 2012 | 2013 | 2014 |
|--|------------------|------------------|------------------|------------------|------------------|
| Kraftför | 337 867 | 294 205 | 310 331 | 321 743 | 393 930 |
| Andre förkostnader inkl. beiteleie | 13 234 | 5 180 | 5 816 | 8 202 | 4 453 |
| Såvarer | 37 240 | 32 426 | 43 553 | 50 669 | 46 662 |
| Handelsgjødsel og kalk | 72 674 | 77 653 | 82 578 | 108 861 | 100 956 |
| Plantevernmidler | 23 420 | 22 871 | 20 957 | 28 530 | 27 895 |
| Konserveringsmidler | 1 295 | 704 | 826 | 1 577 | 684 |
| Andre forbruksartikler m.v. | 48 529 | 43 697 | 45 879 | 49 440 | 57 808 |
| Kjøp av dyr | 89 303 | 83 598 | 86 545 | 106 593 | 102 324 |
| Sum variable kostnader | 623 562 | 560 334 | 596 485 | 675 615 | 734 712 |
| Leid arbeid | 76 990 | 80 820 | 77 800 | 77 602 | 89 974 |
| Drivstoff | 38 794 | 44 802 | 48 395 | 54 807 | 43 444 |
| Vedl.h. jord, veger, grøfter og vannanl. | 13 184 | 15 307 | 17 681 | 14 418 | 18 159 |
| Vedl.h. driftsbygninger | 35 634 | 30 387 | 25 411 | 31 335 | 35 471 |
| Vedl.h. traktor og maskiner | 63 306 | 64 099 | 65 367 | 60 434 | 66 224 |
| Avskr. jord, veger, grøfter og vannanl. | 2 737 | 2 379 | 2 262 | 3 360 | 3 098 |
| Avskr. driftsbygninger | 84 183 | 91 008 | 98 806 | 110 081 | 112 789 |
| Avskr. traktor og maskiner | 57 900 | 59 228 | 67 181 | 81 741 | 86 874 |
| Maskinleie | 63 130 | 54 745 | 58 104 | 81 662 | 75 818 |
| Andre faste kostnader | 198 482 | 169 869 | 190 655 | 234 316 | 212 239 |
| Sum faste kostnader | 634 340 | 612 644 | 651 662 | 749 756 | 744 090 |
| Kostnader i alt | 1 257 902 | 1 172 978 | 1 248 147 | 1 425 371 | 1 478 802 |
| Netto mek.kostnader pr FEm totalavl. | 1,10 | 1,38 | 1,37 | 1,46 | 1,18 |
| Netto mekaniseringskostnader pr daa | 484 | 511 | 506 | 478 | 498 |

Tabell 8e. Resultatregning. Østfold, 2010-2014

| | 2010 | 2011 | 2012 | 2013 | 2014 |
|---|----------------|----------------|----------------|----------------|------------------|
| Driftsoverskudd | 270 798 | 201 063 | 232 682 | 218 229 | 408 941 |
| - Renter av jordbruksaktiva ¹⁾ | 92 627 | 95 230 | 102 428 | 114 133 | 118 664 |
| Familiens arbeidsfortjeneste | 178 171 | 105 833 | 130 254 | 104 096 | 290 277 |
| Familiens arbeidsfortjeneste pr årsv. | 186 141 | 116 297 | 151 430 | 128 123 | 371 659 |
| Lønnsevne | 255 161 | 186 653 | 208 054 | 181 698 | 380 251 |
| Lønnsevne pr. time | 114,68 | 87,18 | 104,76 | 94,83 | 197,43 |
| Vederlag til arbeid og egenkap. pr årsv. | 240 244 | 189 771 | 223 837 | 213 822 | 408 404 |
| Vederl. til fam. arb.og egenkap. pr årsv. | 222 251 | 153 179 | 189 665 | 177 790 | 430 662 |
| Regnskapssammendrag | | | | | |
| Driftsoverskudd, jordbruk | 270 798 | 201 063 | 232 682 | 218 229 | 408 941 |
| Driftsoverskudd, skogbruk | 15 980 | 6 270 | 12 716 | 26 048 | 39 171 |
| Driftsoverskudd, tilleggsnæringer | 44 540 | 44 213 | 32 555 | 64 552 | 48 809 |
| Driftsoverskudd, andre næringer | 54 982 | 56 593 | 66 457 | 81 564 | 73 278 |
| Lønnsinntekt | 411 325 | 433 072 | 477 753 | 532 707 | 567 312 |
| Pensjoner og sykepenger | 54 902 | 43 918 | 46 044 | 60 919 | 65 967 |
| Gevinst/utbytte verdipapir | 11 515 | 8 377 | 13 463 | 13 609 | 12 276 |
| Årlige erstatninger og lignende | 3 825 | 9 496 | 10 016 | 13 069 | 31 253 |
| Familiens arbeid på nyanlegg | 2 258 | 4 890 | 2 740 | 5 269 | 4 898 |
| Renteinntekter | 11 458 | 15 192 | 22 270 | 25 425 | 22 473 |
| - Renteutgifter | 97 694 | 102 450 | 114 731 | 125 620 | 124 299 |
| - Kårutgifter | 5 579 | 6 984 | 7 111 | 6 694 | 7 139 |
| Nettoinntekt | 778 310 | 713 650 | 794 854 | 909 077 | 1 142 940 |
| Privatforbruk ekskl. skatt | 512 381 | 553 728 | 512 106 | 637 255 | 603 527 |
| Betalte skatter | 225 690 | 187 372 | 226 431 | 272 790 | 269 057 |

Tabell 8f. Balanse og arbeidskapital pr 31.12. Østfold, 2010-2014

| | 2010 | 2011 | 2012 | 2013 | 2014 |
|---|------------------|------------------|------------------|------------------|------------------|
| Kontanter og bankinnskudd | 429 054 | 532 347 | 506 498 | 604 457 | 749 751 |
| Andre krav | 301 953 | 319 794 | 379 246 | 465 924 | 388 463 |
| Omløpsmidler, jordbruk | 304 688 | 274 532 | 288 548 | 319 066 | 451 948 |
| Omløpsmidler, andre næringer | 134 479 | 138 773 | 131 644 | 205 424 | 253 348 |
| Omløpsmidler i alt | 1 170 174 | 1 265 446 | 1 305 936 | 1 594 871 | 1 843 510 |
| Anleggsmidler, jordbruk | 2 816 498 | 2 976 120 | 3 151 680 | 3 531 401 | 3 619 770 |
| Anleggsmidler, skogbruk | 301 004 | 321 770 | 392 862 | 385 556 | 396 194 |
| Anleggsmidler, tilleggsnæringer | 200 921 | 174 784 | 152 436 | 154 534 | 188 434 |
| Anleggsmidler, andre næringer | 109 699 | 138 847 | 174 079 | 168 561 | 330 278 |
| Privat hovedbygninger | 621 107 | 622 478 | 618 482 | 780 462 | 713 209 |
| Privat, annet | 308 435 | 279 482 | 292 794 | 283 989 | 303 352 |
| Anleggsmidler i alt | 4 357 664 | 4 513 481 | 4 782 333 | 5 304 503 | 5 551 237 |
| Eiendeler i alt | 5 527 838 | 5 778 927 | 6 088 269 | 6 899 374 | 7 394 747 |
| Eiendeler i jordbruket | 3 121 186 | 3 250 652 | 3 440 228 | 3 850 467 | 4 071 718 |
| Kortsiktig gjeld | 384 501 | 376 871 | 395 978 | 555 518 | 552 024 |
| Langsiktig gjeld | 2 200 292 | 2 430 256 | 2 594 878 | 3 051 610 | 3 061 805 |
| Gjeld i alt | 2 584 793 | 2 807 127 | 2 990 856 | 3 607 128 | 3 613 829 |
| Endring i året, kroner | 6 866 | 263 616 | 43 642 | 133 532 | 207 740 |
| Egenkapital | 2 943 045 | 2 971 800 | 3 097 413 | 3 292 246 | 3 780 918 |
| Egenkapitalprosent | 53 | 51 | 51 | 48 | 51 |
| Endring i året (sparing) | 65 689 | 26 856 | 168 114 | 85 171 | 255 975 |
| Arbeidskapital | 785 673 | 888 575 | 909 958 | 1 039 353 | 1 291 486 |
| Endring i året | -13 084 | 75 093 | 49 513 | 78 343 | 308 759 |
| 1) Kalkulasjonsrente | 3 % | 3 % | 3 % | 3 % | 3 % |
| Vederlag til arbeid og egenkapital per bruk | 289 725 | 220 217 | 240 943 | 222 050 | 426 334 |

Tabell 9a. Produksjonstekniske data og oppnådde priser. Akershus, 2010-2014

| | 2010 | 2011 | 2012 | 2013 | 2014 |
|--|--------|--------|--------|--------|--------|
| Antall bruk | 30 | 29 | 29 | 29 | 31 |
| Brukers alder | 50 | 49 | 50 | 50 | 49 |
| Arealfordeling og avling | | | | | |
| Korn, daa | 365,2 | 376,1 | 373,2 | 394,9 | 474,8 |
| Grovfôr, daa | 90,3 | 104,8 | 98,1 | 110,4 | 104,5 |
| Annet areal, daa | 2,4 | 4,6 | 5,4 | 9,3 | 12,7 |
| Jordbruksareal, daa | 457,9 | 485,5 | 476,7 | 514,6 | 592,0 |
| - herav leid areal, daa | 108,6 | 117,3 | 140,7 | 168,0 | 228,5 |
| Korn, FEm pr daa ¹⁾ | 388 | 391 | 336 | 362 | 438 |
| Grovfôr, FEm pr daa | 366 | 345 | 328 | 295 | 293 |
| Jordbruksareal, FEm pr daa | 385 | 381 | 337 | 347 | 413 |
| Husdyrproduksjon | | | | | |
| Antall årskyr | 5,2 | 5,3 | 4,8 | 5,1 | 3,6 |
| Kumelk, liter omsatt | 34 887 | 35 053 | 30 296 | 33 157 | 23 896 |
| Melkekvote | 39 966 | 38 136 | 35 244 | 34 817 | 29 088 |
| Produsert melk pr årsku, kg | 7 389 | 7 262 | 6 967 | 7 296 | 7 284 |
| Storfekjøtt, kg omsatt | 1 574 | 1 383 | 1 174 | 1 083 | 705 |
| Antall avlsgriser/smågriskull fra 2007 | 10,2 | 1,0 | 0,0 | 0,0 | 0,0 |
| Salgbare smågriser | 104 | 58 | 61 | 49 | 43 |
| Svinekjøtt slaktegris, kg omsatt | 3 636 | 1 603 | 135 | 162 | 287 |
| Arbeidsforbruk, timer | | | | | |
| Bruker | 1 346 | 1 319 | 1 258 | 1 352 | 1 310 |
| Ektefelle | 328 | 291 | 305 | 312 | 258 |
| Barn under 17 år | 3 | 0 | 5 | 1 | 3 |
| Sum familie | 1 677 | 1 610 | 1 568 | 1 665 | 1 571 |
| Leid arbeid, betalt | 403 | 386 | 394 | 583 | 547 |
| Leid arbeid, ubetalt | 120 | 59 | 74 | 69 | 97 |
| Sum timer i jordbruket | 2 200 | 2 055 | 2 036 | 2 317 | 2 215 |
| Sum timer i skogbruket | 20 | 25 | 38 | 29 | 32 |
| Sum timer i tilleggsnæring | 228 | 259 | 273 | 212 | 231 |
| Familiens arbeid på nyanlegg | 10 | 0 | 17 | 2 | 23 |
| Familiens arb. i annen virksomhet | 1 626 | 1 920 | 1 889 | 1 889 | 1 889 |
| Oppnådde priser | | | | | |
| Bygg, kr pr kg | 2,04 | 2,11 | 2,20 | 2,37 | 2,59 |
| Havre, kr pr kg | 1,95 | 1,69 | 2,07 | 1,96 | 2,25 |
| Hvete, kr pr kg | 2,17 | 2,20 | 2,42 | 2,62 | 2,70 |
| Kumelk, kr pr l | 4,76 | 4,90 | 5,28 | 4,95 | 5,38 |
| Kukjøtt, kr pr kg | 34,24 | 37,06 | 39,50 | 42,87 | 41,96 |
| Annet storfekjøtt, kr pr kg | 41,95 | 43,44 | 44,96 | 46,88 | 47,56 |
| Smågris for salg, kr pr stk. | 884 | 950 | 922 | 825,85 | 925,12 |
| Svinekjøtt slaktegris, kr pr kg | 23,30 | 22,45 | 26,47 | 23,27 | 25,98 |

Tabell 9b. Nettoinvesteringer. Akershus, 2010-2014

| | 2010 | 2011 | 2012 | 2013 | 2014 |
|-------------------------------|--------------|----------------|---------------|---------------|--------------------|
| Jord, grøfter og vannanlegg | 20 047 | 16 267 | 76 083 | 35 009 | 96 942 |
| Driftsbygninger | -27 382 | -36 323 | -5 826 | 370 | 606 969 |
| Maskiner og redskap | 14 167 | -9 449 | -44 994 | -15 102 | 46 010 |
| Melkekvote (ku og geit) | 1 339 | 3 062 | 1 995 | 3 588 | 2 563 |
| Sum nettoinvesteringer | 8 171 | -26 443 | 27 258 | 23 865 | 752 484 |

Tabell 9c. Produksjonsinntekter per bruk. Akershus, 2010-2014

| | 2010 | 2011 | 2012 | 2013 | 2014 |
|--|------------------|------------------|------------------|------------------|------------------|
| Korn | 322 009 | 333 437 | 273 620 | 361 620 | 541 177 |
| Andre planteprodukter | 22 394 | 18 607 | 28 366 | 96 377 | 123 333 |
| Planteprodukter i alt | 344 403 | 352 044 | 301 986 | 457 997 | 664 510 |
| Storfe, melk | 165 953 | 171 669 | 160 010 | 164 273 | 128 487 |
| Storfe, livdyr | 7 662 | 17 846 | 12 049 | 19 299 | 10 490 |
| Kuslakt | 25 943 | 21 539 | 20 632 | 32 627 | 37 225 |
| Annet storfeslakt | 40 367 | 24 316 | 35 462 | 19 753 | 38 166 |
| Smågriser | 41 730 | 42 702 | 52 504 | 35 766 | 44 088 |
| Slaktegriser | 92 945 | 25 735 | 3 413 | 6 546 | 3 962 |
| Avlsgriser | 12 695 | 3 692 | 153 | 477 | 161 |
| Fjørfe, egg og slakt | 108 684 | 135 382 | 131 080 | 192 772 | 185 188 |
| Andre inntekter, husdyrholdet | 867 | 24 576 | 16 263 | 25 194 | 26 521 |
| Husdyrprodukt i alt | 496 846 | 467 457 | 431 566 | 496 707 | 474 288 |
| Arealtilskudd, grovfôr | 6 942 | 8 374 | 10 506 | 10 797 | 9 089 |
| Arealtilskudd, korn | 55 153 | 58 176 | 60 926 | 60 452 | 72 455 |
| Kulturlandskaptilskudd | 84 074 | 87 869 | 85 394 | 90 037 | 101 251 |
| Produksjonstillegg, husdyr | 35 104 | 40 851 | 45 877 | 41 581 | 35 040 |
| Driftstillegg, grunn- og distriktstilskudd | 28 562 | 28 912 | 34 302 | 36 768 | 27 577 |
| Refunderte avløserutgifter | 22 761 | 20 127 | 21 989 | 30 287 | 21 205 |
| Andre tilskudd | 41 356 | 44 517 | 55 671 | 61 815 | 67 951 |
| Bunnfradrag | -3 000 | -3 000 | -3 017 | -3 034 | -3 000 |
| Tilskudd i alt | 270 952 | 285 826 | 311 648 | 328 703 | 331 568 |
| Leieinntekter, traktor og redskap | 22 992 | 31 791 | 29 321 | 30 799 | 32 184 |
| Andre inntekter | 12 668 | 18 952 | 10 178 | 21 457 | 13 454 |
| Produksjonsinntekter i alt | 1 147 861 | 1 156 070 | 1 084 699 | 1 335 663 | 1 516 004 |

Tabell 9d. Kostnader per bruk. Akershus, 2010-2014

| | 2010 | 2011 | 2012 | 2013 | 2014 |
|--|----------------|----------------|----------------|------------------|------------------|
| Kraftfôr | 177 032 | 160 263 | 136 852 | 178 510 | 171 364 |
| Andre fôrkostnader inkl. beiteleie | 4 443 | 8 153 | 12 369 | 9 706 | 7 356 |
| Såvarer | 39 081 | 39 292 | 45 859 | 54 350 | 60 464 |
| Handelsgjødsel og kalk | 68 577 | 87 463 | 89 504 | 95 933 | 112 823 |
| Plantevernmidler | 20 962 | 28 320 | 25 598 | 26 636 | 35 030 |
| Konserveringsmidler | 2 787 | 1 192 | 973 | 3 366 | 2 560 |
| Andre forbruksartikler m.v. | 39 398 | 42 049 | 46 426 | 42 148 | 58 818 |
| Kjøp av dyr | 23 140 | 19 620 | 28 110 | 39 716 | 100 605 |
| Sum variable kostnader | 375 420 | 386 352 | 385 691 | 450 365 | 549 020 |
| Leid arbeid | 65 695 | 59 011 | 63 929 | 92 422 | 84 905 |
| Drivstoff | 38 295 | 44 117 | 52 395 | 50 848 | 50 242 |
| Vedl.h. jord, veger, grøfter og vannanl. | 24 034 | 11 569 | 20 650 | 23 691 | 18 038 |
| Vedl.h. driftsbygninger | 29 716 | 39 287 | 32 377 | 41 261 | 35 377 |
| Vedl.h. traktor og maskiner | 54 331 | 60 880 | 58 624 | 56 359 | 63 979 |
| Avskr. jord, veger, grøfter og vannanl. | 1 310 | 1 522 | 1 470 | 1 848 | 1 655 |
| Avskr. driftsbygninger | 65 428 | 67 938 | 68 037 | 72 951 | 99 060 |
| Avskr. traktor og maskiner | 66 783 | 70 128 | 68 016 | 72 063 | 74 185 |
| Maskinleie | 41 304 | 64 095 | 64 102 | 77 342 | 85 347 |
| Andre faste kostnader | 145 466 | 151 086 | 155 728 | 170 017 | 205 462 |
| Sum faste kostnader | 532 362 | 569 633 | 585 328 | 658 802 | 718 250 |
| Kostnader i alt | 907 782 | 955 985 | 971 019 | 1 109 167 | 1 267 270 |
| Netto mek.kostnader pr FEm totalavl. | 1,10 | 1,22 | 1,43 | 1,35 | 1,05 |
| Netto mekaniseringskostnader pr daa | 423 | 463 | 482 | 469 | 435 |

Tabell 9e. Resultatregning. Akershus, 2010-2014

| | 2010 | 2011 | 2012 | 2013 | 2014 |
|--|----------------|------------------|----------------|----------------|------------------|
| Driftsoverskudd | 240 079 | 200 085 | 113 680 | 226 496 | 248 734 |
| - Renter av jordbruksaktiva ¹⁾ | 81 623 | 86 567 | 84 655 | 92 203 | 103 974 |
| Familiens arbeidsfortjeneste | 158 456 | 113 518 | 29 025 | 134 293 | 144 760 |
| Familiens arbeidsfortjeneste pr årsverk | 162 689 | 125 489 | 32 613 | 142 890 | 160 121 |
| Lønnsevne | 224 151 | 172 529 | 92 954 | 226 715 | 229 665 |
| Lønnsevne pr. time | 101,89 | 83,96 | 45,66 | 97,85 | 103,69 |
| Vederlag til arbeid og egenkap. pr årsv. | 222 124 | 192 578 | 118 968 | 217 940 | 227 779 |
| Vederl. til fam. arb.og egenkap. pr årsv. | 204 488 | 171 883 | 75 682 | 192 877 | 208 561 |
| Regnskapssammendrag | | | | | |
| Driftsoverskudd, jordbruk | 240 079 | 200 085 | 113 680 | 226 496 | 248 734 |
| Driftsoverskudd, skogbruk | 20 050 | 21 654 | 18 050 | 25 037 | 85 623 |
| Driftsoverskudd, tilleggsnæringer | 73 952 | 77 982 | 74 983 | 61 427 | 122 679 |
| Driftsoverskudd, andre næringer | 72 567 | 50 530 | 38 659 | 66 940 | 72 626 |
| Lønnsinntekt | 421 564 | 491 052 | 512 285 | 494 045 | 469 447 |
| Pensjoner og sykepenger | 27 715 | 25 977 | 53 997 | 80 927 | 93 073 |
| Gevinst/utbytte verdipapir | 43 301 | 227 364 | 157 749 | 101 334 | 84 026 |
| Årlige erstatninger og lignende | 6 983 | 3 362 | 229 | 9 346 | 11 183 |
| Familiens arbeid på nyanlegg | 1 645 | 0 | 3 044 | 319 | 4 306 |
| Renteinntekter | 9 049 | 14 705 | 13 912 | 20 467 | 14 104 |
| - Renteutgifter | 81 724 | 93 340 | 107 729 | 105 679 | 138 500 |
| - Kårutgifter | 6 295 | 8 966 | 8 009 | 8 139 | 8 124 |
| Nettoinntekt | 828 886 | 1 010 405 | 870 850 | 972 520 | 1 059 177 |
| Privatforbruk ekskl. skatt | 509 364 | 601 558 | 520 590 | 443 621 | 551 418 |
| Betalte skatter | 227 158 | 234 822 | 280 101 | 307 468 | 251 927 |

Tabell 9f. Balanse og arbeidskapital pr 31.12. Akershus, 2010-2014

| | 2010 | 2011 | 2012 | 2013 | 2014 |
|---|------------------|------------------|------------------|------------------|------------------|
| Kontanter og bankinnskudd | 371 446 | 501 593 | 455 047 | 499 533 | 675 267 |
| Andre krav | 241 182 | 273 627 | 284 206 | 377 990 | 381 317 |
| Omløpsmidler, jordbruk | 327 396 | 328 172 | 299 323 | 319 528 | 313 945 |
| Omløpsmidler, andre næringer | 743 716 | 777 881 | 1 011 126 | 1 212 113 | 1 316 098 |
| Omløpsmidler i alt | 1 683 740 | 1 881 273 | 2 049 702 | 2 409 164 | 2 686 627 |
| Anleggsmidler, jordbruk | 2 417 022 | 2 545 659 | 2 529 259 | 2 787 321 | 3 559 825 |
| Anleggsmidler, skogbruk | 359 090 | 390 191 | 406 926 | 422 563 | 458 010 |
| Anleggsmidler, tilleggsnæringer | 394 637 | 481 521 | 653 775 | 709 385 | 463 257 |
| Anleggsmidler, andre næringer | 38 847 | 87 741 | 89 761 | 119 244 | 123 965 |
| Privat hovedbygninger | 875 958 | 976 742 | 975 826 | 931 150 | 1 435 420 |
| Privat, annet | 390 590 | 442 071 | 415 071 | 473 578 | 423 487 |
| Anleggsmidler i alt | 4 476 144 | 4 923 925 | 5 070 618 | 5 443 241 | 6 463 964 |
| Eiendeler i alt | 6 159 884 | 6 805 198 | 7 120 320 | 7 852 405 | 9 150 591 |
| Eiendeler i jordbruket | 2 744 418 | 2 873 831 | 2 828 582 | 3 106 849 | 3 873 770 |
| Kortsiktig gjeld | 335 158 | 411 238 | 466 561 | 485 574 | 551 220 |
| Langsiktig gjeld | 2 105 716 | 2 420 113 | 2 378 907 | 2 636 354 | 3 724 711 |
| Gjeld i alt | 2 440 874 | 2 831 351 | 2 845 468 | 3 121 928 | 4 275 931 |
| Endring i året, kroner | 4 756 | 183 631 | 18 182 | 151 445 | 1 001 560 |
| Egenkapital | 3 719 010 | 3 973 847 | 4 274 852 | 4 730 477 | 4 874 660 |
| Egenkapitalprosent | 60 | 58 | 60 | 60 | 53 |
| Endring i året (sparing) | 608 062 | 188 080 | 122 691 | 82 194 | 410 417 |
| Arbeidskapital | 1 348 582 | 1 470 035 | 1 583 141 | 1 923 590 | 2 135 407 |
| Endring i året | 478 789 | 88 451 | -89 806 | -2 802 | 218 830 |
| 1) Kalkulasjonsrente | 3 % | 3 % | 3 % | 3 % | 3 % |
| Veder. til arbeid og egenkapital per bruk | 264 863 | 214 498 | 131 284 | 273 695 | 273 458 |

Tabell 10a. Produksjonstekniske data og oppnådde priser. Hedmark, 2010-2014

| | 2010 | 2011 | 2012 | 2013 | 2014 |
|--|--------|--------|--------|--------|--------|
| Antall bruk | 73 | 75 | 73 | 75 | 76 |
| Brukers alder | 49 | 50 | 50 | 50 | 50 |
| Arealfordeling og avling | | | | | |
| Korn, daa | 140,2 | 144,6 | 158,3 | 153 | 167,4 |
| Grovfôr, daa | 190,8 | 192,1 | 192,9 | 212,1 | 223,1 |
| Annet areal, daa | 12,8 | 16,7 | 23,8 | 27,6 | 25,1 |
| Jordbruksareal, daa | 343,8 | 353,4 | 375,0 | 392,7 | 415,6 |
| - herav leid areal, daa | 106,5 | 113,7 | 128,9 | | |
| Korn, FEm pr daa ¹⁾ | 432 | 391 | 432 | 408 | 462 |
| Grovfôr, FEm pr daa | 324 | 332 | 307 | 297 | 323 |
| Jordbruksareal, FEm pr daa | 378 | 363 | 372 | 359 | 399 |
| Husdyrproduksjon | | | | | |
| Antall årskyr | 7,6 | 7,7 | 8,0 | 8,4 | 8,1 |
| Kumelk, liter omsatt | 48 112 | 48 747 | 50 643 | 55 453 | 55 057 |
| Melkekvote | 50 959 | 50 375 | 55 196 | 56 503 | 58 956 |
| Produsert melk pr årsku, kg | 7 053 | 7 019 | 6 964 | 7 307 | 7 535 |
| Storfekjøtt, kg omsatt | 2 478 | 1 157 | 2 352 | 2 608 | 2 820 |
| Antall avlsgriser/smågriskull fra 2007 | 12,6 | 10,0 | 13,0 | 13,0 | 10,0 |
| Salgbare smågriser | 139 | 130 | 133 | 132 | 111 |
| Svinekjøtt slaktegris, kg omsatt | 3 621 | 3 324 | 4 252 | 3 200 | 3 584 |
| Antall vinterföra sauer (vfs) | 23 | 22 | 19 | 19 | 22 |
| Kg kjøtt pr vfs | 27 | 26 | 25 | 25 | 28 |
| Ull, kg omsatt pr vfs | 4,2 | 5,2 | 4,5 | 4,8 | 5,2 |
| Arbeidsforbruk, timer | | | | | |
| Bruker | 1 625 | 1 593 | 1 580 | 1 621 | 1 619 |
| Ektefelle | 296 | 287 | 255 | 278 | 253 |
| Barn under 17 år | 19 | 17 | 18 | 11 | 10 |
| Sum familie | 1 940 | 1 897 | 1 853 | 1 910 | 1 882 |
| Leid arbeid, betalt | 559 | 569 | 649 | 653 | 670 |
| Leid arbeid, ubetalt | 125 | 130 | 136 | 156 | 197 |
| Sum timer i jordbruket | 2 624 | 2 596 | 2 638 | 2 719 | 2 749 |
| Sum timer i skogbruket | 27 | 22 | 40 | 47 | 44 |
| Sum timer i tilleggsnæring | 107 | 134 | 102 | 100 | 92 |
| Familiens arbeid på nyanlegg | 29 | 35 | 15 | 22 | 30 |
| Familiens arb. i annen virksomhet | 1 774 | 1 794 | 1 581 | 1 704 | 1 728 |
| Oppnådde priser | | | | | |
| Bygg, kr pr kg | 2,21 | 2,24 | 2,33 | 2,48 | 2,57 |
| Havre, kr pr kg | 1,91 | 1,85 | 1,97 | 2,17 | 2,39 |
| Kumelk, kr pr l | 4,42 | 4,57 | 4,93 | 4,85 | 4,99 |
| Kukjøtt, kr pr kg | 35,55 | 37,30 | 39,60 | 43,77 | 43,24 |
| Annet storfekjøtt, kr pr kg | 43,70 | 45,44 | 49,07 | 52,35 | 53,36 |
| Smågris for salg, kr pr stk. | 892 | 931 | 890 | 848 | 906 |
| Svinekjøtt slaktegris, kr pr kg | 23,01 | 23,62 | 24,71 | 23,69 | 25,21 |
| Sau- og lammekjøtt, kr pr kg | 36,19 | 38,32 | 40,60 | 44,98 | 47,29 |
| Ull, kr pr kg | 29,46 | 30,85 | 32,35 | 33,89 | 35,96 |

Tabell 10b. Nettoinvesteringer. Hedmark, 2010-2014

| | 2010 | 2011 | 2012 | 2013 | 2014 |
|-------------------------------|----------------|---------------|----------------|----------------|----------------|
| Jord, grøfter og vannanlegg | 746 | 37 415 | 21 500 | 17 518 | 54 672 |
| Driftsbygninger | 72 593 | 13 008 | 159 926 | 61 164 | 43 946 |
| Maskiner og redskap | 51 082 | 26 729 | 22 333 | 30 171 | 50 959 |
| Melkekvote (ku og geit) | 1 118 | 2 361 | 1 354 | 2 482 | 1 034 |
| Sum nettoinvesteringer | 125 539 | 79 513 | 205 113 | 111 335 | 150 611 |

Tabell 10c. Produksjonsinntekter per bruk. Hedmark, 2010-2014

| | 2010 | 2011 | 2012 | 2013 | 2014 |
|---|------------------|------------------|------------------|------------------|------------------|
| Korn | 115 749 | 129 707 | 158 528 | 159 624 | 210 765 |
| Andre planteprodukter | 56 434 | 72 005 | 106 108 | 147 238 | 174 241 |
| Planteprodukter i alt | 172 183 | 201 712 | 264 636 | 306 862 | 385 006 |
| Storfe, melk | 213 079 | 212 429 | 249 650 | 269 107 | 274 770 |
| Storfe, livdyr | 13 067 | 16 726 | 19 454 | 29 259 | 26 222 |
| Kuslakt | 46 637 | 42 894 | 51 696 | 55 170 | 59 013 |
| Annet storfeslakt | 68 988 | 67 969 | 73 369 | 83 713 | 83 514 |
| Smågriser | 61 386 | 90 551 | 96 785 | 92 146 | 76 800 |
| Slaktegriser | 80 391 | 88 557 | 98 076 | 77 052 | 94 035 |
| Avlsgriser | 3 457 | 8 831 | 3 196 | 4 204 | 5 386 |
| Sauer, livdyr og slakt | 32 239 | 29 113 | 25 375 | 26 483 | 33 738 |
| Ull | 4 158 | 3 288 | 2 735 | 2 887 | 4 150 |
| Fjørfe, egg og slakt | 95 540 | 49 506 | 116 239 | 108 130 | 96 707 |
| Andre inntekter, husdyrholdet | 2 005 | 31 868 | 45 772 | 105 650 | 96 920 |
| Husdyrprodukt i alt | 620 947 | 641 732 | 782 347 | 853 801 | 851 255 |
| Arealtilskudd, grovfôr | 25 884 | 23 859 | 29 520 | 32 445 | 32 533 |
| Arealtilskudd, korn | 15 586 | 18 253 | 23 051 | 21 425 | 22 284 |
| Kulturlandskapstilskudd | 62 001 | 63 443 | 68 578 | 69 414 | 73 506 |
| Produksjonstillegg, husdyr | 68 765 | 69 583 | 73 573 | 80 949 | 85 282 |
| Driftstillegg, grunntilskudd, distriktstilskudd | 71 145 | 71 924 | 85 407 | 94 504 | 102 960 |
| Refunderte avløserutgifter | 42 998 | 41 315 | 49 373 | 52 454 | 50 284 |
| Andre tilskudd | 46 740 | 50 518 | 59 082 | 60 198 | 67 755 |
| Bunnfradrag | -3 114 | -3 041 | -3 689 | -3 053 | -3 263 |
| Tilskudd i alt | 330 005 | 335 854 | 384 895 | 408 336 | 431 341 |
| Leieinntekter, traktor og redskap | 11 443 | 12 231 | 18 238 | 13 589 | 16 091 |
| Andre inntekter | 18 305 | 5 227 | 7 996 | 18 977 | 15 495 |
| Produksjonsinntekter i alt | 1 152 883 | 1 196 756 | 1 458 112 | 1 601 565 | 1 699 188 |

Tabell 10d. Kostnader per bruk. Hedmark, 2010-2014

| | 2010 | 2011 | 2012 | 2013 | 2014 |
|-------------------------------------|----------------|----------------|------------------|------------------|------------------|
| Kraftfôr | 198 530 | 209 612 | 237 173 | 280 194 | 266 163 |
| Andre førkostnader inkl. beiteleie | 3 874 | 14 633 | 13 254 | 14 354 | 13 331 |
| Såvarer | 19 494 | 20 371 | 26 934 | 30 054 | 36 663 |
| Handelsgjødsel og kalk | 58 630 | 49 752 | 69 056 | 73 135 | 79 595 |
| Plantevernmidler | 11 734 | 12 707 | 17 405 | 17 561 | 17 909 |
| Konserveringsmidler | 4 841 | 4 578 | 5 438 | 4 206 | 4 873 |
| Andre forbruksartikler m.v. | 54 009 | 53 745 | 62 398 | 66 625 | 71 941 |
| Kjøp av dyr | 55 732 | 51 770 | 77 486 | 89 517 | 97 128 |
| Sum variable kostnader | 406 844 | 417 168 | 509 144 | 575 646 | 587 603 |
| Leid arbeid | 82 395 | 92 440 | 119 182 | 114 782 | 122 444 |
| Drivstoff | 28 928 | 30 530 | 43 061 | 46 749 | 43 357 |
| Vedl.h. jord/veger/grøfter/vannanl. | 6 243 | 9 712 | 17 302 | 17 374 | 13 498 |
| Vedl.h. driftsbygninger | 28 759 | 36 381 | 36 930 | 38 990 | 38 048 |
| Vedl.h. traktor og maskiner | 54 033 | 57 617 | 59 690 | 68 363 | 67 665 |
| Avskr. Jord/veger/grøfter/vannanl. | 2 034 | 2 211 | 2 327 | 2 832 | 3 523 |
| Avskr. driftsbygninger | 56 146 | 61 668 | 74 163 | 81 136 | 89 703 |
| Avskr. traktor og maskiner | 50 600 | 52 252 | 64 703 | 68 917 | 73 890 |
| Maskinleie | 49 273 | 49 175 | 52 180 | 63 417 | 72 866 |
| Andre faste kostnader | 140 679 | 162 559 | 173 309 | 192 229 | 183 298 |
| Sum faste kostnader | 499 090 | 554 545 | 642 847 | 694 789 | 708 292 |
| Kostnader i alt | 905 934 | 971 713 | 1 151 991 | 1 270 435 | 1 295 895 |
| Netto mek.kost. pr FEm totalavl. | 1,48 | 1,47 | 1,56 | 1,79 | 1,57 |
| Netto mekaniseringskost. pr daa | 544 | 554 | 582 | 641 | 627 |

Tabell 10e. Resultatregning. Hedmark, 2010-2014

| | 2010 | 2011 | 2012 | 2013 | 2014 |
|---|----------------|----------------|----------------|----------------|----------------|
| Driftsoverskudd | 246 949 | 225 043 | 306 121 | 331 130 | 403 293 |
| - Renter av jordbruksaktiva ¹⁾ | 63 927 | 70 153 | 80 802 | 88 770 | 98 014 |
| Familiens arbeidsfortjeneste | 183 022 | 154 890 | 225 319 | 242 360 | 305 279 |
| Familiens arbeidsfortjeneste pr årsverk | 163 523 | 140 983 | 209 006 | 216 435 | 270 919 |
| Lønnsevne | 265 417 | 247 330 | 344 501 | 357 142 | 427 723 |
| Lønnsevne pr. time | 101,15 | 95,27 | 130,59 | 131,35 | 155,59 |
| Vederlag til arbeid og egenkap. pr årsv. | 199 597 | 189 913 | 260 901 | 260 678 | 310 021 |
| Vederl. til fam. arb.og egenkap. pr årsv. | 180 011 | 159 083 | 235 478 | 240 567 | 301 269 |
| Regnskapssammendrag | | | | | |
| Driftsoverskudd, jordbruk | 246 949 | 225 043 | 306 121 | 331 130 | 403 293 |
| Driftsoverskudd, skogbruk | 15 712 | 38 854 | 42 145 | 23 205 | 51 277 |
| Driftsoverskudd, tilleggsnæringer | 29 558 | 25 615 | 33 911 | 33 339 | 57 621 |
| Driftsoverskudd, andre næringer | 26 855 | 24 706 | 26 862 | 40 202 | 38 469 |
| Lønnsinntekt | 397 554 | 419 146 | 451 783 | 458 428 | 492 344 |
| Pensjoner og sykepenger | 26 885 | 34 339 | 38 504 | 34 359 | 21 629 |
| Gevinst/utbytte verdipapir | 3 397 | 11 044 | 10 635 | 18 928 | 15 178 |
| Årlige erstatninger og lignende | 1 350 | 1 756 | 2 133 | 1 316 | 3 229 |
| Familiens arbeid på nyanlegg | 11 375 | 4 624 | 2 685 | 3 918 | 5 372 |
| Renteinntekter | 13 058 | 12 864 | 24 112 | 19 491 | 21 812 |
| - Renteutgifter | 75 274 | 83 236 | 85 927 | 102 144 | 105 106 |
| - Kårutgifter | 11 073 | 10 739 | 12 569 | 12 486 | 12 487 |
| Nettoinntekt | 686 346 | 704 016 | 840 395 | 849 686 | 992 631 |
| Privatforbruk ekskl. skatt | 467 261 | 455 655 | 521 316 | 543 524 | 560 046 |
| Betalte skatter | 201 292 | 192 943 | 214 215 | 222 085 | 233 704 |

Tabell 10f. Balanse og arbeidskapital pr 31.12. Hedmark, 2010-2014

| | 2010 | 2011 | 2012 | 2013 | 2014 |
|---|------------------|------------------|------------------|------------------|------------------|
| Kontanter og bankinnskudd | 490 495 | 502 819 | 682 764 | 644 446 | 774 632 |
| Andre krav | 192 623 | 203 959 | 286 083 | 270 932 | 290 890 |
| Omløpsmidler, jordbruk | 253 223 | 279 758 | 317 363 | 367 683 | 421 862 |
| Omløpsmidler, andre næringer | 116 176 | 139 586 | 149 491 | 210 097 | 230 383 |
| Omløpsmidler i alt | 1 052 517 | 1 126 122 | 1 435 701 | 1 493 158 | 1 717 767 |
| Anleggsmidler, jordbruk | 1 943 561 | 2 108 426 | 2 488 474 | 2 661 535 | 2 959 423 |
| Anleggsmidler, skogbruk | 202 801 | 263 057 | 300 599 | 365 444 | 376 641 |
| Anleggsmidler, tilleggsnæringer | 86 382 | 78 360 | 106 894 | 98 272 | 119 700 |
| Anleggsmidler, andre næringer | 51 960 | 45 452 | 41 718 | 52 014 | 44 378 |
| Privat hovedbygninger | 581 891 | 622 960 | 681 497 | 725 907 | 724 412 |
| Privat, annet | 209 886 | 215 007 | 220 369 | 214 780 | 28 826 |
| Anleggsmidler i alt | 3 076 481 | 3 333 262 | 3 839 551 | 4 117 952 | 4 253 380 |
| Eiendeler i alt | 4 128 998 | 4 459 384 | 5 275 252 | 5 611 110 | 5 971 147 |
| Eiendeler i jordbruket | 2 196 784 | 2 388 184 | 2 805 837 | 3 029 218 | 3 381 285 |
| Kortsiktig gjeld | 381 167 | 392 370 | 451 746 | 502 539 | 546 890 |
| Langsiktig gjeld | 1 407 975 | 1 696 788 | 1 935 295 | 2 083 224 | 2 317 493 |
| Gjeld i alt | 1 789 142 | 2 089 158 | 2 387 041 | 2 585 763 | 2 864 383 |
| Endring i året, kroner | 111 617 | 59 814 | 244 368 | 74 405 | 123 539 |
| Egenkapital | 2 339 856 | 2 370 226 | 2 888 211 | 3 025 347 | 3 106 764 |
| Egenkapitalprosent | 57 | 53 | 55 | 54 | 52 |
| Endring i året (sparing) | 53 771 | 115 485 | 154 737 | 162 017 | 37 939 |
| Arbeidskapital | 671 350 | 733 752 | 983 955 | 990 619 | 1 170 877 |
| Endring i året | -29 222 | 91 739 | 120 222 | 64 963 | 195 617 |
| 1) Kalkulasjonsrente | 3 % | 3 % | 3 % | 3 % | 3 % |
| Vederlag til arbeid og egenkapital per bruk | 283 871 | 267 216 | 373 039 | 384 165 | 461 923 |

Tabell 11a. Produksjonstekniske data og oppnådde priser. Oppland, 2010-2014

| | 2010 | 2011 | 2012 | 2013 | 2014 |
|--|--------|--------|--------|--------|--------|
| Antall bruk | 57 | 55 | 57 | 59 | 58 |
| Brukers alder | 51 | 51 | 51 | 52 | 51 |
| Arealfordeling og avling | | | | | |
| Korn, daa | 61,4 | 63,2 | 69,7 | 64,3 | 76,8 |
| Grovfôr, daa | 224,2 | 238,4 | 231,1 | 244,4 | 261,3 |
| Annet areal, daa | 4,1 | 2,7 | 3,7 | 5,3 | 9,9 |
| Jordbruksareal, daa | 289,7 | 304,3 | 304,5 | 314,0 | 348,0 |
| - herav leid areal, daa | 95,2 | 104,3 | 101,9 | 108,4 | 120,6 |
| Korn, FEm pr daa ¹⁾ | 360 | 296 | 363 | 304 | 426 |
| Grovfôr, FEm pr daa | 340 | 328 | 349 | 307 | 314 |
| Jordbruksareal, FEm pr daa | 346 | 320 | 354 | 311 | 343 |
| Husdyrproduksjon | | | | | |
| Antall årskyr | 9,5 | 9,6 | 11,0 | 10,8 | 10,9 |
| Kumelk, liter omsatt | 58 127 | 58 595 | 69 322 | 69 674 | 73 503 |
| Melkekvote | 59 267 | 60 249 | 72 292 | 72 686 | 75 250 |
| Produsert melk pr årsku, kg | 6 872 | 6 790 | 6 901 | 7 137 | 7 380 |
| Storfekjøtt, kg omsatt | 4 580 | 1 372 | 4 509 | 5 134 | 4 644 |
| Antall avlsgriser/smågriskull fra 2007 | 0,0 | 0,0 | 0,0 | 4,0 | 4,0 |
| Salgbare smågriser | 1 | 0 | 51 | 46 | 51 |
| Svinekjøtt slaktegris, kg omsatt | 43 | 17 | 10 | 34 | 66 |
| Antall vinterföra sauer (vfs) | 22 | 23 | 22 | 24 | 34 |
| Kg kjøtt pr vfs | 30 | 30 | 31 | 34 | 30 |
| Ull, kg omsatt pr vfs | 5,0 | 93,0 | 4,7 | 5,3 | 4,7 |
| Arbeidsforbruk, timer | | | | | |
| Bruker | 1 846 | 1 841 | 1 909 | 1 818 | 1 826 |
| Ektefelle | 310 | 344 | 353 | 306 | 312 |
| Barn under 17 år | 11 | 13 | 12 | 14 | 7 |
| Sum familie | 2 167 | 2 198 | 2 274 | 2 138 | 2 145 |
| Leid arbeid, betalt | 527 | 546 | 569 | 611 | 697 |
| Leid arbeid, ubetalt | 134 | 153 | 108 | 98 | 112 |
| Sum timer i jordbruket | 2 828 | 2 897 | 2 951 | 2 847 | 2 954 |
| Sum timer i skogbruket | 22 | 22 | 17 | 16 | 18 |
| Sum timer i tilleggsnæring | 114 | 131 | 133 | 132 | 172 |
| Familiens arbeid på nyanlegg | 22 | 67 | 28 | 65 | 25 |
| Familiens arb. i annen virksomhet | 1 491 | 1 534 | 1 415 | 1 448 | 1 505 |
| Oppnådde priser | | | | | |
| Bygg, kr pr kg | 1,93 | 1,93 | 2,06 | 2,15 | 2,44 |
| Kumelk, kr pr l | 4,48 | 4,55 | 4,80 | 4,83 | 5,08 |
| Kukjøtt, kr pr kg | 36,07 | 37,09 | 39,93 | 43,11 | 44,72 |
| Annet storfekjøtt, kr pr kg | 43,81 | 46,10 | 48,22 | 52,31 | 53,56 |
| Smågris for salg, kr pr stk. | | | 972 | 920 | 1 009 |
| Svinekjøtt slaktegris, kr pr kg | 23,04 | 19,80 | 21,54 | 31,48 | 18,81 |
| Sau- og lammekjøtt, kr pr kg | 40,73 | 41,52 | 46,65 | 49,24 | 52,08 |
| Ull, kr pr kg | 26,46 | 29,19 | 32,92 | 32,66 | 32,02 |

Tabell 11b. Nettoinvesteringer. Oppland, 2010-2014

| | 2010 | 2011 | 2012 | 2013 | 2014 |
|-------------------------------|---------------|----------------|------------|----------------|---------------|
| Jord, grøfter og vannanlegg | 7 176 | 39 031 | -4 874 | 6 609 | 28 086 |
| Driftsbygninger | 30 731 | 101 929 | -11 117 | 154 178 | 22 977 |
| Maskiner og redskap | 43 432 | 59 305 | 16 000 | 48 910 | 4 760 |
| Melkekvote (ku og geit) | 2 097 | 6 420 | 637 | 1 084 | 9 001 |
| Sum nettoinvesteringer | 83 436 | 206 685 | 646 | 210 781 | 64 824 |

Tabell 11c. Produksjonsinntekter per bruk. Oppland, 2010-2014

| | 2010 | 2011 | 2012 | 2013 | 2014 |
|---|------------------|------------------|------------------|------------------|------------------|
| Korn | 44 743 | 38 941 | 56 057 | 51 271 | 83 975 |
| Andre planteprodukter | 35 991 | 19 776 | 47 751 | 40 259 | 85 845 |
| Planteprodukter i alt | 80 734 | 58 717 | 103 808 | 91 530 | 169 820 |
| Storfe, melk | 260 425 | 266 337 | 332 747 | 336 853 | 373 723 |
| Storfe, livdyr | 19 646 | 18 049 | 30 380 | 31 097 | 31 240 |
| Kuslakt | 54 866 | 57 671 | 73 550 | 77 006 | 75 405 |
| Annet storfeslakt | 148 464 | 158 360 | 156 290 | 183 767 | 164 695 |
| Smågriser | 0 | 0 | 49 342 | 42 268 | 50 107 |
| Slaktegriser | 992 | 330 | 215 | 1 059 | 1 250 |
| Avlsgriser | 35 | 2 | -7 | 35 | 0 |
| Sauer, livdyr og slakt | 31 257 | 32 064 | 35 572 | 44 351 | 58 675 |
| Ull | 2 519 | 2 756 | 3 418 | 3 843 | 4 823 |
| Fjørfe, egg og slakt | 40 969 | 85 855 | 160 070 | 129 452 | 142 807 |
| Andre inntekter, husdyrholdet | 6 598 | 5 185 | 541 | -62 | 211 |
| Husdyrprodukt i alt | 565 771 | 626 609 | 842 118 | 849 669 | 902 936 |
| Arealtilskudd, grovfôr | 29 684 | 33 121 | 36 788 | 39 281 | 38 918 |
| Arealtilskudd, korn | 10 506 | 12 250 | 13 723 | 12 942 | 15 468 |
| Kulturlandskapstilskudd | 49 744 | 51 516 | 54 981 | 54 321 | 60 691 |
| Produksjonstillegg, husdyr | 88 384 | 93 865 | 102 652 | 109 989 | 119 201 |
| Driftstillegg, grunntilskudd, distriktstilskudd | 100 451 | 107 904 | 117 778 | 126 056 | 139 061 |
| Refunderte avløserutgifter | 54 688 | 61 349 | 60 791 | 59 978 | 65 667 |
| Andre tilskudd | 46 456 | 66 775 | 80 734 | 59 163 | 87 063 |
| Bunnfradrag | -3 263 | -3 218 | -3 219 | -3 407 | -3 052 |
| Tilskudd i alt | 376 650 | 423 562 | 464 228 | 458 323 | 523 017 |
| Leieinntekter, traktor og redskap | 19 156 | 25 117 | 23 759 | 23 590 | 28 105 |
| Andre inntekter | 4 433 | 7 775 | 7 044 | 4 944 | 3 582 |
| Produksjonsinntekter i alt | 1 046 744 | 1 141 780 | 1 440 957 | 1 428 056 | 1 627 460 |

Tabell 11d. Kostnader per bruk. Oppland, 2010-2014

| | 2010 | 2011 | 2012 | 2013 | 2014 |
|--|----------------|----------------|------------------|------------------|------------------|
| Kraftfôr | 148 445 | 179 209 | 246 088 | 255 473 | 275 905 |
| Andre fôrkostnader inkl. beiteleie | 23 620 | 27 369 | 20 388 | 28 691 | 30 008 |
| Såvarer | 11 479 | 12 977 | 15 168 | 13 830 | 15 873 |
| Handelsgjødsel og kalk | 35 409 | 43 437 | 47 680 | 47 250 | 55 352 |
| Plantevernmidler | 3 703 | 4 565 | 5 411 | 4 484 | 7 371 |
| Konserveringsmidler | 2 706 | 3 734 | 4 174 | 3 323 | 3 642 |
| Andre forbruksartikler m.v. | 49 341 | 53 624 | 66 473 | 67 429 | 78 742 |
| Kjøp av dyr | 51 148 | 59 968 | 78 963 | 46 602 | 68 542 |
| Sum variable kostnader | 325 851 | 384 883 | 484 345 | 467 082 | 535 435 |
| Leid arbeid | 81 100 | 89 485 | 109 318 | 119 768 | 135 821 |
| Drivstoff | 26 358 | 32 287 | 35 809 | 37 012 | 40 720 |
| Vedl.h. jord, veger, grøfter og vannanl. | 8 405 | 11 554 | 11 892 | 17 158 | 13 600 |
| Vedl.h. driftsbygninger | 32 201 | 34 164 | 41 642 | 39 457 | 44 511 |
| Vedl.h. traktor og maskiner | 52 975 | 58 795 | 65 202 | 65 520 | 78 550 |
| Avskr. jord, veger, grøfter og vannanl. | 1 602 | 1 703 | 1 624 | 1 620 | 1 780 |
| Avskr. driftsbygninger | 40 452 | 51 406 | 61 004 | 70 887 | 74 805 |
| Avskr. traktor og maskiner | 46 361 | 54 967 | 61 906 | 67 938 | 80 069 |
| Maskinleie | 42 564 | 43 733 | 50 255 | 56 214 | 69 136 |
| Andre faste kostnader | 113 618 | 124 769 | 139 403 | 154 071 | 170 440 |
| Sum faste kostnader | 445 636 | 502 863 | 578 055 | 629 645 | 709 432 |
| Kostnader i alt | 771 487 | 887 746 | 1 062 400 | 1 096 727 | 1 244 867 |
| Netto mek.kostnader pr FEm totalavl. | 1,57 | 1,84 | 1,91 | 2,26 | 2,18 |
| Netto mekaniseringskostnader pr daa | 542 | 590 | 677 | 702 | 748 |

Tabell 11e. Resultatregning. Oppland, 2010-2014

| | 2010 | 2011 | 2012 | 2013 | 2014 |
|---|----------------|----------------|----------------|----------------|----------------|
| Driftsoverskudd | 275 257 | 254 034 | 378 557 | 331 329 | 382 593 |
| - Renter av jordbruksaktiva ¹⁾ | 48 441 | 57 382 | 70 241 | 74 277 | 85 403 |
| Familiens arbeidsfortjeneste | 226 816 | 196 652 | 308 316 | 257 052 | 297 190 |
| Familiens arbeidsfortjeneste pr årsverk | 181 867 | 154 327 | 238 809 | 212 102 | 242 940 |
| Lønnsevne | 307 916 | 286 137 | 417 634 | 376 820 | 433 011 |
| Lønnsevne pr. time | 108,88 | 98,77 | 141,52 | 132,36 | 146,58 |
| Vederlag til arbeid og egenkap. pr årsv. | 221 023 | 200 964 | 278 736 | 265 053 | 295 185 |
| Vederl. til fam. arb.og egenkap. pr årsv. | 206 616 | 177 410 | 260 646 | 238 656 | 275 315 |
| Regnskapssammendrag | | | | | |
| Driftsoverskudd, jordbruk | 275 257 | 254 034 | 378 557 | 331 329 | 382 593 |
| Driftsoverskudd, skogbruk | 30 692 | 10 562 | 3 932 | 12 046 | 27 305 |
| Driftsoverskudd, tilleggsnæringer | 47 156 | 46 969 | 53 606 | 54 318 | 39 631 |
| Driftsoverskudd, andre næringer | 58 259 | 50 925 | 30 002 | 30 331 | 23 279 |
| Lønnsinntekt | 290 004 | 323 820 | 321 631 | 345 023 | 407 021 |
| Pensjoner og sykepenger | 58 656 | 54 728 | 58 177 | 86 365 | 89 411 |
| Gevinst/utbytte verdipapir | 1 399 | 10 790 | 12 606 | 11 421 | 22 814 |
| Årlige erstatninger og lignende | 4 252 | 4 812 | 2 873 | 5 307 | 3 956 |
| Familiens arbeid på nyanlegg | 5 143 | 12 173 | 4 795 | 11 397 | 4 511 |
| Renteinntekter | 17 158 | 23 203 | 26 643 | 27 801 | 30 818 |
| - Renteutgifter | 44 920 | 54 901 | 76 146 | 80 295 | 88 525 |
| - Kårutgifter | 8 608 | 8 605 | 8 556 | 7 130 | 7 483 |
| Nettoinntekt | 734 448 | 728 510 | 808 120 | 827 913 | 935 331 |
| Privatforbruk ekskl. skatt | 428 852 | 489 473 | 460 566 | 558 904 | 502 857 |
| Betalte skatter | 183 972 | 184 762 | 199 036 | 225 637 | 247 946 |

Tabell 11f. Balanse og arbeidskapital pr 31.12. Oppland, 2010-2014

| | 2010 | 2011 | 2012 | 2013 | 2014 |
|---|------------------|------------------|------------------|------------------|------------------|
| Kontanter og bankinnskudd | 655 727 | 724 161 | 775 572 | 857739 | 1 070 470 |
| Andre krav | 324 370 | 342 307 | 378 633 | 447822 | 370 254 |
| Omløpsmidler, jordbruk | 181 000 | 179 135 | 210 786 | 208204 | 277 142 |
| Omløpsmidler, andre næringer | 387 445 | 390 175 | 193 741 | 352326 | 375 462 |
| Omløpsmidler i alt | 1 548 542 | 1 635 778 | 1 558 732 | 1 866 091 | 2 093 328 |
| Anleggsmidler, jordbruk | 1 484 435 | 1 837 592 | 2 152 933 | 2 369 189 | 2 621 529 |
| Anleggsmidler, skogbruk | 144 024 | 139 586 | 160 599 | 159 221 | 197 587 |
| Anleggsmidler, tilleggsnæringer | 82 596 | 88 961 | 78 668 | 97 760 | 125 615 |
| Anleggsmidler, andre næringer | 114 088 | 142 597 | 145 240 | 117 445 | 112 659 |
| Privat hovedbygninger | 434 840 | 489 741 | 555 428 | 579 620 | 717 095 |
| Privat, annet | 190 192 | 189 550 | 174 922 | 211 884 | 268 043 |
| Anleggsmidler i alt | 2 450 175 | 2 888 027 | 3 267 790 | 3 535 119 | 4 042 528 |
| Eiendeler i alt | 3 998 717 | 4 523 805 | 4 826 522 | 5 401 210 | 6 135 856 |
| Eiendeler i jordbruket | 1 665 435 | 2 016 727 | 2 363 719 | 2 577 393 | 2 898 671 |
| Kortsiktig gjeld | 298 042 | 329 247 | 379 072 | 464 177 | 483 808 |
| Langsiktig gjeld | 892 055 | 1 201 584 | 1 442 213 | 1 648 752 | 1 779 278 |
| Gjeld i alt | 1 190 097 | 1 530 831 | 1 821 285 | 2 112 929 | 2 263 086 |
| Endring i året, kroner | -2 177 | 209 147 | 2 827 | 202 938 | 116 518 |
| Egenkapital | 2 808 620 | 2 992 974 | 3 005 237 | 3 288 281 | 3 872 770 |
| Egenkapitalprosent | 70 | 66 | 62 | 61 | 63 |
| Endring i året (sparing) | 74 220 | 151 402 | 216 738 | 315 568 | 218 895 |
| Arbeidskapital | 1 250 500 | 1 306 531 | 1 179 660 | 1 401 914 | 1 609 520 |
| Endring i året | 40 670 | 81 300 | 102 670 | 229 305 | 38 921 |
| 1) Kalkulasjonsrente | 3 % | 3 % | 3 % | 3 % | 3 % |
| Vederlag til arbeid og egenkapital per bruk | 338 782 | 315 551 | 445 827 | 409 001 | 472 616 |

Tabell 12a. Produksjonstekniske data og oppnådde priser. Buskerud, 2010-2014

| | 2010 | 2011 | 2012 | 2013 | 2014 |
|---------------------------------------|--------|--------|--------|--------|--------|
| Antall bruk | 47 | 46 | 44 | 50 | 52 |
| Brukers alder | 51 | 51 | 51 | 50 | 49 |
| Arealfordeling og avling | | | | | |
| Korn, daa | 163,5 | 170,2 | 182,5 | 161,3 | 203,5 |
| Grovfôr, daa | 139,7 | 128,5 | 139,2 | 179,1 | 187,1 |
| Annet areal, daa | 19,0 | 21,0 | 17,0 | 19,3 | 11,9 |
| Jordbruksareal, daa | 322,2 | 319,7 | 338,7 | 359,7 | 402,5 |
| - herav leid areal, daa | 102,9 | 104,1 | 2,0 | 151,2 | 193 |
| Korn, Fem pr daa ¹⁾ | 367 | 288 | 356 | 311 | 452 |
| Grovfôr, Fem pr daa | 305 | 319 | 331 | 277 | 278 |
| Jordbruksareal, Fem pr daa | 337 | 299 | 345 | 291 | 364 |
| Husdyrproduksjon | | | | | |
| Antall årskyr | 4,4 | 4,2 | 4,9 | 4,0 | 3,6 |
| Kumelk, liter omsatt | 30 185 | 27 129 | 34 381 | 29 873 | 26 508 |
| Melkekvote | 29 913 | 31 782 | 40 519 | 33 700 | 30 463 |
| Produsert melk pr årsku, kg | 7 436 | 6 991 | 7 891 | 8 753 | 8 178 |
| Storfekjøtt, kg omsatt | 2 489 | 2 112 | 2 441 | 2 534 | 2 473 |
| Antall avlsgriser /grisekull fra 2007 | 2,0 | 3,0 | 3,0 | 2,0 | 2 |
| Salgbare smågriser | 24 | 31 | 31 | 25 | 24 |
| Svinekjøtt slaktegris, kg omsatt | 249 | 192 | 213 | 237 | 261 |
| Antall vinterføra sauer (vfs) | 13 | 17 | 17 | 25 | 28 |
| Kg kjøtt pr vfs | 39 | 34 | 34 | 33 | 32 |
| Ull, kg omsatt pr vfs | 5,8 | 5,1 | 5,8 | 3,6 | 4,8 |
| Arbeidsforbruk, timer | | | | | |
| Bruker | 1 367 | 1 260 | 1 383 | 1 295 | 1 267 |
| Ektefelle | 356 | 357 | 350 | 310 | 321 |
| Barn under 17 år | 6 | 4 | 15 | 18 | 16 |
| Sum familie | 1 729 | 1 621 | 1 748 | 1 623 | 1 604 |
| Leid arbeid, betalt | 730 | 781 | 963 | 501 | 432 |
| Leid arbeid, ubetalt | 31 | 93 | 106 | 138 | 94 |
| Sum timer i jordbruket | 2 490 | 2 495 | 2 817 | 2 262 | 2 130 |
| Sum timer i skogbruket | 39 | 44 | 36 | 27 | 26 |
| Sum timer i tilleggsnæring | 156 | 165 | 240 | 178 | 203 |
| Familiens arbeid på nyanlegg | 29 | 21 | 19 | 4 | 19 |
| Familiens arb. i annen virksomhet | 1 572 | 1 671 | 1 742 | 1 791 | 1 724 |
| Oppnådde priser | | | | | |
| Bygg, kr pr kg | 1,90 | 1,99 | 2,09 | 2,30 | 2,51 |
| Havre, kr pr kg | 1,74 | 1,81 | 1,98 | 2,18 | 2,26 |
| Hvete, kr pr kg | 2,12 | 2,14 | 2,54 | 2,74 | 2,76 |
| Kumelk, kr pr l | 4,41 | 4,44 | 4,63 | 4,57 | 4,84 |
| Kukjøtt, kr pr kg | 35,73 | 37,06 | 40,55 | 43,32 | 45,70 |
| Annet storfekjøtt, kr pr kg | 46,72 | 47,42 | 49,28 | 55,36 | 55,33 |
| Smågris for salg, kr pr stk. | 836 | 909 | 886 | 877,56 | 922,34 |
| Svinekjøtt slaktegris, kr pr kg | 23,29 | 23,14 | 23,03 | 21,88 | 22,52 |
| Sau- og lammekjøtt, kr pr kg | 40,24 | 40,14 | 47,05 | 49,37 | 53,74 |
| Ull, kr pr kg | 29,73 | 31,68 | 31,18 | 33,84 | 30,57 |

Tabell 12b. Nettoinvesteringer. Buskerud, 2010-2014

| | 2010 | 2011 | 2012 | 2013 | 2014 |
|-------------------------------|----------------|---------------|---------------|---------------|----------------|
| Jord, grøfter og vannanlegg | 8 685 | 31 337 | 14 583 | 5 868 | 8 059 |
| Driftsbygninger | 61 915 | 9 650 | 37 722 | -8 276 | -38 969 |
| Maskiner og redskap | 33 218 | 30 311 | 36 125 | 37 863 | 9 342 |
| Melkekvote (ku og geit) | -2 704 | 2 944 | 1 357 | 0 | 4 594 |
| Sum nettoinvesteringer | 101 114 | 74 242 | 89 787 | 35 455 | -16 974 |

Tabell 12c. Produksjonsinntekter per bruk. Buskerud, 2010-2014

| | 2010 | 2011 | 2012 | 2013 | 2014 |
|---|------------------|------------------|------------------|------------------|------------------|
| Korn | 125 168 | 101 656 | 156 805 | 133 020 | 246 539 |
| Andre planteprodukter | 157 454 | 198 983 | 233 839 | 73 854 | 81 568 |
| Planteprodukter i alt | 282 622 | 300 639 | 390 644 | 206 874 | 328 107 |
| Storfe, melk | 133 149 | 120 483 | 159 155 | 136 648 | 128 217 |
| Storfe, livdyr | 14 908 | 6 024 | 7 973 | 18 196 | 29 239 |
| Kuslakt | 32 134 | 33 670 | 29 314 | 48 847 | 39 457 |
| Annet storfeslakt | 75 515 | 64 396 | 88 575 | 93 649 | 89 317 |
| Smågriser | 19 106 | 25 468 | 25 704 | 17 322 | 20 983 |
| Slaktegriser | 4 472 | 4 228 | 5 326 | 8 009 | 3 143 |
| Avlsgriser | 2 240 | 3 027 | 1 266 | 1 467 | 1 420 |
| Sauer, livdyr og slakt | 20 778 | 22 928 | 28 295 | 42 292 | 50 731 |
| Ull | 2 017 | 2 716 | 2 718 | 3 105 | 4 172 |
| Fjørfe, egg og slakt | 99 902 | 110 533 | 101 087 | 91 893 | 93 919 |
| Andre inntekter, husdyrholdet | 11 800 | 12 548 | 16 843 | 20 509 | 23 596 |
| Husdyrprodukt i alt | 416 021 | 406 021 | 466 256 | 481 937 | 484 194 |
| Arealtilskudd grovfôr | 16 091 | 15 892 | 19 078 | 23 083 | 21 020 |
| Arealtilskudd, korn | 25 396 | 26 349 | 29 469 | 27 100 | 31 246 |
| Kulturlandskapstilskudd | 59 150 | 58 159 | 65 050 | 61 201 | 69 941 |
| Produksjonstillegg, husdyr | 55 034 | 54 485 | 59 590 | 73 221 | 75 623 |
| Driftstillegg, grunntilskudd, distriktstilskudd | 51 867 | 54 801 | 59 378 | 69 458 | 78 898 |
| Refunderte avløserutgifter | 31 733 | 33 607 | 27 372 | 32 632 | 31 755 |
| Andre tilskudd | 32 490 | 43 343 | 57 383 | 57 282 | 88 326 |
| Bunnfradag | -3 000 | -3 130 | -3 057 | -3 000 | -3 365 |
| Tilskudd i alt | 268 761 | 283 506 | 314 263 | 340 977 | 393 444 |
| Leieinntekter, traktor og redskap | 21 458 | 20 564 | 38 501 | 31 754 | 35 101 |
| Andre inntekter | 18 407 | 4 074 | 4 913 | 3 361 | 2 982 |
| Produksjonsinntekter i alt | 1 007 269 | 1 014 804 | 1 214 577 | 1 064 903 | 1 243 828 |

Tabell 12d. Kostnader per bruk. Buskerud, 2010-2014

| | 2010 | 2011 | 2012 | 2013 | 2014 |
|--|----------------|----------------|----------------|----------------|----------------|
| Kraftfôr | 137 897 | 134 906 | 159 738 | 151 213 | 150 510 |
| Andre fôrkostnader inkl. beiteleie | 17 124 | 13 845 | 6 170 | 15 689 | 17 553 |
| Såvarer | 26 883 | 29 925 | 30 411 | 25 041 | 28 800 |
| Handelsgjødsel og kalk | 47 533 | 62 732 | 63 209 | 56 324 | 71 074 |
| Plantevernmidler | 11 677 | 12 855 | 16 411 | 14 911 | 20 210 |
| Konserveringsmidler | 1 528 | 1 738 | 2 435 | 1 416 | 1 789 |
| Andre forbruksartikler m.v. | 47 167 | 47 388 | 49 148 | 47 604 | 44 470 |
| Kjøp av dyr | 29 830 | 40 938 | 41 772 | 33 347 | 45 010 |
| Sum variable kostnader | 319 639 | 344 327 | 369 294 | 345 545 | 379 416 |
| Leid arbeid | 110 620 | 120 369 | 124 718 | 80 628 | 74 230 |
| Drivstoff | 31 908 | 30 727 | 44 384 | 37 839 | 42 762 |
| Vedl.h. jord, veger, grøfter og vannanl. | 6 379 | 6 614 | 14 095 | 16 437 | 12 358 |
| Vedl.h. driftsbygninger | 29 281 | 30 218 | 26 566 | 24 472 | 23 120 |
| Vedl.h. traktor og maskiner | 56 832 | 72 531 | 61 848 | 55 440 | 59 468 |
| Avskr. jord, veger, grøfter og vannanl. | 1 806 | 1 945 | 2 154 | 1 577 | 1 780 |
| Avskr. driftsbygninger | 46 564 | 49 142 | 57 644 | 58 116 | 66 707 |
| Avskr. traktor og maskiner | 56 594 | 61 243 | 71 167 | 74 764 | 80 588 |
| Maskinleie | 36 249 | 43 963 | 53 808 | 45 420 | 69 905 |
| Andre faste kostnader | 117 071 | 116 120 | 128 083 | 128 380 | 136 730 |
| Sum faste kostnader | 493 304 | 532 872 | 584 467 | 523 073 | 567 648 |
| Kostnader i alt | 812 943 | 877 199 | 953 761 | 868 618 | 947 064 |
| Netto mek.kostnader pr FEm totalavl. | 1,61 | 2,12 | 1,80 | 1,92 | 1,63 |
| Netto mekaniseringskostnader pr daa | 542 | 635 | 621 | 559 | 593 |

Tabell 12e. Resultatregning. Buskerud, 2010-2014

| | 2010 | 2011 | 2012 | 2013 | 2014 |
|---|----------------|----------------|----------------|----------------|----------------|
| Driftsoverskudd | 194 326 | 137 602 | 260 816 | 196 285 | 296 764 |
| - Renter av jordbruksaktiva ¹⁾ | 57 806 | 60 269 | 69 488 | 70 985 | 80 492 |
| Familiens arbeidsfortjeneste | 136 520 | 77 333 | 191 328 | 125 300 | 216 272 |
| Familiens arbeidsfortjeneste pr årsverk | 143 113 | 83 244 | 190 399 | 131 277 | 234 995 |
| Lønnsevne | 247 140 | 197 702 | 316 046 | 205 928 | 290 502 |
| Lønnsevne pr. time | 99,25 | 79,24 | 112,19 | 91,04 | 136,39 |
| Vederlag til arbeid og egenkap. pr årsv. | 207 686 | 170 082 | 230 573 | 196 080 | 284 317 |
| Vederl. til fam. arb.og egenkap. pr årsv. | 177 865 | 118 013 | 226 224 | 167 390 | 275 996 |
| Regnskapssammendrag | | | | | |
| Driftsoverskudd, jordbruk | 194 326 | 137 602 | 260 816 | 196 285 | 296 764 |
| Driftsoverskudd, skogbruk | 57 805 | 75 426 | 35 602 | 14 531 | 27 864 |
| Driftsoverskudd, tilleggsnæringer | 41 157 | 56 610 | 41 101 | 45 245 | 65 300 |
| Driftsoverskudd, andre næringer | 54 837 | 17 119 | 18 587 | 29 177 | 19 509 |
| Lønnsinntekt | 387 361 | 399 654 | 436 568 | 473 597 | 464 905 |
| Pensjoner og sykepenger | 25 686 | 55 116 | 43 094 | 39 788 | 57 183 |
| Gevinst/utbytte verdipapir | 54 558 | 4 959 | 18 884 | 13 691 | 25 967 |
| Årlige erstatninger og lignende | 4 482 | 3 671 | 4 125 | 4 739 | 5 334 |
| Familiens arbeid på nyanlegg | 8 191 | 3 694 | 3 420 | 703 | 3 607 |
| Renteinntekter | 14 324 | 20 415 | 17 147 | 13 631 | 17 760 |
| - Renteutgifter | 50 283 | 58 699 | 67 639 | 73 884 | 84 761 |
| - Kårutgifter | 7 865 | 8 918 | 10 095 | 8 369 | 9 802 |
| Nettoinntekt | 784 579 | 706 649 | 801 610 | 749 134 | 889 630 |
| Privatforbruk ekskl. skatt | 491 628 | 479 531 | 561 655 | 621 213 | 603 414 |
| Betalte skatter | 199 649 | 194 422 | 210 995 | 214 977 | 216 921 |

Tabell 12f. Balanse og arbeidskapital pr 31.12. Buskerud, 2010-2014

| | 2010 | 2011 | 2012 | 2013 | 2014 |
|---|------------------|------------------|------------------|------------------|------------------|
| Kontanter og bankinnskudd | 624 600 | 689 057 | 707 014 | 592 377 | 695 407 |
| Andre krav | 360 568 | 330 623 | 301 453 | 215 738 | 200 014 |
| Omløpsmidler, jordbruk | 133 792 | 133 933 | 165 688 | 159 460 | 204 064 |
| Omløpsmidler, andre næringer | 188 920 | 206 175 | 243 334 | 452 170 | 495 160 |
| Omløpsmidler i alt | 1 307 880 | 1 359 788 | 1 417 489 | 1 419 745 | 1 594 645 |
| Anleggsmidler, jordbruk | 1 838 129 | 1 917 534 | 2 212 596 | 2 223 938 | 2 485 967 |
| Anleggsmidler, skogbruk | 328 742 | 345 862 | 373 579 | 364 010 | 330 417 |
| Anleggsmidler, tilleggsnæringer | 202 365 | 224 678 | 225 587 | 181 692 | 202 095 |
| Anleggsmidler, andre næringer | 111 615 | 86 059 | 94 154 | 78 637 | 110 153 |
| Privat hovedbygninger | 678 679 | 833 811 | 905 508 | 894 506 | 990 368 |
| Privat, annet | 206 938 | 191 363 | 225 175 | 223 464 | 304 390 |
| Anleggsmidler i alt | 3 366 468 | 3 599 307 | 4 036 599 | 3 966 247 | 4 423 390 |
| Eiendeler i alt | 4 674 348 | 4 959 095 | 5 454 088 | 5 385 992 | 6 018 035 |
| Eiendeler i jordbruket | 1 971 921 | 2 051 467 | 2 378 284 | 2 383 398 | 2 690 031 |
| Kortsiktig gjeld | 245 479 | 247 420 | 340 839 | 317 499 | 329 034 |
| Langsiktig gjeld | 1 324 383 | 1 392 971 | 1 688 017 | 1 698 828 | 2 036 903 |
| Gjeld i alt | 1 569 862 | 1 640 391 | 2 028 856 | 2 016 327 | 2 365 937 |
| Endring i året, kroner | 85 971 | 144 744 | 47 508 | 191 | -21 103 |
| Egenkapital | 3 104 486 | 3 318 704 | 3 425 232 | 3 369 665 | 3 652 098 |
| Egenkapitalprosent | 66 | 67 | 63 | 63 | 61 |
| Endring i året (sparing) | 174 699 | 59 658 | 107 926 | 112 861 | 189 741 |
| Arbeidskapital | 1 062 401 | 1 112 368 | 1 076 650 | 1 102 246 | 1 265 611 |
| Endring i året | 60 099 | 15 002 | 53 011 | 91 193 | 141 641 |
| 1) Kalkulasjonsrente | 3 % | 3 % | 3 % | 3 % | 3 % |
| Vederlag til arbeid og egenkapital per bruk | 280 291 | 230 003 | 352 046 | 240 397 | 328 236 |

Tabell 13a. Produksjonstekniske data og oppnådde priser. Vestfold, 2010-2014

| | 2010 | 2011 | 2012 | 2013 | 2014 |
|--|--------|--------|--------|--------|--------|
| Antall bruk | 39 | 45 | 44 | 40 | 39 |
| Brukers alder | 48 | 48 | 49 | 49 | 49 |
| Arealfordeling og avling | | | | | |
| Korn, daa | 261,3 | 298,1 | 298,8 | 343,4 | 326,8 |
| Grovfôr, daa | 52,7 | 80,1 | 88,0 | 105,6 | 99,6 |
| Annet areal, daa | 41,4 | 39,0 | 44,3 | 34,0 | 58,9 |
| Jordbruksareal, daa | 355,4 | 417,2 | 431,1 | 483,0 | 485,3 |
| - herav leid areal, daa | 132,6 | 191,6 | 212,1 | 244,0 | 246,9 |
| Korn, FEm pr daa ¹⁾ | 474 | 392 | 425 | 342 | 476 |
| Grovfôr, FEm pr daa | 406 | 363 | 360 | 340 | 336 |
| Jordbruksareal, FEm pr daa | 430 | 362 | 381 | 323 | 397 |
| Husdyrproduksjon | | | | | |
| Antall årskyr | 4,0 | 5,2 | 5,3 | 6,0 | 6,1 |
| Kumelk, liter omsatt | 27 244 | 35 353 | 37 766 | 44 593 | 45 397 |
| Melkekvote | 26 953 | 35 773 | 38 960 | 42 421 | 45 543 |
| Produsert melk pr årsku, kg | 7 667 | 7 554 | 7 920 | 8 320 | 8 262 |
| Storfekjøtt, kg omsatt | 1 096 | 697 | 1 257 | 1 563 | 1 495 |
| Antall avlsgriser/smågriskull fra 2007 | 17 | 20 | 21 | 21 | 18 |
| Salgbare smågriser | 176 | 224 | 204 | 233 | 200 |
| Svinekjøtt slaktegris, kg omsatt | 15 546 | 17 065 | 17 104 | 18 469 | 16 465 |
| Arbeidsforbruk, timer | | | | | |
| Bruker | 1 404 | 1 518 | 1 506 | 1 512 | 1 393 |
| Ektefelle | 279 | 289 | 348 | 344 | 347 |
| Barn under 17 år | 1 | 0 | 0 | 2 | 1 |
| Sum familie | 1 684 | 1 807 | 1 854 | 1 858 | 1 741 |
| Leid arbeid, betalt | 889 | 807 | 979 | 563 | 663 |
| Leid arbeid, ubetalt | 29 | 86 | 93 | 90 | 68 |
| Sum timer i jordbruket | 2 602 | 2 700 | 2 926 | 2 511 | 2 472 |
| Sum timer i skogbruket | 67 | 66 | 38 | 30 | 32 |
| Sum timer i tilleggsnæring | 146 | 203 | 189 | 215 | 226 |
| Familiens arbeid på nyanlegg | 5 | 36 | 33 | 11 | 1 |
| Familiens arb. i annen virksomhet | 1 588 | 1 528 | 1 642 | 1 507 | 1 659 |
| Oppnådde priser | | | | | |
| Bygg, kr pr kg | 2,05 | 2,09 | 2,19 | 2,36 | 2,45 |
| Havre, kr pr kg | 1,90 | 1,84 | 1,92 | 1,97 | 2,23 |
| Hvete, kr pr kg | 2,23 | 2,23 | 2,44 | 2,67 | 2,72 |
| Kumelk, kr pr l | 4,46 | 4,66 | 4,88 | 4,77 | 4,90 |
| Kukjøtt, kr pr kg | 36,06 | 37,91 | 42,56 | 45,18 | 45,94 |
| Annet storfekjøtt, kr pr kg | 41,78 | 44,03 | 47,00 | 51,47 | 53,76 |
| Smågris for salg, kr pr stk. | 867 | 881 | 863 | 778 | 859 |
| Svinekjøtt slaktegris, kr pr kg | 22,93 | 24,61 | 24,84 | 24,34 | 25,20 |

Tabell 13b. Nettoinvesteringer. Vestfold, 2010-2014

| | 2 010 | 2 011 | 2 012 | 2 013 | 2 014 |
|-------------------------------|---------------|----------------|----------------|----------------|----------------|
| Jord, grøfter og vannanlegg | 26 380 | 40 106 | 122 490 | 38 653 | 63 542 |
| Driftsbygninger | -21 248 | 107 857 | -6 047 | 91 038 | -95 042 |
| Maskiner og redskap | 20 737 | 47 635 | 28 578 | 20 950 | 13 902 |
| Melkekvote (ku og geit) | 1 832 | 810 | 2 422 | 1 704 | 817 |
| Sum nettoinvesteringer | 27 701 | 196 408 | 147 443 | 152 345 | -16 781 |

Tabell 13c. Produksjonsinntekter per bruk. Vestfold, 2010-2014

| | 2010 | 2011 | 2012 | 2013 | 2014 |
|--------------------------------------|------------------|------------------|------------------|------------------|------------------|
| Korn | 265 623 | 247 231 | 296 815 | 293 281 | 419 129 |
| Andre planteprodukter | 209 282 | 144 564 | 202 828 | 92 108 | 98 595 |
| Planteprodukter i alt | 474 905 | 391 795 | 499 643 | 385 389 | 517 724 |
| Storfe, melk | 121 423 | 164 703 | 184 140 | 212 760 | 222 295 |
| Storfe, livdyr | 5 749 | 8 208 | 11 749 | 14 357 | 15 037 |
| Kuslakt | 14 959 | 31 783 | 32 363 | 40 489 | 40 311 |
| Annet storfeslakt | 29 751 | 30 295 | 32 767 | 46 068 | 34 720 |
| Smågriser | 48 185 | 61 952 | 46 086 | 37 895 | 42 232 |
| Slaktegriser | 360 343 | 425 366 | 426 184 | 445 033 | 428 477 |
| Avlsgriser | 8 753 | 19 206 | 15 479 | 14 048 | 18 074 |
| Fjørfe, egg og slakt | 428 886 | 403 814 | 504 770 | 578 389 | 641 076 |
| Andre inntekter, husdyrholdet | 69 648 | 24 808 | 14 976 | 9 596 | 103 774 |
| Husdyrprodukt i alt | 1 087 697 | 1 170 135 | 1 268 514 | 1 398 635 | 1 545 996 |
| Arealtilskudd, grovfôr | 3 585 | 5 113 | 7 686 | 7 250 | 7 497 |
| Arealtilskudd, korn | 31 921 | 38 852 | 40 325 | 45 617 | 53 157 |
| Kulturlandskapstilskudd | 69 662 | 79 261 | 77 211 | 84 345 | 87 370 |
| Produksjonstillegg, husdyr | 36 807 | 41 813 | 44 815 | 82 235 | 50 282 |
| Driftstillegg, grunn-/ distriktstil. | 17 538 | 24 644 | 28 943 | 31 553 | 34 844 |
| Refunderte avløserutgifter | 31 774 | 39 973 | 43 672 | 47 554 | 46 768 |
| Andre tilskudd | 31 942 | 40 602 | 52 843 | 67 268 | 76 192 |
| Bunnfradrag | -3 179 | -3 022 | -3 007 | -3 000 | -2 872 |
| Tilskudd i alt | 220 050 | 267 236 | 292 488 | 362 822 | 353 238 |
| Leieinntekter, traktor og redskap | 23 274 | 22 522 | 25 103 | 18 677 | 28 198 |
| Andre inntekter | 3 653 | 10 251 | 14 355 | 18 978 | 13 624 |
| Produksjonsinntekter i alt | 1 809 579 | 1 861 939 | 2 100 103 | 2 184 501 | 2 458 780 |

Tabell 13d. Kostnader per bruk. Vestfold, 2010-2014

| | 2010 | 2011 | 2012 | 2013 | 2014 |
|--|------------------|------------------|------------------|------------------|------------------|
| Kraftför | 458 822 | 471 619 | 523 594 | 612 155 | 648 951 |
| Andre förkostnader inkl. beiteleie | 12 030 | 5 908 | 3 647 | 5 814 | 7 258 |
| Såvarer | 34 162 | 44 356 | 48 270 | 51 838 | 43 427 |
| Handelsgjødsel og kalk | 58 227 | 79 548 | 81 404 | 96 892 | 102 632 |
| Plantevernmidler | 27 096 | 35 405 | 31 774 | 29 836 | 35 179 |
| Konserveringsmidler | 2 470 | 2 676 | 981 | 1 100 | 2 028 |
| Andre forbruksartikler m.v. | 67 030 | 74 863 | 79 433 | 80 133 | 80 148 |
| Kjøp av dyr | 180 436 | 157 952 | 167 449 | 173 389 | 244 823 |
| Sum variable kostnader | 840 273 | 872 327 | 936 552 | 1 051 157 | 1 164 446 |
| Leid arbeid | 124 380 | 121 366 | 146 660 | 101 103 | 116 653 |
| Drivstoff | 35 498 | 35 364 | 45 613 | 43 952 | 48 122 |
| Vedl.h. jord, veger, grøfter og vannanl. | 10 419 | 12 840 | 17 216 | 22 825 | 12 924 |
| Vedl.h. driftsbygninger | 39 400 | 47 087 | 43 622 | 37 408 | 43 012 |
| Vedl.h. traktor og maskiner | 60 402 | 59 513 | 50 270 | 56 368 | 60 938 |
| Avskr. jord, veger, grøfter og vannanl. | 523 | 705 | 896 | 1 300 | 1 363 |
| Avskr. driftsbygninger | 79 729 | 105 876 | 112 481 | 124 917 | 121 939 |
| Avskr. traktor og maskiner | 52 421 | 64 455 | 68 365 | 76 545 | 81 741 |
| Maskinleie | 47 417 | 49 779 | 63 166 | 73 007 | 71 151 |
| Andre faste kostnader | 171 492 | 212 876 | 225 316 | 265 118 | 265 401 |
| Sum faste kostnader | 621 681 | 709 861 | 773 605 | 802 543 | 823 244 |
| Kostnader i alt | 1 461 954 | 1 582 188 | 1 710 157 | 1 853 700 | 1 987 690 |
| Netto mek.kostnader pr FEm totalavl. | 1,21 | 1,34 | 1,34 | 1,61 | 1,32 |
| Netto mekaniseringskostnader pr daa | 522 | 485 | 509 | 518 | 523 |

Tabell 13e. Resultatregning. Vestfold, 2010-2014

| | 2010 | 2011 | 2012 | 2013 | 2014 |
|---|----------------|----------------|----------------|----------------|------------------|
| Driftsoverskudd | 347 625 | 279 751 | 389 946 | 330 801 | 471 090 |
| - Renter av jordbruksaktiva ¹⁾ | 80 025 | 103 027 | 111 069 | 126 098 | 130 747 |
| Familiens arbeidsfortjeneste | 267 600 | 176 724 | 278 877 | 204 703 | 340 343 |
| Familiens arbeidsfortjeneste pr årsverk | 288 221 | 172 243 | 264 267 | 193 879 | 347 116 |
| Lønnsevne | 391 980 | 298 090 | 425 537 | 305 806 | 456 996 |
| Lønnsevne pr. time | 150,65 | 110,40 | 145,43 | 121,79 | 184,87 |
| Vederlag til arbeid og egenkap. pr årsv. | 299 164 | 225 373 | 288 814 | 225 628 | 367 416 |
| Vederl. til fam. arb.og egenkap. pr årsv. | 320 458 | 203 162 | 295 060 | 195 080 | 383 100 |
| Regnskapssammendrag | | | | | |
| Driftsoverskudd, jordbruk | 347 625 | 279 751 | 389 946 | 330 801 | 471 090 |
| Driftsoverskudd, skogbruk | 54 784 | 19 296 | 15 245 | 1 093 | 35 861 |
| Driftsoverskudd, tilleggsnæringer | 77 194 | 98 942 | 75 349 | 109 830 | 179 466 |
| Driftsoverskudd, andre næringer | 57 760 | 83 924 | 69 987 | 73 327 | 60 341 |
| Lønnsinntekt | 356 939 | 329 051 | 370 784 | 369 722 | 428 707 |
| Pensjoner og sykepenger | 31 076 | 36 489 | 32 965 | 30 606 | 23 641 |
| Gevinst/utbytte verdipapir | 35 279 | 14 656 | 6 860 | -771 | 15 294 |
| Årlige erstatninger og lignende | 4 951 | 4 022 | 4 122 | 5 696 | 6 607 |
| Familiens arbeid på nyanlegg | 842 | 8 247 | 5 978 | 2 152 | 245 |
| Renteinntekter | 17 167 | 17 780 | 17 748 | 14 700 | 18 549 |
| - Renteutgifter | 103 230 | 132 913 | 150 921 | 167 494 | 175 577 |
| - Kårutgifter | 4 535 | 4 892 | 3 027 | 3 349 | 3 591 |
| Nettoinntekt | 875 852 | 754 353 | 835 036 | 766 313 | 1 060 633 |
| Privatforbruk ekskl. skatt | 523 790 | 479 294 | 552 600 | 605 620 | 506 315 |
| Betalte skatter | 210 364 | 183 018 | 233 169 | 233 421 | 245 234 |

Tabell 13f. Balanse og arbeidskapital pr 31.12. Vestfold, 2010-2014

| | 2010 | 2011 | 2012 | 2013 | 2014 |
|---|------------------|------------------|------------------|------------------|------------------|
| Kontanter og bankinnskudd | 587 808 | 631 188 | 585 114 | 470 792 | 617 794 |
| Andre krav | 290 665 | 305 166 | 460 516 | 430 373 | 441 749 |
| Omløpsmidler, jordbruk | 268 246 | 311 451 | 326 137 | 363 221 | 449 862 |
| Omløpsmidler, andre næringer | 534 262 | 473 081 | 575 997 | 464 479 | 500 297 |
| Omløpsmidler i alt | 1 680 981 | 1 720 886 | 1 947 764 | 1 728 865 | 2 009 702 |
| Anleggsmidler, jordbruk | 2 424 409 | 3 241 191 | 3 466 018 | 3 920 178 | 3 948 938 |
| Anleggsmidler, skogbruk | 322 310 | 329 210 | 349 518 | 428 738 | 485 871 |
| Anleggsmidler, tilleggsnæringer | 155 117 | 206 447 | 209 463 | 308 066 | 423 289 |
| Anleggsmidler, andre næringer | 152 924 | 179 943 | 187 983 | 194 943 | 256 372 |
| Privat hovedbygninger | 681 030 | 847 964 | 803 986 | 793 355 | 837 160 |
| Privat, annet | 400 867 | 427 554 | 408 243 | 344 440 | 374 138 |
| Anleggsmidler i alt | 4 136 657 | 5 232 309 | 5 425 211 | 5 989 720 | 6 325 768 |
| Eiendeler i alt | 5 817 638 | 6 953 195 | 7 372 975 | 7 718 585 | 8 335 470 |
| Eiendeler i jordbruket | 2 692 655 | 3 552 642 | 3 792 155 | 4 283 399 | 4 398 800 |
| Kortsiktig gjeld | 501 484 | 614 216 | 699 002 | 761 109 | 726 006 |
| Langsiktig gjeld | 2 408 669 | 3 183 496 | 3 245 177 | 3 613 118 | 3 689 724 |
| Gjeld i alt | 2 910 153 | 3 797 712 | 3 944 179 | 4 374 227 | 4 415 730 |
| Endring i året, kroner | -94 468 | 405 663 | 98 053 | 246 320 | -145 783 |
| Egenkapital | 2 907 485 | 3 155 483 | 3 428 796 | 3 344 358 | 3 919 740 |
| Egenkapitalprosent | 50 | 45 | 47 | 43 | 47 |
| Endring i året (sparing) | 252 932 | 226 224 | 140 504 | 45 718 | 457 406 |
| Arbeidskapital | 1 179 497 | 1 106 670 | 1 248 762 | 967 756 | 1 283 696 |
| Endring i året | 105 055 | 83 139 | 9 985 | -14 499 | 308 078 |
| 1) Kalkulasjonsrente | 3 % | 3 % | 3 % | 3 % | 3 % |
| Vederlag til arbeid og egenkapital per bruk | 421 911 | 329 814 | 458 032 | 307 074 | 492 278 |

Tabell 14a. Produksjonstekniske data og oppnådde priser. Telemark, 2010-2014

| | 2010 | 2011 | 2012 | 2013 | 2014 |
|--|--------|--------|--------|--------|--------|
| Antall bruk | 20 | 21 | 23 | 30 | 29 |
| Brukers alder | 52 | 53 | 52 | 51 | 51 |
| Arealfordeling og avling | | | | | |
| Korn, daa | 68,4 | 77,0 | 84,2 | 56,9 | 72,0 |
| Grovfôr, daa | 176,6 | 190,1 | 228,8 | 238,4 | 238,8 |
| Annet areal, daa | 2,6 | 7,9 | 7,5 | 7,0 | 6,2 |
| Jordbruksareal, daa | 247,6 | 275 | 320,5 | 302,3 | 317,0 |
| - herav leid areal, daa | 152,9 | 163,4 | 208,6 | 200,6 | 213,3 |
| Korn, FEm pr daa ¹⁾ | 408 | 282 | 352 | 276 | 438 |
| Grovfôr, FEm pr daa | 271 | 268 | 298 | 256 | 251 |
| Jordbruksareal, FEm pr daa | 309 | 277 | 318 | 263 | 298 |
| Husdyrproduksjon | | | | | |
| Antall årskyr | 6,0 | 5,5 | 7,2 | 5,7 | 5,7 |
| Kumelk, liter omsatt | 38 200 | 35 753 | 49 285 | 37 306 | 40 137 |
| Melkekvote | 48 605 | 45 186 | 54 504 | 44 916 | 48 754 |
| Produsert melk pr årsku, kg | 7 005 | 7 173 | 7 291 | 7 227 | 7 818 |
| Storfekjøtt, kg omsatt | 1 127 | 908 | 2 299 | 1 882 | 2 089 |
| Antall avlsgriser/smågriskull fra 2007 | 26 | 25 | 23 | 14 | 12 |
| Salgbare smågriser | 333 | 266 | 251 | 155 | 133 |
| Svinekjøtt slaktegris, kg omsatt | 99 | 99 | 116 | 1 591 | 17 |
| Antall vinterföra sauer (vfs) | 20 | 20 | 18 | 20 | 23 |
| Kg kjøtt pr vfs | 33 | 30 | 31 | 30 | 32 |
| Ull, kg omsatt pr vfs | 7,5 | 4,4, | 3,2 | 5,7 | 3,5 |
| Arbeidsforbruk, timer | | | | | |
| Bruker | 1 612 | 1 598 | 1 603 | 1 478 | 1 365 |
| Ektefelle | 637 | 385 | 358 | 272 | 284 |
| Barn under 17 år | 8 | 13 | 9 | 0 | 0 |
| Sum familie | 2 257 | 1 996 | 1 970 | 1 750 | 1 649 |
| Leid arbeid, betalt | 372 | 415 | 455 | 339 | 345 |
| Leid arbeid, ubetalt | 118 | 135 | 119 | 79 | 94 |
| Sum timer i jordbruket | 2 747 | 2 546 | 2 544 | 2 168 | 2 088 |
| Sum timer i skogbruket | 39 | 63 | 38 | 25 | 19 |
| Sum timer i tilleggsnæring | 174 | 189 | 214 | 150 | 183 |
| Familiens arbeid på nyanlegg | 103 | 53 | 19 | 23 | 10 |
| Familiens arb. i annen virksomhet | 1 376 | 1 253 | 1 215 | 1 563 | 1 713 |
| Oppnådde priser | | | | | |
| Bygg, kr pr kg | 1,91 | 2,06 | 2,23 | 2,32 | 2,40 |
| Havre, kr pr kg | 1,74 | 1,87 | 2,11 | 1,99 | 1,88 |
| Kumelk, kr pr l | 4,67 | 4,75 | 5,04 | 5,01 | 5,12 |
| Kukjøtt, kr pr kg | 35,31 | 36,56 | 40,29 | 45,58 | 50,20 |
| Annet storfekjøtt, kr pr kg | 40,93 | 40,67 | 41,94 | 50,16 | 48,35 |
| Smågris for salg, kr pr stk. | 982 | 1 004 | 1 074 | 919 | 934 |
| Svinekjøtt slaktegris, kr pr kg | 20,50 | 22,83 | 10,88 | 23,05 | 4,48 |
| Sau- og lammekjøtt, kr pr kg | 39,12 | 43,33 | 44,83 | 45,16 | 48,17 |
| Ull, kr pr kg | 29,03 | 33,84 | 33,03 | 30,77 | 36,08 |

Tabell 14b. Nettoinvesteringer. Telemark, 2010-2014

| | 2010 | 2011 | 2012 | 2013 | 2014 |
|-------------------------------|----------------|---------------|----------------|---------------|----------------|
| Jord, grøfter og vannanlegg | -809 | 10 169 | 13 955 | 8 926 | 9 918 |
| Driftsbygninger | 441 579 | -1 127 | 169 396 | 36 099 | -55 172 |
| Maskiner og redskap | 13 102 | 23 767 | 5 674 | 20 354 | 30 515 |
| Melkekvote (ku og geit) | 2 620 | 3 765 | 15 254 | 1 061 | 4 359 |
| Sum nettoinvesteringer | 456 492 | 36 574 | 204 279 | 66 440 | -10 380 |

Tabell 14c. Produksjonsinntekter per bruk. Telemark, 2010-2014

| | 2010 | 2011 | 2012 | 2013 | 2014 |
|---|------------------|------------------|------------------|------------------|------------------|
| Korn | 60 158 | 44 590 | 67 987 | 46 939 | 79 601 |
| Andre planteprodukter | 24 345 | 64 619 | 60 156 | 62 095 | 63 745 |
| Planteprodukter i alt | 84 503 | 109 209 | 128 143 | 109 034 | 143 346 |
| Storfe, melk | 178 207 | 169 762 | 248 637 | 186 881 | 205 378 |
| Storfe, livdyr | 18 352 | 11 932 | 30 348 | 21 521 | 21 741 |
| Kuslakt | 21 407 | 32 455 | 34 553 | 47 616 | 49 961 |
| Annet storfeslakt | 18 216 | 17 885 | 60 454 | 54 217 | 69 207 |
| Smågriser | 287 211 | 287 230 | 265 575 | 144 040 | 128 604 |
| Slaktegriser | 43 958 | -5 295 | 1 718 | 25 930 | -3 847 |
| Avlsgriser | 21 493 | 29 471 | 10 448 | 5 278 | 16 658 |
| Sauer, livdyr og slakt | 31 866 | 29 532 | 27 524 | 32 139 | 37 042 |
| Ull | 4 327 | 2 976 | 1 896 | 3 475 | 2 909 |
| Fjørfe, egg og slakt | 0 | 0 | 99 | 64 126 | 71 508 |
| Andre inntekter, husdyrholdet | 58 982 | 43 008 | 42 014 | 34 733 | 33 617 |
| Husdyrprodukt i alt | 684 019 | 618 956 | 723 266 | 619 956 | 632 778 |
| Arealtilskudd, grovfôr | 24 396 | 25 709 | 32 282 | 30 346 | 33 202 |
| Arealtilskudd, korn | 13 658 | 13 171 | 14 776 | 14 397 | 11 169 |
| Kulturlandskapstilskudd | 46 252 | 49 901 | 52 321 | 52 172 | 53 869 |
| Produksjonstillegg, husdyr | 62 615 | 65 061 | 76 837 | 75 209 | 84 916 |
| Driftstillegg, grunn-/ distriktstilskudd | 99 417 | 92 499 | 108 310 | 89 243 | 105 320 |
| Refunderte avløserutgifter | 46 254 | 48 203 | 47 015 | 43 531 | 42 123 |
| Andre tilskudd | 38 228 | 46 225 | 49 897 | 48 319 | 50 094 |
| Bunnfradrag | -3 050 | -3 000 | -3 087 | -2 800 | -3 034 |
| Tilskudd i alt | 327 770 | 337 769 | 378 351 | 350 417 | 377 659 |
| Leieinntekter, traktor og redskap | 25 662 | 21 762 | 23 596 | 32 627 | 27 619 |
| Andre inntekter | 6 203 | 2 446 | 21 542 | 7 942 | 2 272 |
| Produksjonsinntekter i alt | 1 128 157 | 1 090 142 | 1 274 898 | 1 119 976 | 1 183 674 |

Tabell 14d. Kostnader per bruk. Telemark, 2010-2014

| | 2010 | 2011 | 2012 | 2013 | 2014 |
|--|----------------|----------------|----------------|----------------|----------------|
| Kraftfôr | 178 053 | 200 504 | 221 275 | 206 124 | 206 536 |
| Andre fôrkostnader inkl. beiteleie | 11 044 | 11 121 | 18 956 | 13 418 | 26 083 |
| Såvarer | 8 114 | 22 628 | 18 726 | 16 025 | 16 669 |
| Handelsgjødsel og kalk | 26 048 | 32 421 | 49 374 | 46 792 | 54 484 |
| Plantevernmidler | 6 751 | 11 501 | 9 600 | 7 022 | 11 246 |
| Konserveringsmidler | 3 723 | 5 682 | 11 579 | 5 646 | 6 678 |
| Andre forbruksartikler m.v. | 50 043 | 61 980 | 65 630 | 50 435 | 53 322 |
| Kjøp av dyr | 26 523 | 29 991 | 31 476 | 44 313 | 45 572 |
| Sum variable kostnader | 310 299 | 375 828 | 426 616 | 389 775 | 420 590 |
| Leid arbeid | 68 746 | 77 214 | 80 108 | 60 251 | 66 433 |
| Drivstoff | 24 930 | 25 650 | 34 131 | 24 831 | 28 739 |
| Vedl.h. jord, veger, grøfter og vannanl. | 4 915 | 10 247 | 8 419 | 5 719 | 9 172 |
| Vedl.h. driftsbygninger | 24 042 | 28 492 | 26 360 | 22 253 | 25 139 |
| Vedl.h. traktor og maskiner | 46 880 | 52 862 | 50 195 | 42 032 | 46 067 |
| Avskr. jord, veger, grøfter og vannanl. | 3 744 | 3 154 | 2 791 | 2 472 | 2 870 |
| Avskr. driftsbygninger | 69 196 | 69 321 | 85 291 | 78 933 | 77 579 |
| Avskr. traktor og maskiner | 39 988 | 40 609 | 43 971 | 46 906 | 51 347 |
| Maskinleie | 50 972 | 56 529 | 60 602 | 60 736 | 61 761 |
| Andre faste kostnader | 159 633 | 147 809 | 127 174 | 114 832 | 128 174 |
| Sum faste kostnader | 493 046 | 511 887 | 519 042 | 458 965 | 497 281 |
| Kostnader i alt | 803 345 | 887 715 | 945 658 | 848 740 | 917 871 |
| Netto mek.kostnader pr FEm totalavl. | 1,91 | 2,14 | 1,73 | 1,93 | 1,83 |
| Netto mekaniseringskostnader pr daa | 591 | 594 | 549 | 507 | 546 |

Tabell 14e. Resultatregning. Telemark, 2010-2014

| | 2010 | 2011 | 2012 | 2013 | 2014 |
|---|----------------|----------------|----------------|----------------|----------------|
| Driftsoverskudd | 324 812 | 202 427 | 329 240 | 271 236 | 265 803 |
| - Renter av jordbruksaktiva ¹⁾ | 53 751 | 62 362 | 74 055 | 69 434 | 72 903 |
| Familiens arbeidsfortjeneste | 271 061 | 140 065 | 255 185 | 201 802 | 192 900 |
| Familiens arbeidsfortjeneste pr årsverk | 210 572 | 121 267 | 225 379 | 203 567 | 204 188 |
| Lønnsevne | 339 807 | 217 279 | 335 293 | 262 053 | 259 333 |
| Lønnsevne pr. time | 123,70 | 85,34 | 131,80 | 120,87 | 124,20 |
| Vederlag til arbeid og egenkap. pr årsv. | 247 324 | 177 385 | 263 873 | 244 303 | 251 152 |
| Vederl. til fam. arb.og egenkap. pr årsv. | 232 658 | 145 078 | 250 596 | 228 806 | 230 542 |
| Regnskapssammendrag | | | | | |
| Driftsoverskudd, jordbruk | 324 812 | 202 427 | 329 240 | 271 236 | 265 803 |
| Driftsoverskudd, skogbruk | 26 704 | 12 683 | 15 108 | 6 048 | 11 584 |
| Driftsoverskudd, tilleggsnæringer | 45 862 | 36 234 | 44 286 | 20 334 | 72 151 |
| Driftsoverskudd, andre næringer | 81 179 | 59 456 | 54 023 | 69 319 | 50 883 |
| Lønnsinntekt | 326 960 | 320 090 | 304 269 | 365 265 | 428 636 |
| Pensjoner og sykepenger | 37 170 | 32 349 | 54 721 | 66 341 | 67 598 |
| Gevinst/utbytte verdipapir | 4 073 | 6 456 | 13 860 | 18 275 | 16 098 |
| Årlige erstatninger og lignende | 1 348 | 282 | 210 | 2 945 | 4 105 |
| Familiens arbeid på nyanlegg | 19 367 | 9 021 | 3 270 | 4 089 | 2 403 |
| Renteinntekter | 9 440 | 12 944 | 13 450 | 12 041 | 11 951 |
| - Renteutgifter | 46 568 | 65 869 | 81 072 | 85 919 | 93 433 |
| - Kårutgifter | 5 816 | 2 963 | 3 283 | 2 025 | 2 187 |
| Nettoinntekt | 824 531 | 623 110 | 748 082 | 747 949 | 835 592 |
| Privatforbruk ekskl. skatt | 395 096 | 2 387 699 | 527 302 | 559 220 | 520 945 |
| Betalte skatter | 191 593 | 162 557 | 218 327 | 222 506 | 228 368 |

Tabell 14f. Balanse og arbeidskapital pr 31.12. Telemark, 2010-2014

| | 2010 | 2011 | 2012 | 2013 | 2014 |
|---|------------------|------------------|------------------|------------------|------------------|
| Kontanter og bankinnskudd | 512 134 | 498 273 | 555 562 | 433 617 | 435 986 |
| Andre krav | 244 545 | 175 175 | 239 945 | 171 249 | 190 913 |
| Omløpsmidler, jordbruk | 144 536 | 142 172 | 139 509 | 109 303 | 112 694 |
| Omløpsmidler, tilleggsnæringer | 4 143 | 14 276 | 12 156 | 27 645 | 55 789 |
| Omløpsmidler, andre næringer | 177 932 | 160 139 | 162 360 | 238 841 | 246 752 |
| Omløpsmidler i alt | 1 083 290 | 990 035 | 1 109 532 | 980 655 | 1 042 134 |
| Anleggsmidler, jordbruk | 1 904 303 | 1 955 409 | 2 420 545 | 2 232 936 | 2 321 605 |
| Anleggsmidler, skogbruk | 142 834 | 140 040 | 193 173 | 210 829 | 210 089 |
| Anleggsmidler, tilleggsnæringer | 203 572 | 197 049 | 209 257 | 253 129 | 260 576 |
| Anleggsmidler, andre næringer | 41 975 | 44 335 | 47 829 | 177 040 | 171 899 |
| Privat hovedbygninger | 450 321 | 514 257 | 513 117 | 500 417 | 725 000 |
| Privat, annet | 277 200 | 293 644 | 280 675 | 271 397 | 247 105 |
| Anleggsmidler i alt | 3 020 205 | 3 144 734 | 3 664 596 | 3 645 748 | 3 936 274 |
| Eiendeler i alt | 4 103 495 | 4 134 769 | 4 774 128 | 4 626 403 | 4 978 408 |
| Eiendeler i jordbruket | 2 048 839 | 2 097 581 | 2 560 054 | 2 342 239 | 2 434 299 |
| Kortsiktig gjeld | 269 774 | 294 429 | 314 502 | 327 491 | 426 999 |
| Langsiktig gjeld | 1 475 110 | 1 497 156 | 1 988 521 | 1 946 273 | 2 186 599 |
| Gjeld i alt | 1 744 884 | 1 791 585 | 2 303 023 | 2 273 764 | 2 613 598 |
| Endring i året, kroner | 536 499 | 104 068 | 325 913 | 23 582 | 177 535 |
| Egenkapital | 2 358 611 | 2 343 184 | 2 471 105 | 2 352 639 | 2 364 810 |
| Egenkapitalprosent | 57 | 57 | 52 | 51 | 48 |
| Endring i året (sparing) | 256 354 | 44 515 | 69 760 | 63 779 | 97 872 |
| Arbeidskapital | 813 516 | 695 606 | 795 030 | 653 164 | 615 135 |
| Endring i året | 158 130 | 87 364 | 76 194 | 56 454 | 10 370 |
| 1) Kalkulasjonsrente | 3,00 % | 3,00 % | 3,00 % | 3,00 % | 3,00 % |
| Vederlag til arbeid og egenkapital per bruk | 368 238 | 244 781 | 363 845 | 287 073 | 284 230 |

5 Forklaring på faguttrykk

Arbeid: Både leid arbeid og arbeidet til familien blir registrert. Barn i familien over 17 år som har arbeidet i jordbruket, blir ført som leid hjelp. Familiens arbeidet på nyanlegg blir holdt utenom drifta i jordbruket.

Areal: Jordbruksareal i dekar. Leid jord er med i dette, men ikke bortleid. Overflatedyrka beite blir tatt med som redusert areal. Utmarksbeite er ikke med.

Avskrivning: Verdinedgang på grunn av slitasje og stigende alder. Det blir brukt lineære avskrivninger. (Like stor nominell verdinedgang hvert år.)

Driftsoverskudd: Produksjonsinntekter minus kostnader. Driftsoverskuddet er den godtgjøringen familien får for innsatsen av eget arbeid, samt for eventuelt ubetalt leid arbeid, og for egen og lånt kapital.

Egenkapital: Totale eiendeler minus gjeld.

Egenkapitalprosent: Viser hvor stor del av eiendelene som er finansierte med egenkapital.

Eiendeler: Også kalt aktiva. Eiendeler i jordbruket er verdsatt ut fra bokført verdi, med andre ord innkjøpspris med tillegg av nyanlegg og fradrag for avskrivninger og frasalg.

Familien: Definert som bruker og eventuell ektefelle, samboer eller partner og deres barn under 17 år.

Familiens arbeidsfortjeneste: Beregnes bare for jordbruket og er driftsoverskuddet fratrukket kalkulert rente av eiendelene i jordbruket og viser det familien har igjen for arbeidsinnsatsen. Som eiendelenes verdi, brukes gjennomsnittet av inngående og utgående balanse.

Gjeldsprosent: Gjelda til familien i prosent av totalkapitalen, og den viser hvor stor del av eiendelene som er finansiert med fremmed kapital.

Jordbruksfradrag: Et fradrag i alminnelig inntekt som blir gitt til skatteyter som har inntekt fra jordbruk og/eller hagebruk.

Kostnader: Verdien av de varene og tjenestene som er lagt ned (brukt) i produksjonen.

Lønnsevne: Arbeidsfortjenesten til familien pluss kostnader til leid arbeid.

Arbeidsfortjenesten til familien: Driftsoverskudd minus rentekostnader.

Nettoinntekt: Driftsoverskudd for alle yrkesgreiner, lønnsinntekter og pensjoner, med tillegg av renteinntekter og verdien av familiens arbeid på nyanlegg, minus rente- og kårutgifter.

Nettoinvestering: Verdi knytt til kjøp av eiendeler som traktor, maskiner og redskap, driftsbygninger, jord og grøfter, minus avskrivninger, investeringstilskudd og verdien av solgte eiendeler.

Produksjonsinntekter: Verdien av varer og tjenester som er produsert i løpet av året. Tilskudd (ikke investeringstilskudd) er regnet med i produksjonsinntekter.

Skattejustert vederlag: Vederlag til alt arbeid og egenkapital per årsverk med tillegg av inntektsvirkning av jordbruksfradraget. Det er regnet 33 prosent marginalsatt.

Standard omsetning (SO) er normerte tall for omsetning av produkter. Dette er totale utregneede inntekter uten tilskudd. EU-statistikken bygger nå utvalget på standard omsetning.

Ubetalt leid arbeid: Arbeid utført på bruket av personer utenom familien. Det er ofte kårfolk og andre slektninger som utfører ubetalt leid arbeid.

Vederlag til arbeid og egenkapital: Driftsoverskudd og kostnader til leid hjelp, minus jordbrukets andel av gjeldsrenter og kår.

Skattejustert vederlag: Vederlag til arbeid og egenkapital justert for inntektseffekten av jordbruksfradrag.

Årsverk: Et årsverk i jordbruket er satt til 1845 timer.

Notater

Norsk institutt for bioøkonomi (NIBIO) ble opprettet 1. juli 2015 som en fusjon av Bioforsk, Norsk institutt for landbruksøkonomisk forskning (NILF) og Norsk institutt for skog og landskap.

Bioøkonomi baserer seg på utnyttelse og forvaltning av biologiske ressurser fra jord og hav, fremfor en fossil økonomi som er basert på kull, olje og gass. NIBIO skal være nasjonalt ledende for utvikling av kunnskap om bioøkonomi.

Gjennom forskning og kunnskapsproduksjon skal instituttet bidra til matsikkerhet, bærekraftig ressursforvaltning, innovasjon og verdiskaping innenfor verdikjedene for mat, skog og andre biobaserte næringer. Instituttet skal levere forskning, forvaltningsstøtte og kunnskap til anvendelse i nasjonal beredskap, forvaltning, næringsliv og samfunnet for øvrig.

NIBIO er eid av Landbruks- og matdepartementet som et forvaltningsorgan med særskilte fullmakter og eget styre. Hovedkontoret er på Ås. Instituttet har flere regionale enheter og et avdelingskontor i Oslo.