NOTAT 2014-8

Økonomien i jordbruket i Agder-fylka og Rogaland 2012

Trender og økonomisk utvikling 2003–2012
Tabellsamling 2008–2012

SIGNE
KÅRSTAD

HEIDI
KNUTSEN



NILF

Norsk institutt for
landbruksøkonomisk forskning



NILF gjev ut ei rekkje publikasjonar

Kjem ut årleg:

- «Driftsgranskningar i jord- og skogbruk»
- «Handbok for driftsplanlegging»
- «Utsyn over norsk landbruk. Tilstand og utviklingstrekk»
- «Mat og industri. Status og utvikling i norsk matindustri».

Resultat frå forskning og utgreiingar vert gjevne ut i tre seriar:

- «NILF-rapport» – ein serie for publisering av forskingsrapporter og resultat frå større utgreiingar
- «Notat» – ein serie for publisering av arbeidsnotat, delrapportar, føredrag m.m. og sluttrapportar frå mindre prosjekt
- «Discussion paper» – ein serie for publisering av førebelse resultat (berre internettpublisering).

NILF gjev også ut:

- «Merverdiavgiftsnøkkel for landbruket»
- «Kontoplan for landbruksregnskap tilpasset NS 4102»
- Regionale dekningsbidragskalkylar.

NILF er sekretariat for Budsjettnemnda for jordbruket som årleg gjev ut:

- «Totalkalkylen for jordbruket» (Jordbrukets totalregnskap og budsjett)
- «Referansebruksberegninger»
- «Resultatkontroll for gjennomføringen av landbrukspolitikken»
- «Volum- og prisindeksar for jordbruket» som ligg på:

<http://www.nilf.no/PolitikkOkonomi/Nn/VolumPrisIndeksar.shtml>

NOTAT 2014–8

Økonomien i jordbruket i Agder-fylka og Rogaland 2012

Trender og økonomisk utvikling 2003–2012

Tabellsamling 2008–2012

Signe Kårstad

Heidi Knutsen



NILF

Norsk institutt for
landbruksøkonomisk forskning

Serie	Notat
Redaktør	Sjur Spildo Prestegard
Tittel	Økonomien i jordbruket i Agder-fylka og Rogaland. Trendar og økonomisk utvikling 2003–2012. Tabellsamling 2008–2012
Forfattarar	Signe Kårstad, Heidi Knutsen
Prosjekt	Publisering av distriktstall (D223)
Utgjevar	Norsk institutt for landbruksøkonomisk forskning (NILF)
Utgjevarstad	Oslo
Utgjevingsår	2014
Tal sider	74
ISBN	978-82-7077-886-7
ISSN	0805-9691
Emneord	Aust-Agder, Vest-Agder, Rogaland, jordbruk, utvikling, økonomi, resultat, distriktstall

Litt om NILF

- Forsking og utgreiing om landbrukspolitikk, matvaresektor og -marknad, foretaksøkonomi, nærings- og bygdeutvikling.
- Utarbeider nærings- og foretaksøkonomisk dokumentasjon innan landbruket; dette omfattar m.a. sekretariatsarbeidet for Budsjettnemnda for jordbruket og dei årlege driftsgranskingane i jord- og skogbruk.
- Utviklar hjelpemiddel for driftsplanlegging og rekneskapsføring.
- Er finansiert av Landbruks- og matdepartementet, Noregs forskingsråd og gjennom oppdrag for offentleg og privat sektor.
- Hovudkontor i Oslo og distriktkontor i Bergen, Trondheim og Bodø.

Forord

Driftsgranskingane er ei årleg rekneskapsgransking som omfattar om lag 870 bruk over heile landet. Grunnlagsmaterialet for denne granskinga er omfattande, og mange data vert det ikkje plass til i den landsdekkande publikasjonen. Dette notatet inneheld lokale data frå Aust-Agder, Vest-Agder og Rogaland.

Notatet er basert på driftsgranskingsdata frå dei tre fylka. I alt omfattar granskinga 91 bruk frå Rogaland og 53 bruk frå Agder-fylka. Bruka vert delt inn i to regionar, «Jæren» og «Agder og Rogaland andre bygder».

Driftsgranskingane i jord- og skogbruk er eit årleg fellesprosjekt som krev stor innsats av medarbeidarar ved alle kontora til NILF. Distriktskontoret i Bergen har ansvaret for tala frå Agder og Rogaland.

Signe Kårstad og Heidi Knutsen har hatt ansvaret for ulike delar av notatet og Anne Bente Ellevold har ferdigstilt dokumentet for publisering.

Oslo, mars 2014
Inger-Anne Ravlum
Direktør

Innhold

1	INNLEIING	1
2	DRIFTSRESULTATET FOR JORDBRUKET I AGDER OG ROGALAND 2012	2
3	TRENDAR OG ØKONOMISK UTVIKLING SISTE TIÅRET	5
3.1	Resultatmål i jordbruket	5
3.2	Totaløkonomien	8
3.3	Nettoinvesteringar, gjeld og gjeldsprosent.....	10
3.4	Inntektsverknad av jordbruksfrådraget.....	12
4	TABELLSAMLING 2008–2012	15

Figurar

Figur 2.1	Jordbruksinntekt per årsverk à 1845 timar i perioden 2003–2012	4
Figur 3.1	Driftsoverskot per bruk i ulike område. 2003–2012.....	5
Figur 3.2	Driftsoverskot per bruk i ulike fylke. 2003–2012	6
Figur 3.3	Jordbruksinntekt, målt som vederlag til arbeid og eigenkapital per årsverk, Jæren og Andre bygder samanlikna med gjennomsnitt for landet. 2003–2012	6
Figur 3.4	Jordbruksinntekt, målt som vederlag til arbeid og eigenkapital per årsverk, for ulike driftsformer. 2003–2012	7
Figur 3.5	Lønnsevne per time, gjennomsnitt for landet, Jæren og Andre bygder. 2003–2012	8
Figur 3.6	Lønnsevne per time, ulike produksjoner, Jæren og Andre bygder. 2003– 2012	8
Figur 3.7	Nettoinntekt i gjennomsnitt per bruk, Jæren og Andre bygder samanlikna med landet. 2003–2012.....	9
Figur 3.8	Prosentvis fordeling av samla inntekt, Jæren. 2003–2012	9
Figur 3.9	Prosentvis fordeling av samla inntekt, Andre bygder. 2003–2012.....	10
Figur 3.10	Nettoinvesteringar per bruk, Jæren og Andre bygder samanlikna med landet. 2003–2012	11
Figur 3.11	Gjeld i gjennomsnitt per bruk, Jæren og Andre bygder samanlikna med landet. 2003–2012	11
Figur 3.12	Gjeldsprosent per bruk, Jæren og Andre bygder samanlikna med landet. 2003–2012	12
Figur 3.13	Skattejustert jordbruksinntekter målt som skattejustert vederlag til arbeid og eigenkapital samanlikna med jordbruksinntekt før justering. 2003–2012.....	14

Tabellar

Tabell 2.1	Samla oversikt for 2012	4
Tabell 3.1	Jordbruksfrådrag gruppert etter region, i 2012.....	13
Tabell 3.2	Jordbruksfrådrag gruppert etter bruksstorleik, Jæren, i 2012.....	13
Tabell 3.3	Jordbruksfrådrag gruppert etter bruksstorleik, Andre bygder Agder og Rogaland, i 2012	14
Tabell 3.4	Jordbruksfrådrag gruppert etter driftsformer, i 2012	14

Tabellsamling

Tabell 1	Fylkestat, Rogaland.....	16
Tabell 2	Fylkestat, Vest-Agder	19
Tabell 3	Fylkestat, Aust-Agder	22
Tabell 4	Områdetal, Jæren alle bruk	25
Tabell 5	Områdetal, Jæren, storleiksgruppe 3 (100–200 daa), alle driftsformer	28
Tabell 6	Områdetal, Jæren, storleiksgruppe 4 (200–300 daa), alle driftsformer	31
Tabell 7	Områdetal, Jæren, storleiksgruppe 5 (300–500 daa), alle driftsformer	34
Tabell 8	Områdetal, Jæren, mjølk- og storfekjøttproduksjon	37
Tabell 9	Områdetal, Jæren, mjølkeproduksjon og svinehold.....	40
Tabell 10	Områdetal, andre bygder, alle bruk.....	43
Tabell 11	Områdetal, andre bygder, storleiksgr. 3 (100–200 daa), alle driftsform.....	46
Tabell 12	Områdetal, andre bygder, storleiksgr. 4 (200–300 daa), alle driftsform.....	49
Tabell 13	Områdetal, andre bygder, storleiksgr. 5 (300–500 daa), alle driftsform.....	52
Tabell 14	Områdetal, andre bygder, mjølk- og storfekjøttproduksjon.....	55
Tabell 15	Områdetal, andre bygder, mjølkeproduksjon og sauehold.....	58
Tabell 16	Fylkestat, Aust-Agder, potet og grønnsakproduksjon	61
Tabell 17	Agder og Rogaland, mjølkeproduksjon, storleiksgr. under 15 årskyr	64
Tabell 18	Agder og Rogaland, mjølkeproduksjon, storleiksgr. 15–19,9 årskyr	67
Tabell 19	Agder og Rogaland, mjølkeproduksjon, storleiksgr. f.o.m. 20 årskyr.....	70

1 Innleiing

Driftsgranskingane i jord- og skogbruk har ei lang historie. Noregs Vel starta driftsgranskingar alt i 1911. Granskinga vart overteken av Noregs landbruksøkonomiske institutt (NLI)¹ ved opprettinga i 1947.

Hovudformålet med driftsgranskingane er å vise resultat og utvikling i økonomiske tilhøve på gardsbruk der inntekter frå jordbruket har eit vesentleg omfang. Driftsgranskingane skal vise økonomiske resultat for brukarfamilien og for ulike bruk med omsyn til storleik, driftsform og geografisk plassering. Vidare skal driftsgranskingane gje grunnlag for samanlikning med anna nasjonal og internasjonal statistikk, gje grunnlag for forskning og utgreiing, gje hjelp til rådgjeving og undervisning og innspel til offentleg politikk og forvaltning. Granskingane skal også gje grunnlag for dokumentasjon for den samfunnsøkonomiske verdiskapinga i landbruk og tilknytte næringar.

Etter 1950 har det kvart år vore med om lag 1 000 bruk i driftsgranskingane, dei siste åra er tal deltakarbruk noko redusert. I 2012 var det i alt med 870 bruk i driftsgranskingane, dessutan leverte 33 samdrifter data til undersøkinga. Tal frå samdrifter blir handsama separat og er ikkje med i driftsgranskingsmaterialet. Ved utval av bruk, er det lagt vekt på at driftsgranskingane skal vere representative for den delen av landbruket der storparten av inntekta kjem frå bruket. Nye bruk til driftsgranskingane vert rekrutterte ut frå lister over bruk som er tilfeldig trekte ut frå tilskotsregisteret til Statens landbruksforvaltning. Uttrekte bruk skal ha eit standard dekningsbidrag som minst svarar til 8 ESU (europeiske storleikseiningar). I 2012 gjekk den grensa ved om lag kr 71 700. Det er produksjonsomfanget, og ikkje det økonomiske resultat på det enkelte bruket som er kriterium for utvalet. Deltaking i driftsgranskingane er frivillig, og det er inga grense for kor lenge eit bruk kan vere med, men brukaren skal ikkje vere eldre enn 70 år. Kvart år vert om lag 10 prosent av deltakarbruka skifta ut.

Det var 53 bruk frå Agder-fylka og 91 bruk frå Rogaland som var med i driftsgranskingane i 2009. Dei 144 bruka er fordelte på to regionar, *Jæren* med 56 bruk og *Agder og Rogaland andre bygder* med 88 bruk.

Kapittel to inneheld den årlege pressemeldinga for Agder og Rogaland som omhandlar driftsresultatet i jordbruket for året 2012. Kapittel tre viser utviklinga i økonomien i jordbruket, soliditeten og totaløkonomien til brukarfamilien dei siste ti åra. Trendane i denne perioden er presenterte i figurar, og alle bakgrunnsdata er deflaterte etter konsumprisindeksen. Kapittel fire tek føre seg variasjon i jordbruksinntekta for mjølkeproduksjonsbruk i dei to regionane. Kapittel fem er sjølve tabellsamlinga som inneheld tal frå driftsgranskingane for Agder og Rogaland for dei siste fem åra. Tabellane er delte inn slik at ein kan finne tal for *Jæren* og *Agder og Rogaland andre bygder*, fylka, ulike storleiksgrupper og ulike produksjonar. Utvalet av bruk i driftsgranskingane skal ikkje vere representativt for jordbruket i kvart fylke, men for regionene. Alle dei økonomiske data i kapittel fem (tabellane) er nominelle tal for åra, og dermed ikkje inflasjonsjusterte.

Sist i notatet finn ein forklaringar på dei faguttrykka som er nytta.

¹ NILF vart oppretta i 1986 ved at NLI vart slege saman med Sekretariatet for Budsjett-nemnda i jordbruket.

2 Driftsresultatet for jordbruket i Agder og Rogaland 2012

Hovudtendensar:

- **Auke i jordbruksinntekta for bøndene i Rogaland og Agder**
- **Redusert arbeidsinnsats i jordbruket for viktige driftsformer**

Jordbruksinntekta til jærbøndene auka med 14 prosent frå 2011 til 2012 og Jæren er framleis den regionen i landet med høgast jordbruksinntekt. I 2012 vart jordbruksinntekta til bøndene på Jæren kr 321 900 per årsverk. I resten av Agder og Rogaland auka jordbruksinntekta med 18 prosent frå 2011 til 2012, til kr 278 700 per årsverk.

Jordbruksinntekt er her definert som løn til alt arbeid og rente på eigenkapitalen per årsverk, og varierer mellom ulike produksjonar og storleik på bruka. Driftsgranskingane i jord- og skogbruk er basert på eit tilfeldig utval av bruk frå heile landet. I 2012 var det i alt 870 bruk med i driftsgranskingane. Bruka frå Rogaland og Agder vert delte inn i to regionar, «Jæren» og «Agder og Rogaland andre bygder». I alt var det med 56 bruk frå Jæren og 88 bruk frå resten av Rogaland og Agder-fylka. Utvalet av bruk som deltek, skal vere representativt for regionen.

Bruka med **mjølkeproduksjon kombinert med svinehald** på Jæren fekk auka jordbruksinntekta si med 10 prosent frå 2011 til 2012. Med kr 390 500 per årsverk, er dette driftsforma med høgast jordbruksinntekt i regionen. I alt auka mjølkemengda med 9 prosent og var på 215 700 liter. Årskutalet auka med 3 årskyr til 32,1 årskyr. Omsett oksekjøtt gjekk ned med 700 kg 1,7 tonn. Omsett slaktegris auka med knappe tre prosent til 77 400 kg. Produksjon av smågris gjekk noko ned, til 760 salbare smågriser. Mjølkeprisen auka med kr 0,28 til kr 4,76 per liter, prisen på svinekjøtt auka med kr 0,88 per kg og storfekjøtt med kr 2,37 per kg. Smågrisprisen gjekk ned med 5 prosent til kr 930 per seld smågris. Arbeidsinnsatsen gjekk ned med seks prosent og var i 2012 2,1 årverk à 1 845 timar. Det er få bruk i denne gruppa, og endringar på enkeltbruk kan gje store utslag for gruppa.

Mjølkeproduksjon er den mest vanlege driftsforma i begge regionane. For gruppa med mjølkeproduksjonsbruk på Jæren auka jordbruksinntekta med heile 27 prosent og var på kr 340 300 per årsverk i 2012. I gjennomsnitt hadde bruka i denne gruppa 33,5 årskyr, ein auke på 0,9 årskyr frå 2011. Omsett mjølk auka med åtte prosent til 227 000 liter. Ytinga var ca. 7 600 kg per årsku. Arbeidsinnsatsen gjekk ned med 260 timar til 1,8 årverk à 1 845 timar. Produksjonsinntektene auka med 10 prosent, men kostnadene auka med 9 prosent. Nedgang i arbeidsinnsats og om lag uendra rentekostnader bidreg til den store auken i jordbruksinntekta for denne gruppa.

Mjølkeprodusentane i dei andre bygdene i Rogaland og Agder auka jordbruksinntekta med 19 prosent frå 2011 til 2012, til 258 600 per årsverk. Årskutalet var 20,0, ein auke på 1,4 årskyr frå 2011. Ytinga per årsku gjekk noko ned, til 6 700 kg, medan omsett mjølk auka med 7 800 liter til 122 700 liter. Mjølkeprisen auka med kr 0,31 per liter, til kr 4,81. Arbeidsinnsatsen vart redusert med 180 timar og var 1,7 årverk i 2012. Både produksjonsinntektene og kostnadene auka med ni prosent, og som for mjølkepro-

duksjonsbruka på Jæren, var nedgang i arbeidsinnsats og om lag uendra rentekostnad med på å gje ein stor auke i jordbruksinntekta.

Bruka med kombinert **mjølkeproduksjon og sauehald** i dei andre bygdene i Rogaland og Agder hadde 25,9 årskyr og produserte 7 300 kg mjølk per årsku i 2011. Det er ein auke på 1,8 årskyr frå 2011. Det vart omsett 171 700 liter mjølk. I tillegg hadde produsentane 117 vinterfôra sauer og dei produserte 2 400 kg lammekjøt. Mjølkeprisen auka med kr 0,26 per liter og prisen på lammekjøt med kr 0,71 per kg. Arbeidsinnsatsen gjekk ned også for denne gruppa, med 120 timar, og var på 2,1 årsverk. Produksjonsinntektene auka med 14 prosent og kostnadene med 13 prosent. Saman med redusert arbeidsinnsats og moderat auke i rentekostnadene, gav det ei jordbruksinntekt på kr 284 900 for desse bruka. Det er ein auke på 19 prosent frå 2011 til 2012. Også i denne gruppa er det få bruk, og endringar på enkeltbruk kan derfor gje store utslag.

Driftsoverskotet per bruk var i middel for Jæren kr 596 800 og for Agder og Rogaland andre bygder kr 388 400. Driftsoverskotet skal gje vederlag til familien sitt arbeid i drifta og rente på innsett kapital.

Driftsgranskingane viser at driftsoverskotet frå jordbruket utgjorde 57 prosent av **dei samla inntektene til familien** for bruka på Jæren, tre prosentpoeng meir enn i 2011. Tilleggsnæringar utgjorde to prosent og lønsinntekt 32 prosent. Resten av inntekta er anna næringsinntekt utanom bruket, pensjonar og kapitalinntekter. I resten av Rogaland og Agder utgjorde driftsoverskot frå jordbruket 45 prosent, ein auke på fire prosentpoeng frå 2011. Tilleggsnæringar utgjorde åtte prosent og skogbruket ein prosent. Lønsinntekt utgjorde 29 prosent av familiens samla inntekter.

Nettoinvesteringa på bruka på Jæren har generelt vore høg. I 2012 var Jæren den regionen som hadde høgast nettoinvestering med kr 175 900, medan dei andre bygdene i Rogaland og Agder hadde dei lågaste nettoinvesteringane dette året, med kr 38 000. I gjennomsnitt for landet var nettoinvesteringane kr 98 000 i 2012.

Trass i høge nettoinvesteringar i 2012 for bruka på Jæren, gjekk samla **gjeld** ned med ein prosent i gjennomsnitt frå 2011 til 2012 og var 3,9 mill. kr. Rentekostnaden gjekk ned med kr 8 400 til kr 155 100. For resten av Rogaland og Agder var den gjennomsnittlege gjelda om lag uendra, 2,5 mill. kr, medan rentekostnadene auka med kr 2 000 til kr 89 300.

Maksimalt **jordbruksfrådrag** vart auka frå kr 142 000 til kr 166 400 i 2012. Tek ein omsyn til inntektsverknad av jordbruksfrådraget, vert den skattekorrigerte jordbruksinntekta for bruka frå Jæren kr 350 100 per årsverk. For dei andre bruka i Rogaland og Agder vert skattekorrigert jordbruksinntekt kr 310 800 per årsverk. Inntektsverknaden av jordbruksfrådraget utgjorde kr 28 200 per årsverk på Jæren og kr 32 100 i dei andre bygdene i Rogaland og Agder. Det er ikkje teke omsyn til inntektsverknaden av jordbruksfrådraget i dei andre resultatmåla frå driftsgranskingane.

Alle dei presenterte resultatata er middeltal frå større grupper av bruk. Mindre grupper er ikkje presenterte her, men er med i gjennomsnittstala. Det er stor spreing i materialet, noko som ikkje kjem fram her. Middeltala for dei 144 bruka i Agder og Rogaland gjev likevel ein god peikepinn på korleis den økonomiske utviklinga for jordbruket har vore.

Tabell 2.1 Samla oversikt for 2012

	Tal bruk	Innmarksareal	Driftsoverskot per bruk		Jordbruksinntekt per årsverk		Skattekorrigert vederlag per årsverk		
			2011	2012	2011	2012	2011	2012	
Rogal./Agder, alle	144	317	403 700	469 300	256 100	297 800	282 300	328 200	
Jæren	Jæren, alle	56	536 000	596 800	283 300	321 900	308 500	350 100	
	100-199 daa	8	372 800	351 700	270 000	350 800	297 000	299 900	
	200-300 daa	16	509 900	551 600	314 300	309 300	344 200	336 300	
	300-500 daa	18	579 100	678 700	244 400	337 400	269 800	368 200	
	> 500 daa	9	748 800	656 200	329 200	323 100	353 300	350 800	
	Mjølkk	20	335	521 500	582 200	267 000	339 200	294 800	375 200
	Mjølkk/gris	10	361	823 700	878 500	355 300	390 500	381 900	422 300
Agder og Rogaland andre bygder	Andre bygder, alle	88	324 800	388 400	236 100	278 700	263 100	310 800	
	100-199 daa	21	142 900	225 800	151 200	213 000	181 700	247 200	
	200-300 daa	16	360 300	359 000	281 500	307 600	314 900	346 100	
	300-500 daa	26	326 200	448 600	215 900	272 100	244 500	306 100	
	> 500 daa	17	544 100	530 500	275 600	298 500	297 500	326 500	
Mjølkk	30	300	328 400	365 400	218 200	258 600	246 300	294 600	
Mjølkk/sau	12	461	434 300	515 200	235 200	284 900	259 200	317 300	

Alle beløpa i tabellen er oppgjevne i nominelle kroner. Jordbruksinntekt per årsverk er definert som løn til alt arbeid og rente på egenkapitalen

Utvikling i jordbruksinntekt, kr per årsverk, 2003-2012

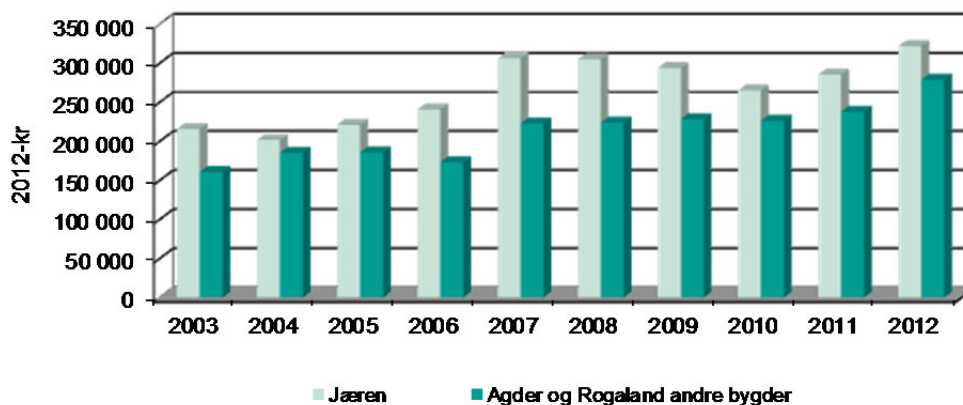

Figur 2.1 Jordbruksinntekt per årsverk à 1845 timar i perioden 2003–2012

3 Trendar og økonomisk utvikling siste tiåret

Dette kapitlet viser ein del trendar og utviklingstrekk for jordbruket for Aust-Agder, Vest-Agder og Rogaland frå 2003 til og med 2012. Materialet er hovudsakleg delt inn i to område; *Jæren* og *Andre bygder*. Andre bygder omfattar dei to Agderfylka og Rogaland utanom Jæren², og vil i den vidare teksten berre bli omtala som *Andre bygder*. For området *Jæren* er det for 2012 tal frå 56 bruk som ligg til grunn for framstillinga, og i gruppa *Andre bygder* er det 88 bruk. Til samanlikning har vi tatt med tal som viser utviklinga for heile landet. I dette kapitlet er det nytta figurar for å syne utviklinga. Nokre av gruppene er små, og for desse gruppene kan utskifting av bruk og større investeringar på enkelte bruk gje store utslag på resultatet. Alle resultat i dette kapitlet er rekna om til 2012-kroner etter konsumprisindeksen.³

3.1 Resultatmål i jordbruket

Driftsoverskotet er produksjonsinntekter minus kostnader. Driftsoverskotet skal dekke vederlag til familiens eigen arbeidsinnsats, eventuelt anna ubetalt arbeid og vederlag til både eigen og lånt kapital. Figur 3.1 viser at Jæren har hatt høgast driftsoverskot i perioden mellom 2003 og til og med 2012. Trass i eit noko lågare driftsoverskot i Andre bygder samanlikna med Jæren, har driftsoverskotet til Andre bygder i stor grad halde tritt med utviklinga i landsgjennomsnittet (heile landet). For fylka i Agder er det Aust-Agder som har hatt høgast driftsoverskot, medan Vest-Agder har hatt lågast driftsoverskot i perioden 2003 til 2012, sjå figur 3.2.

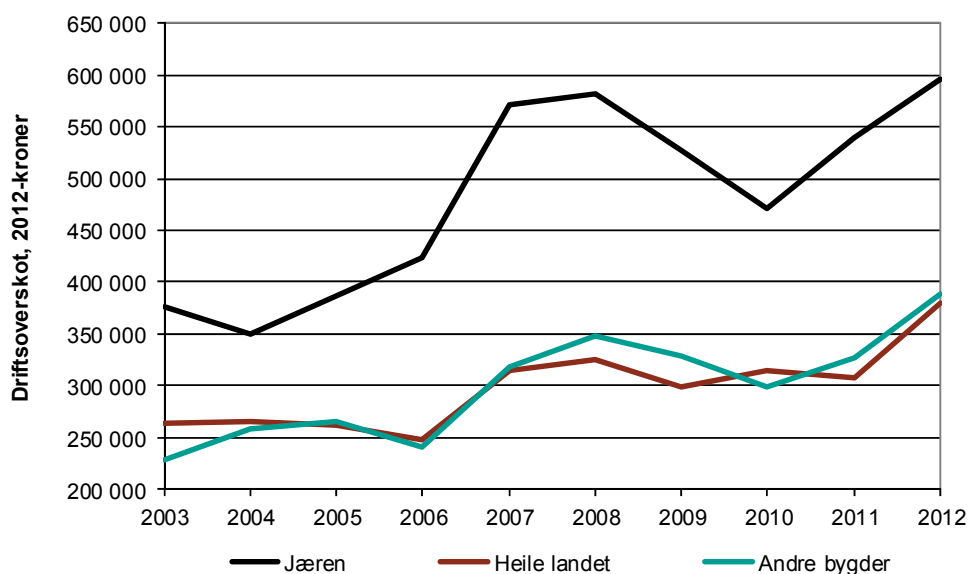

Figur 3.1 Driftsoverskot per bruk i ulike område. 2003–2012

² Jæren består av kommunane Sandnes, Stavanger, Hå, Klepp, Time, Sola og Randaberg.

³ Konsumprisindeksen i 2012 er 131, sjå ssb.no.

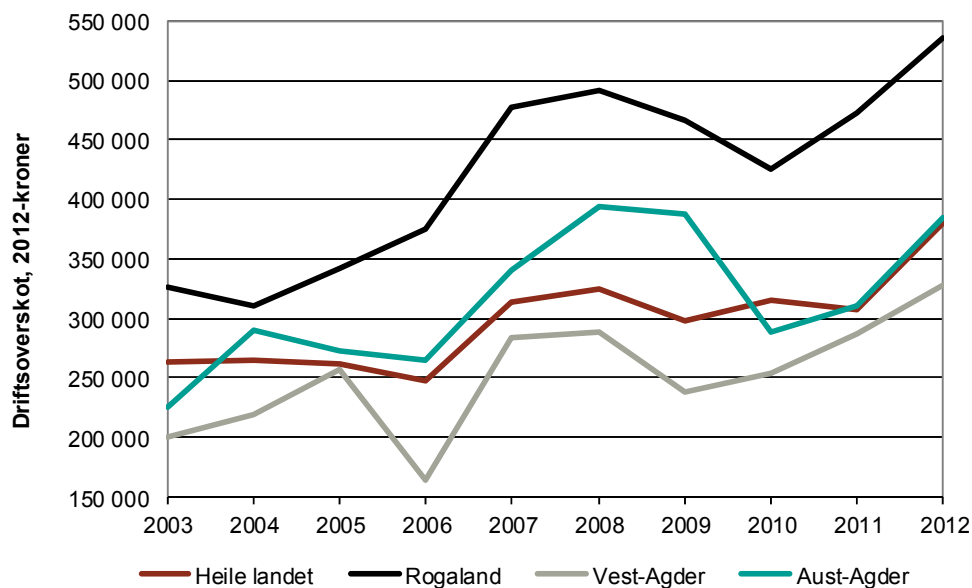

Figur 3.2 Driftsoverskot per bruk i ulike fylke. 2003–2012

Jordbruksinntekta er her definert som vederlag til alt arbeid og egenkapital per årsverk, og visar kor mykje som er att til å dekke alt arbeid på bruket (også leigd hjelp) og forrenting av egenkapitalen. Figur 3.3 viser gjennomsnittleg jordbruksinntekt for Jæren, Andre bygder og heile landet i perioden 2003 til 2012, medan figur 3.4 viser jordbruksinntekt for driftsformene mjølk og svin på Jæren, mjølk og storfe på Jæren, mjølk og storfe i Andre bygder, samt mjølk og sau i Andre bygder i same periode.

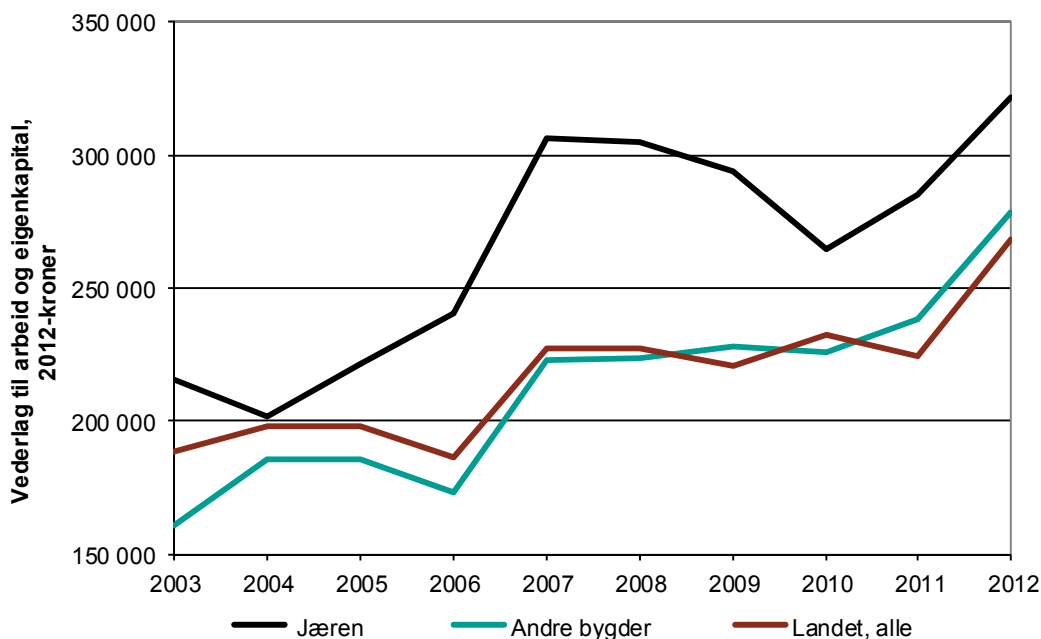

Figur 3.3 Jordbruksinntekt, målt som vederlag til arbeid og egenkapital per årsverk, Jæren og Andre bygder samanlikna med gjennomsnitt for landet. 2003–2012

Jordbruksinntekta på Jæren har, med unntak av 2004, følgd same utviklinga som landsgjennomsnittet, men lege godt over, medan Andre bygder i større grad har følgd utviklinga for landsgjennomsnittet.

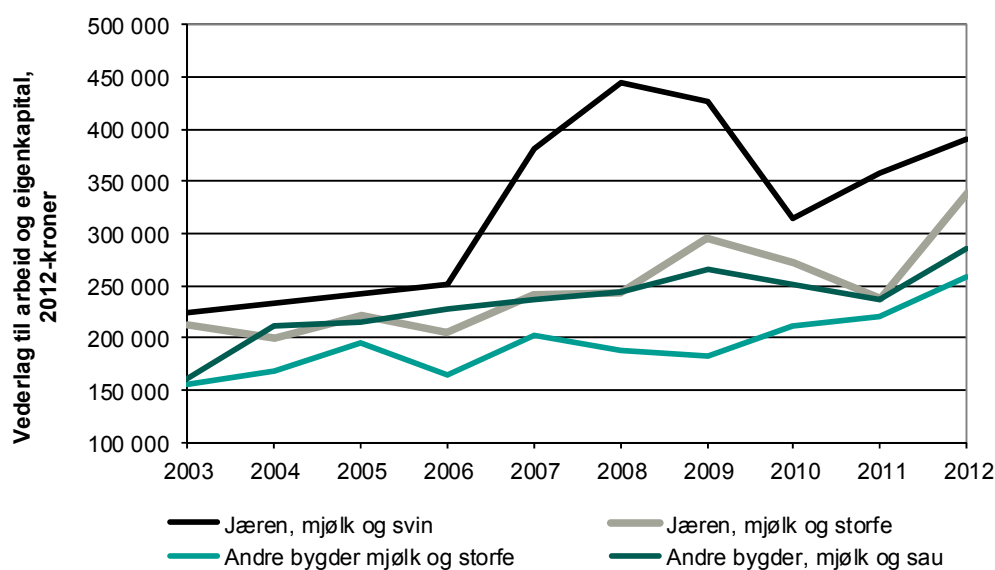

Figur 3.4 Jordbruksinntekt, målt som vederlag til arbeid og egenkapital per årsverk, for ulike driftsformer. 2003–2012

Det er driftsforma mjølk og svin på Jæren som har hatt høgast jordbruksinntekt av dei presenterte driftsformene i perioden 2003 til og med 2012, medan driftsforma mjølk og storfe i Andre bygder har hatt lågast jordbruksinntekt i same periode, sjå figur 3.4. I midtsjiktet varierer det kva område og driftsform som har høgare jordbruksinntekt enn den andre, men i 2012 hadde mjølk og storfe på Jæren noko høgare jordbruksinntekt enn driftsforma mjølk og storfe i Andre bygder.

Lønnsevne per time er arbeidsforteneste til familien pluss kostnader til leigd arbeid delt på alle innsette arbeidstimar. Lønnsevna syner kor mykje som er igjen til løn når all innsett kapital har fått godtgjering. På grunn av generell nedgang i rentenivå i 2009 vart kalkulasjonsrenta redusert frå seks prosent i 2008 til tre prosent frå 2009. For åra 2010, 2011, og 2012 har kalkulasjonsrenta vore tre prosent.

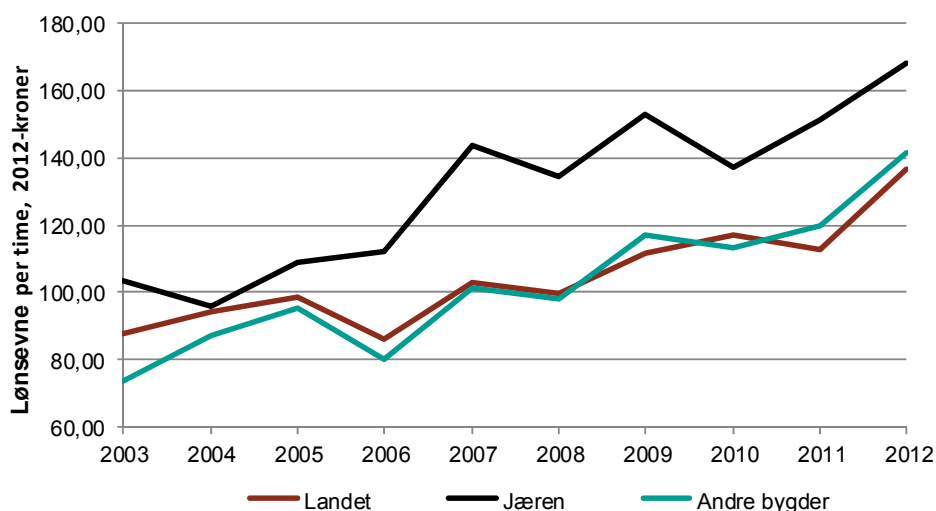

Figur 3.5 Lønnsevne per time, gjennomsnitt for landet, Jæren og Andre bygder. 2003–2012

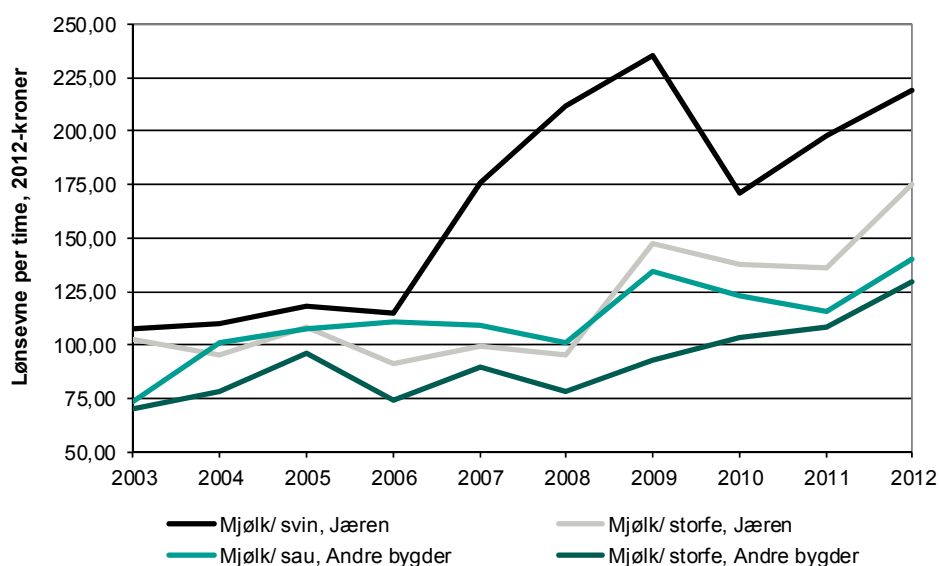

Figur 3.6 Lønnsevne per time, ulike produksjoner, Jæren og Andre bygder. 2003–2012

3.2 Totaløkonomien

Nettoinntekt er eit resultatmål for totaløkonomien (hushaldsinntekta) for brukarfamilien. Nettoinntekta er samla driftsoverskot frå alle næringar, løner, pensjoner, renteinntekter, verdi av eige arbeid på nyanlegg med frådrag av betalte renter og kår.

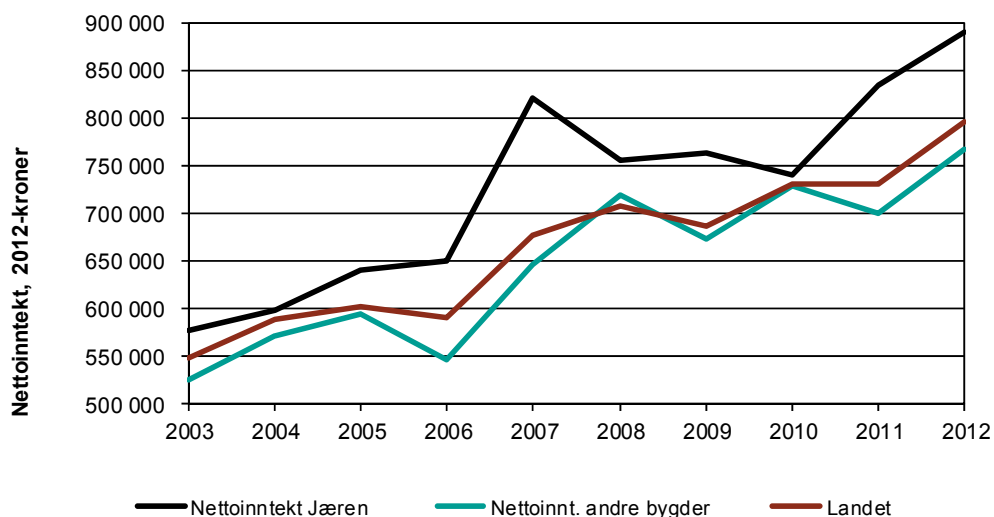

Figur 3.7 Nettoinntekt i gjennomsnitt per bruk, Jæren og Andre bygder sammenlikna med landet. 2003–2012

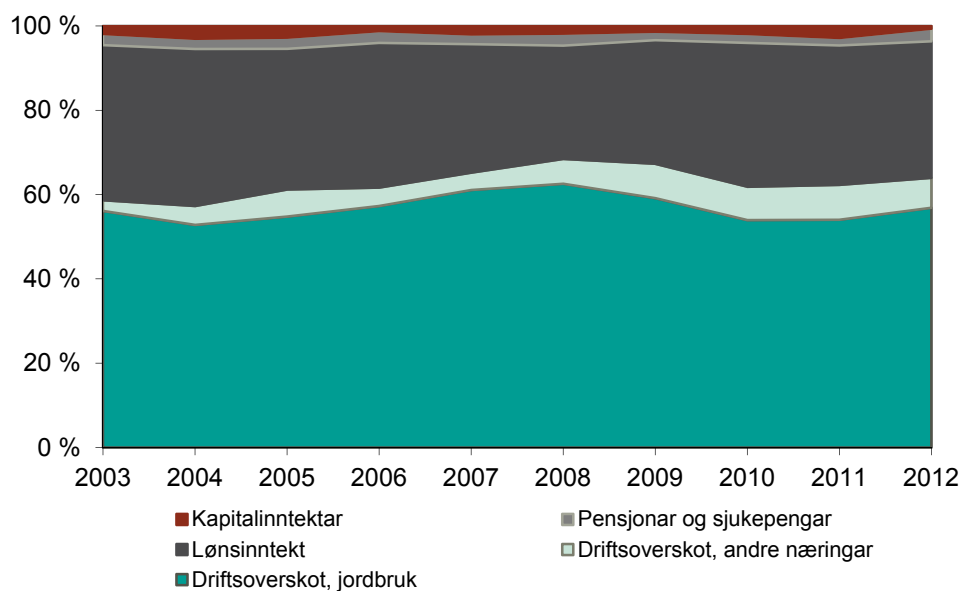

Figur 3.8 Prosentvis fordeling av samla inntekt, Jæren. 2003–2012

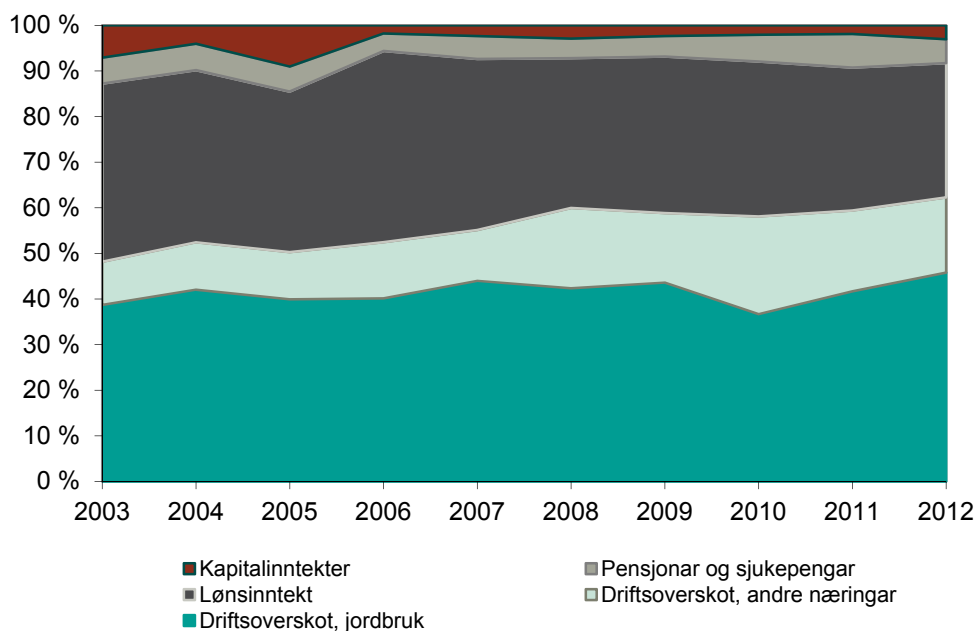

Figur 3.9 Prosentvis fordeling av samla inntekt, Andre bygder, 2003–2012

3.3 Nettoinvesteringar, gjeld og gjeldsprosent

Nettoinvesteringar er investeringar gjort i løpet av året, minus avskrivningar, investeringstilskot og verdien av selde egedelar. Positiv nettoinvestering vil seie ei oppbygging av produksjonsapparatet. Svingingar i nettoinvesteringar må sjåast i lys av rentenivået, forventningar til framtidig rentenivå, samt gjeldsgraden og lønsemda til gardsbruket. Sjølv om nettoinvesteringar ikkje inkluderer investeringstilskot, inngår slike tilskot i investeringsplanlegginga til gardsbruket. Til ein viss grad vert derfor utviklinga i nettoinvesteringane påverka av tilskotsmidlar til landbruket.

Sjølv i relativt store grupper vil større investeringar på enkeltbruk gje utslag for gjennomsnittet for gruppa. Ein må derfor vurdere nettoinvestering over tid.

Dei høge investeringane i 2004, 2005 og 2006 (figur 3.10) kan vi sjå i samanheng med auka konsesjonsgrensar i 2003 for svine- og fjørfeproduksjon. Etter fleire år med høg investering på Jæren, vart snittet for nettoinvesteringar for 2007 noko lågare enn tilsvarande for Andre bygder. I åra 2007 til 2009 var investeringsnivået på Jæren og for Andre bygder høgare enn landsgjennomsnittet, medan i 2010 var investeringsnivået under landsgjennomsnittet. Frå og med 2011 har Jæren hatt eit høgare investeringsnivå enn landsgjennomsnittet, medan Andre bygder fortsatt ligg under.

I 2012 var investeringsnivået på Jæren høgare enn året før (figur 3.10), medan investeringsnivået var lågare enn året før for Andre bygder. På Jæren i 2012 var investeringar i driftsbygningar, maskiner og reiskap, innkjøpt mjølkekvote, og investeringar i jord, veger og frukttrær høgare enn i 2011, medan investeringar i traktor var noko lågare. Samanlikna med året før var investeringar i Andre Bygder i 2012 lågare på traktor, maskiner og reiskap, driftsbygningar, og jord, veger og frukttrær, medan innkjøpt mjølkekvote var høgare.

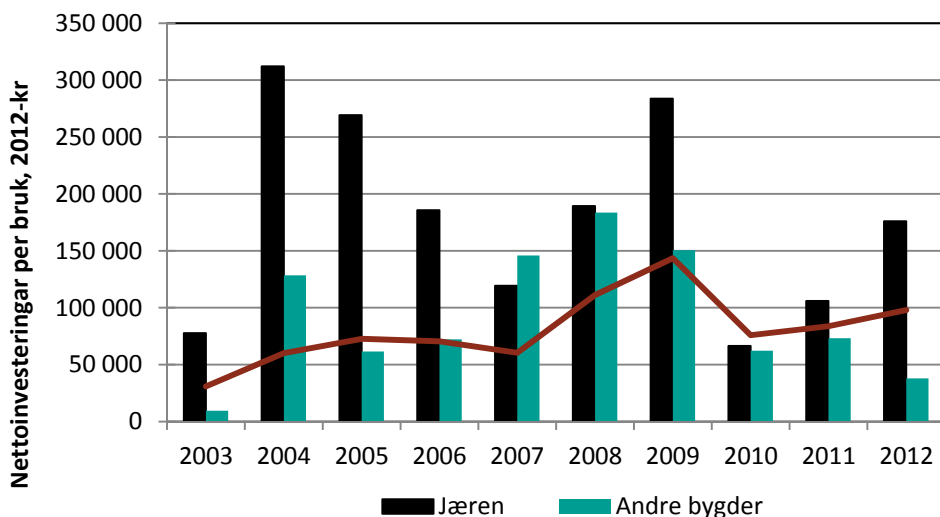

Figur 3.10 Nettoinvesteringar per bruk, Jæren og Andre bygder samanlikna med landet. 2003–2012

Gjeld er her all gjeld til brukarfamilien, også privat gjeld slik som gjeld til bustad, bil og studielån. Gjelda har vore aukande gjennom heile perioden, både for Jæren, Andre bygder og for landet, sjå Figur 3.11. Dei to regionane i Agder og Rogaland ligg noko over landsgjennomsnittet, og i 2012 hadde bruka på Jæren i gjennomsnitt drygt 3,89 mill. kr i gjeld, medan bruka i resten av Agder og Rogaland hadde 2,52 mill. kr i gjennomsnittleg gjeld.

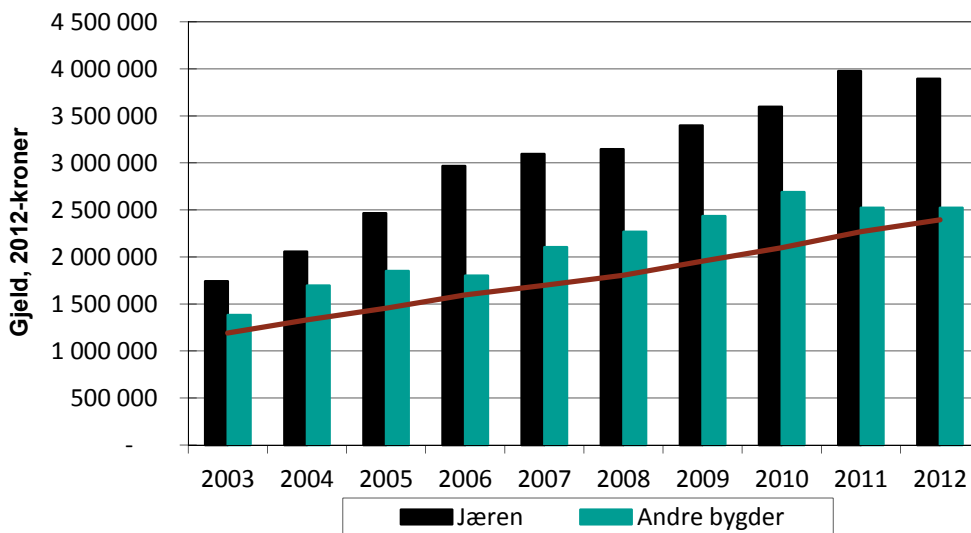

Figur 3.11 Gjeld i gjennomsnitt per bruk, Jæren og Andre bygder samanlikna med landet. 2003–2012

Gjeldsprosenten viser kor stor del av eigedelane som er finansiert med framandkapital⁴. Bruka på Jæren hadde ein gjeldsprosent på 55 prosent i 2012, medan gjennomsnittet for andre bygder og landet var på høvesvis 50 og 47 prosent, sjå figur 3.12.

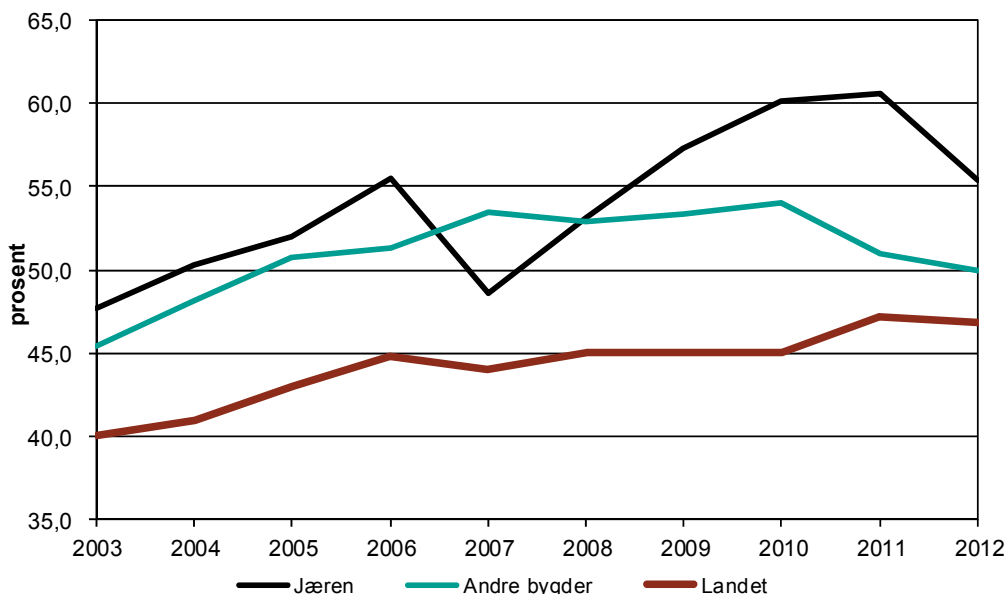

Figur 3.12 Gjeldsprosent per bruk, Jæren og Andre bygder samanlikna med landet. 2003–2012

3.4 Inntektsverknad av jordbruksfrådraget

Jordbruksfrådraget er eit inntektspolitisk verkemiddel for å auke disponibel inntekt etter skatt for bøndene. Dette verkemiddelet er ikkje omfatta av WTO-avtalen. Jordbruksfrådraget vart innført i 2000 og har gradvis auka sidan då. I 2007 vart maksimalt frådrag auka frå kr 71 500 til kr 142 000 og har lege på same nivå til og med 2011. I 2012 auka frådraget til kr 166 400.⁵

Inntektsverknaden av jordbruksfrådraget påverkar ikkje resultatmåla i driftsgranskingane, og kjem i tillegg til dei presenterte resultatmåla. Jordbruksfrådraget er etter kvart blitt ein del av inntektspolitikken i jordbruket, og i alminneleg inntekt vert jordbruksfrådraget gjeve til skatteytarar som har inntekt frå jordbruks- og/eller ha-gebruksverksemd eller driv med honning- og /eller pelsproduksjon som næring, sjølv om verksemda ikkje er knytt til jordbruk.

For 2012 gjaldt følgjande: Ved næringsinntekt opp til kr 63 500 var jordbruksfrådraget lik inntekta; ved næringsinntekt frå kr 63 500 og opp til kr 334 290 vart frådraget 38 prosent av all inntekt. For å få maksimalt frådrag på kr 166 400, må næringsinntekta være lik eller høgare enn kr 334 290. Frådraget kan delast mellom brukar og eventuelt ektefelle. Skattelette vert 28 prosent av jordbruksfrådraget.

Inntektsverknaden av jordbruksfrådraget per årsverk, når ein reknar 33 prosent marginalsatt, varierer frå bruk til bruk og frå produksjon til produksjon. Vi kjem fram til inntektsverknad per bruk ved å trekke ut 28 prosent av jordbruksfrådraget og dividere

⁴ Framandkapital inkluderer kortsiktig og langsiktig gjeld.

⁵ Sjå LOV-1999-03-26-14. Lov om skatt av formue og inntekt (skatteloven), § 8-1.

dette på 0,67. Inntektsverknad per bruk vert så dividert på tal årsverk for å komme fram til inntektsverknad per årsverk.

Det vart registrert kor stort jordbruksfrådraget var på alle bruka i driftsgranskingane i 2012 for å sjå på utnyttingsgraden. I gjennomsnitt per deltakarbruk for heile landet var jordbruksfrådraget kr 129 000. Jordbruksfrådrag føreset at skatteytar har næringsinntekt å trekke frådraget frå. Ein må også vere klar over at andre frådrag kan redusere effekten av jordbruksfrådraget. Ei viss grad av tilpassing gjer at jordbruksfrådraget også kan påverke næringsinntekta då nokre bønder vel lågare avskrivningar for å få maksimal nytte av jordbruksfrådraget. Dette gjeld særleg bruk med næringsinntekt opp mot grensa på kr 63 500 eller grensa for maksimalt frådrag på kr 334 290.

Tabell 3.1 Jordbruksfrådrag gruppert etter region, i 2012

Regionar	Tal bruk	Tal bruk med maks. frådrag	Tal bruk utan frådrag	Jordbruksfrådrag, kroner	Skatte-reduksjon	Inntektsverknad per årsverk
Austlandet, flatbygder	187	75	26	111 000	31100	34 000
Austlandet, andre bygder	127	42	11	113 700	31800	32 000
Jæren	56	39	2	141 600	39600	28 200
Agder/Rogaland, andre bygder	88	47	4	133 200	37300	32 100
Vestlandet	169	93	8	137 300	38400	31 200
Trøndelag flatbygder	67	39	3	133 800	37500	37 200
Trøndelag, andre bygder	66	43	1	145 000	40600	34 000
Nord-Noreg	110	71	1	141 900	39700	34 700
Alle	870	449	56	129 000	36120	32 800

Tabell 3.2 Jordbruksfrådrag gruppert etter bruksstorleik, Jæren, i 2012

Arealgruppe <i>Jæren</i>	Tal bruk	Tal bruk med maks. frådrag	Tal bruk utan frådrag	Jordbruksfrådrag	Skatte-reduksjon	Inntektsverknad per årsverk
100-200 daa	8	3	1	107 600	30 200	34 100
200-300 daa	16	11	0	145 800	40 900	27 100
300-500 daa	18	15	1	146 900	41 200	30 800
over 500 daa	9	6	0	146 800	41 200	27 700
Alle	56	39	2	141 600	39 600	28 200

Tabell 3.3 Jordbruksfrådrag gruppert etter bruksstorleik, Andre bygder Agder og Rogaland, i 2012

Arealgruppe <i>Andre bygder</i>	Tal bruk	Tal bruk med maks. frådrag	Tal bruk utan frådrag	Jordbruksfrådrag	Skatte-reduksjon	Inntektsverknad per årsverk
100-200 daa	21	3	2	99 400	27 900	34 300
200-300 daa	16	9	2	129 400	36 300	38 600
300-500 daa	26	16	0	149 200	41 800	34 000
over 500 daa	17	15	0	153 500	43 000	28 100
Alle	88	47	4	133 200	37 300	32 100

Tabell 3.4 Jordbruksfrådrag gruppert etter driftsformer, i 2012

Driftsformer	Tal bruk	Tal bruk med maks. frådrag	Tal bruk utan frådrag	Jordbruksfrådrag	Skatte-reduksjon	Inntektsverknad per årsverk
Jæren						
Mjølkk	20	17	0	158 100	44 300	36 000
Mjølkk-svin	10	9	0	159 800	44 800	31 800
Mjølkk-sau	7	5	0	151 100	42 300	29 600
Andre bygder						
Mjølkk	30	17	0	146 800	41 200	36 100
Mjølkk-sau	12	11	0	162 400	45 500	32 400
Sau	11	3	1	110 600	31 000	38 700
Alle	144	86	6	136 500	38 300	30 500

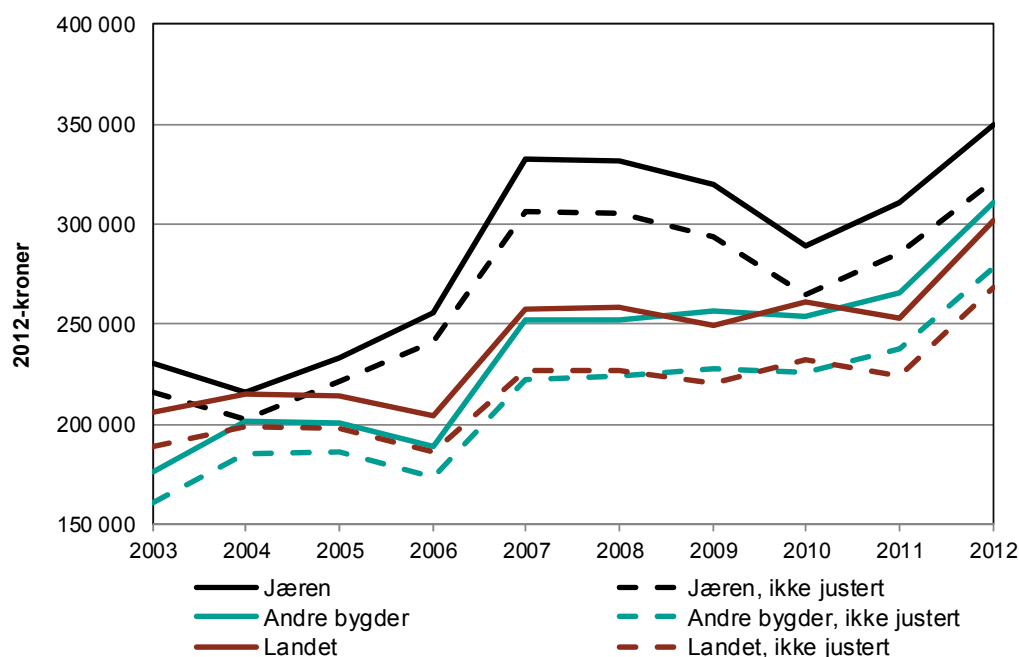

Figur 3.13 Skattejustert jordbruksinntekter målt som skattejustert vederlag til arbeid og egenkapital samanlikna med jordbruksinntekt før justering. 2003–2012

4 Tabellsamling 2008–2012

Tabellsamlinga inneheld tabellar med tal frå driftsgranskingane for åra 2008–2012. Det er presentert tabellar for kvart fylke og for dei to områda Jæren og andre bygder i Agder og Rogaland. For områda er det presentert tal for heile område, storleiksgrupper og dei viktigaste driftsformene. Tabellane er nummererte fortløpande, og kvar tabell er delt inn i seks delar, a, b, c, d, og e. Del a, produksjonstekniske data og oppnådde prisar, inneheld opplysningar om tal bruk som er med, arealopplysningar, opplysningar om produksjon og yting, arbeidsforbruk og oppnådde prisar. I del b er nettoinvesteringane vist. I del c, produksjonsinntekter og i del d, kostnader per bruk, finn ein produksjonsinntekter frå planteproduksjon, husdyrhald og produksjonstilskot og variable og faste kostnader. Del e, resultat, viser ulike resultatmål og i den siste delen f, balanse, viser ein oversikt over eidegdelar per 31.12.

Samlinga inneheld følgjande hovudtabellar:

1. Fylkestat, Rogaland
2. Fylkestat, Vest-Agder
3. Fylkestat, Aust-Agder
4. Områdetal, Jæren, alle bruk
5. Områdetal, Jæren storleiksgruppe 3 (100–200 daa), alle driftsformer
6. Områdetal, Jæren, storleiksgruppe 4 (200–300 daa), alle driftsformer
7. Områdetal, Jæren, storleiksgruppe 5 (300–500 daa), alle driftsformer
8. Områdetal, Jæren, mjølk- og storfekjøttproduksjon
9. Områdetal, Jæren, mjølkeproduksjon og svinehald
10. Områdetal, andre bygder, storleiksgruppe 3 (100–200 daa), alle driftsformer
11. Områdetal, andre bygder, storleiksgruppe 4 (200–300 daa), alle driftsformer
12. Områdetal, andre bygder, storleiksgruppe 5 (300–500 daa), alle driftsformer
13. Områdetal, andre bygder, mjølk- og storfekjøttproduksjon
14. Områdetal, andre bygder, mjølkeproduksjon og sauehald
15. Fylkestat, Aust-Agder, potet og grønnsakproduksjon
16. Agder og Rogaland, mjølkeproduksjon, storleiksgruppe under 15 årskyr
17. Agder og Rogaland, mjølkeproduksjon, storleiksgruppe 15–19,9 årskyr
18. Agder og Rogaland, mjølkeproduksjon, storleiksgruppe frå og med 20 årskyr

Tabell 1a Fylkestal, Rogaland
Produksjonstekniske data og oppnådde priser

År	2008	2009	2010	2011	2012
Tal bruk	74	76	78	83	91
Alder på brukar	44	46	47	46	47
Arealfordeling og avling					
Korn, daa	6,2	7,8	12,2	6,5	7,5
Grovfôr, daa	292,6	282,1	278,8	317,4	324,5
Anna areal, daa	4,8	1,9	1,5	1,7	5,3
Jordbruksareal, daa	303,7	291,8	292,4	325,6	337,3
- herav leigd areal, daa	109,3	98,8	97,0	106,0	114,4
Korn, FEm pr daa	492	532	509	364	502
Grovfôr, FEm pr daa	425	422	390	381	371
Jordbruksareal, FEm pr daa	420	425	395	382	370
Husdyrproduksjon					
Tal årskyr	18,8	18,9	17,5	17,7	18,0
Kumjøl, liter omsett	121 765	124 721	112 759	114 941	119 440
Mjølkekvøte	121 778	128 187	119 730	121 556	128 475
Produsert mjøl, kg	7 241	7 364	7 136	7 230	7 333
Storfekjø, kg omsett	5 126	4 985	4 752	5 081	4 501
Tal avlsgriser	10,7	11,1	11,8	10,0	8,8
Salbare smågriser	225	259	239	225	209
Svinekjøt slaktegris, kg omsett	5 177	9 593	11 168	11 832	13 218
Tal vinterføra sauer (vfs)	58	57	57	71	68
Kg kjøt pr vfs	25	29	26	27	26
Ull, kg omsett pr vfs	5,1	4,6	4,3	4,3	4
Arbeidsforbruk, timar					
Brukar	2 111	2 108	2 079	2 202	2 153
Ektefelle	279	280	291	271	294
Barn under 17 år	24	29	30	34	28
Sum familie	2 413	2 417	2 400	2 508	2 475
Leigd arbeid	919	1 020	948	934	1 047
Sum timar i jordbruket	3 332	3 436	3 348	3 442	3 522
Sum timar i skogbruket	14	20	17	19	15
Sum timar tilleggsnæring	160	166	167	153	160
Familiens arbeid på nyanlegg	77	61	44	55	32
Familiens arbeid i anna verksemd i alt	1 339	1 316	1 455	1 388	1 325
Oppnådde priser					
Bygg, kr pr kg	1,90	2,15	1,89	1,74	1,90
Havre, kr pr kg	0,00				
Kumjøl, kr pr l	4,07	4,18	4,53	4,55	4,89
Kukjø, kr pr kg	33,41	36,34	35,67	37,45	40,49
Anna storfekjø, kr pr kg	40,11	42,86	42,96	45,42	47,01
Smågris for sal, kr pr stk.	989	888	936	996,00	956,02
Svinekjøt slaktegris, kr pr kg	22,92	25,26	23,59	24,33	23,98
Sau- og lammekjø, kr pr kg	39,50	38,74	40,71	41,95	44,42
Ull, kr pr kg	31,31	29,56	29,02	28,97	31,97

1) Inkl. nytta halmavling

Tabell 1b Fylkestal, Rogaland, nettoinvesteringar

År	2008	2009	2010	2011	2012
Jord, grøfter og vassanlegg	7 639	31 559	36 686	23 484	27 635
Driftsbygningar	103 989	144 379	21 786	79 358	83 827
Maskinar og reiskap	37 889	15 201	6 356	25 492	20 071
Mjølkekvøte (ku og geit)	13 831	25 397	13 403	5 503	15 990
Sum nettoinvesteringar	163 348	216 536	78 230	133 836	147 522

Tabell 1c Fylkestal, Rogaland, produksjonsinntekter per bruk

År	2008	2009	2010	2011	2012
Korn	4 225	7 441	11 405	3 521	6 674
Andre planteprodukt	140 999	127 360	127 878	124 470	176 855
Planteprodukt i alt	145 224	134 801	139 283	127 991	183 529
Storfe, mjølk	495 185	521 755	510 355	523 487	584 292
Storfe, livdyr	21 654	26 926	35 522	31 486	36 373
Kuslakt	79 673	91 348	75 486	89 953	91 877
Anna storfeslakt	131 615	132 673	121 343	139 588	130 378
Smågris	179 474	158 234	154 717	161 737	125 253
Slaktegris	131 211	241 204	266 638	284 449	322 610
Avlsgris	38 727	35 715	19 155	20 529	34 831
Sauer, livdyr og slakt	67 920	67 498	63 456	88 709	85 410
Ull	9 264	7 759	7 044	8 891	9 040
Andre inntekter, husdyrhald	35 020	26 820	83 179	102 805	218 269
Husdyrprodukt i alt	1 189 742	1 309 932	1 336 893	1 451 634	1 638 333
Kulturlandskaps tilskot	48 403	46 473	45 692	50 236	50 134
Arealtilskot, grovfôr	16 008	16 274	14 495	19 536	22 030
Arealtilskot, korn	1 102	1 245	1 674	1 833	1 518
Produksjonstillegg, husdyr	113 102	128 138	124 966	135 953	143 027
Botnfrådrag	-4 432	-3 302	-3 300	-3 458	-3 229
Drifts-, grunn og dist.tilskot	70 261	72 981	77 333	86 911	98 969
Beitetilskot	17 853	21 775	27 966	37 053	37 444
Regionale miljøtilskot	4 250	6 803	6 024	9 779	9 327
Refunderte avløyserutgifter	58 146	59 334	56 904	65 368	62 086
Andre tilskot	4 854	15 693	14 609	11 376	13 041
Tilskot i alt	329 546	365 414	366 364	414 587	434 348
Leigeinntekt, traktor og reiskap	13 434	8 110	11 179	10 638	14 726
Andre inntekter	7 067	4 766	8 042	15 780	12 095
Produksjonsinntekter i alt	1 685 014	1 823 023	1 861 761	2 020 631	2 283 031

Tabell 1d Kostnader per bruk

År	2008	2009	2010	2011	2012
Kraftfôr	356 587	428 861	450 635	483 337	568 774
Anna førkostnader inkl. beiteleige	27 924	22 042	38 559	41 550	41 242
Såvarer	15 144	11 361	11 036	9 161	13 943
Handelsgjødsel og kalk	50 825	49 396	46 383	50 303	62 466
Plantevernmiddel	5 354	4 118	4 560	2 977	4 968
Konserveringsmiddel	10 017	9 600	8 981	8 690	9 090
Andre forbruksartiklar m.v.	96 554	121 101	135 628	134 794	129 325
Kjøp av dyr	64 991	106 455	117 644	135 683	177 622
Sum variable kostnader	627 397	752 933	813 425	866 495	1 007 430
Leigd arbeid	113 379	121 453	118 792	123 592	149 825
Drivstoff	26 071	20 052	20 607	22 906	24 510
Vedl.h. jord, vegar, grøfter og vassanl.	10 864	12 138	10 577	9 345	13 588
Vedl.h. driftsbygningar	45 892	52 936	53 641	55 624	57 098
Vedl.h. traktor og maskinar	48 462	46 114	43 814	50 712	52 934
Avskr. jord, vegar, grøfter og vassanl.	4 191	4 132	3 916	4 016	3 549
Avskr. driftsbygningar	85 654	89 957	91 006	107 629	114 479
Avskr. traktor og maskinar	46 223	42 631	41 837	44 356	54 205
Maskinleige	62 721	72 469	69 760	77 888	84 148
Leige av dyr	6 570	11 464	12 182	17 440	13 741
Leige av bygningar	5 942	2 554	3 063	1 183	1 280
Leige av kvote	2 453	5 389	3 448	6 677	9 604
Andre faste kostnader	139 088	141 984	158 418	163 230	160 850
Sum faste kostnader	597 511	623 273	631 061	684 598	739 812
Kostnader i alt	1 224 908	1 376 207	1 444 486	1 551 093	1 747 242
Netto mek.kostnader pr FEm totalavl.	1,47	1,48	1,52	1,58	1,71
Netto mekaniseringskostnader pr daa	616	628	600	602	635

Tabell 1e Fylkestal, Rogaland, resultatregning

År	2008	2009	2010	2011	2012
Resultatregning i jordbruket					
Driftsoverskot	460 106	446 816	417 274	469 538	535 789
- Renter av jordbruksaktiva ¹⁾	152 414	97 718	100 775	108 189	115 080
Familiens arbeidsforteneste	307 693	349 098	316 499	361 350	420 709
Familiens arbeidsforteneste pr årsverk	214 166	242 845	226 092	247 539	294 955
Lønsevne	421 072	470 551	435 291	484 941	570 535
Lønsevne pr. time	126,39	136,95	130,03	140,89	161,98
Vederl. til arb. og egenkap. pr årsverk	266 401	264 581	252 926	270 371	313 467
Vederl. til fam. arb. og egenkap. pr årsv.	255 914	258 280	242 959	260 859	314 509
Rekneskapssamandrag					
Driftsoverskot, jordbruk	460 106	446 816	417 274	469 538	535 789
Driftsoverskot, skogbruk	- 491	2 036	4 291	- 199	5 363
Driftsoverskot, tilleggsnæringar	55 463	43 027	85 381	68 199	78 979
Driftsoverskot, andre næringar	35 053	57 875	56 044	50 543	42 578
Lønsinntekt	252 306	253 843	297 496	304 420	321 615
Pensjonar og sjukepengar	17 776	14 161	15 812	22 292	19 920
Gevinst/utbytte verdipapir	382	2 821	7 909	11 107	871
Familiens arbeid på nyanlegg	12 161	10 026	7 378	9 440	6 038
Renteinntekter	14 374	6 138	6 752	8 365	9 820
- Renteutgifter	140 613	109 766	116 424	136 358	132 618
- Kårutgifter	6 462	8 330	7 697	7 657	7 988
Nettoinntekt	700 055	718 648	774 215	799 691	880 365
Privatforbruk ekskl. skatt	467 782	514 328	512 315	506 251	559 483
Betalte skattar	197 932	194 666	196 939	199 659	217 092

Tabell 1f Fylkestal, Rogaland, balanse og arbeidskapital

År	2008	2009	2010	2011	2012
Kontantlar og bankinnskott	317 671	340 009	365 155	429 072	451 437
Andre krav	228 638	249 815	371 457	271 537	268 650
Omløpsmidlar, jordbruk	217 671	251 860	245 800	265 493	278 955
Omløpsmidlar, skogbruk	213	12	13	52	47
Omløpsmidlar, tilleggsnæringar	15 164	14 208	16 439	34 768	30 974
Omløpsmidlar, andre næringar	145 236	128 121	108 738	134 940	131 066
Omløpsmidlar i alt	924 594	984 025	1 107 602	1 135 863	1 161 129
Anleggsmidlar, jordbruk	2 931 590	3 135 430	3 157 772	3 418 585	3 645 263
Anleggsmidlar, skogbruk	15 449	15 137	15 075	20 986	22 812
Anleggsmidlar, tilleggsnæringar	202 631	200 916	201 795	256 071	268 217
Anleggsmidlar, andre næringar	22 630	58 228	66 325	63 867	60 881
Privat, hovudbygningar	700 884	698 670	793 097	796 167	904 648
Privat, anna	152 005	208 738	231 969	263 840	281 757
Anleggsmidlar i alt	4 025 188	4 317 119	4 466 035	4 819 516	5 183 578
Eigedeler i alt	4 949 782	5 301 144	5 573 637	5 955 379	6 344 707
Eigedeler i jordbruket	3 149 261	3 387 289	3 403 572	3 684 078	3 924 217
Kortsiktig gjeld	462 313	595 067	603 576	552 667	589 347
Langsiktig gjeld	2 136 470	2 414 046	2 701 554	2 854 745	2 867 460
Gjeld i alt	2 598 783	3 009 113	3 305 130	3 407 412	3 456 807
Endring i året, kroner	124 659	351 031	272 012	35 808	132 787
Eigenkapital	2 350 998	2 292 031	2 268 507	2 547 967	2 887 900
Eigenkapitalprosent	47	43	41	43	46
Endring i året (sparing)	74 389	65 305	68 525	170 272	185 341
Arbeidskapital	462 280	388 958	504 026	583 195	571 782
Endring i året	-15 790	-56 476	122 356	17 981	65 850

1) Kalkulasjonsrente

6,0 %

3,0 %

3,0 %

3,0 %

3,0 %

Tabell 2a Fylkestat, Vest-Agder
Produksjonstekniske data og oppnådde priser

År	2008	2009	2010	2011	2012
Tal bruk	25	27	27	26	27
Alder på brukar	50	50	51	51	50
Arealfordeling og avling					
Korn, daa	0,0	4,4	4,9	6,4	7,9
Grovfôr, daa	254,5	253,1	260,6	283,8	285,1
Anna areal, daa	6,3	7,2	6,3	4,7	4,5
Jordbruksareal, daa	260,8	264,7	271,8	294,9	297,5
- herav leigd areal, daa	127,6	130,2	136,5	165,7	172,1
Korn, FEm pr daa ¹⁾	0	360	272	278	280
Grovfôr, FEm pr daa	328	350	302	304	310
Jordbruksareal, FEm pr daa	326	346	301	303	308
Husdyrproduksjon					
Tal årskyr	14,1	14,6	12,7	12,4	13,1
Kumjøl, liter omsett	83 612	85 304	82 795	76 894	84 232
Mjølkevote	96 926	95 092	89 839	82 661	94 774
Produsert mjøl, kg	6 562	6 602	7 115	6 924	6 989
Storfekjø, kg omsett	3 683	4 448	4 365	4 298	3 735
Tal avlsgriser	2,4	2,9	4,7	4,9	5,4
Salbare smågriser	141	127	134	118	147
Svinekjøt slaktegris, kg omsett	5 997	5 073	5 815	6 438	4 016
Tal vinterfôra sauer (vfs)	25	23	27	32	32
Kg kjøt pr vfs	25	27	29	27	30
Ull, kg omsett pr vfs	5,4	4,7	4,0	3,9	5,9
Arbeidsforbruk, timar					
Brukar	2 078	1 950	1 776	1 987	1 755
Ektefelle	412	361	409	442	419
Barn under 17 år	8	7			2
Sum familie	2 499	2 319	2 185	2 429	2 176
Leigd arbeid	568	572	1 155	1 139	1 156
Sum timar i jordbruket	3 067	2 890	3 340	3 569	3 332
Sum timar i skogbruket	121	87	57	90	64
Sum timar tilleggsnæring	300	151	184	241	190
Familiens arbeid på nyanlegg	26	120	10	8	10
Familiens arbeid i anna verksemd i alt	1 098	1 213	1 222	950	974
Oppnådde prisar					
Bygg, kr pr kg	0,00	0,00	1,66	1,99	1,99
Havre, kr pr kg	0,00	1,79	1,71		1,79
Kumjøl, kr pr l	4,02	4,12	4,38	4,44	4,77
Kukjø, kr pr kg	33,62	35,38	36,25	39,44	39,97
Anna storfekjø, kr pr kg	39,22	40,41	41,82	43,65	46,76
Smågris for sal, kr pr stk.	869	593	816	902,00	871,20
Svinekjøt slaktegris, kr pr kg	23,61	23,40	23,48	24,70	26,17
Sau- og lammekjø, kr pr kg	39,63	37,46	38,67	43,86	44,84
Ull, kr pr kg	33,89	29,63	33,42	34,90	33,59

Tabell 2b Fylkestat, Vest-Agder, nettoinvesteringar

År	2008	2009	2010	2011	2012
Jord, grøfter og vassanlegg	14 377	13 801	4 798	9 278	-1 527
Driftsbygningar	100 478	179 165	-9 847	-52 108	-58 662
Maskinar og reiskap	5 940	37 952	65 484	29 136	9 186
Mjølkevote (ku og geit)	40 766	8 961	3 944	-1 344	3 398
Sum nettoinvesteringar	161 562	239 879	64 378	-15 038	-47 605

¹⁾Inkl. nytta halmavling

Tabell 2c Fylkestal, Vest-Agder, produksjonsinntekter per bruk

År	2008	2009	2010	2011	2012
Korn	0	3 445	2 297	3 178	4 365
Andre planteprodukt	47 034	66 062	276 563	281 287	283 708
Planteprodukt i alt	47 034	69 507	278 860	284 465	288 073
Storfe, mjølk	336 073	351 035	362 709	341 322	402 188
Storfe, livdyr	19 256	19 925	19 855	20 659	36 612
Kuslakt	55 917	75 199	68 394	70 724	80 069
Anna storfeslakt	101 684	118 039	112 357	125 794	116 488
Smågris	61 196	40 390	48 303	50 581	80 618
Slaktegris	144 137	119 110	141 906	151 740	108 688
Avlsgris	-670	8 786	13 086	8 703	12 464
Sauer, livdyr og slakt	29 777	27 166	33 092	36 232	52 894
Ull	4 490	3 194	3 676	4 362	6 347
Andre inntekter, husdyrhald	23 465	663	195	368	341
Husdyrprodukt i alt	775 323	763 507	803 573	810 487	896 708
Kulturlandskapstilskot	49 929	51 372	48 033	50 265	50 524
Arealltilskot, grovfôr	36 697	39 309	37 349	41 922	47 384
Arealltilskot, korn	79	2 013	1 153	1 207	2 469
Produksjonstillegg, husdyr	79 899	86 091	88 124	100 886	110 507
Botnfrådrag	-4 640	-3 444	-3 444	-3 462	-3 352
Drifts-, grunn og dist.tilskot	92 892	104 132	104 083	107 106	135 658
Beitetilskot	13 255	16 007	21 530	31 436	34 966
Regionale miljøtilskot	7 232	6 865	8 332	7 706	8 587
Refunderte avløyserutgifter	53 358	53 788	66 609	72 566	61 907
Andre tilskot	9 828	17 287	26 048	36 156	15 713
Tilskot i alt	338 530	373 420	397 816	445 788	464 362
Leigeinntekt, traktor og reiskap	19 957	28 075	26 954	25 828	38 941
Andre inntekter	7 259	16 433	170	13 098	11 585
Produksjonsinntekter i alt	1 188 103	1 250 943	1 507 374	1 579 666	1 699 668

Tabell 2d Kostnader per bruk

År	2008	2009	2010	2011	2012
Kraftfôr	244 584	251 408	274 259	286 587	289 334
Anna førkostnader inkl. beiteleige	26 139	37 882	41 127	56 022	68 891
Såvarer	5 934	10 162	18 400	16 551	18 799
Handelsgjødsel og kalk	43 144	47 325	42 459	47 115	61 987
Plantevernmidde	2 160	4 415	6 233	9 095	5 587
Konserveringsmidde	6 764	7 636	5 524	4 387	4 991
Andre forbruksartiklar m.v.	54 819	70 350	143 437	142 147	145 025
Kjøp av dyr	34 860	80 695	55 795	41 328	56 796
Sum variable kostnader	418 404	509 873	587 235	603 231	651 409
Leigd arbeid	74 396	82 266	171 925	176 976	184 442
Drivstoff	27 544	29 320	35 935	37 631	44 769
Vedl.h. jord, vegar, grøfter og vassanl.	8 991	3 900	4 403	3 073	7 499
Vedl.h. driftsbygningar	28 917	30 788	42 714	31 987	38 731
Vedl.h. traktor og maskinar	53 015	57 583	59 129	47 828	58 286
Avskr. jord, vegar, grøfter og vassanl.	2 249	3 236	2 124	1 473	1 527
Avskr. driftsbygningar	71 265	78 570	81 493	85 381	77 228
Avskr. traktor og maskinar	43 489	55 326	52 529	54 510	54 708
Maskinleige	38 290	47 980	44 787	63 791	72 126
Leige av dyr	42 546	17 421	17 409	12 651	14 613
Leige av bygningar	2 340	1 463	2 676	2 868	2 037
Leige av kvote	2 338	2 525	2 532	2 629	3 509
Andre faste kostnader	103 881	102 463	153 998	171 021	161 298
Sum faste kostnader	499 261	512 841	671 655	691 819	720 773
Kostnader i alt	917 665	1 022 714	1 258 890	1 295 050	1 372 182
Netto mek.kostnader pr FEm totalavl.	1,92	1,89	2,17	2,14	2,23
Netto mekaniseringskostnader pr daa	626	653	652	648	686

Tabell 2e Fylkestal, Vest-Agder, resultatregning

År	2008	2009	2010	2011	2012
Resultatregning i jordbruket					
Driftsoverskot	270 438	228 229	248 484	284 616	327 486
- Renter av jordbruksaktiva ¹⁾	143 656	76 999	82 080	85 731	78 213
Familiens arbeidsforteneste	126 782	151 230	166 404	198 885	249 273
Familiens arbeidsforteneste pr årsverk	91 065	116 043	135 194	148 901	203 476
Lønsevne	201 177	233 496	338 329	375 860	433 715
Lønsevne pr. time	65,60	80,79	101,31	105	130
Vederl. til arb. og egenkap. pr årsverk	162 384	153 974	197 582	205 612	250 167
Vederl. til fam. arb. og egenkap. pr årsv.	140 443	121 950	150 884	165 255	218 220
Rekneskapssamandrag					
Driftsoverskot, jordbruk	270 438	228 229	248 484	284 616	327 486
Driftsoverskot, skogbruk	28 934	19 244	3 370	- 697	12 500
Driftsoverskot, tilleggsnæringar	44 464	37 597	43 365	45 641	48 094
Driftsoverskot, andre næringar	9 184	- 887	441	- 620	1 833
Lønsinntekt	250 851	275 013	283 106	225 595	223 968
Pensjonar og sjukepengar	80 145	75 707	93 417	121 165	116 417
Gevinst/utbytte verdipapir	1 066	1 881	4 109	3 246	20 646
Familiens arbeid på nyanlegg	4 308	19 799	1 643	1 539	1 742
Renteinntekter	7 748	9 584	4 571	12 009	6 144
- Renteutgifter	117 414	110 063	102 358	104 137	103 073
- Kårutgifter	1 303	1 255	928	727	700
Nettoinntekt	578 422	554 849	579 220	587 630	655 057
Privatforbruk ekskl. skatt	415 573	465 284	448 402	440 363	519 440
Betalte skattar	112 521	120 243	147 564	124 434	131 187

Tabell 2f Fylkestal, Vest-Agder, balanse og arbeidskapital

År	2008	2009	2010	2011	2012
Kontantar og bankinnskott	191 737	249 137	337 566	373 583	362 293
Andre krav	214 997	170 982	250 552	258 090	164 480
Omløpsmidlar, jordbruk	175 204	187 911	178 593	188 267	183 022
Omløpsmidlar, skogbruk	200	152	3 587	4 110	4 182
Omløpsmidlar, tilleggsnæringar	20 513	15 497	19 796	31 020	30 072
Omløpsmidlar, andre næringar	41 163	45 274	88 619	72 905	99 260
Omløpsmidlar i alt	643 814	668 952	878 715	927 975	843 310
Anleggsmidlar, jordbruk	2 316 762	2 514 068	2 595 439	2 668 724	2 417 277
Anleggsmidlar, skogbruk	177 733	211 769	224 461	249 848	256 532
Anleggsmidlar, tilleggsnæringar	68 389	70 442	96 144	110 451	135 528
Anleggsmidlar, andre næringar	29 923	25 881	13 981	13 899	3 245
Privat, hovudbygningar	594 936	621 867	648 162	693 163	718 408
Privat, anna	128 360	139 104	149 226	137 749	131 262
Anleggsmidlar i alt	3 316 104	3 583 131	3 727 413	3 873 834	3 662 251
Eigedeler i alt	3 959 917	4 252 082	4 606 128	4 801 809	4 505 561
Eigedeler i jordbruket	2 491 966	2 701 978	2 774 032	2 856 991	2 600 299
Kortsiktig gjeld	467 941	484 192	615 697	547 249	553 819
Langsiktig gjeld	1 985 465	2 225 952	2 263 385	2 466 041	2 312 483
Gjeld i alt	2 453 406	2 710 144	2 879 082	3 013 289	2 866 302
Endring i året, kroner	237 385	228 643	196 901	119 688	- 70 623
Eigenkapital	1 506 512	1 541 938	1 727 046	1 788 520	1 639 259
Eigenkapitalprosent	38	36	37	37	36
Endring i året (sparing)	93 709	30 073	10 881	102 589	86 180
Arbeidskapital	175 873	184 759	263 018	380 726	289 492
Endring i året	35 659	-44 596	- 53 170	254 607	22 881
¹⁾ Kalkulasjonsrente	6,0 %	3,0 %	3,0 %	3,0 %	3,0 %

Tabell 3a Fylkestal, Aust-Agder
Produksjonstekniske data og oppnådde priser

År	2008	2009	2010	2011	2012
Tal bruk	26	25	24	25	26
Alder på brukar	47	48	48	48	49
Arealfordeling og avling					
Korn, daa	12,1	16,7	22,1	13,5	15
Grovfôr, daa	231,5	239,4	240,6	225,2	218
Anna areal, daa	45,2	45,7	35,9	38,8	35
Jordbruksareal, daa	288,7	301,9	298,6	277,5	268
- herav leigd areal, daa	187,3	207,3	223,1	197,0	198
Korn, FEm pr daa ¹⁾	198	197	252	290	386
Grovfôr, FEm pr daa	290	270	273	284	289
Jordbruksareal, FEm pr daa	264	257	266	280	294
Husdyrproduksjon					
Tal årskyr	9,9	8,7	7,2	7,9	8
Kumjôlk, liter omsett	57 039	53 452	42 630	45 809	51 117
Mjôlkevote	58 659	49 272	53 329	50 425	60 394
Produsert mjôlk pr årsku, kg	6 603	6 924	6 619	6 776	6 694
Storfekjôt, kg omsett	3 462	3 391	3 512	3 413	3 192
Tal avlsgriser	0,0	0,0			
Salbare smågriser	32	77			
Svinekjôt slaktegris, kg omsett	3 424	3861	2 880	3 614	2 595
Tal vinterfôra sauer (vfs)	25	30	23	17	23
Kg kjôt pr vfs	29	33	29	21	25
Ull, kg omsett pr vfs	4,2	4,1	3,7	3,9	3
Arbeidsforbruk, timar					
Brukar	1 891	1 781	1 736	1 703	1 843
Ektefelle	486	545	555	496	467
Barn under 17 år	35	11	3	8	3
Sum familie	2 412	2 337	2 295	2 207	2 313
Leigd arbeid	1 172	1 216	890	893	1 065
Sum timar i jordbruket	3 584	3 553	3 184	3 100	3 378
Sum timar i skogbruket	52	35	75	84	55
Sum timar tilleggsnæring	201	251	330	263	132
Familiens arbeid på nyanlegg	65	9	37	11	13
Familiens arbeid i anna verksemd i alt	1 142	1 052	1 105	1 127	1 187
Oppnådde prisar					
Bygg, kr pr kg	1,81	1,83	1,92	1,73	2
Havre, kr pr kg	1,80	1,89	1,96	1,52	
Kumjôlk, kr pr l	4,13	4,09	4,35	4,48	5
Kukjôt, kr pr kg	34,00	36,25	35,37	37,65	40
Anna storfekjôt, kr pr kg	40,53	40,52	42,93	43,90	46
Smågris for sal, kr pr stk.	894	821			
Svinekjôt slaktegris, kr pr kg	22,64	23,18	23,12	22,99	25
Sau- og lammekjôt, kr pr kg	39,70	38,31	36,63	38,49	42
Ull, kr pr kg	31,45	24,72	19,47	24,29	26

Tabell 3b Fylkestal, Aust-Agder, nettoinvesteringar

År	2008	2009	2010	2011	2012
Jord, grøtter og vassanlegg	7 140	3 136	14 400	-5 012	16 341
Driftsbygningar	134 275	43 192	-14 325	23 756	-45 554
Maskinar og reiskap	69 650	14 714	5 843	4 633	45 948
Mjôlkevote (ku og geit)	4 912	3 619	3 770	2 243	23 783
Sum nettoinvesteringar	215 977	64 661	9 689	25 620	40 518

¹⁾ Inkl. nytta halmavling

Tabell 3c Fylkestal, Aust-Agder, produksjonsinntekter per bruk

År	2008	2009	2010	2011	2012
Korn	4 717	8 959	11 198	5 618	11 182
Poteter				151 578	
Grønsaker				202 232	
Andre planteprodukt	452 728	363 114	371 328	36 317	398 318
Planteprodukt i alt	457 444	372 074	382 525	395 745	409 500
Storfe, mjølk	235 319	218 728	185 586	205 402	240 841
Storfe, livdyr	23 091	21 202	28 424	18 592	22 107
Kuslakt	36 083	41 560	38 382	44 518	27 616
Anna storfeslakt	103 064	106 599	100 003	110 723	126 726
Smågris	28 477	59 877			
Slaktegris	73 703	85 624	69 167	84 577	67 033
Avlsgris	10	321	58		
Sauer, livdyr og slakt	32 800	38 599	26 588	17 085	30 443
Ull	3 129	2 712	1 646	1 675	1 875
Andre inntekter, husdyrhold	196 406	213 521	144 012	157 463	155 879
Husdyrprodukt i alt	732 082	788 742	593 866	640 036	672 519
Kulturlandskapstilskot	53 429	53 701	53 060	52 195	49 310
Arealtilskot, grovfôr	29 612	32 896	33 838	35 988	40 881
Arealtilskot, korn	5 491	4 634	5 616	5 532	4 636
Produksjonstillegg, husdyr	69 439	79 986	81 338	70 800	76 389
Botnfrådrag	-4 000	-3 000	-3 125	-3 000	-3 000
Drifts-, grunn og dist.tilskot	73 274	75 645	79 073	89 165	97 873
Beitetilskot	13 939	16 290	22 000	19 624	22 409
Regionale miljøtilskot	8 981	13 377	11 746	12 242	11 405
Refunderte avløyserutgifter	35 910	40 774	39 737	48 104	47 828
Andre tilskot	20 175	37 054	14 561	25 627	18 105
Tilskot i alt	306 250	351 357	337 843	356 277	365 836
Leigeinntekt, traktor og reiskap	20 584	36 028	46 204	28 550	30 245
Andre inntekter	4 744	13 145	4 649	1 980	4 600
Produksjonsinntekter i alt	1 521 104	1 561 346	1 365 087	1 423 425	1 482 700

Tabell 3d Kostnader pr bruk

År	2008	2009	2010	2011	2012
Kraftfôr	246 774	266 780	202 803	211 176	223 904
Anna førkostnader inkl. beiteleige	29 915	21 378	33 038	26 244	28 804
Såvarer	53 709	52 285	33 907	32 918	34 077
Handelsgjødsele og kalk	50 701	56 045	47 848	64 270	51 135
Plantevernmiddel	17 253	13 247	12 367	10 953	13 128
Konserveringsmiddel	1 036	2 493	724	970	1 250
Andre forbruksartiklar m.v.	82 888	67 210	77 280	72 286	88 880
Kjøp av dyr	98 604	112 753	101 062	102 502	77 845
Sum variable kostnader	580 880	592 192	509 029	521 319	519 023
Leigd arbeid	125 734	162 037	136 707	155 213	169 338
Drivstoff	27 553	27 200	28 724	25 885	25 564
Vedl.h. jord, vegar, grøfter og vassanl.	5 185	5 035	4 842	9 042	10 731
Vedl.h. driftsbygningar	29 460	24 511	23 140	23 561	28 112
Vedl.h. traktor og maskinar	48 630	44 066	46 760	42 712	41 775
Avskr. jord, vegar, grøfter og vassanl.	1 593	1 629	2 161	2 289	2 695
Avskr. driftsbygningar	62 766	60 090	64 338	58 438	57 163
Avskr. traktor og maskinar	53 592	60 225	65 835	63 988	69 601
Maskinleige	54 282	37 120	55 103	64 859	38 675
Leige av dyr	13 008	16 502			329
Leige av bygningar	4 846	6 654	5 864	1 080	62
Andre faste kostnader	144 759	152 970	139 322	146 315	136 304
Sum faste kostnader	571 408	598 041	572 795	593 383	580 347
Kostnader i alt	1 152 288	1 190 233	1 081 825	1 114 702	1 099 371
Netto mek.kostnader pr FEm totalavl.	2,51	1,91	2,11	2,40	2
Netto mekaniseringskostnader pr daa	662	491	562	671	610

Tabell 3e Fylkestal, Aust-Agder, resultatregning

År	2008	2009	2010	2011	2012
Resultatregning i jordbruket					
Driftsoverskot	368 816	371 111	283 262	307 887	383 329
- Renter av jordbruksaktiva ¹⁾	118 178	62 301	66 710	65 266	67 734
Familiens arbeidsforteneste	250 637	308 810	216 553	242 621	315 595
Familiens arbeidsforteneste pr årsverk	185 937	235 919	169 680	196 794	240 923
Lønsevne	376 372	470 848	353 260	397 834	484 933
Lønsevne pr. time	105,01	132,51	110,94	128,34	144
Vederl. til arb. og egenkap. pr årsverk	229 571	260 406	227 478	258 858	285 378
Vederl. til fam. arb. og egenkap. pr årsv.	237 560	259 356	200 517	226 885	269 549
Rekneskapssamandrag					
Driftsoverskot, jordbruk	368 816	371 111	283 262	307 887	383 329
Driftsoverskot, skogbruk	29 450	23 676	12 200	26 763	10 276
Driftsoverskot, tilleggsnæringar	114 583	92 169	136 562	112 761	83 897
Driftsoverskot, andre næringar	50 075	16 251	51 804	49 296	53 379
Lønsinntekt	224 756	205 967	216 277	231 342	218 909
Pensjonar og sjukepengar	16 740	12 074	36 508	28 532	26 514
Gevinst/utbytte verdipapir	4 056	3 188	4 039	7 937	25 484
Familiens arbeid på nyanlegg	10 275	1 432	6 134	1 818	2 714
Renteinntekter	21 465	15 681	9 182	17 323	12 141
- Renteutgifter	92 196	59 085	56 593	59 331	65 158
- Kårutgifter	3 185	2 512	2 696	3 176	2 362
Nettoinntekt	744 835	679 953	696 679	721 989	749 123
Privatforbruk ekskl. skatt	416 924	410 605	436 417	496 653	466 783
Betalte skattar	164 254	168 168	163 518	172 240	201 819

Tabell 3f Fylkestal, Aust-Agder, balanse og arbeidskapital

År	2008	2009	2010	2011	2012
Kontantar og bankinnskott	367 017	457 249	592 452	527 565	624 680
Andre krav	275 022	345 277	423 230	306 172	289 899
Omløpsmidlar, jordbruk	140 571	146 941	153 510	163 630	165 332
Omløpsmidlar, skogbruk	1 884	1 175	5 982	7 403	3 012
Omløpsmidlar, tilleggsnæringar	1 142	32 488	33 625	11 270	7 699
Omløpsmidlar, andre næringar	111 055	205 037	244 430	354 889	411 816
Omløpsmidlar i alt	896 692	1 188 166	1 453 228	1 370 931	1 502 437
Anleggsmidlar, jordbruk	1 935 143	1 972 731	2 073 042	2 034 046	2 113 488
Anleggsmidlar, skogbruk	247 704	213 886	276 825	283 393	284 852
Anleggsmidlar, tilleggsnæringar	211 601	211 675	380 439	376 451	308 422
Anleggsmidlar, andre næringar	5 575	5 513	42 163	45 343	102 004
Privat, hovudbygningar	529 113	412 946	523 588	556 702	567 271
Privat, anna	181 000	145 525	187 632	198 205	215 956
Anleggsmidlar i alt	3 110 136	2 962 275	3 483 689	3 494 139	3 591 993
Eigedeler i alt	4 006 828	4 150 442	4 936 917	4 865 070	5 094 430
Eigedeler i jordbruket	2 075 714	2 119 672	2 226 552	2 197 676	2 278 820
Kortsiktig gjeld	360 638	276 385	223 462	264 391	336 003
Langsiktig gjeld	1 489 121	1 337 555	1 780 841	1 593 723	1 513 829
Gjeld i alt	1 849 759	1 613 940	2 004 303	1 858 114	1 849 832
Endring i året, kroner	33 830	- 24 033	92 612	- 67 639	-12 865
Eigenkapital	2 157 069	2 536 501	2 932 614	3 006 955	3 244 598
Eigenkapitalprosent	54	61	59	62	64
Endring i året (sparing)	247 510	234 699	141 623	142 858	117 576
Arbeidskapital	536 055	911 781	1 229 767	1 106 540	1 166 435
Endring i året	-92 329	184 288	223 944	- 7 408	82 016

¹⁾ Kalkulasjonsrente 6,0% 3,0% 3,0% 3,0% 3,0%

Tabell 4a Områdetall, Jæren, alle bruk
Produksjonstekniske data og oppnådde priser

År	2008	2009	2010	2011	2012
Tal bruk	44	48	49	50	56
Alder på brukar	45	46	47	47	48
Arealfordeling og avling					
Korn, daa	10,4	12,3	19,4	10,8	12,2
Grovfôr, daa	305,3	288,1	271,0	305,1	302,9
Anna areal, daa	7,8	2,8	2,2	2,7	8,6
Jordbruksareal, daa	323,5	303,2	292,6	318,6	323,6
- herav leigd areal, daa	114,7	90,8	84,3	83,5	91,9
Korn, FEm pr daa	492	532	509	364	502
Grovfôr, FEm pr daa	480	463	439	441	420
Jordbruksareal, FEm pr daa	470	464	443	438	417
Husdyrproduksjon					
Tal årskyr	21,8	21,4	20,0	21,2	21,0
Kumjôlk, liter omsett	143 118	143 741	130 903	139 174	141 097
Mjôlkekvote	142 295	148 668	140 963	147 167	151 179
Produsert mjôlk pr årsku, kg	7 339	7 496	7 262	7 261	7 426
Storfekjôt, kg omsett	6 214	5 720	5 282	5 833	4 613
Tal avlsgriser	14,1	13,3	14,0	12,1	10,9
Salbare smågriser	288	315	283	286	262
Svinekjôt slaktegris, kg omsett	7 114	13 587	16 286	18 293	18 204
Tal vinterfôra sauer (vfs)	48	46	47	53	49
Kg kjôt pr vfs	24	27	25	30	28
Ull, kg omsett pr vfs	4,8	4,4	4,3	4,7	4,2
Arbeidsforbruk, timar					
Brukar	2 229	2 173	2 176	2 305	2 259
Ektøfelle	302	266	287	277	330
Barn under 17 år	22	23	36	25	29
Sum familie	2 553	2 462	2 499	2 607	2 618
Leigd arbeid	1 091	1 158	1 089	1 123	1 250
Sum timar i jordbruket	3 645	3 620	3 588	3 730	3 868
Sum timar i skogbruket	4	8	8	9	4
Sum timar tilleggsnæring	63	52	41	58	51
Familiens arbeid på nyanlegg	23	49	35	48	30
Familiens arbeid i anna verksemd i alt	1 182	1 213	1 363	1 373	1 263
Oppnådde prisar					
Bygg, kr pr kg	1,90	2,15	1,89	1,74	1,90
Havre, kr pr kg	0,00				
Kumjôlk, kr pr l	4,10	4,22	4,56	4,58	4,92
Kukjôt, kr pr kg	33,41	36,37	35,43	37,09	40,31
Anna storfekjôt, kr pr kg	39,94	42,73	42,58	45,12	46,05
Smågris for sal, kr pr stk.	1000	896	940	1 005	970
Svinekjôt slaktegris, kr pr kg	22,61	25,37	23,47	24,11	23,67
Sau- og lammekjôt, kr pr kg	38,84	38,84	39,79	42,88	44,98
Ull, kr pr kg	31,67	28,20	30,54	29,73	35,07

Tabell 4b Områdetall, Jæren, nettoinvesteringar

År	2008	2009	2010	2011	2012
Jord, grøfter og vassanlegg	12 073	46 912	19 816	5 089	26 263
Driftsbygningar	98 327	185 167	25 727	69 945	126 181
Maskinar og reiskap	48 306	12 682	5 783	24 000	9 835
Mjôlkekvote (ku og geit)	18 735	26 725	13 771	6 098	13 672
Sum nettoinvesteringar	177 441	271 486	65 098	105 132	175 951

1) Inkl. nytta halmavling

Tabell 4c Områdetal, Jæren, produksjonsinntekter per bruk

År	2008	2009	2010	2011	2012
Korn	7 106	11 781	18 154	5 643	10 845
Poteter	2 585	5 423	7 810	5 853	4 748
Andre planteprodukt	220 913	184 821	189 841	190 329	272 762
Planteprodukt i alt	230 604	202 025	215 805	201 825	288 354
Storfe, mjølk	587 155	606 757	596 774	636 897	694 365
Storfe, livdyr	20 419	29 599	28 175	33 851	36 610
Kuslakt	96 145	99 419	86 640	104 623	104 212
Anna storfeslakt	148 402	154 649	130 176	149 485	127 357
Smågris	235 315	187 649	176 011	195 372	147 537
Slaktegris	178 945	343 982	384 108	437 044	437 676
Avlsgris	55 362	47 207	22 108	24 664	49 694
Sauer, livdyr og slakt	52 337	53 902	49 652	72 240	65 979
Ull	7 328	5 664	6 176	7 421	7 398
Andre inntekter, husdyrhald	26 664	7 960	97 858	147 391	308 397
Husdyrprodukt i alt	1 408 071	1 536 788	1 577 678	1 808 990	1 979 224
Kulturlandskapstilskot	52 343	48 289	45 940	51 358	49 652
Arealtilskot, grovfôr	4 998	5 461	2 724	5 834	5 592
Arealtilskot, korn	1 854	1 971	2 664	3 043	2 467
Produksjonstillegg, husdyr	116 619	129 983	119 952	128 201	132 516
Botnfrådrag	-4 364	-3 229	-3 273	-3 480	-3 212
Drifts-, grunn og dist.tilskot	56 438	57 818	63 032	71 094	86 033
Beitetilskot	16 425	19 199	24 690	28 217	27 112
Regionale miljøtilskot	3 602	6 432	5 985	7 792	8 168
Refunderte avlørsarutgifter	59 959	55 492	55 346	63 343	61 326
Andre tilskot	5 913	23 370	21 055	16 848	7 550
Tilskot i alt	313 788	344 786	338 116	372 250	377 204
Leigeinntekt, traktor og reiskap	12 047	7 937	5 833	2 777	5 016
Andre inntekter	9 110	7 547	9 541	21 965	16 548
Produksjonsinntekter i alt	1 973 620	2 099 083	2 146 973	2 407 806	2 666 348

Tabell 4d Kostnader pr bruk

År	2008	2009	2010	2011	2012
Kraftfôr	415 370	496 033	530 837	595 142	692 229
Anna førkostnader inkl. beiteleige	25 224	21 598	36 747	35 578	35 534
Såvarer	22 282	15 674	15 359	11 917	19 485
Handelsgjødsel og kalk	55 377	51 850	46 737	51 684	63 196
Plantevernmiddel	7 874	4 718	5 648	3 764	6 048
Konserveringsmiddel	12 823	10 294	9 693	9 733	10 101
Andre forbruksartiklar m.v.	121 970	150 664	174 040	180 401	159 679
Kjøp av dyr	75 798	136 039	154 983	196 068	225 908
Sum variable kostnader	736 718	886 868	974 045	1 084 288	1 212 179
Leigd arbeid	131 468	136 928	133 124	148 844	184 547
Drivstoff	28 520	21 438	19 869	22 831	23 402
Vedl.h. jord, vegar, grøfter og vassanl.	10 017	16 090	12 433	10 276	14 427
Vedl.h. driftsbygningar	48 922	57 295	58 849	66 211	64 430
Vedl.h. traktor og maskinar	48 135	46 205	44 135	46 607	55 318
Avskr. jord, vegar, grøfter og vassanl.	4 636	4 315	3 991	4 506	3 895
Avskr. driftsbygningar	101 648	104 502	106 451	129 791	136 191
Avskr. traktor og maskinar	52 774	44 984	40 410	43 871	56 585
Maskinleige	83 049	93 768	86 419	90 300	101 062
Leige av dyr	10 050	17 651	19 085	28 950	22 114
Leige av bygningar	6 716	2 135	2 537	32	589
Leige av kvote		4 496	1 694	5 945	10 170
Andre faste kostnader	165 293	157 468	181 767	189 448	184 778
Sum faste kostnader	691 228	707 276	710 762	787 612	857 508
Kostnader i alt	1 427 946	1 594 145	1 684 807	1 871 900	2 069 687
Netto mek.kostnader pr FEm totalavl.	1,47	1,49	1,51	1,52	1,81

Tabell 4e Områdetal, Jæren, resultatregning

År	2008	2009	2010	2011	2012
Resultatregning i jordbruket					
Driftsoverskot	545 674	504 938	462 167	535 906	596 661
- Renter av jordbruksaktiva	1 218 541	111 463	113 721	125 159	131 541
Familiens arbeidsforteneste	327 133	393 475	348 446	410 746	465 119
Familiens arbeidsforteneste pr årsverk	212 343	268 010	238 508	269 993	309 824
Lønsevne	458 601	530 403	481 570	559 591	649 666
Lønsevne pr. time	125,83	146,50	134,22	150,04	167,97
Vederl. til arb. og egenkap. pr årsverk	285 888	281 237	259 163	282 876	321 643
Vederl. til fam. arb.og egenkap. pr årsv.	281 242	282 627	253 865	278 023	326 215
Rekneskapsamandrag					
Driftsoverskot, jordbruk	545 674	504 938	462 167	535 906	596 661
Driftsoverskot, skogbruk	1 742	1 475	756	878	1 137
Driftsoverskot, tilleggsnæringar	24 245	22 272	19 063	54 065	48 247
Driftsoverskot, andre næringar	25 727	46 373	48 542	27 423	24 943
Lønsinntekt	234 486	250 174	292 331	327 884	339 927
Pensjonar og sjukepengar	25 027	17 184	18 133	17 850	31 177
Gevinst/utbyte verdipapir	- 1 139	4 417	8 594	16 840	-5 699
Familiens arbeid på nyanlegg	3 595	8 056	5 886	8 343	6 447
Renteinntekter	16 597	7 326	7 731	11 273	12 676
- Renteutgifter	160 201	121 284	127 888	163 529	155 130
- Kårutgifter	8 218	10 784	9 678	10 085	10 436
Nettoinntekt	707 534	730 147	725 637	826 849	889 949
Privatforbruk ekskl. skatt	432 840	530 496	508 282	538 560	571 004
Betalte skattar	228 965	207 344	203 063	209 726	226 323

Tabell 4f Områdetal, Jæren, balanse og arbeidskapital

År	2008	2009	2010	2011	2012
Kontantar og bankinnskott	377 694	371 953	452 210	554 836	563 888
Andre krav	244 698	279 503	279 181	257 774	269 033
Omløpsmidlar, jordbruk	266 721	305 117	287 340	321 592	332 641
Omløpsmidlar, tilleggsnæringar	359	250	327	36 590	30 615
Omløpsmidlar, andre næringar	138 723	126 610	92 666	139 028	137 628
Omløpsmidlar i alt	1 028 196	1 083 432	1 111 724	1 309 821	1 333 805
Anleggsmidlar, jordbruk	3 483 712	3 570 810	3 537 773	3 914 244	4 157 091
Anleggsmidlar, skogbruk	534	1 626	268	244	2 142
Anleggsmidlar, tilleggsnæringar	93 838	70 978	78 862	158 624	153 059
Anleggsmidlar, andre næringar	7 626	55 294	55 946	52 040	50 513
Privat, hovudbygningar	773 623	721 910	889 062	865 315	994 127
Privat, anna	162 475	169 466	181 221	258 693	292 680
Anleggsmidlar i alt	4 521 808	4 590 086	4 743 131	5 249 161	5 649 612
Eigedeler i alt	5 550 004	5 673 518	5 854 855	6 558 982	6 983 416
Eigedeler i jordbruket	3 750 433	3 875 927	3 825 113	4 235 837	4 489 732
Kortsiktig gjeld	517 749	691 275	630 165	676 084	694 147
Langsiktig gjeld	2 429 399	2 558 389	2 894 928	3 269 618	3 201 098
Gjeld i alt	2 947 148	3 249 664	3 525 093	3 945 701	3 895 245
Endring i året, kroner	137 323	375 894	270 610	111 914	201 912
Eigenkapital	2 602 856	2 423 854	2 329 762	2 613 280	3 088 171
Eigenkapitalprosent	47	43	40	40	44
Endring i året (sparing)	46 867	67 365	14 201	179 883	187 188
Arbeidskapital	510 447	392 157	481 559	633 737	639 657
Endring i året	-53 534	-88 007	140 557	72 609	68 107
1) Kalkulasjonsrente	6,0 %	3,0 %	3,0 %	3,0 %	3,0 %

Tabell 5a Områdetal, Jæren, storleiksgruppe 3 (100–200 daa)
Produksjonstekniske data og oppnådde priser

År	2008	2009	2010	2011	2012
Tal bruk	8	9	10	8	8
Alder på brukar	46	47	46	47	48
Arealfordeling og avling					
Korn, daa	17,0	16,0	38,0	22,1	15
Grovfôr, daa	145,5	156,9	122,3	140,6	144
Anna areal, daa	7,6	0,4	0,2		
Jordbruksareal, daa	170,1	173,3	160,5	162,8	158
- herav leigd areal, daa	13,8	15,6	10,1	12,6	19
Korn, FEm pr daa	548	514	504	317	574
Grovfôr, FEm pr daa	503	560	557	517	487
Jordbruksareal, FEm pr daa	494	556	544	490	495
Husdyrproduksjon					
Tal årskyr	11,7	13,8	12,5	12,0	12
Kumjolk, liter omsett	77 185	94 442	81 008	82 901	82 999
Mjølkekvote	73 429	90 956	81 592	82 117	86 445
Produsert mjolk pr årsku, kg	7 549	7 578	7 324	7 743	7 661
Storfekjøtt, kg omsett	2 636	2 898	2 871	2 689	2 817
Tal avlsgriser	8,4	12,1	10,9	3,9	4
Salbare smågriser	373	583	541	457	353
Svinekjøtt slaktegris, kg omsett	2 375	6 597	5273	6066	6 180
Tal vinterfôra sauer (vfs)	59	37	16	21	19
Kg kjøtt pr vfs	22	22	41	35	41
Ull, kg omsett pr vfs	5,7	3,9	4,3	4,3	4
Arbeidsforbruk, timar					
Brukar	2 075	2 025	1 694	1 708	1 669
Ektefelle	400	339	275	319	238
Barn under 17 år	24	14	17		13
Sum familie	2 498	2 378	1 987	2 026	1 919
Leigd arbeid	599	949	592	608	515
Sum timar i jordbruket	3 098	3 327	2 579	2 634	2 434
Sum timar i skogbruket	19	17	4	5	3
Sum timar tilleggsnæring	57	91	45	7	22
Familiens arbeid på nyanlegg	25	0	4		13
Familiens arbeid i anna verksemd i alt	1 475	1 245	1 739	1 682	1 609
Oppnådde prisar					
Bygg, kr pr kg	1,81	1,96	1,90	1,74	2
Havre, kr pr kg	0,00				
Kumjolk, kr pr l	4,06	4,09	4,42	4,52	5
Kukjøtt, kr pr kg	32,77	35,06	35,47	36,47	40
Anna storfekjøtt, kr pr kg	40,47	41,72	41,35	42,67	45
Smågris for sal, kr pr stk.	909	822	904	976	922
Svinekjøtt slaktegris, kr pr kg	22,82	23,51	24,57	24,85	25
Sau- og lammekjøtt, kr pr kg	37,99	37,94	40,66	41,58	48
Ull, kr pr kg	31,68	23,70	32,98	33,57	36

Tabell 5b Områdetal, Jæren, storleiksgruppe 3 (100–200 daa), nettoinvesteringar

År	2008	2009	2010	2011	2012
Jord, grøfter og vassanlegg	5 460	-1 622	5 512	-13 728	4 969
Driftsbygningar	162 638	-51 516	57 004	533 357	- 75 771
Maskinar og reiskap	63 867	-3 012	-15 826	31 606	- 50 890
Mjølkekvote (ku og geit)	5 828	11 591	1 870	-3 273	1 381
Sum nettoinvesteringar	237 792	-44 559	48 561	547 961	- 120 311

1) Inkl. nytta halmavling

Tabell 5c Områdetal, Jæren, storleiksgruppe 3 (100–200 daa), produksjonsinntekter per bruk

År	2008	2009	2010	2011	2012
Korn	9 910	11 081	32 991	9 791	15 422
Poteter	9 752	124			
Andre planteprodukt	37 385	9 384	14 065	4 026	10 195
Planteprodukt i alt	57 047	20 589	47 056	13 817	25 617
Storfe, mjølk	313 164	386 066	358 042	374 520	396 584
Storfe, livdyr	15 621	14 966	17 038	19 028	6 799
Kuslakt	50 082	55 016	42 213	62 685	64 319
Anna storfeslakt	44 808	73 567	66 926	57 744	69 667
Smågris	304 593	402 541	413 828	361 399	251 818
Slaktegris	155 934	151 565	147 389	141 488	162 781
Avlsgris	10 272	16 178	11 269	4 632	2 503
Sauer, livdyr og slakt	64 457	60 452	27 976	32 460	38 371
Ull	10 645	3 384	2 243	3 101	2 839
Andre inntekter, husdyrhald	0	24 894	213 326	343 213	552 602
Husdyrprodukt i alt	969 576	1 188 629	1 300 250	1 400 269	1 548 282
Kulturlandskaps tilskot	33 179	32 559	29 128	28 502	27 070
Arealtilskot, grovfôr	0	0	2 113	2 642	2 959
Arealtilskot, korn	3 299	2 367	5 263	3 651	3 872
Produksjonstillegg, husdyr	83 269	99 044	76 325	83 805	93 075
Botnfrådrag	-4 000	-3 000	-3 000	-3 000	-3 000
Drifts-, grunn og dist.tilskot	43 695	47 381	54 176	61 597	63 250
Beitetilskot	14 626	15 562	9 948	14 948	15 658
Regionale miljøtilskot	1 044	1 217	715	495	200
Refunderte avløyserutgifter	46 803	53 224	45 557	48 992	43 164
Andre tilskot	2 749	778	1 645	16	0
Tilskot i alt	224 663	249 132	221 870	241 647	246 247
Leigeinntekt, traktor og reiskap	2 626	9 851	9 953	719	0
Andre inntekter	8 850	1 111		47 890	250
Produksjonsinntekter i alt	1 262 761	1 469 314	1 579 129	1 704 341	1 820 395

Tabell 5d. Kostnader pr bruk

År	2008	2009	2010	2011	2012
Kraftfôr	234 233	381 486	401 738	444 342	573 578
Anna førkostnader inkl. beiteleige	11 656	15 636	10 410	13 755	46 628
Såvarer	6 916	4 637	7 796	6 406	6 295
Handelsgjødsel og kalk	37 377	38 278	21 746	25 569	31 176
Plantevernmiddel	3 459	4 095	5 329	2 823	3 292
Konserveringsmiddel	6 275	7 789	4 520	2 222	4 487
Andre forbruksartiklar m.v.	62 466	63 965	87 856	73 922	60 160
Kjøp av dyr	16 058	23 827	81 468	130 496	122 233
Sum variable kostnader	378 441	539 713	620 863	699 534	847 848
Leigd arbeid	78 871	85 284	78 272	70 460	68 207
Drivstoff	22 316	17 149	11 224	12 086	13 761
Vedl.h. jord, vegar, grøfter og vassanl.	11 172	12 898	33 524	5 547	8 422
Vedl.h. driftsbygningar	25 899	41 620	43 249	40 535	40 137
Vedl.h. traktor og maskinar	37 988	41 646	36 494	28 940	32 567
Avskr. jord, vegar, grøfter og vassanl.	2 697	3 819	3 877	4 269	2 767
Avskr. driftsbygningar	62 677	66 897	72 327	98 691	96 307
Avskr. traktor og maskinar	35 323	39 048	38 423	42 107	40 289
Maskinleige	39 747	58 682	34 257	41 173	48 725
Leige av dyr	55 277	93 581	93 516	180 226	154 799
Andre faste kostnader	81 990	89 821	96 394	105 236	114 823
Sum faste kostnader	454 145	550 444	541 468	631 706	620 803
Kostnader i alt	832 585	1 090 158	1 162 330	1 331 239	1 468 652
Netto mek.kostnader pr FEm totalavl.	1,78	1,62	1,37	1,67	2
Netto mekaniseringskostnader pr daa	880	900	748	819	913

Tabell 5e Områdetal, Jæren, storleiksgruppe 3 (100–200 daa), resultatrekning

År	2008	2009	2010	2011	2012
Resultatrekning i jordbruket					
Driftsoverskot	430 176	379 157	416 798	373 102	351 744
- Renter av jordbruksaktiva	133 445	72 117	74 754	77 237	81 337
Familiens arbeidsforteneste	296 731	307 039	342 044	295 865	270 407
Familiens arbeidsforteneste pr årsverk	205 545	208 046	295 335	259 106	243 158
Lønsevne	375 602	392 323	420 316	366 325	338 614
Lønsevne pr. time	121,25	117,92	162,98	139,07	139
Vederl. til arb. og egenkap. pr årsverk	272 144	237 307	322 424	271 451	265 857
Vederl. til fam. arb. og egenkap. pr årsv.	261 880	232 160	321 550	277 697	254 102
Rekneskapssamandrag					
Driftsoverskot, jordbruk	430 176	379 157	416 798	373 102	351 744
Driftsoverskot, skogbruk	1 107	1 295	346	200	338
Driftsoverskot, tilleggsnæringar	19 477	21 549	16 895	37 396	44 514
Driftsoverskot, andre næringar	85 260	76 644	119 110	63 143	58 941
Lønsinntekt	233 839	219 636	324 024	394 563	409 990
Pensjonar og sjukepengar	0	6 625	720		23 256
Gevinst/utbytte verdipapir	1 956	856	- 16 683	2 329	- 52 927
Familiens arbeid på nyanlegg	3 997	0	590		13
Renteinntekter	35 295	19 572	14 768	17 901	23 549
- Renteutgifter	89 238	53 482	61 072	81 224	105 023
- Kårutgifter	9 185	11 191	14 675	13 761	11 557
Nettoinntekt	712 684	660 661	800 821	793 650	745 198
Privatforbruk ekskl. skatt	441 135	545 256	607 047	506 720	414 711
Betalte skattar	164 027	222 270	235 009	253 007	235 747

Tabell 5f Områdetal, Jæren, storleiksgruppe 3 (100–200 daa), balanse og arbeidskapital

År	2008	2009	2010	2011	2012
Kontantar og bankinnskot	737 189	817 942	795 178	952 388	868 605
Andre krav	110 859	110 395	134 133	98 741	143 872
Omløpsmidlar, jordbruk	138 332	195 876	184 470	217 603	217 160
Omløpsmidlar, tilleggsnæringar	0	0			
Omløpsmidlar, andre næringar	262 774	225 316	60 152	58 743	159 420
Omløpsmidlar i alt	1 249 154	1 349 529	1 173 932	1 327 475	1 389 057
Anleggsmidlar, jordbruk	2 211 181	2 197 586	2 331 346	2 684 365	2 424 493
Anleggsmidlar, skogbruk	0	0			
Anleggsmidlar, tilleggsnæringar	74 769	73 032	11 470	13 882	111 247
Anleggsmidlar, andre næringar	17 497	0	38 238	38 392	36 502
Privat, hovudbygningar	588 895	464 652	527 513	421 500	422 468
Privat, anna	79 956	144 851	156 506	278 596	285 733
Anleggsmidlar i alt	2 972 298	2 880 122	3 065 072	3 436 735	3 280 443
Eigedeler i alt	4 221 451	4 229 650	4 239 004	4 764 210	4 669 499
Eigedeler i jordbruket	2 349 513	2 393 462	2 515 816	2 901 968	2 641 653
Kortsiktig gjeld	272 485	194 927	382 359	393 311	498 373
Langsiktig gjeld	1 228 323	1 158 717	1 233 177	1 926 097	2 190 763
Gjeld i alt	1 500 808	1 353 644	1 615 536	2 319 407	2 689 135
Endring i året, kroner	38 797	12 699	- 4 850	730 242	27 323
Eigenkapital	2 720 644	2 876 006	2 623 468	2 444 803	1 980 364
Eigenkapitalprosent	64	68	62	51	42
Endring i året (sparing)	3 869	-65 243	- 20 634	65 778	172 200
Arbeidskapital	976 669	1 154 601	791 573	934 165	890 684
Endring i året	-87 462	24 965	- 199 772	70 495	217 930
1) Kalkulasjonsrente	6,0 %	3,0 %	3,0 %	3,0 %	3,0 %

Tabell 6a Områdetal, Jæren, storleiksgruppe 4 (200–300 daa)
Produksjonstekniske data og oppnådde priser

År	2008	2009	2010	2011	2012
Tal bruk	16	15	15	14	16
Alder på brukar	47	49	51	51	52
Arealfordeling og avling					
Korn, daa	9,3	11,3	4,7	6,9	11,6
Grovfôr, daa	246,3	255,5	252,5	239,1	221,6
Anna areal, daa	13,2		0,1	1,1	19,5
Jordbruksareal, daa	268,8	266,9	257,3	247,1	252,7
- herav leigd areal, daa	74,7	78,1	51,7	44,1	41,9
Korn, FEm pr daa ¹⁾	422	590	441	237	403
Grovfôr, FEm pr daa	512	486	471	446	422
Jordbruksareal, FEm pr daa	484	491	470	438	395
Husdyrproduksjon					
Tal årskyr	21,4	20,4	18,6	19,7	17,5
Kumjolk, liter omsett	137 960	135 485	123 191	131 224	114 092
Mjølkevote	137 945	141 300	132 796	135 031	119 494
Produsert mjolk pr årsku, kg	7 152	7 438	7 227	7 328	7 247
Storfekjøtt, kg omsett	5 600	5 081	5 623	5 509	4 107
Tal avlsgriser	23,4	12,0	7,9	11,1	9,5
Salbare smågriser	366	287	146	259	196
Svinekjøtt slaktegris, kg omsett	17 998	24 702	24 575	22 014	19 433
Tal vinterfôra sauer (vfs)	18	37	44	27	33
Kg kjøtt pr vfs	21	24	20	27	25
Ull, kg omsett pr vfs	3,4	5,3	3,9	5,5	4,6
Arbeidsforbruk, timar					
Brukar	2 377	2 265	2 279	2 255	2 400
Ektefelle	235	261	266	191	498
Barn under 17 år	5	0	47	5	11
Sum familie	2 617	2 526	2 592	2 451	2 908
Leigd arbeid	1 658	754	521	652	1 242
Sum timar i jordbruket	4 275	3 280	3 113	3 104	4 150
Sum timar i skogbruket	0	10	22	2	1
Sum timar tilleggsnæring	42	36	62	39	20
Familiens arbeid på nyanlegg	31	47	60		
Familiens arbeid i anna verksemd i alt	1 050	1 216	1 369	1 307	1 048
Oppnådde prisar					
Bygg, kr pr kg	1,81	2,37	2,10	1,96	1,84
Kumjolk, kr pr l	4,09	4,27	4,56	4,64	5,11
Kukjøtt, kr pr kg	33,43	35,10	34,76	36,70	40,46
Anna storfekjøtt, kr pr kg	40,66	42,39	42,22	44,74	46,52
Smågris for sal, kr pr stk.	1037	945	1011	1012	874
Svinekjøtt slaktegris, kr pr kg	22,52	26,37	22,80	23,32	20,05
Sau- og lammekjøtt, kr pr kg	35,78	37,15	39,34	38,88	42,88
Ull, kr pr kg	26,14	24,26	25,48	29,39	34,65

Tabell 6b Områdetal, Jæren, storleiksgruppe 4 (200–300 daa), nettoinvesteringar

År	2008	2009	2010	2011	2012
Jord, grøfter og vassanlegg	16 968	19 501	1 443	13 759	21 749
Driftsbygningar	197 368	243 084	96 962	-89 936	-81 925
Maskinar og reiskap	28 382	860	5 768	5 153	5 028
Mjølkevote (ku og geit)	5 517	20 928	2 868	19 484	2 482
Sum nettoinvesteringar	248 236	284 373	107 041	-51 540	-52 666

¹⁾Inkl. nytta halmavling

Tabell 6c Områdetal, Jæren, storleiksgruppe 4 (200–300 daa), produksjonsinntekter per bruk

Ar	2008	2009	2010	2011	2012
Korn	6 135	14 644	6 857	2 308	8 452
Poteter	129	9			
Grønsaker	501 256	0			
Andre planteprodukt	36 419	19 615	21 071	14 335	312 173
Planteprodukt i alt	543 939	34 267	27 928	16 643	320 624
Storfe, mjølk	564 296	578 317	561 995	608 301	583 057
Storfe, livdyr	23 318	32 347	32 080	32 995	48 000
Kuslakt	99 771	86 723	68 722	90 477	80 536
Anna storfeslakt	123 262	133 029	158 237	154 907	115 480
Smågris	276 657	81 065	20 476	184 422	105 366
Slaktegris	399 823	658 729	565 844	519 651	425 912
Avlsgris	117 072	80 533	18 579	32 081	104 795
Sauer, livdyr og slakt	18 831	33 770	36 991	29 228	36 641
Ull	1 629	4 783	4 346	4 402	5 196
Andre inntekter, husdyrhald	70 510	44	246		
Husdyrprodukt i alt	1 695 170	1 689 340	1 467 517	1 656 464	1 504 983
Kulturlandskapstilskot	45 051	42 728	42 557	41 862	40 876
Arealtilskot, grovfôr	3 173	2 534	139		0
Arealtilskot, korn	1 590	1 177	806	1 579	2 898
Produksjonstillegg, husdyr	104 604	123 587	124 465	115 828	116 672
Drifts-, grunn og distilskot	52 462	58 868	63 447	72 056	76 143
Beitetilskot	9 216	15 514	24 618	19 647	21 529
Regionale miljøtilskot	3 098	3 535	4 612	2 040	4 480
Refunderte avløyсарutgifter	67 069	55 807	59 060	68 442	63 656
Andre tilskot	7 091	21 008	34	6 540	3 735
Botnfrådrag	-4 000	-3 000	-3 200	-3 110	-3 000
Tilskot i alt	289 354	321 758	316 538	324 884	326 989
Leigeinntekt, traktor og reiskap	2 568	1 193	435	205	421
Andre inntekter	12 504	6 740	1 513	2 401	9 972
Produksjonsinntekter i alt	2 543 533	2 053 298	1 813 932	2 000 597	2 162 989

Tabell 6d Kostnader pr bruk

Ar	2008	2009	2010	2011	2012
Kraftfôr	561 811	603 982	525 865	527 837	478 981
Anna førkostnader inkl. beiteleige	10 181	11 662	21 581	27 485	26 855
Såvarer	46 504	6 273	10 613	9 065	23 658
Handelsgjødsel og kalk	56 854	41 323	39 947	46 232	57 824
Plantevernmiddel	15 135	3 547	1 893	1 435	10 397
Konserveringsmiddel	11 511	9 702	10 899	11 559	9 428
Andre forbruksartiklar m.v.	179 636	90 854	74 136	79 371	90 726
Kjøp av dyr	171 821	188 860	187 618	195 147	202 881
Sum variable kostnader	1 053 454	956 203	872 522	898 129	900 749
Leigd arbeid	213 030	103 106	79 047	99 741	197 760
Drivstoff	22 102	14 917	16 681	15 117	22 456
Vedl.h. jord, vegar, grøfter og vassanl.	9 409	8 007	6 329	6 958	13 813
Vedl.h. driftsbygningar	57 556	51 984	42 426	58 680	42 411
Vedl.h. traktor og maskinar	43 176	39 696	37 536	35 544	56 923
Avskr. jord, vegar, grøfter og vassanl.	5 901	2 245	2 058	2 716	4 013
Avskr. driftsbygningar	142 685	110 183	100 952	110 822	101 140
Avskr. traktor og maskinar	50 584	42 999	35 584	38 358	47 272
Maskinleige	75 993	74 615	67 545	75 425	72 879
Leige av dyr		333		407	
Leige av bygningar	94	2 767	2 767		
Leige av kvote		4 725	1 670	6 544	4 500
Andre faste kostnader	181 645	139 582	130 949	142 081	147 494
Sum faste kostnader	802 175	595 159	523 543	592 392	710 661
Kostnader i alt	1 855 629	1 551 362	1 396 095	1 490 521	1 611 410
Netto mek.kostnader pr FEm totalavl.	1,61	1,38	1,37	1,60	2,12
Netto mekaniseringskostnader pr daa	778	678	641	701	836

Tabell 6e Områdetal, Jæren, storleiksgruppe 4 (200–300 daa), resultatrekning

År	2008	2009	2010	2011	2012
Resultatrekning i jordbruket					
Driftsoverskot	687 904	501 937	417 836	510 076	551 579
- Renter av jordbruksaktiva	232 164	109 368	101 514	103 155	101 437
Familiens arbeidsforteneste	455 740	392 568	316 322	406 921	450 142
Familiens arbeidsforteneste pr årsverk	287 910	270 499	218 790	288 084	278 830
Lønsevne	668 770	495 674	395 369	506 661	647 902
Lønsevne pr. time	156,44	151,11	127,00	163,24	156,11
Vederl. til arb. og egenkap. pr årsverk	340 627	288 809	246 007	314 053	309 255
Vederl. til fam. arb. og egenkap. pr årsv.	364 033	282 754	232 441	303 419	308 404
Rekneskapsamandrag					
Driftsoverskot, jordbruk	687 904	501 937	417 836	510 076	551 579
Driftsoverskot, skogbruk	561	775	1 477	1 447	1 442
Driftsoverskot, tilleggsnæringar	28 963	21 164	34 620	19 147	19 996
Driftsoverskot, andre næringar	2 471	34 768	37 112	33 507	25 285
Lønsinntekt	208 219	248 419	275 802	292 628	247 940
Pensjonar og sjukepengar	14 365	24 501	13 394	4 435	49 962
Gevinst/utbyte verdipapir	- 4 504	6 603	1 418	1 043	2 352
Familiens arbeid på nyanlegg	4 889	7 669	10 108		
Renteinntekter	12 322	1 910	2 751	16 335	11 508
- Renteutgifter	154 120	115 109	108 928	108 455	76 624
- Kårutgifter	7 555	9 832	8 232	11 069	7 123
Nettoinntekt	793 514	722 804	677 359	759 094	826 318
Privatforbruk ekskl. skatt	428 861	465 046	420 561	479 885	504 744
Betalte skattar	312 129	172 731	171 329	190 786	235 190

Tabell 6f Områdetal, Jæren, storleiksgruppe 4 (200–300 daa), balanse og arbeidskapital

År	2008	2009	2010	2011	2012
Kontantar og bankinnskot	308 513	183 209	237 523	462 105	672 280
Andre krav	192 329	207 165	293 861	256 694	140 926
Omløpsmidlar, jordbruk	298 982	332 415	290 444	280 286	274 506
Omløpsmidlar, tilleggsnæringar	688	800	1 067	1 143	156
Omløpsmidlar, andre næringar	167 783	76 067	72 954	75 173	99 992
Omløpsmidlar i alt	968 295	799 657	895 848	1 075 402	1 187 860
Anleggsmidlar, jordbruk	3 715 193	3 468 766	3 149 401	3 138 163	3 082 461
Anleggsmidlar, skogbruk	63	5 204	876	71	981
Anleggsmidlar, tilleggsnæringar	14 841	32 303	69 540	80 420	49 440
Anleggsmidlar, andre næringar	0	101 098	97 427	9 309	6 517
Privat, hovudbygningar	843 496	666 175	646 003	604 024	744 278
Privat, anna	189 102	110 306	122 358	139 922	267 534
Anleggsmidlar i alt	4 762 694	4 383 853	4 085 604	3 971 909	4 151 210
Eigedeler i alt	5 730 989	5 183 509	4 981 452	5 047 311	5 339 070
Eigedeler i jordbruket	4 014 174	3 801 182	3 439 845	3 418 448	3 356 967
Kortsiktig gjeld	511 288	653 778	457 965	455 114	360 583
Langsiktig gjeld	2 279 729	2 442 100	2 512 933	2 257 125	1 474 624
Gjeld i alt	2 791 017	3 095 878	2 970 898	2 712 239	1 835 207
Endring i året, kroner	190 170	325 775	162 791	- 83 444	9 151
Eigenkapital	2 939 971	2 087 632	2 010 554	2 335 072	3 503 863
Eigenkapitalprosent	51	40	40	46	66
Endring i året (sparing)	67 208	94 387	104 411	91 950	121 264
Arbeidskapital	457 007	145 879	437 883	620 288	827 276
Endring i året	14 716	-73 941	330 770	48 390	154 225

1) Kalkulasjonsrente

6,0 %

3,0 %

3,0 %

3,0 %

3,0 %

Tabell 7a Områdetal, Jæren, storleiksgruppe 5 (300–400 daa)
Produksjonstekniske data og oppnådde priser

År	2008	2009	2010	2011	2012
Tal bruk	10	13	13	14	18
Alder på brukar	40	41	40	43	44
Arealfordeling og avling					
Korn, daa	0,0	14,4	13,1	4,3	4,2
Grovfôr, daa	388,1	371,5	358,7	371,1	366,4
Anna areal, daa	1,0	4,6	6,5	6,4	8,2
Jordbruksareal, daa	389,1	390,5	378,3	381,8	378,8
- herav leigd areal, daa	131,7	106,9	153,6	141,4	145,8
Korn, FEm pr daa ¹⁾		491	571	383	482
Grovfôr, FEm pr daa	431	441	413	483	464
Jordbruksareal, FEm pr daa	430	443	420	486	462
Husdyrproduksjon					
Tal årskyr	21,1	25,8	24,4	28,0	28,1
Kumjolk, liter omsett	135 692	174 461	156 753	176 136	193 136
Mjølkevote	134 057	185 400	164 506	188 092	199 297
Produsert mjolk pr årsku, kg	7 497	7 650	7 115	6 985	7 652
Storfekjøtt, kg omsett	6 368	6 107	5 329	8 585	6 527
Tal avlsgriser		7,5	6,2	10,5	11,3
Salbare smågriser		127	134	155	202
Svinekjøtt slaktegris, kg omsett	65	16 868	20 838	24 073	23 282
Tal vinterfôra sauer (vfs)	75	64	62	54	38
Kg kjøtt pr vfs	29	25	28	26	25
Ull, kg omsett pr vfs	4,8	4,2	4,0	4,5	3,9
Arbeidsforbruk, timar					
Brukar	2 635	2 303	2 345	2 772	2 388
Ektefelle	114	89	271	362	271
Barn under 17 år	72	69	31	33	24
Sum familie	2 821	2 461	2 647	3 167	2 683
Leigd arbeid	607	800	844	981	1 002
Sum timar i jordbruket	3 428	3 261	3 491	4 148	3 684
Sum timar tilleggsnæring	45	15	22	14	120
Familiens arbeid på nyanlegg	30	86	41	172	88
Familiens arbeid i anna verksemd i alt	1 160	1 216	1 148	1 090	1 110
Oppnådde prisar					
Bygg, kr pr kg		2,11	1,94	1,80	1,86
Kumjolk, kr pr l	4,08	4,16	4,49	4,50	4,85
Kukjøtt, kr pr kg	33,94	36,12	36,69	37,68	40,95
Anna storfekjøtt, kr pr kg	39,02	41,59	42,20	44,91	46,06
Smågris for sal, kr pr stk.	0	880	901	871	1106
Svinekjøtt slaktegris, kr pr kg	21,42	24,15	24,19	24,96	25,52
Sau- og lammekjøtt, kr pr kg	39,53	38,63	39,72	42,29	44,43
Ull, kr pr kg	30,81	31,87	35,39	32,58	40,93

Tabell 7b Områdetal, Jæren, storleiksgruppe 5 (300–400 daa), nettoinvesteringar

År	2008	2009	2010	2011	2012
Jord, grøfter og vassanlegg	12 183	-4 547	29 438	9 861	40 313
Driftsbygningar	-4 280	-45 949	-1 509	158 603	571 417
Maskinar og reiskap	85 911	8 953	20 881	51 256	76 103
Mjølkevote (ku og geit)	3 052	2 840	2 226	2 425	38 478
Sum nettoinvesteringar	96 865	-38 703	51 036	222 145	726 311

¹⁾ Inkl. nytta halmavling

Tabell 7c Områdetal, Jæren, storleiksgruppe 5 (300–400 daa), produksjonsinntekter per bruk

År	2008	2009	2010	2011	2012
Korn	0	13 064	13 742	2 541	3 460
Andre planteprodukt	21 168	40 627	47 735	49 927	69 461
Planteprodukt i alt	21 168	53 692	61 477	52 468	72 920
Storfe, mjølk	554 204	725 455	703 949	792 266	936 129
Storfe, livdyr	32 511	33 817	19 965	34 954	49 081
Kuslakt	98 589	136 034	122 958	145 796	145 898
Anna storfeslakt	131 663	112 342	123 143	259 426	201 539
Smågris	0	64 241	31 828	19 387	36 474
Slaktegris	1 393	395 110	507 343	576 397	580 630
Avlsgris	0	19 303	17 872	16 692	18 185
Sauer, livdyr og slakt	91 907	68 275	70 896	62 217	43 583
Ull	10 857	8 546	8 823	7 787	6 159
Andre inntekter, husdyrhald	1 600	8 858	25 070	3 399	394 634
Husdyrprodukt i alt	922 723	1 571 980	1 631 848	1 918 320	2 412 313
Kulturlandskapstilskot	61 024	63 330	56 720	61 663	55 188
Arealtilskot, grovfôr	12 435	8 548	5 041	1 700	4 940
Arealtilskot, korn	0	3 058	2 325	3 324	856
Produksjonstillegg, husdyr	139 741	150 612	145 484	166 515	158 483
Botnfrådrag	-4 400	-3 462	-3 154	-3 777	-3 167
Driftstillegg mjølk/Driftstilsk. kjøtfeprod.	60 472	63 891	63 645	78 469	92 168
Grunntilskot sau	7 967	5 662	6 397	5 614	3 675
Beitetilskot	21 546	24 863	30 770	36 484	34 094
Regionale miljøtilskot	5 231	8 697	7 064	13 891	14 323
Refunderte avløyarsutgifter	58 096	63 492	55 017	72 857	65 686
Andre tilskot	60	21 328	192	1 296	6 474
Tilskot i alt	362 171	410 019	369 501	438 037	432 722
Leigeinntekt, traktor og reiskap	22 408	3 492	1 846	823	2 415
Andre inntekter	150	6 857	462	1 914	3 323
Produksjonsinntekter i alt	1 328 620	2 046 040	2 065 134	2 411 561	2 923 692

Tabell 7d Kostnader pr bruk

År	2008	2009	2010	2011	2012
Kraftfôr	234 600	473 297	486 550	580 477	826 923
Anna førkostnader inkl. beiteleige	41 300	17 718	41 437	49 377	39 704
Såvarer	6 769	6 596	15 049	11 189	14 596
Handelsgjødsel og kalk	59 430	54 537	52 431	60 846	67 469
Plantevernmiddel	3 403	3 301	5 022	4 296	4 070
Konserveringsmiddel	13 521	10 134	10 702	15 281	13 569
Andre forbruksartiklar m.v.	75 836	96 337	91 860	103 307	117 392
Kjøp av dyr	10 689	204 012	176 723	210 059	249 269
Sum variable kostnader	445 547	865 933	879 773	1 034 830	1 332 991
Leigd arbeid	82 668	108 981	100 239	114 603	143 154
Drivstoff	26 717	21 030	23 228	26 051	28 944
Vedl.h. jord, vegar, grøfter og vassanl.	9 107	25 536	6 556	12 073	16 886
Vedl.h. driftsbygningar	35 659	70 992	57 409	75 943	63 817
Vedl.h. traktor og maskinar	52 005	43 912	48 461	58 161	62 783
Avskr. jord, vegar, grøfter og vassanl.	5 142	6 282	5 501	5 982	4 166
Avskr. driftsbygningar	54 125	85 253	84 352	132 458	165 558
Avskr. traktor og maskinar	46 123	47 075	55 263	59 324	88 862
Maskinleige	99 336	121 173	105 018	102 340	114 839
Leige av bygningar	300	4 692	3 585		
Leige av kvote		9 073	2 912	10 228	19 820
Andre faste kostnader	154 264	169 672	196 513	200 621	203 104
Sum faste kostnader	565 445	713 671	689 045	797 784	911 932
Kostnader i alt	1 010 992	1 579 604	1 568 818	1 832 614	2 244 923
Netto mek.kostnader pr FEm totalavl.	1,33	1,40	1,54	1,40	1,78
Netto mekaniseringskostnader pr daa	571	621	648	681	824

Tabell 7e Områdetal, Jæren, storleiksgruppe 5 (300–400 daa), resultatrekning

Ar	2008	2009	2010	2011	2012
Resultatrekning i jordbruket					
Driftsoverskot	317 628	466 436	496 316	578 947	678 770
- Renter av jordbruksaktiva ¹⁾	161 429	117 188	113 407	148 137	161 037
Familiens arbeidsforteneste	156 199	349 249	382 909	430 811	517 732
Familiens arbeidsforteneste pr årsverk	95 171	236 979	244 634	227 885	330 881
Lønsevne	238 867	458 230	483 148	545 414	660 886
Lønsevne pr. time	69,69	140,50	138,39	131,49	179,38
Vederl. til arb. og egenkap. pr årsverk	165 015	258 442	269 243	243 534	337 440
Vederl. til fam. arb. og egenkap. pr årsv.	136 417	236 032	261 464	228 995	339 149
Rekneskapssamandrag					
Driftsoverskot, jordbruk	317 628	466 436	496 316	578 947	678 770
Driftsoverskot, skogbruk	5 234	2 241	438	582	902
Driftsoverskot, tilleggsnæringar	15 240	22 290	7 488	18 251	109 848
Driftsoverskot, andre næringar	20 534	- 1 540	15 703	13 378	15 857
Løsinntekt	288 743	323 658	299 948	256 406	338 005
Pensjonar og sjukepengar	20 536	2 802	1 066	3 433	15 214
Gevinst/utbyte verdipapir	321	829	2 023	1 641	2 360
Familiens arbeid på nyanlegg	4 797	14 158	6 830	29 797	18 903
Renteinntekter	7 586	5 096	7 551	2 417	10 701
- Renteutgifter	136 734	155 530	133 051	212 440	214 032
- Kårutgifter	10 488	14 661	7 772	9 000	14 700
Nettoinntekt	533 397	665 780	696 538	683 413	961 829
Privatforbruk ekskl. skatt	415 489	572 173	454 561	547 883	643 839
Betalte skattar	167 634	225 584	180 142	176 547	227 118

Tabell 7f Områdetal, Jæren, storleiksgruppe 5 (300–400 daa), balanse og arbeidskapital

Ar	2008	2009	2010	2011	2012
Kontantar og bankinnskot	223 536	261 173	355 939	438 128	453 374
Andre krav	279 257	437 511	342 283	331 713	357 481
Omløpsmidlar, jordbruk	167 991	293 937	304 004	403 053	398 038
Omløpsmidlar, tilleggsnæringar	480				95 107
Omløpsmidlar, andre næringar	64 396	78 029	37 741	64 315	105 268
Omløpsmidlar i alt	735 661	1 070 649	1 039 966	1 237 209	1 409 267
Anleggsmidlar, jordbruk	2 577 318	3 616 401	3 523 174	4 663 157	5 380 868
Anleggsmidlar, skogbruk				800	2 793
Anleggsmidlar, tilleggsnæringar	158 120	62 402	64 655	130 924	259 950
Anleggsmidlar, andre næringar	1 800	71 882	69 044	154 609	114 581
Privat, hovudbygningar	552 120	746 321	1 530 586	1 376 795	1 171 412
Privat, anna	226 414	191 851	197 317	216 461	354 602
Anleggsmidlar i alt	3 515 772	4 688 856	5 384 777	6 542 746	7 284 207
Eigedeler i alt	4 251 433	5 759 505	6 424 744	7 779 954	8 693 474
Eigedeler i jordbruket	2 745 309	3 910 338	3 827 178	5 066 210	5 778 906
Kortsiktig gjeld	445 455	713 212	769 854	919 048	1 005 693
Langsiktig gjeld	1 747 390	3 258 583	3 177 218	3 833 417	4 157 948
Gjeld i alt	2 192 846	3 971 795	3 947 072	4 752 465	5 163 641
Endring i året, kroner	32 463	382 045	553 863	192 742	478 489
Eigenkapital	2 058 587	1 787 710	2 477 672	3 027 489	3 529 833
Eigenkapitalprosent	48	31	39	39	41
Endring i året (sparing)	18 898	- 75 597	66 804	392 231	327 608
Arbeidskapital	290 205	357 437	270 112	318 161	403 575
Endring i året	-193 613	17 017	- 81 078	40 191	11 842
¹⁾ Kalkulasjonsrente	6,0 %	3,0 %	3,0 %	3,0 %	3,0 %

Tabell 8a Områdetal, Jæren, mjølk- og storfeproduksjon
Produksjonstekniske data og oppnådde priser

År	2008	2009	2010	2011	2012
Tal bruk	18	17	16	17	20
Alder på brukar	44	47	47	49	48,15
Arealfordeling og avling					
Korn, daa	4,3	1,2	1,3		
Grovfôr, daa	321,4	326,3	299,6	313,5	333,3
Anna areal, daa	0,1	0,4	2,3	2,1	2,0
Jordbruksareal, daa	325,8	327,8	303,1	315,5	335,3
- herav leigd areal, daa	106,5	94,1	90,2	98,4	129,85
Korn, FEm pr daa	613	329	321		
Grovfôr, FEm pr daa	573	525	497	500	472
Jordbruksareal, FEm pr daa	573	524	496	500	473
Husdyrproduksjon					
Tal årskyr	34,1	33,6	31,1	32,6	33,5
Kumjølk, liter omsett	221 182	222 733	199 169	209 497	227 008
Mjølkekvote	223 366	234 109	219 431	224 458	243 579
Produsert mjølk pr årsku, kg	7 305	7 387	7 109	7 100	7 556
Storfekjøtt, kg omsett	8 861	7 753	6 414	8 375	6 948
Tal vinterföra sauer (vfs)	6	5	7	7	6
Kg kjøtt pr vfs	22	24	25	30	18
Ull, kg omsett pr vfs	3,3	3,4	3,7	6,1	3,9
Arbeidsforbruk, timar					
Brukar	2 801	2 478	2 519	2 810	2 457
Ektefelle	180	245	137	148	184
Barn under 17 år	4	6		14	14
Sum familie	2 986	2 729	2 655	2 972	2 654
Leigd arbeid	754	676	552	674	733
Sum timar i jordbruket	3 740	3 405	3 207	3 646	3 387
Sum timar i skogbruket	1	1	4	1	3
Sum timar tilleggsnæring	17	25	13	7	21
Familiens arbeid på nyanlegg		65	56	2	18
Familiens arbeid i anna verksemd i alt	952	854	1 232	1 092	981
Oppnådde prisar					
Bygg, kr pr kg	1,75		2,48		1,55
Kumjølk, kr pr l	4,12	4,31	4,67	4,64	5,01
Kukjøtt, kr pr kg	33,51	36,98	35,93	37,00	40,58
Anna storfekjøtt, kr pr kg	40,90	42,77	42,14	44,86	45,99
Sau- og lammekjøtt, kr pr kg	36,30	36,53	38,97	37,03	38,44
Ull, kr pr kg	30,02	30,43	28,38	25,62	34,32

Tabell 8b Områdetal, Jæren, mjølk- og storfeproduksjon, nettoinvesteringar

År	2008	2009	2010	2011	2012
Jord, grøfter og vassanlegg	9 412	97 116	23 429	8 905	19 757
Driftsbygningar	-20 159	278 929	121 055	-85 251	174 23
Maskinar og reiskap	40 914	8 373	-523	27 217	29 489
Mjølkekvote (ku og geit)	40 675	22 298	2 375	16 831	34 821
Sum nettoinvesteringar	70 842	406 716	146 336	-32 299	101 489

1) Inkl. nytta halmavling

Tabell 8c Områdetal, Jæren, mjølk- og storfeproduksjon, produksjonsinntekter per bruk

År	2008	2009	2010	2011	2012
Korn	2 198		3 249		263
Andre planteprodukt	20 391	33 775	20 680	21 187	32557
Planteprodukt i alt	22 588	33 775	23 680	21 187	32819
Storfe, mjølk	912 051	959 131	929 549	973 099	1137413
Storfe, livdyr	30 124	41 085	33 454	39 797	54738
Kuslakt	140 441	142 642	120 186	157 062	154237
Anna storfeslakt	210 379	235 279	153 454	234 980	202561
Andre inntekter, husdyrhold	6 890	6 217	9 768	8 970	5565
Husdyrprodukt i alt	1 299 885	1 384 354	1 246 411	1 413 908	1 554 515
Kulturlandskapstilskot	56 683	54 001	46 656	53 302	52548
Arealtilskot, grovfôr	0	3 827	1 451	134	2431
Arealtilskot, korn	945	346	199	1 136	
Arealtilskot, annet	14	0		126	114
Produksjonstillegg, husdyr	118 451	133 579	112 531	128 082	133671
Botnfrådrag	-4 222	-3 353	-3 500	-3 287	-3150
Driftstillegg mjølk ku	69 800	75 638	79 994	88 000	106000
Grunntilskot sau	617	578	603	731	487
Beitetilskot	12 108	12 860	16 896	21 823	21694
Regionale miljøtilskot	2 477	2 998	3 755	8 407	10791
Refunderte avløysarutgifter	58 373	59 211	58 057	66 602	65577
Andre tilskot	4 775	4 365	11 235	14 906	11831
Tilskot i alt	320 020	344 050	327 877	379 962	401 994
Leigeinntekt, traktor og reiskap	14 652	18 046	9 598	4 487	7376
Andre inntekter	6 486	3 206	1 350	2 659	2355
Produksjonsinntekter i alt	1 663 631	1 783 431	1 609 164	1 822 203	1999059

Tabell 8d. Kostnader pr bruk

År	2008	2009	2010	2011	2012
Kraftfôr	331 500	364 440	311 485	344 049	403830
Anna førkostnader inkl. beiteleige	32 752	39 484	45 840	68 632	61553
Såvarer	8 483	6 633	12 494	8 986	9361
Handelsgjødsel og kalk	54 779	57 364	40 643	48 631	50605
Plantevernemiddel	5 058	4 542	5 364	2 913	2805
Konserveringsmiddel	13 509	12 627	11 303	12 213	13083
Andre forbruksartiklar m.v.	87 002	84 117	78 116	79 266	83271
Kjøp av dyr	24 218	53 608	33 380	60 173	54724
Sum variable kostnader	557 301	622 815	538 625	624 864	679231
Leigd arbeid	77 188	88 288	74 818	88 170	122682
Drivstoff	29 419	25 942	20 756	22 430	24474
Vedl.h. jord, vegar, grøfter og vassanl.	7 500	9 549	5 919	7 766	13636
Vedl.h. driftsbygningar	48 236	49 951	52 298	65 715	66221
Vedl.h. traktor og maskinar	51 401	53 504	43 896	48 153	60344
Avskr. jord, vegar, grøfter og vassanl.	6 514	5 692	6 060	5 922	5020
Avskr. driftsbygningar	90 244	93 944	90 869	115 932	104879
Avskr. traktor og maskinar	55 409	50 261	39 435	44 583	65663
Maskinleige	96 928	117 217	102 226	96 957	100196
Leige av bygningar	16 083	4 559	2 694		1650
Leige av kvote		10 046	2 372	10 397	15982
Andre faste kostnader	149 698	153 141	173 176	169 858	156877
Sum faste kostnader	628 620	662 093	614 519	675 883	737624
Kostnader i alt	1 185 921	1 284 908	1 153 143	1 300 747	1416856
Netto mek.kostnader pr FEm totalavl.	1,32	1,41	1,37	1,38	1,62
Netto mek.kostn. pr l. omsett mjølk	1,11	1,08	1,04	1,04	1,13
Netto mekaniseringskostnader pr daa	756	737	681	690	763

Tabell 8e Områdetal, Jæren, mjølk- og storfeproduksjon, resultatregning

Ar	2008	2009	2010	2011	2012
Resultatregning i jordbruket					
Driftsoverskot	477 710	498 523	456 021	521 456	582203,25
- Renter av jordbruksaktiva ¹⁾	221 030	106 879	99 173	117 139	112926,5
Familiens arbeidsforteneste	256 680	391 644	356 848	404 317	469276,75
Familiens arbeidsforteneste pr årsverk	143 050	249 993	239 707	236 307	316864,21
Lønsevne	333 867	479 932	431 666	492 487	591958,55
Lønsevne pr. time	89,27	140,93	134,60	135	174,76597
Vederl. til arb. og egenkap. pr årsverk	227 009	283 592	266 611	267 251	339167,08
Vederl. til fam. arb. og egenkap. pr årsv.	213 432	277 759	261 041	257 123	337595,14
Rekneskapssamandrag					
Driftsoverskot, jordbruk	477 710	498 523	456 021	521 456	582203,25
Driftsoverskot, skogbruk	146	603	244	795	1116,1
Driftsoverskot, tilleggsnæringar	17 245	23 461	16 257	14 549	28495,65
Driftsoverskot, andre næringar	0	30 677	34 793	29 531	21877,35
Løsinntekt	200 335	167 980	260 253	242 392	291968,5
Pensjonar og sjukepengar	6 176	10 672	2 924	3 233	53570,6
Gevinst/utbytte verdipapir	- 3 175	152	6 802	1 723	-20499,55
Familiens arbeid på nyanlegg	0	10 633	9 476	306	3265,05
Renteinntekter	16 999	8 095	5 574	11 801	4940,8
- Renteutgifter	142 531	93 870	99 240	116 879	118342,25
- Kårutgifter	1 333	1 412	3 000	4 447	6300
Nettoinntekt	571 570	655 515	690 104	704 659	842295,5
Privatforbruk ekskl. skatt	400 777	511 039	458 543	447 059	490030,8
Betalte skattar	156 561	163 866	174 128	172 081	202637,8

Tabell 8f Områdetal, Jæren, mjølk- og storfeproduksjon, balanse og arbeidskapital

Ar	2008	2009	2010	2011	2012
Kontantar og bankinnskot	317 307	349 147	306 704	485 293	477896,15
Andre krav	254 703	219 391	346 062	272 040	208996,35
Omløpsmidlar, jordbruk	235 568	274 665	197 784	254 406	266152
Omløpsmidlar, andre næringar	174 713	144 954	65 875	85 135	119380,9
Omløpsmidlar i alt	982 290	988 156	916 425	1 096 874	1072425,4
Anleggsmidlar, jordbruk	3 500 861	3 536 117	3 188 608	3 650 562	3585772,4
Anleggsmidlar, skogbruk	1 250			59	2050
Anleggsmidlar, tilleggsnæringar	86 953	75 368	77 746	89 072	128970,2
Anleggsmidlar, andre næringar		89 204	91 337	82 725	67563,2
Privat, hovudbygningar	858 013	787 416	731 772	758 380	820898,6
Privat, anna	191 990	109 791	136 479	159 298	175643,25
Anleggsmidlar i alt	4 639 067	4 597 896	4 225 942	4 740 095	4780897,7
Eigedeler i alt	5 621 357	5 586 052	5 142 368	5 836 969	5853323,1
Eigedeler i jordbruket	3 736 429	3 810 782	3 386 392	3 904 967	3851924,4
Kortsiktig gjeld	557 859	612 537	470 843	438 224	526419,4
Langsiktig gjeld	2 191 190	1 882 469	2 115 573	2 480 972	2216043,2
Gjeld i alt	2 749 049	2 495 006	2 586 417	2 919 773	2742462,6
Endring i året, kroner	107 753	293 247	182 632	- 42 294	121238,55
Eigenkapital	2 872 308	3 091 046	2 555 951	2 917 773	3110860,5
Eigenkapitalprosent	51	55	50	50	53,146913
Endring i året (sparing)	-52 851	167 362	74 891	94 183	173147,8
Arbeidskapital	424 431	375 619	445 582	658 650	546006
Endring i året	-158 401	-143 750	285 843	33 106	48813,05
1) Kalkulasjonsrente	6,0 %	3,0 %	3,0 %	3,0 %	3,0 %

Tabell 9a Områdetal, Jæren, mjølkeproduksjon og svinehald
Produksjonstekniske data og oppnådde priser

År	2008	2009	2010	2011	2012
Tal bruk	6	9	10	10	10
Alder på brukar	40	42	44	45	46
Arealfordeling og avling					
Korn, daa	42,0	42,1	54,3	28,5	28,4
Grovfôr, daa	270,7	238,7	267,8	307,1	325,5
Anna areal, daa	2,2	5,6	5,0	7,0	7,0
Jordbruksareal, daa	314,8	286,3	327,1	342,6	360,9
- herav leigd areal, daa	116,5	63,6	64,4	77,1	82,3
Korn, FEm pr daa	442	540	511	332	470
Grovfôr, FEm pr daa	553	615	536	516	491
Jordbruksareal, FEm pr daa	538	602	533	504	488
Husdyrproduksjon					
Tal årskyr	25,0	28,3	28,4	29,1	32,1
Kumjøl, liter omsett	167 678	191 234	192 826	197 475	215 718
Mjølkevote	165 387	207 055	207 179	207 920	233 336
Produsert mjøl pr årsku, kg	7 432	7 623	7 528	7 506	7 371
Storfekjø, kg omsett	5 328	4 692	5 877	5 443	4 791
Tal avlsgriser	74,6	42,9	40,9	40,6	39,6
Tal smågriskull	112	107	81	78,0	67,9
Salbare smågriser	1304	960	797	779	766
Tal smågris omsett	979	428	364	357	324
Svinekjøt slaktegris, kg omsett	51 127	67 086	74 973	75 424	77 444
Arbeidsforbruk, timar					
Brukar	1 816	2 232	2 287	2 303	2 391
Ektefelle	408	130	425	425	285
Barn under 17 år	18	14	17	23	25
Sum familie	2 242	2 376	2 729	2 751	2 701
Leigd arbeid	1 825	1 314	1 473	1 366	1 178
Sum timar i jordbruket	4 068	3 690	4 202	4 116	3 879
Sum timar i skogbruket	0	17	15	15	0
Sum timar tilleggsnæring	96	71	69	60	33
Familiens arbeid på nyanlegg	33	67	29	10	80
Familiens arbeid i anna verksemd i alt	575	901	1 113	1 180	1 162
Oppnådde prisar					
Bygg, kr pr kg	2,04	2,32	1,85	1,68	1,85
Havre, kr pr kg					0,00
Kumjøl, kr pr l	4,08	4,11	4,45	4,48	4,76
Kukjø, kr pr kg	32,34	35,25	34,73	37,12	39,70
Anna storfekjø, kr pr kg	37,52	39,87	41,38	43,27	45,64
Smågris for sal, kr pr stk.	1002	884	906	981	930
Svinekjøt slaktegris, kr pr kg	22,52	25,67	23,54	24,36	25,23

Tabell 9b Områdetal, Jæren, mjølkeproduksjon og svinehald, nettoinvesteringar

År	2008	2009	2010	2011	2012
Jord, grøfter og vassanlegg	10 074	33 181	27 294	13 793	635
Driftsbygningar	-20 196	135 963	-112 488	-98 663	469 193
Maskinar og reiskap	35 122	7 877	-30 006	12 497	16 733
Mjølkevote (ku og geit)	6 204	17 365	4 804	3 513	4 714
Sum nettoinvesteringar	31 203	194 386	-110 396	-68 860	491 275

1) Inkl. nytta halmavling

Tabell 9c Områdetal, Jæren, mjølkeproduksjon og svinehald, produksjonsinntekter per bruk

År	2008	2009	2010	2011	2012
Korn	27 626	42 810	50 350	14 846	22 109
Andre planteprodukt	66 699	30 529	68 907	80 547	79 402
Planteprodukt i alt	94 325	73 339	119 257	95 394	101 512
Storfe, mjølk	683 692	786 205	858 606	885 601	1 027 459
Storfe, livdyr	37 221	50 851	36 158	56 547	62 541
Kuslakt	113 124	116 520	116 941	123 733	155 326
Anna storfeslakt	99 232	71 426	103 209	105 281	97 181
Smågris	999 760	407 470	308 537	361 408	278 491
Slaktegris	1 136 132	1 710 801	1 784 983	1 801 640	1 962 404
Avlsgris	325 935	178 282	72 354	92 783	79 664
Andre inntekter, husdyrhald	12 312	1 168	1 323	1 096	1 513
Husdyrprodukt i alt	3 407 407	3 322 723	3 282 111	3 428 089	3 664 579
Kulturlandskapstilskot	53 422	50 921	56 495	56 895	56 628
Arealtilskot, korn	7 261	7 014	7 841	8 877	4 988
Arealtilskot, annet	800		250	520	611
Produksjonstillegg, husdyr	128 668	138 010	146 054	135 225	148 399
Botnfrådrag	-4 667	-3 333	-3 300	-3 754	-3 600
Driftstillegg mjølk ku	59 800	69 022	82 100	88 000	107 638
Grunntilskot sau	16	61	119	102	68
Beitetilskot	7 518	12 071	19 407	22 405	20 746
Regionale miljøtilskot	2 900	11 958	11 027	8 462	6 349
Refunderte avløyserutgifter	110 931	67 023	71 531	74 844	81 682
Andre tilskot	0	34 867	445	1 275	2 246
Tilskot i alt	366 650	387 613	391 969	392 850	425 753
Leigeinntekt, traktor og reiskap	4 673	1 125	4 292	2 699	4 170
Andre inntekter	-533	11 004		3 516	8 818
Produksjonsinntekter i alt	3 872 521	3 795 804	3 797 629	3 922 548	4 204 831

Tabell 9d. Kostnader pr bruk

År	2008	2009	2010	2011	2012
Kraftfôr	1 182 426	1 285 642	1 274 573	1 314 641	1 371 982
Anna førkostnader inkl. beiteleige	6 158	10 491	31 282	14 909	37 478
Såvarer	11 250	13 272	23 812	17 809	23 012
Handelsgjødsel og kalk	37 118	33 968	44 152	54 570	64 719
Plantevernemiddel	2 483	4 199	7 166	7 042	4 715
Konserveringsmiddel	13 221	13 122	16 577	15 610	12 654
Andre forbruksartiklar m.v.	195 427	165 316	172 503	168 095	171 522
Kjøp av dyr	422 853	483 668	482 595	467 308	570 519
Sum variable kostnader	1 870 936	2 009 679	2 052 659	2 059 983	2 256 602
Leigd arbeid	214 579	164 249	155 439	171 277	165 988
Drivstoff	28 932	16 141	26 936	25 361	28 212
Vedl.h. jord, vegar, grøfter og vassanl.	17 447	16 490	40 107	11 239	17 841
Vedl.h. driftsbygningar	104 977	110 681	122 922	136 642	109 553
Vedl.h. traktor og maskinar	56 584	40 740	56 597	68 244	54 854
Avskr. jord, vegar, grøfter og vassanl.	7 352	4 069	3 968	5 099	3 950
Avskr. driftsbygningar	189 974	183 587	171 143	172 507	202 985
Avskr. traktor og maskinar	83 891	60 749	52 168	54 905	57 417
Maskinleige	86 677	123 997	142 452	150 482	167 729
Leige av bygningar	0	0	2 660		
Leige av kvote		2 783	2 505	7 755	20 691
Andre faste kostnader	237 712	210 637	232 611	235 371	240 528
Sum faste kostnader	1 028 125	934 123	1 009 507	1 038 882	1 069 747
Kostnader i alt	2 899 061	2 943 802	3 062 166	3 098 865	3 326 349
Netto mek.kostnader pr FEm totalavl.	1,66	1,49	1,65	1,80	1,81
Netto mek.kostn. pr l. omsett mjølk	1,67	1,34	1,49	1,57	1,48
Netto mekaniseringskostnader pr daa	889	895	880	905	882

Tabell 9e Områdetal, Jæren, mjølkeproduksjon og svinehald, resultatrekning

År	2008	2009	2010	2011	2012
Resultatrekning i jordbruket					
Driftsoverskot	973 460	852 002	735 463	823 683	878 482
- Renter av jordbruksaktiva	382 753	185 639	188 263	185 991	194 033
Familiens arbeidsforteneste	590 707	666 364	547 200	637 692	684 449
Familiens arbeidsforteneste pr årsverk	396 503	451 742	309 688	376 819	424 017
Lønsevne	805 286	830 612	702 639	808 968	850 437
Lønsevne pr. time	197,96	225,11	167,24	196,53	219,22
Vederl. til arb. og egenkap. pr årsverk	415 946	408 780	308 275	355 453	390 532
Vederl. til fam. arb.og egenkap. pr årsv.	471 538	442 861	309 335	367 404	405 864
Rekneskapssamandrag					
Driftsoverskot, jordbruk	973 460	852 002	735 463	823 683	878 482
Driftsoverskot, skogbruk	1 175	302	713	628	514
Driftsoverskot, tilleggsnæringar	50 069	33 053	31 295	49 077	41 238
Driftsoverskot, andre næringar	6 590	54 738	52 074	50 514	47 153
Løsinntekt	99 713	215 620	225 567	250 618	258 641
Pensjonar og sjukepengar	24 160	4 879	189	4 514	4 679
Gevinst/utbytte verdipapir	0	12 772	- 20 084	5 547	5 761
Familiens arbeid på nyanlegg	5 330	10 955	4 801	1 736	14 471
Renteinntekter	6 379	7 445	9 341	16 875	23 921
- Renteutgifter	313 789	231 723	229 912	251 085	282 418
- Kårutgifter	16 163	20 162	13 346	14 596	14 604
Nettoinntekt	836 924	939 881	796 101	937 510	977 839
Privatforbruk ekskl. skatt	445 332	630 040	618 944	664 120	701 021
Betalte skattar	142 908	296 795	219 020	233 405	273 183

Tabell 9f Områdetal, Jæren, mjølkeproduksjon og svinehal, balanse og arbeidskapital

År	2008	2009	2010	2011	2012
Kontantar og bankinnskot	157 807	328 345	473 752	515 658	441 882
Andre krav	266 818	324 265	245 726	235 887	365 664
Omløpsmidlar, jordbruk	550 667	638 806	624 297	609 553	671 672
Omløpsmidlar, tilleggsnæringar	1 833	1 333	1 600	1 600	250
Omløpsmidlar, andre næringar	44 813	86 487	79 029	77 590	146 027
Omløpsmidlar i alt	1 021 937	1 379 235	1 424 404	1 440 288	1 625 496
Anleggsmidlar, jordbruk	5 883 979	5 672 480	5 599 261	5 563 993	6 073 127
Anleggsmidlar, skogbruk		8 563	1 213	1 120	2 496
Anleggsmidlar, tilleggsnæringar	9 609	35 536	41 737	80 093	104 472
Anleggsmidlar, andre næringar			27 596	30 714	29 201
Privat, hovudbygningar	746 396	690 862	747 497	859 265	877 773
Privat, anna	108 719	228 237	249 749	243 541	239 654
Anleggsmidlar i alt	6 748 702	6 635 677	6 667 053	6 778 726	7 326 723
Eigedeler i alt	7 770 640	8 014 913	8 091 457	8 219 014	8 952 219
Eigedeler i jordbruket	6 434 645	6 311 285	6 223 558	6 173 546	6 744 799
Kortsiktig gjeld	795 996	810 158	1 163 805	1 227 720	1 284 566
Langsiktig gjeld	4 320 091	4 935 061	4 799 729	4 788 611	5 393 135
Gjeld i alt	5 116 087	5 745 219	5 963 534	6 016 331	6 677 701
Endring i året, kroner	-274 238	246 891	88 442	52 797	661 369
Eigenkapital	2 654 553	2 269 694	2 127 923	2 202 683	2 274 518
Eigenkapitalprosent	34	28	26	27	25
Endring i året (sparing)	279 725	97 513	- 69 098	70 657	39 759
Arbeidskapital	225 942	596 077	260 599	212 568	340 930
Endring i året	48 447	119 719	- 70 082	- 42 986	96 285
1)	6,0 %	3,0 %	3,0 %	3,0 %	3,0 %

Tabell 10a Områdetal, Andre bygder, alle bruk
Produksjonstekniske data og oppnådde priser

År	2008	2009	2010	2011	2012
Tal bruk	81	80	80	84	88
Alder på brukar	47	47	48	48	48
Arealfordeling og avling					
Korn, daa	3,9	6,7	8,3	6,0	6,8
Grovfôr, daa	254,3	255,4	265,9	286,9	294,7
Anna areal, daa	16,6	16,9	13,0	13,1	11,8
Jordbruksareal, daa	274,8	279,0	287,2	305,9	313,3
- herav leigd areal, daa	137,0	148,0	155,9	165,0	171,2
Korn, FEm pr daa ¹⁾	198	233	256	286	348
Grovfôr, FEm pr daa	319	326	299	298	302
Jordbruksareal, FEm pr daa	308	316	295	296	302
Husdyrproduksjon					
Tal årskyr	12,9	12,7	11,2	11,0	11,8
Kumjøl, liter omsett	77 614	77 734	70 494	68 165	74 670
Mjølkevote	82 702	80 068	76 716	73 102	83 572
Produsert mjøl pr årsku, kg	6 762	6 841	6 892	6 992	6 975
Storfekjø, kg omsett	3 556	3 865	3 925	3 894	3 808
Tal avlsgriser	2,9	3,6	4,5	4,2	3,8
Salbare smågriser	103	124	105	88	95
Svinekjøt slaktegris, kg omsett	3 815	3 880	3 740	3 871	4 083
Tal vinterfôra sauer (vfs)	43	44	43	54	56
Kg kjøt pr vfs	27	30	28	25	25
Ull, kg omsett pr vfs	5,2	4,6	4,1	4,0	4,3
Arbeidsforbruk, timar					
Brukar	1 966	1 914	1 814	1 926	1 871
Ektefelle	374	398	412	388	361
Barn under 17 år	23	19	8	21	12
Sum familie	2 363	2 331	2 235	2 335	2 245
Leigd arbeid	798	846	914	873	957
Sum timar i jordbruket	3 161	3 178	3 149	3 208	3 201
Sum timar i skogbruket	65	55	53	66	48
Sum timar tilleggsnæring	269	255	299	270	230
Familiens arbeid på nyanlegg	87	72	36	31	20
Familiens arbeid i anna verksemd i alt	1 287	1 261	1 328	1 183	1 217
Oppnådde priser					
Bygg, kr pr kg	1,81	1,83	1,91	1,84	2,08
Havre, kr pr kg	1,80	1,86	1,89	1,52	1,79
Kumjøl, kr pr l	4,03	4,10	4,40	4,47	4,78
Kukjø, kr pr kg	33,65	35,91	36,06	38,65	40,39
Anna storfekjø, kr pr kg	40,10	41,30	42,80	44,64	47,30
Smågris for sal, kr pr stk.	918	781	896	956,00	896,51
Svinekjøt slaktegris, kr pr kg	23,48	23,56	23,75	24,79	25,75
Sau- og lammekjø, kr pr kg	39,93	38,38	40,15	41,30	43,88
Ull, kr pr kg	31,61	29,46	27,50	29,07	30,07

Tabell 10b Områdetal, Andre bygder, alle bruk, nettoinvesteringar

År	2008	2009	2010	2011	2012
Jord, grøfter og vassanlegg	7 150	7 472	29 571	21 554	16 224
Driftsbygningar	115 702	100 025	-2 138	27 721	-25 070
Maskinar og reiskap	32 565	24 238	26 509	21 299	30 890
Mjølkevote (ku og geit)	16 617	12 248	7 095	2 060	15 904
Sum nettoinvesteringar	172 034	143 982	61 037	72 634	37 948

¹⁾ Inkl. nytta halmavling

Tabell 10c Områdetal, Andre bygder, alle bruk, produksjonsinntekter per bruk

År	2008	2009	2010	2011	2012
Korn	1 514	3 962	4 135	2 556	4 643
Andre planteprodukt	167 244	142 614	208 358	209 608	211 019
Planteprodukt i alt	168 758	146 577	212 493	212 163	215 662
Storfe, mjølk	312 703	318 440	310 162	304 928	356 899
Storfe, livdyr	22 046	21 171	32 605	22 889	32 081
Kuslakt	49 401	65 496	55 129	61 747	61 418
Anna storfeslakt	104 093	106 400	106 498	120 837	126 960
Smågris	64 167	70 215	59 344	59 175	60 371
Slaktegris	90 811	89 712	93 349	93 056	108 239
Avlsgris	5 103	8 671	9 569	8 298	8 219
Sauer, livdyr og slakt	53 339	53 013	50 602	60 952	71 558
Ull	6 873	5 899	4 819	6 216	7 142
Andre inntekter, husdyrhold	87 796	87 514	64 431	60 826	75 617
Husdyrprodukt i alt	796 334	826 530	786 509	798 925	908 504
Kulturlandskapstilskot	48 347	49 295	48 541	50 160	50 317
Arealtilskot, grovfør	32 741	35 731	35 220	39 517	45 840
Arealtilskot, korn	1 787	2 127	2 074	2 020	2 127
Produksjonstillegg, husdyr	86 928	97 792	102 514	110 322	120 049
Botnfrådrag	-4 395	-3 300	-3 313	-3 310	-3 210
Driftstillegg mjølk/Driftstilsk. kjøfeprod.	43 658	45 487	51 129	58 318	74 911
Distriktsilskot storfe	32 756	37 370	35 009	33 626	37 571
Distriktsilskot sau	4 844	5 564	4 957	5 278	6 297
Grunntilskot sau	4 463	5 004	4 547	4 828	5 530
Beitetilskot	15 953	19 659	26 011	35 386	38 816
Regionale miljøtilskot	7 041	9 101	8 544	11 053	10 452
Refunderte avløyserutgifter	48 546	53 968	55 984	63 663	58 302
Andre tilskot	10 731	18 300	14 508	21 229	12 676
Tilskot i alt	333 401	376 099	385 724	432 091	459 678
Leigeinntekt, traktor og reiskap	18 496	23 676	30 284	25 351	32 920
Andre inntekter	5 270	9 654	3 450	7 162	6 890
Produksjonsinntekter i alt	1 322 259	1 382 535	1 418 460	1 475 692	1 623 654

Tabell 10d Kostnader per bruk

År	2008	2009	2010	2011	2012
Krattfôr	254 838	278 017	267 635	274 887	302 581
Anna førkostnader inkl. beiteleige	29 479	27 446	38 879	45 029	49 683
Såvarer	20 803	21 157	17 735	16 879	17 855
Handelsgjødsele og kalk	45 942	49 303	45 282	52 651	58 507
Plantevernmiddel	6 819	6 711	6 800	6 775	6 881
Konserveringsmiddel	4 606	6 300	4 901	4 439	4 872
Andre forbruksartiklar m.v.	65 480	69 394	97 231	91 318	102 876
Kjøp av dyr	60 610	81 979	68 926	60 659	80 344
Sum variable kostnader	488 577	540 308	547 388	552 632	623 599
Leigd arbeid	95 487	111 625	133 321	134 495	144 116
Drivstoff	25 671	24 582	28 668	28 395	31 743
Vedl.h. jord, vegar, grøfter og vassanl.	8 923	4 767	5 636	6 760	10 342
Vedl.h. driftsbygningar	33 733	33 963	37 613	32 464	38 232
Vedl.h. traktor og maskinar	50 099	49 290	49 670	49 882	49 762
Avskr. jord, vegar, grøfter og vassanl.	2 517	2 937	2 739	2 423	2 456
Avskr. driftsbygningar	65 178	68 054	70 335	72 911	72 299
Avskr. traktor og maskinar	44 185	51 002	53 519	53 632	57 393
Maskinleige	41 429	40 378	46 731	62 259	56 261
Leige av dyr	17 850	11 337	6 063	3 916	4 717
Leige av bygningar	4 058	3 718	4 095	2 359	1 592
Leige av kvote	2 963	3 274	3 179	3 873	4 537
Andre faste kostnader	115 808	122 788	136 897	145 001	138 509
Sum faste kostnader	507 900	527 715	578 465	598 367	611 959
Kostnader i alt	996 477	1 068 023	1 125 853	1 151 006	1 235 558
Netto mek.kostnader pr FEm totalavl.	1,94	1,73	1,91	2,02	1,87
Netto mekaniseringskostnader pr daa	597	549	562	596	564

Tabell 10e Områdetal, Andre bygder, alle bruk, resultatregning

År	2008	2009	2010	2011	2012
Resultatregning i jordbruket					
Driftsoverskot	325 782	314 512	292 607	324 686	388 096
- Renter av jordbruksaktiva ¹⁾	130 649	71 411	76 317	78 361	79 304
Familiens arbeidsforteneste	195 133	243 102	216 290	246 324	308 792
Familiens arbeidsforteneste pr årsverk	145 833	182 281	170 531	187 007	240 765
Lønsevne	290 620	364 726	349 612	380 819	452 909
Lønsevne pr. time	91,94	111,63	111,04	118,70	141,48
Vederl. til arb. og egenkap. pr årsverk	209 803	218 030	221 436	236 212	278 457
Vederl. til fam. arb.og egenkap. pr årsv.	197 262	197 883	192 830	209 722	264 336
Rekneskapssamandrag					
Driftsoverskot, jordbruk	325 782	314 512	292 607	324 686	388 096
Driftsoverskot, skogbruk	16 989	14 942	8 518	7 030	11 694
Driftsoverskot, tilleggsnæringar	88 003	69 004	127 174	82 892	90 513
Driftsoverskot, andre næringar	36 957	31 937	40 601	48 098	44 489
Løsinntekt	252 694	248 228	271 438	244 306	249 657
Pensjonar og sjukepengar	32 754	32 466	46 791	57 397	44 312
Gevinst/utbytte verdipapir	2 599	1 661	5 046	4 318	18 391
Familiens arbeid på nyanlegg	13 785	11 821	5 983	5 379	3 477
Renteinntekter	13 397	9 571	6 145	10 428	7 561
- Renteutgifter	107 271	87 117	86 706	87 287	89 296
- Kårutgifter	2 864	2 651	2 699	2 733	2 532
Nettoinntekt	672 825	644 374	714 898	694 513	766 362
Privatforbruk ekskl. skatt	454 324	455 662	470 445	463 769	512 477
Betalte skattar	143 902	153 660	166 498	162 223	180 348

Tabell 10f Områdetal, Andre bygder, alle bruk, balanse og arbeidskapital

År	2008	2009	2010	2011	2012
Kontantar og bankinnskot	262 037	326 812	370 711	366 351	403 712
Andre krav	230 593	235 228	402 702	285 875	242 723
Omløpsmidlar, jordbruk	153 171	165 535	169 988	177 881	181 787
Omløpsmidlar, skogbruk	861	430	3 018	3 527	2 222
Omløpsmidlar, tilleggsnæringar	20 356	28 730	32 597	25 530	24 049
Omløpsmidlar, andre næringar	105 681	125 103	152 500	178 766	200 080
Omløpsmidlar i alt	772 700	881 838	1 131 516	1 037 930	1 054 573
Anleggsmidlar, jordbruk	2 122 063	2 301 148	2 409 815	2 479 385	2 490 216
Anleggsmidlar, skogbruk	148 190	151 716	173 337	182 268	185 096
Anleggsmidlar, tilleggsnæringar	223 175	238 206	295 028	304 829	312 667
Anleggsmidlar, andre næringar	27 556	32 597	47 768	49 928	61 945
Privat, hovudbygningar	573 535	569 516	604 551	651 856	690 885
Privat, anna	148 326	189 046	221 826	208 341	209 191
Anleggsmidlar i alt	3 242 845	3 482 229	3 752 325	3 876 607	3 949 999
Eigedeler i alt	4 015 545	4 364 067	4 883 841	4 914 537	5 004 572
Eigedeler i jordbruket	2 275 234	2 466 684	2 579 803	2 657 266	2 672 003
Kortsiktig gjeld	401 300	400 334	477 347	391 731	436 903
Langsiktig gjeld	1 722 951	1 927 555	2 159 017	2 112 179	2 084 932
Gjeld i alt	2 124 251	2 327 889	2 636 364	2 503 911	2 521 835
Endring i året, kroner	123 417	177 599	193 700	- 14 319	- 16 645
Eigenkapital	1 891 294	2 036 178	2 247 477	2 410 627	2 482 737
Eigenkapitalprosent	47	47	46	49	50
Endring i året (sparing)	150 872	105 114	104 272	135 443	133 720
Arbeidskapital	371 399	481 503	654 169	646 199	617 670
Endring i året	-3 976	41 691	82 445	51 149	56 006
1) Kalkulasjonsrente	6,0 %	3,0 %	3,0 %	3,0 %	3,0 %

Tabell 11a Områdetal, Andre bygder, storleiksgruppe 3 (100–200 daa)
Produksjonstekniske data og oppnådde priser

År	2008	2009	2010	2011	2012
Tal bruk	27	28	27	23	21
Alder på brukar	49	49	49	50	52
Arealfordeling og avling					
Korn, daa	0,0	4,3	7,1	9,2	6,6
Grovfôr, daa	147,9	138,8	137,1	131,3	144,0
Anna areal, daa	11,3	17,1	13,4	14,3	13,3
Jordbruksareal, daa	159,2	160,2	157,6	154,8	163,9
- herav leigd areal, daa	64,4	68,8	62,6	60,1	76,0
Korn, FEm pr daa	0	360	285	280	249
Grovfôr, FEm pr daa	333	311	301	279	264
Jordbruksareal, FEm pr daa	332	301	293	272	259
Husdyrproduksjon					
Tal årskyr	6,8	6,5	5,8	4,7	5,2
Kumjøl, liter omsett	41 738	39 338	34 832	27 988	29 197
Mjølkevote	48 794	44 804	39 898	32 109	34 933
Produsert mjøl pr årsku, kg	7 031	6 875	6 522	6 721	6 071
Storfekjø, kg omsett	961	1 050	1 252	1 009	1 041
Tal avlsgriser	3,6	5,3	3,3	3,8	4,3
Salbare smågriser	166	197	100	99	136
Svinekjøt slaktegris, kg omsett	3 363	2973	3324	4250	2107
Tal vinterføra sauer (vfs)	27	23	22	26	26
Kg kjøt pr vfs	22	24	23	21	22
Ull, kg omsett pr vfs	4,7	3,9	4,2	3,9	4,0
Arbeidsforbruk, timar					
Brukar	1 798	1 686	1 501	1 475	1 576
Ektefelle	363	270	346	344	320
Barn under 17 år	14	16	10	3	1
Sum familie	2 174	1 972	1 857	1 822	1 897
Leigd arbeid	578	696	384	353	341
Sum timar i jordbruket	2 752	2 668	2 241	2 175	2 238
Sum timar i skogbruket	61	76	73	67	44
Sum timar tillegsnæring	230	210	261	256	135
Familiens arbeid på nyanlegg	44	114	21	13	0
Familiens arbeid i anna verksemd i alt	1 460	1 536	1 686	1 254	1 230
Oppnådde prisar					
Bygg, kr pr kg	0,00		1,66	1,99	2,07
Havre, kr pr kg	0,00	1,81	1,78		0,00
Kumjøl, kr pr l	4,00	3,98	4,36	4,46	4,82
Kukjø, kr pr kg	32,19	34,81	35,48	38,20	38,17
Anna storfekjø, kr pr kg	35,19	36,62	39,24	43,46	44,53
Smågris for sal, kr pr stk.	947	758	818	909,00	869,87
Svinekjøt slaktegris, kr pr kg	23,68	23,23	23,46	24,68	27,98
Sau- og lammekjø, kr pr kg	39,60	36,65	40,06	38,22	41,25
Ull, kr pr kg	33,67	30,91	29,61	30,17	27,56

Tabell 11b Områdetal, Andre bygder, storleiksgruppe 3 (100–200 daa), nettoinvesteringar

År	2008	2009	2010	2011	2012
Jord, grøfter og vassanlegg	11 587	13 808	8 053	78	-149
Driftsbygningar	-10 600	142 189	-19 507	76 905	-32 073
Maskinar og reiskap	11 326	-13 463	-26 716	23 567	23 211
Mjølkevote (ku og geit)	728	1 090	1 400	261	4 096
Sum nettoinvesteringar	13 042	143 625	-36 770	100 811	-4 916

1) Inkl. nytta halmavling

Tabell 11c Områdetal, Andre bygder, storleiksgruppe 3 (100–200 daa), produksjonsinntekt per bruk

År	2008	2009	2010	2011	2012
Korn	0	3 816	3 671	4 756	3 193
Andre planteprodukt	107 828	176 835	120 882	138 107	157 371
Planteprodukt i alt	107 828	180 651	124 554	142 863	160 564
Storfe, mjølk	166 854	156 651	151 712	124 928	140 732
Storfe, livdyr	21 116	18 708	17 337	11 435	16 358
Kuslakt	21 930	34 494	29 165	24 007	23 808
Anna storfeslakt	15 402	12 958	16 625	20 679	18 314
Smågris	117 584	118 156	48 336	47 959	93 871
Slaktegris	78 045	70 372	78 024	102 024	61 082
Avlsgris	7 312	15 767	9 165	4 897	10 104
Sauer, livdyr og slakt	28 838	20 205	21 948	22 254	26 909
Ull	4 257	2 694	2 693	3 105	2 907
Andre inntekter, husdyrhold	110 221	103 732	62 442	49 334	120 773
Husdyrprodukt i alt	571 557	553 736	437 446	410 621	514 858
Kulturlandskapstilskot	30 553	30 348	28 512	28 530	27 920
Arealtilskot, grovfôr	24 499	26 397	24 705	24 141	27 065
Arealtilskot, korn	0	1 941	1 616	2 145	2 144
Produksjonstillegg, husdyr	57 293	56 322	56 426	53 870	62 169
Bøtnfrådrag	-4 000	-3 000	-3 037	-3 000	-3 000
Driftstillegg mjølk/Driftstilsk. kjøtfeprod.	37 964	37 198	40 479	37 640	48 964
Distriktsilskot storfe	14 510	15 541	15 829	12 725	13 304
Distriktsilskot sau	2 196	1 736	1 455	2 048	2 119
Grunntilskot sau	2 596	2 046	1 892	2 040	2 578
Beitetilskot	8 824	10 164	14 456	16 533	17 379
Regionale miljøtilskot	4 855	3 904	5 415	4 411	6 058
Refunderte avløysarutgifter	37 613	35 699	33 938	36 676	37 914
Andre tilskot	5 235	18 022	9 991	15 962	8 656
Tilskot i alt	222 137	236 317	231 676	233 722	253 270
Leigeinntekt, traktor og reiskap	15 792	20 087	22 289	16 405	13 239
Andre inntekter	6 081	18 252	4 096	1 958	7 971
Produksjonsinntekter i alt	923 395	1 009 043	820 062	805 568	949 901

Tabell 11d Kostnader pr bruk

År	2008	2009	2010	2011	2012
Kraftfôr	204 137	213 286	162 375	166 089	180 705
Anna førkostnader inkl. beiteleige	15 230	15 804	22 011	19 525	16 659
Såvarer	13 689	23 316	10 596	11 611	13 865
Handelsgjødsele og kalk	32 064	30 575	27 497	30 310	33 052
Plantevernemiddel	4 574	7 745	3 418	2 946	4 462
Konserveringsmiddel	3 906	2 997	3 237	2 940	2 510
Andre forbruksartiklar m.v.	43 311	44 348	44 113	43 584	51 753
Kjøp av dyr	35 516	58 041	33 500	29 475	42 006
Sum variable kostnader	352 427	396 112	306 747	306 479	345 012
Leigd arbeid	69 291	82 471	59 139	62 723	341
Drivstoff	20 275	14 337	17 797	17 897	16 766
Vedl.h. jord, vegar, grøtter og vassanl.	8 774	3 618	3 010	3 628	7 302
Vedl.h. driftsbygningar	22 565	20 427	28 352	19 422	24 795
Vedl.h. traktor og maskinar	34 149	32 807	33 874	31 579	32 324
Avskr. jord, vegar, grøtter og vassanl.	1 919	2 004	3 145	2 567	2 544
Avskr. driftsbygningar	42 938	50 184	35 787	41 296	41 668
Avskr. traktor og maskinar	32 344	40 058	38 954	41 597	42 126
Maskinleige	29 765	30 355	37 074	29 823	31 306
Leige av dyr	23 116	10 900	13 378	14 301	19 195
Leige av kvote		1 768	741	1 054	1 143
Andre faste kostnader	98 085	101 823	82 597	90 260	98 391
Sum faste kostnader	383 220	390 751	353 848	356 146	379 065
Kostnader i alt	735 647	786 863	660 595	662 625	724 077
Netto mek.kostnader pr FEm totalavl.	2,31	2,19	2,48	2,70	2,81
Netto mekaniseringskostnader pr daa	728	660	726	736	726

Tabell 11e Områdetal, Andre bygder, storleiksgruppe 3 (100–200 daa), resultatregning

År	2008	2009	2010	2011	2012
Resultatregning i jordbruket					
Driftsoverskot	187 748	222 180	159 466	142 942	225 825
- Renter av jordbruksaktiva ¹⁾	79 640	43 747	38 511	40 228	41 105
Familiens arbeidsforteneste	108 108	178 433	120 955	102 714	184 720
Familiens arbeidsforteneste pr årsverk	89 106	158 745	117 424	102 916	178 225
Lønsevne	177 398	260 905	180 094	165 437	246 225
Lønsevne pr. time	64,45	97,79	80,37	76	110
Vederl. til arb. og egenkap. pr årsverk	143 169	186 235	156 764	151 580	212 994
Vederl. til fam. arb.og egenkap. pr årsv.	118 935	166 219	127 425	116 186	189 883
Rekneskapsamandrag					
Driftsoverskot, jordbruk	187 748	222 180	159 466	142 942	225 825
Driftsoverskot, skogbruk	14 724	1 129	17 655	22 446	9 185
Driftsoverskot, tilleggsnæringar	51 654	51 139	88 321	85 709	82 488
Driftsoverskot, andre næringar	54 926	55 104	79 450	66 786	35 337
Løsinntekt	283 807	281 423	341 302	255 597	273 358
Pensjonar og sjukepengar	32 105	25 520	41 431	71 952	76 343
Gevinst/utbytte verdipapir	5 049	2 242	2 105	3 195	2 148
Familiens arbeid på nyanlegg	7 050	18 781	3 415	2 128	0
Renteinntekter	12 001	7 981	5 669	9 435	9 412
- Renteutgifter	87 471	71 665	62 204	61 867	67 617
- Kårutgifter	3 197	2 397	2 500	2 152	643
Nettoinntekt	558 396	591 436	674 111	596 171	645 836
Privatforbruk ekskl. skatt	488 364	466 389	501 675	471 582	496 725
Betalte skattar	133 688	154 792	179 896	163 125	177 021

Tabell 11f Områdetal, Andre bygder, storleiksgruppe 3 (100–200 daa), balanse og arbeidskapital

År	2008	2009	2010	2011	2012
Kontantar og bankinnskot	197 202	328 718	414 208	399 486	412 729
Andre krav	168 305	151 332	158 293	199 153	156 878
Omløpsmidlar, jordbruk	91 889	88 960	81 762	79 795	75 333
Omløpsmidlar, skogbruk	1 519	843	5 569	5 896	1 600
Omløpsmidlar, tilleggsnæringar	7 826	1 705	28 981	26 337	24 795
Omløpsmidlar, andre næringar	105 716	80 494	59 215	144 212	183 590
Omløpsmidlar i alt	572 456	652 051	748 029	854 879	854 926
Anleggsmidlar, jordbruk	1 237 287	1 450 272	1 190 734	1 311 774	1 287 391
Anleggsmidlar, skogbruk	122 751	155 650	213 200	250 126	232 846
Anleggsmidlar, tilleggsnæringar	170 378	169 840	143 741	141 814	178 464
Anleggsmidlar, andre næringar	50 410	46 928	47 879	23 486	5 454
Privat, hovudbygningar	520 354	543 293	481 122	513 907	506 476
Privat, anna	145 859	152 868	183 201	155 763	169 641
Anleggsmidlar i alt	2 247 039	2 518 852	2 259 876	2 396 870	2 380 273
Eigedeler i alt	2 819 496	3 170 903	3 007 905	3 251 749	3 235 199
Eigedeler i jordbruket	1 329 176	1 539 232	1 272 497	1 391 569	1 362 725
Kortsiktig gjeld	336 209	345 987	325 384	281 962	334 756
Langsiktig gjeld	1 260 113	1 424 567	1 295 161	1 455 479	1 364 237
Gjeld i alt	1 596 322	1 770 554	1 620 546	1 737 441	1 698 993
Endring i året, kroner	78 945	226 461	98 765	29 212	- 107 429
Eigenkapital	1 223 173	1 400 350	1 387 360	1 514 308	1 536 207
Eigenkapitalprosent	43	44	46	47	47
Endring i året (sparing)	20 563	4 369	28 257	112 110	132 532
Arbeidskapital	236 247	306 064	422 645	572 917	520 170
Endring i året	-42 192	7 116	42 324	133 198	- 48 653
1) Kalkulasjonsrente	6,0 %	3,0 %	3,0 %	3,0 %	3,0 %

Tabell 12a Områdetal, Andre bygder, storleiksgruppe 4 (200–300 daa)

Produksjonstekniske data og oppnådde priser

År	2008	2009	2010	2011	2012
Tal bruk	20	18	15	14	16
Alder på brukar	45	47	48	45	46
Arealfordeling og avling					
Korn, daa	4,7				3,4
Grovfôr, daa	238,5	236,4	247,1	236,1	236,9
Anna areal, daa	6,2	6,9	1,0	0,9	0,1
Jordbruksareal, daa	249,3	243,3	248,1	236,9	240,4
- herav leigd areal, daa	93,6	106,5	109,0	111,1	106,1
Korn, FEm pr daa ¹⁾	152				159
Grovfôr, FEm pr daa	353	356	330	332	336
Jordbruksareal, FEm pr daa	350	353	329	331	334
Husdyrproduksjon					
Tal årskyr	15,2	14,6	12,5	10,0	10,7
Kumjølk, liter omsett	93 565	89 370	77 063	61 600	64 228
Mjølkevote	94 162	90 677	75 938	64 499	71 743
Produsert mjølk pr årsku, kg	6 848	6 777	6 782	7 156	6 716
Storfekjøtt, kg omsett	4 465	4 320	4 161	3 082	2 674
Salbare smågriser	42	187	292	270	276
Svinekjøtt slaktegris, kg omsett	601	3 790	4 794	4 576	4 230
Tal vinterfôra sauer (vfs)	23	23	33	34	29
Kg kjøtt pr vfs	27	39	20	23	21
Ull, kg omsett pr vfs	5,4	5,9	4,6	5,1	5,6
Arbeidsforbruk, timar					
Brukar	1 991	1 800	1 816	1 787	1 579
Ektefelle	416	640	539	429	391
Barn under 17 år	50	31	23	32	31
Sum familie	2 457	2 470	2 377	2 248	2 000
Leigd arbeid	538	810	712	503	591
Sum timar i jordbruket	2 994	3 280	3 089	2 751	2 591
Sum timar i skogbruket	35	35	61	73	46
Sum timar tilleggsnæring	175	293	431	382	328
Familiens arbeid på nyanlegg	15	38	66	71	9
Familiens arbeid i anna verksemd i alt	1 348	1 071	1 118	1 614	1 591
Oppnådde prisar					
Bygg, kr pr kg	1,81				1,85
Havre, kr pr kg	1,81				
Kumjølk, kr pr l	4,03	4,19	4,41	4,44	4,79
Kukjøtt, kr pr kg	34,23	36,70	36,83	37,18	39,83
Anna storfekjøtt, kr pr kg	40,43	41,32	43,27	45,12	45,18
Smågris for sal, kr pr stk.	894	827	938	984	916
Svinekjøtt slaktegris, kr pr kg	20,63	25,58	24,94	27,78	28,87
Sau- og lammekjøtt, kr pr kg	39,06	38,20	40,59	40,30	44,25
Ull, kr pr kg	30,52	24,72	24,21	24,75	20,89

Tabell 12b Områdetal, Andre bygder, storleiksgruppe 4 (200–300 daa), nettoinvesteringar

År	2008	2009	2010	2011	2012
Jord, grøfter og vassanlegg	2 730	7 722	105 439	14 921	3 860
Driftsbygningar	-13 117	11 116	26 045	-37 365	-18 029
Maskinar og reiskap	45 951	32 326	25 889	-34 433	1 071
Mjølkevote (ku og geit)	16 258	3 559	13 337	4 065	7 395
Sum nettoinvesteringar	51 822	54 723	170 709	-52 813	-5 703

1) Inkl. nytta halmavling

Tabell 12c Områdetal, Andre bygder, storleiksgruppe 4 (200–300 daa), produksjonsinntekt per bruk

Ar	2008	2009	2010	2011	2012
Korn	1 325				495,625
Andre planteprodukt	67 663	64 424	15 744	19 152	16 390
Planteprodukt i alt	68 988	64 424	15 744	19 152	16 886
Storfe, mjølk	377 218	374 289	339 995	273 794	307 906
Storfe, livdyr	22 008	25 082	44 414	26 159	34 486
Kuslakt	59 370	74 621	53 752	51 080	57 246
Anna storfeslakt	135 758	111 047	91 757	93 740	73 788
Smågris	37 020	110 224	210 243	230 925	191 071
Slaktegris	4 722	94 997	124 806	114 737	127 961
Avlsgris	13	8 254	25 122	28 560	23 975
Sauer, livdyr og slakt	27 306	34 067	28 747	31 636	28 383
Ull	3 749	3 311	3 652	4 279	3 418
Andre inntekter, husdyrhald	50	0	4 500	2 984	-84
Husdyrprodukt i alt	667 215	835 892	926 989	857 895	848 150
Kulturlandskapstilskot	43 065	42 077	39 440	36 889	40 744
Arealtilskot, grovfôr	36 308	37 606	37 366	38 735	46 518
Arealtilskot, korn	939	1 276			769
Produksjonstillegg, husdyr	83 712	95 316	103 964	104 162	108 967
Botnfrådrag	-4 200	-3 333	-3 400	-3 571	-3 188
Driftstillegg mjølk/Driftstilsk. kjøttprod.	48 763	56 572	59 645	73 429	88 410
Distriktsilskot storfe	41 460	45 134	37 223	30 321	29 332
Distriktsilskot sau	2 479	3 436	3 189	3 465	2 732
Grunntilskot sau	2 218	2 934	2 720	3 063	2 321
Beiteilskot	13 404	19 868	26 724	28 956	29 560
Regionale miljøtilskot	5 728	11 949	9 010	11 099	8 017
Refunderte avløyserutgifter	50 447	57 939	62 134	70 866	59 411
Andre tilskot	5 848	8 954	8 966	8 271	14 191
Tilskot i alt	330 170	379 728	386 980	405 685	427 784
Leigeinntekt, traktor og reiskap	9 557	24 963	44 943	38 713	36 319
Andre inntekter	6 101	3 532	6 618	5 305	12 632
Produksjonsinntekter i alt	1 082 031	1 308 540	1 381 274	1 326 750	1 341 771

Tabell 12d Kostnader pr bruk

Ar	2008	2009	2010	2011	2012
Kraftfôr	181 374	259 720	322 258	320 624	299 277
Anna førkostnader inkl. beiteleige	31 252	21 356	39 516	23 171	33 550
Såvarer	5 201	7 418	2 976	3 611	3 833
Handelsgjødsele og kalk	39 354	34 891	28 418	34 883	39 510
Plantevernmiddel	3 400	5 989	2 608	2 031	1 774
Konserveringsmiddel	7 295	8 090	7 002	4 159	4 870
Andre forbruksartiklar m.v.	45 550	69 734	66 766	54 504	63 827
Kjøp av dyr	23 806	40 609	42 773	30 693	40 372
Sum variable kostnader	337 231	447 808	512 316	473 677	487 012
Leigd arbeid	72 987	107 196	121 558	100 513	109 293
Drivstoff	26 672	24 183	27 570	21 774	31 506
Vedl.h. jord, vegar, grøfter og vassanl.	8 052	- 282	3 464	6 710	9 633
Vedl.h. driftsbygningar	26 879	27 556	29 334	28 839	29 844
Vedl.h. traktor og maskinar	57 880	52 182	50 189	41 479	41 557
Avskr. jord, vegar, grøfter og vassanl.	3 386	3 108	2 839	1 534	1 090
Avskr. driftsbygningar	58 620	59 699	69 529	70 679	65 334
Avskr. traktor og maskinar	49 716	49 880	62 448	54 300	57 341
Maskinleige	27 585	29 227	32 438	36 668	36 163
Leige av dyr	16 911	24 253	267		
Leige av bygningar	150	3 367	842	114	
Leige av kvote		1 704			
Andre faste kostnader	103 981	128 850	126 467	130 249	113 998
Sum faste kostnader	452 820	510 922	526 944	492 858	495 759
Kostnader i alt	790 051	958 730	1 039 260	966 535	982 771
Netto mek.kostnader pr FEm totalavl.	2,02	1,66	1,75	1,65	1,79
Netto mekaniseringskostnader pr daa	707	586	576	544	596

Tabell 12e Områdetal, Andre bygder, storleiksgruppe 4 (200–300 daa), resultatregning

År	2008	2009	2010	2011	2012
Resultatregning i jordbruket					
Driftsoverskot	291 980	349 810	342 015	360 215	359 000
- Renter av jordbruksaktiva	127 544	70 120	81 648	75 587	71 524
Familiens arbeidsforteneste	164 436	279 690	260 367	284 628	287 476
Familiens arbeidsforteneste pr årsverk	118 265	195 371	195 987	228 926	259 917
Lønsevne	237 423	386 886	381 925	385 142	396 769
Lønsevne pr. time	79,30	117,97	123,64	140	153
Vederl. til arb. og egenkap. pr årsverk	188 687	230 558	252 251	280 245	307 615
Vederl. til fam. arb. og egenkap. pr årsv.	167 733	211 394	226 396	255 224	291 719
Rekneskapssamandrag					
Driftsoverskot, jordbruk	291 980	349 810	342 015	360 215	359 000
Driftsoverskot, skogbruk	31 351	6 929	13 368	- 20 048	28 018
Driftsoverskot, tilleggsnæringar	71 495	53 914	116 954	76 784	69 822
Driftsoverskot, andre næringar	20 090	21 477	3 252	29 992	56 592
Lønsinntekt	248 895	230 237	239 870	347 438	350 544
Pensjonar og sjukepengar	7 053	30 725	11 872	17 428	33 703
Gevinst/utbyte verdipapir	8 412	183	3 335	10 174	21 564
Familiens arbeid på nyanlegg	2 398	6 235	11 108	12 020	1 644
Renteinntekter	12 381	11 523	5 675	7 164	6 311
- Renteutgifter	89 988	79 189	74 254	78 114	70 834
- Kårutgifter	5 982	4 782	4 963	4 243	3 713
Nettoinntekt	598 105	627 063	668 230	758 811	852 650
Privatforbruk ekskl. skatt	471 325	407 055	339 598	399 895	495 904
Betalte skattar	118 212	129 922	162 893	170 160	206 124

Tabell 12f Områdetal, Andre bygder, storleiksgruppe 4 (200–300 daa), balanse og arbeidskapital

År	2008	2009	2010	2011	2012
Kontantar og bankinnskott	239 954	284 998	245 628	339 910	405 334
Andre krav	160 683	228 487	496 036	310 567	298 943
Omløpsmidlar, jordbruk	135 696	163 070	180 829	165 118	163 538
Omløpsmidlar, skogbruk	888	106		379	2 669
Omløpsmidlar, tilleggsnæringar	368	1 208	3 333	20 589	14 075
Omløpsmidlar, andre næringar	17 420	241 925	355 806	195 008	207 367
Omløpsmidlar i alt	555 008	919 794	1 281 632	1 031 571	1 091 925
Anleggsmidlar, jordbruk	2 028 933	2 215 566	2 613 362	2 332 013	2 228 755
Anleggsmidlar, skogbruk	132 937	102 000	83 997	123 638	131 369
Anleggsmidlar, tilleggsnæringar	42 037	193 771	290 069	367 668	430 375
Anleggsmidlar, andre næringar	9 851	12 478	51 912	133 507	221 543
Privat, hovudbygningar	630 041	696 429	845 915	850 838	748 449
Privat, anna	129 467	116 515	149 458	163 087	131 822
Anleggsmidlar i alt	2 973 266	3 336 759	4 033 714	3 970 750	3 892 312
Eigedeler i alt	3 528 274	4 256 553	5 315 346	5 002 321	4 984 238
Eigedeler i jordbruket	2 164 629	2 378 636	2 793 191	2 497 131	2 392 292
Kortsiktig gjeld	288 927	364 969	389 873	299 650	269 132
Langsiktig gjeld	1 414 101	1 790 052	1 768 007	1 620 143	1 652 489
Gjeld i alt	1 703 027	2 155 021	2 157 880	1 919 793	1 921 621
Endring i året, kroner	72 471	10 042	- 9 692	110 008	- 19 128
Eigenkapital	1 825 247	2 101 531	3 157 465	3 082 528	3 062 617
Eigenkapitalprosent	52	49	59	62	61
Endring i året (sparing)	40 645	183 202	187 165	218 355	208 919
Arbeidskapital	266 081	554 824	891 759	731 921	822 794
Endring i året	-24 639	- 78 218	82 731	148 459	187 143
<small>1) Kalkulasjonsrente</small>	<small>6,0 %</small>	<small>3,0 %</small>	<small>3,0 %</small>	<small>3,0 %</small>	<small>3,0 %</small>

Tabell 13a Områdetal, Andre bygder, storleiksgruppe 5 (300–400 daa)

Produksjonstekniske data og oppnådde priser

År	2008	2009	2010	2011	2012
Tal bruk	18	23	19	25	26
Alder på brukar	46	45	47	47	47
Arealfordeling og avling					
Korn, daa					8,4
Grovfôr, daa	378,3	373,4	368,0	370,5	352,2
Anna areal, daa	0,2	0,0			13,0
Jordbruksareal, daa	378,5	373,4	368,0	370,8	373,6
- herav leigd areal, daa	187,8	197,2	196,7	199,1	203,7
Korn, FEm pr daa	0	0			457,2
Grovfôr, FEm pr daa	301	329	303	312	306
Jordbruksareal, FEm pr daa	301	329	303	312	315
Husdyrproduksjon					
Tal årskyr	18,7	18,4	15,9	14,3	16,7
Kumjolk, liter omsett	109 512	115 681	102 604	87 264	109 937
Mjølkekvote	117 957	118 695	108 133	89 809	122 469
Produsert mjolk pr årsku, kg	6 553	6 964	7 087	6 867	7 254
Storfekjøtt, kg omsett	4 916	5 869	5 059	5 041	4 481
Tal avlsgriser	2,4	2,4	3,4	2,2	2,3
Salbare smågriser	35	46,0	71,0	55,0	42,7
Svinekjøtt slaktegris, kg omsett	3 741	2 763	3 600	2 828	4 944
Tal vinterföra sauer (vfs)	91	91	88	74	71
Kg kjøtt pr vfs	29	30	28	27	23
Ull, kg omsett pr vfs	5,5	4,6	3,7	3,7	3,7
Arbeidsforbruk, timar					
Brukar	2 134	2 158	1 839	2 052	2 181
Ektefelle	274	312	291	353	405
Barn under 17 år	2	3		43	20
Sum familie	2 409	2 474	2 130	2 448	2 606
Leigd arbeid	737	733	867	680	786
Sum timar i jordbruket	3 146	3 206	2 997	3 128	3 391
Sum timar i skogbruket	48	24	34	48	46
Sum timar tilleggsnæring	383	239	265	291	195
Familiens arbeid på nyanlegg	164	72	31	46	60
Familiens arbeid i anna verksemd i alt	1 107	1 077	1 254	1 064	1 159
Oppnådde prisar					
Bygg, kr pr kg	0,00	0,00			2,0246361
Havre, kr pr kg	0,00	0,00			1,7905414
Kumjolk, kr pr l	4,11	4,08	4,38	4,53	4,87
Kukjøtt, kr pr kg	34,11	36,02	35,51	38,37	39,38
Anna storfekjøtt, kr pr kg	40,45	42,34	42,91	44,60	46,87
Smågris for sal, kr pr stk.	773	781	827	902	866
Svinekjøtt slaktegris, kr pr kg	23,04	23,27	23,53	24,53	24,25
Sau- og lammekjøtt, kr pr kg	40,65	38,89	41,03	42,85	43,33
Ull, kr pr kg	31,80	30,45	29,96	31,30	30,82

Tabell 13b Områdetal, Andre bygder, storleiksgruppe 5 (300–400 daa), nettoinvesteringar

År	2008	2009	2010	2011	2012
Jord, grøfter og vassanlegg	2 507	2 174	11 847	10 178	24 906
Driftsbygningar	232 644	70 402	41 484	32 396	-818
Maskinar og reiskap	9 473	54 173	53 272	21 499	69 778
Mjølkekvote (ku og geit)	51 288	36 036	11 612	3 484	31 948
Sum nettoinvesteringar	295 911	162 759	118 214	67 557	125 814

Tabell 13c Områdetal, Andre bygder, storleiksgruppe 5 (300–400 daa), produksjonsinntekt per bruk

Ar	2008	2009	2010	2011	2012
Korn	0				7914
Andre planteprodukt	15 392	19 429	13 035	15 597	136 171
Planteprodukt i alt	15 392	19 429	13 035	15 597	144 085
Storfe, mjølk	450 460	472 443	449 811	394 876	534 911
Storfe, livdyr	15 670	15 543	43 190	30 266	38 815
Kuslakt	73 944	95 573	74 024	74 066	93 302
Anna storfeslakt	151 830	164 301	151 711	148 127	133 386
Smågris	-1 239	14 123	15 201	25 386	6 605
Slaktegris	93 473	62 845	96 271	69 976	123 585
Avlsgris	1 715	4 347	7 360	7 382	4 905
Sauer, livdyr og slakt	127 401	112 254	109 105	92 570	81 268
Ull	15 970	12 391	9 854	8 593	8 042
Andre inntekter, husdyrhald	11	678	7	137	2 259
Husdyrprodukt i alt	929 234	954 496	956 534	851 379	1 027 079
Kulturlandskaps tilskot	67 089	63 101	61 192	56 968	61 448
Arealtilskot, grovfôr	44 195	45 261	44 538	48 665	54 871
Arealtilskot, korn					2365
Produksjonstillegg, husdyr	126 852	143 510	146 316	138 293	140 116
Botnfrådrag	-5 111	-3 652	-3 474	-3 360	-3 231
Driftstillegg mjølk/Driftstilsk. kjøtteprod.	51 511	51 001	59 147	67 597	81 031
Distrikts tilskot storfe	39 352	51 053	44 715	38 071	43 279
Distrikts tilskot sau	11 453	11 722	10 397	7 403	7 483
Grunntilskot sau	10 243	10 511	9 787	7 315	6 454
Beite tilskot	29 034	30 907	36 432	44 244	42 648
Regionale miljøtilskot	9 706	7 697	5 480	6 944	7 375
Refunderte avløyserutgifter	69 275	74 894	88 360	63 740	68 420
Andre tilskot	14 049	13 407	13 352	12 989	20 952
Tilskot i alt	467 647	499 412	516 242	488 869	533 211
Leigeinntekt, traktor og reiskap	11 761	11 240	18 958	11 327	15 232
Andre inntekter	4 506	2 042	2 831	11 320	7 512
Produksjonsinntekter i alt	1 428 540	1 485 618	1 507 601	1 378 491	1 727 118

Tabell 13d Kostnader pr bruk

Ar	2008	2009	2010	2011	2012
Kraftfôr	265 041	302 898	314 191	275 479	319 696
Anna førkostnader inkl. beiteleige	57 278	48 344	53 448	47 536	38 524
Såvarer	5 917	6 358	5 878	6 205	23 306
Handelsgjødsel og kalk	56 566	67 108	61 592	54 563	74 293
Plantevernmiddel	1 294	2 024	2 274	1 124	8 495
Konserveringsmiddel	6 652	8 744	8 924	7 663	7 545
Andre forbruksartiklar m.v.	67 171	80 923	76 579	77 907	109 073
Kjøp av dyr	49 792	79 091	65 076	46 554	85 437
Sum variable kostnader	509 711	595 489	587 962	517 030	666 370
Leigd arbeid	120 342	96 899	130 994	92 318	107 837
Drivstoff	26 914	31 873	33 953	28 929	32 237
Vedl.h. jord, vegar, grøfter og vassanl.	5 618	8 565	6 644	7 629	9 011
Vedl.h. driftsbygningar	48 049	57 595	55 429	39 430	46 583
Vedl.h. traktor og maskinar	57 631	58 844	57 040	53 929	55 949
Avskr. jord, vegar, grøfter og vassanl.	3 445	4 373	2 616	2 983	2 357
Avskr. driftsbygningar	70 966	85 312	78 920	72 153	80 705
Avskr. traktor og maskinar	37 549	49 472	44 472	42 320	63 838
Maskinleige	53 412	55 067	65 328	62 431	59 849
Leige av dyr	3 372	7 181	6 307		
Leige av bygningar	7 728	2 913	9 171	5 782	2 115
Leige av kvote	9 236	7 227	8 183	6 242	9 288
Andre faste kostnader	106 931	114 582	127 174	121 105	142 394
Sum faste kostnader	551 193	579 904	626 233	535 253	612 165
Kostnader i alt	1 060 904	1 175 393	1 214 195	1 052 283	1 278 535
Netto mek.kostnader pr FEm totalavl.	1,59	1,58	1,73	1,61	1,81
Netto mekaniseringskostnader pr daa	477	520	524	503	570

Tabell 13e Områdetal, Andre bygder, storleiksgruppe 5 (300–400 daa), resultatregning

År	2008	2009	2010	2011	2012
Resultatregning i jordbruket					
Driftsoverskot	367 636	311 225	293 406	326 208	448 583
- Renter av jordbruksaktiva ¹⁾	158 785	93 828	86 574	78 192	89 418
Familiens arbeidsforteneste	208 851	217 397	206 831	248 016	359 165
Familiens arbeidsforteneste pr årsverk	153 685	152 663	169 372	176 828	242 828
Lønsevne	329 193	314 296	337 826	340 334	467 002
Lønsevne pr. time	104,65	98,03	112,71	108,80	137,70
Vederl. til arb. og egenkap. pr årsverk	244 536	195 299	225 008	216 380	272 137
Vederl. til fam. arb. og egenkap. pr årsv.	218 255	170 286	192 060	195 747	265 288
Rekneskapssamandrag					
Driftsoverskot, jordbruk	367 636	311 225	293 406	326 208	448 583
Driftsoverskot, skogbruk	10 579	38 069	- 2 089	8 064	5 115
Driftsoverskot, tilleggsnæringar	133 859	84 163	112 209	72 510	82 666
Driftsoverskot, andre næringar	19 709	28 061	52 506	77 206	69 340
Lønsinntekt	220 374	206 373	233 844	189 730	207 594
Pensjonar og sjukepengar	59 766	48 369	90 309	67 038	26 946
Gevinst/utbytte verdipapir	1 302	2 174	9 807	1 867	17 223
Familiens arbeid på nyanlegg	26 231	11 817	5 145	8 037	9 702
Renteinntekter	15 963	11 991	6 487	6 722	7 339
- Renteutgifter	130 546	116 410	108 824	92 899	95 863
- Kårutgifter	0	1 517	1 895	3 234	3 024
Nettoinntekt	724 872	624 315	690 906	661 250	775 620
Privatforbruk ekskl. skatt	464 510	440 765	530 797	433 193	521 699
Betalte skattar	130 772	134 765	149 568	128 420	184 138

Tabell 13f Områdetal, Andre bygder, storleiksgruppe 5 (300–400 daa), balanse og arbeidskapital

År	2008	2009	2010	2011	2012
Kontantar og bankinnskot	370 771	386 088	479 189	234 566	346 313
Andre krav	346 054	346 764	441 809	321 494	282 822
Omløpsmidlar, jordbruk	196 933	222 930	224 238	211 584	228 302
Omløpsmidlar, skogbruk	130	67	3 529	2 723	127
Omløpsmidlar, tilleggsnæringar	78 346	96 430	93 065	47 552	44 983
Omløpsmidlar, andre næringar	71 537	75 411	75 334	178 306	174 768
Omløpsmidlar i alt	1 063 771	1 127 591	1 317 165	996 225	1 077 315
Anleggsmidlar, jordbruk	2 628 223	3 004 583	2 738 690	2 439 720	2 834 375
Anleggsmidlar, skogbruk	249 212	213 075	181 736	167 040	102 437
Anleggsmidlar, tilleggsnæringar	484 776	436 823	398 534	342 355	231 877
Anleggsmidlar, andre næringar	15 931	30 299	36 876	32 354	33 828
Privat, hovudbygningar	528 632	483 085	556 991	611 850	776 929
Privat, anna	104 724	267 623	354 477	272 252	288 814
Anleggsmidlar i alt	4 011 497	4 435 487	4 267 303	3 865 571	4 268 260
Eigedeler i alt	5 075 268	5 563 078	5 584 468	4 861 796	5 345 575
Eigedeler i jordbruket	2 825 156	3 227 413	2 962 928	2 651 303	3 062 677
Kortsiktig gjeld	555 535	487 691	565 557	438 660	538 165
Langsiktig gjeld	2 153 853	2 650 845	2 573 442	2 205 791	2 224 632
Gjeld i alt	2 709 388	3 138 535	3 138 999	2 644 452	2 762 798
Endring i året, kroner	219 766	243 437	300 635	- 72 671	88 266
Eigenkapital	2 365 880	2 424 542	2 445 469	2 217 345	2 582 777
Eigenkapitalprosent	47	44	44	46	48
Endring i året (sparing)	204 026	150 331	13 028	95 332	116 636
Arbeidskapital	508 236	639 900	751 608	557 565	539 150
Endring i året	40 094	175 067	60 247	- 71 933	100 422
¹⁾ Kalkulasjonsrente	6,0 %	3,0 %	3,0 %	3,0 %	3,0 %

Tabell 14a Områdetal, Andre bygder, mjølk- og storfekjøttproduksjon
Produksjonstekniske data og oppnådde priser

År	2008	2009	2010	2011	2012
Tal bruk	35	33	29	28	30
Alder på brukar	48	47	49	50	49
Arealfordeling og avling					
Korn, daa					4,3
Grovfôr, daa	254,6	260,9	277,0	294,6	295,1
Anna areal, daa	0,4	0,5	0,6	0,4	0,4
Jordbruksareal, daa	255,0	261,4	277,6	295,1	299,8
- herav leigd areal, daa	114,5	128,2	140,8	159,3	171,5
Korn, FEm pr daa					266
Grovfôr, FEm pr daa	348	370	339	340	321
Jordbruksareal, FEm pr daa	348	368	339	340	320
Husdyrproduksjon					
Tal årskyr	19,5	19,4	18,7	18,6	20,0
Kumjølk, liter omsett	115 895	116 162	117 922	114 852	122 669
Mjølkekvote	123 112	120 556	129 710	123 465	139 940
Produsert mjølk pr årsku, kg	6 674	6 677	6 923	7 085	6 703
Storfekjøtt, kg omsett	4 809	5 525	6 247	5 751	5 248
Arbeidsforbruk, timar					
Brukar	2 164	2 111	2 052	2 177	2 000
Ektefelle	373	429	466	428	409
Barn under 17 år	29	10	3	12	7
Sum familie	2 566	2 550	2 522	2 617	2 415
Leigd arbeid	532	579	682	708	729
Sum timar i jordbruket	3 098	3 129	3 205	3 325	3 144
Sum timar i skogbruket	48	43	56	54	50
Sum timar tilleggsnæring	96	52	136	131	124
Familiens arbeid på nyanlegg	77	144	47	37	34
Familiens arbeid i anna verksemd i alt	1 224	1 225	1 191	999	1 136
Oppnådde prisar					
Bygg, kr pr kg					1,85
Havre, kr pr kg					1,79
Kumjølk, kr pr l	4,07	4,11	4,40	4,51	4,81
Kukjøtt, kr pr kg	33,74	36,14	36,07	38,07	40,36
Anna storfekjøtt, kr pr kg	39,73	41,27	42,92	44,78	45,81

Tabell 14b Områdetal, Andre bygder, mjølk- og storfekjøttproduksjon, nettoinvesteringar

År	2008	2009	2010	2011	2012
Jord, grøfter og vassanlegg	10 293	17 485	13 689	4 668	19 138
Driftsbygningar	31 035	165 716	3 872	-36 605	-14 979
Maskinar og reiskap	14 015	22 688	31 793	5 135	27 810
Mjølkekvote (ku og geit)	11 031	9 329	5 523	3 671	38 017
Sum nettoinvesteringar	66 373	215 217	54 878	-23 131	69 987

1) Inkl. nytta halmavling

Tabell 14c Områdetal, Andre bygder, mjølk- og storfekjøttproduksjon, produksjonsinntekt per bruk

År	2008	2009	2010	2011	2012
Korn	0	419			1957
Andre planteprodukt	16 416	21 996	10 126	14 348	10 965
Planteprodukt i alt	16 416	22 415	10 126	14 348	12 922
Storfe, mjølk	471 540	476 951	519 154	517 502	590 652
Storfe, livdyr	27 265	23 520	21 640	20 039	30 147
Kuslakt	63 622	93 339	77 436	87 568	85 804
Anna storfeslakt	146 112	159 088	174 154	175 921	176 628
Andre inntekter, husdyrhold	2 760	5 315	6 005	4 185	4 853
Husdyrprodukt i alt	711 299	758 212	798 389	805 215	888 085
Kulturlandskapstilskot	46 867	47 227	47 253	49 172	51 634
Arealtilskot, grovfør	37 613	40 169	39 493	43 606	51 665
Arealtilskot, korn	0				1 132
Arealtilskot, annet	21	20	43	26	
Produksjonstillegg, husdyr	77 448	82 141	90 108	92 499	97 137
Botnfrådrag	-4 457	-3 273	-3 414	-3 321	-3 317
Driftstillegg mjølk ku	60 892	66 133	81 970	93 424	111 468
Distriktsilskot storfe	47 499	55 141	55 897	52 372	53 280
Distriktsilskot sau	183	396	341	316	210
Grunntilskot sau	204	332	265	183	167
Beiteilskot	10 233	13 574	17 969	20 079	22 228
Regionale miljøtilskot	6 225	7 590	8 075	8 074	7 616
Refunderte avløysarutgifter	52 077	52 639	65 996	77 697	66 793
Andre tilskot	10 467	17 627	9 407	14 968	13 632
Tilskot i alt	345 274	379 716	413 404	449 096	473 645
Leigeinntekt, traktor og reiskap	12 701	19 956	27 703	21 123	27 489
Andre inntekter	7 131	3 658	3 582	165	5 498
Produksjonsinntekter i alt	1 092 821	1 183 959	1 253 204	1 289 947	1 407 638

Tabell 14d. Kostnader pr bruk

År	2008	2009	2010	2011	2012
Kraftfôr	193 907	215 188	228 194	231 329	258 878
Anna førkostnader inkl. beiteleige	40 970	30 863	48 316	42 361	60 169
Såvarer	4 701	5 966	5 156	5 311	5 540
Handelsgjødsele og kalk	38 053	41 159	38 373	43 475	54 625
Plantevernmiddel	1 744	1 742	2 349	869	1 187
Konserveringsmiddel	6 547	9 064	7 787	7 381	8 093
Andre forbruksartiklar m.v.	47 936	62 648	60 926	63 400	73 555
Kjøp av dyr	22 465	53 827	28 777	23 088	19 851
Sum variable kostnader	356 324	420 456	419 877	417 214	481 897
Leigd arbeid	85 290	77 344	106 181	114 335	121 946
Drivstoff	24 301	24 985	28 594	26 267	30 341
Vedl.h. jord, vegar, grøfter og vassanl.	6 521	3 393	5 041	5 217	8 728
Vedl.h. driftsbygningar	31 294	33 395	39 696	34 813	41 581
Vedl.h. traktor og maskinar	52 795	51 155	50 346	45 120	50 373
Avskr. jord, vegar, grøfter og vassanl.	3 401	4 428	3 692	3 546	3 072
Avskr. driftsbygningar	64 027	72 882	70 843	76 463	70 935
Avskr. traktor og maskinar	44 172	53 037	56 309	56 058	56 888
Maskinleige	34 341	37 938	40 258	49 245	48 619
Leige av dyr		2 652			0
Leige av bygningar	686	606	1 034	2 111	1 000
Leige av kvote	4 481	6 204	6 523	6 777	5 858
Andre faste kostnader	104 251	112 945	121 034	124 350	121 000
Sum faste kostnader	455 561	480 963	529 552	544 301	560 341
Kostnader i alt	811 885	901 419	949 429	961 514	1 042 239
Netto mek.kostnader pr FEm totalavl.	1,84	1,65	1,71	1,68	1,79
Netto mek.kosth. pr l. omsett mjølk	1,41	1,36	1,37	1,47	1,40
Netto mekaniseringskostnader pr daa	642	605	581	571	574

Tabell 14e Områdetal, Andre bygder, mjølk- og storfekjøttproduksjon, resultatregning

År	2008	2009	2010	2011	2012
Resultatregning i jordbruket					
Driftsoverskot	280 936	282 540	303 774	328 432	365 400
- Renter av jordbruksaktiva ¹⁾	139 087	80 793	85 747	86 457	80 490
Familiens arbeidsforteneste	141 849	201 747	218 027	241 975	284 910
Familiens arbeidsforteneste pr årsverk	99 098	138 900	154 239	164 510	208 077
Lønsevne	227 139	279 091	324 208	356 310	406 856
Lønsevne pr. time	73,32	89,18	101,17	107,15	129,41
Vederl. til arb. og egenkap. pr årsverk	175 999	174 118	206 704	218 307	258 569
Vederl. til fam. arb. og egenkap. pr årsv.	146 859	150 085	178 875	189 778	232 735
Rekneskapssamandrag					
Driftsoverskot, jordbruk	280 936	282 540	303 774	328 432	365 400
Driftsoverskot, skogbruk	29 061	12 986	- 529	2 542	12 460
Driftsoverskot, tilleggsnæringar	42 129	25 477	36 446	39 401	46 699
Driftsoverskot, andre næringar	13 049	17 176	19 731	31 707	48 304
Løsinntekt	268 890	265 800	262 488	209 185	222 547
Pensjonar og sjukepengar	39 673	36 577	57 291	78 538	53 646
Gevinst/utbyte verdipapir	9 712	3 444	8 850	6 203	9 227
Familiens arbeid på nyanlegg	12 280	23 608	7 955	6 495	34
Renteinntekter	12 634	10 749	6 451	7 976	6 409
- Renteutgifter	110 117	96 180	75 512	74 562	75 579
- Kårutgifter	1 718	2 180	2 664	3 054	2 850
Nettoinntekt	596 528	579 998	624 281	632 865	691 514
Privatforbruk ekskl. skatt	466 231	434 497	419 638	414 962	463 539
Betalte skattar	125 716	119 881	144 501	130 630	156 321

Tabell 14f Områdetal, Andre bygder, mjølk- og storfekjøttproduksjon, balanse og arbeidskapital

År	2008	2009	2010	2011	2012
Kontantar og bankinnskot	220 490	193 393	304 446	333 312	368 463
Andre krav	178 442	172 632	202 672	191 479	184 171
Omløpsmidlar, jordbruk	141 034	177 582	169 675	190 422	189 467
Omløpsmidlar, skogbruk	479	182	3 238	3 141	2 643
Omløpsmidlar, tilleggsnæringar	1 447	89	5 043	11 534	8 660
Omløpsmidlar, andre næringar	60 894	54 270	73 812	92 197	86 302
Omløpsmidlar i alt	602 786	598 148	758 887	822 085	839 706
Anleggsmidlar, jordbruk	2 228 283	2 646 077	2 710 335	2 695 384	2 546 762
Anleggsmidlar, skogbruk	203 372	223 428	195 112	208 180	213 757
Anleggsmidlar, tilleggsnæringar	69 503	67 093	85 864	89 310	127 920
Anleggsmidlar, andre næringar	42 781	50 899	49 481	65 344	103 240
Privat, hovudbygningar	508 523	584 063	563 596	595 991	626 671
Privat, anna	104 794	94 124	101 873	107 365	137 245
Anleggsmidlar i alt	3 157 256	3 665 684	3 706 261	3 761 574	3 755 595
Eigedeler i alt	3 760 041	4 263 832	4 465 148	4 583 659	4 595 301
Eigedeler i jordbruket	2 369 317	2 823 659	2 880 010	2 885 806	2 736 228
Kortsiktig gjeld	266 075	314 965	321 850	317 111	301 333
Langsiktig gjeld	1 712 368	2 139 594	1 923 857	1 855 763	1 873 073
Gjeld i alt	1 978 443	2 454 559	2 245 708	2 172 874	2 174 406
Endring i året, kroner	93 965	204 347	84 897	- 68 391	45 170
Eigenkapital	1 781 598	1 809 273	2 219 440	2 410 784	2 420 895
Eigenkapitalprosent	47	42	50	53	53
Endring i året (sparing)	94 682	115 698	69 411	159 681	141 880
Arbeidskapital	336 711	283 183	437 037	504 973	538 373
Endring i året	2 922	- 22 663	60 119	55 584	101 792
¹⁾ Kalkulasjonsrente	6,0 %	3,0 %	3,0 %	3,0 %	3,0 %

Tabell 15a Områdetal, Andre bygder, mjølkeproduksjon og sauehald
Produksjonstekniske data og oppnådde priser

År	2008	2009	2010	2011	2012
Tal bruk	12	12	11	13	12
Alder på brukar	44	45	46	46	47
Arealfordeling og avling					
Grovfôr, daa	400,9	393,8	444,6	453,9	459,0
Anna areal, daa	1,1	2,4	2,5	1,9	2,3
Jordbruksareal, daa	402,0	396,3	447,1	455,8	461,3
- herav leigd areal, daa	211,8	198,5	232,3	214,8	236,9
Grovfôr, FEm pr daa	319	317	285	267	288
Jordbruksareal, FEm pr daa	319	317	286	267	288
Husdyrproduksjon					
Tal årskyr	20,3	22,7	24,5	24,0	25,8
Kumjolk, liter omsett	129 242	143 424	154 106	150 841	171 708
Mjølkekvote	131 214	148 020	165 873	162 893	184 707
Produsert mjølk pr årsku, kg	7 122	7 131	6 898	6 912	7 277
Storfekjøtt, kg omsett	4 929	5 207	5 221	5 574	6 408
Tal vinterföra sauer (vfs)	106	99	108	121	117
Tal gagnslam pr vfs	1,2	1,5	1,4	1,2	1,4
Kg kjøtt pr vfs	25	29	30	23	26
Ull, kg omsett pr vfs	4,8	4,3	4,8	4,0	3,7
Arbeidsforbruk, timar					
Brukar	2 296	2 447	2 342	2 564	2 614
Ektefelle	313	363	412	335	254
Barn under 17 år	39	60	15	62	37
Sum familie	2 648	2 869	2 769	2 961	2 905
Leigd arbeid	854	967	962	1 023	963
Sum timar i jordbruket	3 503	3 836	3 731	3 984	3 868
Sum timar i skogbruket	108	50	49	91	98
Sum timar tilleggsnæring	201	181	133	153	148
Familiens arbeid på nyanlegg	205	8	66	92	0
Familiens arbeid i anna verksemd i alt	1 396	1 433	1 582	1 209	1 085
Oppnådde prisar					
Kumjolk, kr pr l	3,95	4,10	4,42	4,46	4,71
Kukjøtt, kr pr kg	33,73	35,23	34,75	38,00	39,94
Anna storfekjøtt, kr pr kg	41,16	42,49	42,58	43,73	45,64
Sau- og lammekjøtt, kr pr kg	39,75	39,17	38,78	41,51	40,87
Ull, kr pr kg	34,27	30,78	22,69	27,12	28,80

Tabell 15b Områdetal, Andre bygder, mjølkeproduksjon og sauehald , nettoinvesteringar

År	2008	2009	2010	2011	2012
Jord, grøfter og vassanlegg	-997	14 521	139 497	127 707	32 909
Driftsbygningar	331 147	152 154	26 336	98 021	-69 106
Maskinar og reiskap	18 939	4 097	33 261	40 804	50 854
Mjølkekvote (ku og geit)	77 293	56 315	34 967	10 969	6 610
Sum nettoinvesteringar	426 382	227 087	234 061	277 501	21 267

1) Inkl. nytta halmavling

Tabell 15c Områdetal, Andre bygder mjølkeproduksjon og sauehald, produksjonsinntekt per bruk

Ar	2008	2009	2010	2011	2012
Andre planteprodukt	24 226	13 548	15 503	18 932	34 139
Planteprodukt i alt	24 226	13 548	15 503	18 932	34 139
Storfe, mjølk	511 024	587 393	680 477	672 118	809 246
Storfe, livdyr	23 422	17 887	30 600	23 847	29 862
Kuslakt	88 908	112 727	120 424	101 768	123 872
Anna storfeslakt	143 879	118 545	134 308	172 582	176 380
Slaktegris				1 352	22
Sauer, livdyr	1 317	767	609	1 949	1 530
Sau- og lammeslakt	121 802	117 847	131 736	111 695	131 166
Ull	16 944	13 021	11 667	13 234	12 362
Andre inntekter, husdyrhald	709	283	1 813	-217	1 205
Husdyrprodukt i alt	908 004	968 470	1 111 635	1 098 329	1 285 645
Kulturlandskaps tilskot	66 196	66 766	73 615	77 423	68 572
Arealtilskot, grovfôr	45 452	48 047	54 719	58 873	63 159
Arealtilskot frukt/bær/grønsaker	13	38	114	135	
Arealtilskot, annet	13	38	114	135	
Produksjonstillegg, husdyr	143 008	165 731	179 496	193 478	216 734
Botnfrådrag	-5 000	-3 750	-3 545	-3 462	-3 750
Driftstillegg mjølk ku	63 550	68 217	82 073	93 000	111 000
Distrikts tilskot storfe	44 342	58 703	64 561	61 400	86 619
Distrikts tilskot sau	12 768	11 657	15 110	12 509	14 953
Grunntilskot sau	9 873	11 194	12 613	10 757	12 016
Beitetilskot	29 819	33 541	50 763	58 588	64 022
Regionale miljøtilskot	9 938	14 111	8 178	13 958	11 849
Refunderte avløysarutgifter	65 445	87 459	87 829	102 469	94 219
Andre tilskot	4 573	13 004	2 330	10 203	2 520
Tilskot i alt	489 988	574 755	627 968	689 466	741 913
Leigeinntekt, traktor og reiskap	15 902	19 621	25 435	21 554	39 964
Andre inntekter	6 124	1 428	1 163	12 265	6 509
Produksjonsinntekter i alt	1 444 245	1 577 820	1 781 704	1 840 546	2 108 170

Tabell 15d Kostnader pr bruk

Ar	2008	2009	2010	2011	2012
Kraftfôr	244 375	265 219	307 098	325 585	406 795
Anna førkostnader inkl. beiteleige	46 107	41 364	95 316	119 139	96 689
Såvarer	5 134	7 376	7 003	9 926	10 600
Handelsgjødsel og kalk	61 520	62 008	63 751	65 834	78 051
Plantevernemiddel	1 127	3 029	1 422	2 030	6 308
Konserveringsmiddel	6 431	10 595	7 103	8 085	6 656
Andre forbruksartiklar m.v.	83 880	90 043	96 678	99 615	139 047
Kjøp av dyr	55 570	52 187	92 097	37 346	52 176
Sum variable kostnader	504 144	531 820	670 468	667 559	796 321
Leigd arbeid	97 025	114 987	124 697	130 016	141 648
Drivstoff	29 406	26 306	34 198	37 270	43 888
Vedl.h. jord, vegar, grøfter og vassanl.	16 376	11 284	10 691	6 725	19 433
Vedl.h. driftsbygningar	46 625	58 224	50 284	54 759	50 072
Vedl.h. traktor og maskinar	60 309	56 420	70 680	70 384	78 057
Avskr. jord, vegar, grøfter og vassanl.	2 108	2 265	2 088	2 055	2 254
Avskr. driftsbygningar	66 949	74 786	83 172	82 253	92 231
Avskr. traktor og maskinar	47 952	51 030	55 844	57 141	56 834
Maskinleige	34 101	36 250	59 281	86 027	111 803
Leige av dyr	5 058	6 473	10 894		1000
Leige av bygningar	6 842	917	9 841	9 231	9 175
Leige av kvote	5 262	1 099	4 101	8 563	10 164
Andre faste kostnader	128 264	135 974	165 041	194 307	180 065
Sum faste kostnader	546 277	576 015	680 813	738 732	796 624
Kostnader i alt	1 050 421	1 107 834	1 351 281	1 406 291	1 592 945
Netto mek.kostnader pr FEm totalavl.	1,40	1,29	1,63	1,99	1,99
Netto mek.kostn. pr l. omsett mjølk	1,39	1,13	1,35	1,61	1,54
Netto mekaniseringskostnader pr daa	447	411	465	533	572

Tabell 15e Områdetal, Andre bygder, mjølkeproduksjon og sauehald, resultatregning

År	2008	2009	2010	2011	2012
Resultatregning i jordbruket					
Driftsoverskot	393 824	469 986	430 424	434 255	515 224
- Renter av jordbruksaktiva ¹⁾	159 423	91 072	104 108	105 956	115 094
Familiens arbeidsforteneste	234 402	378 914	326 316	328 300	400 131
Familiens arbeidsforteneste pr årsverk	147 630	219 669	201 859	188 763	244 985
Lønsevne	331 427	493 901	451 014	458 316	541 779
Lønsevne pr. time	94,62	128,76	120,89	115,05	140,08
Vederl. til arb. og egenkap. pr årsverk	228 493	254 202	245 485	235 277	284 938
Vederl. til fam. arb. og egenkap. pr årsv.	212 104	239 732	229 928	217 328	278 979
Rekneskapssamandrag					
Driftsoverskot, jordbruk	393 824	469 986	430 424	434 255	515 224
Driftsoverskot, skogbruk	10 419	889	4 071	8 802	5 225
Driftsoverskot, tilleggsnæringar	33 574	26 952	47 322	47 226	43 290
Driftsoverskot, andre næringar	1 597	- 258	2 091	1 450	183
Lønsinntekt	314 003	307 319	356 387	320 163	287 604
Pensjonar og sjukepengar	31 490	35 872	23 941	49 590	27 612
Gevinst/utbytte verdipapir	- 3 257	112	1 863	4 679	3 331
Familiens arbeid på nyanlegg	32 022	1 327	10 857	15 534	0
Renteinntekter	9 073	5 491	7 936	7 710	12 824
- Renteutgifter	91 346	89 045	92 340	90 169	94 709
- Kårutgifter	2 390	3 015	2 607	2 343	2 518
Nettoinntekt	734 236	755 631	789 944	796 897	798 065
Privatforbruk ekskl. skatt	445 859	513 594	504 546	556 026	585 501
Betalte skattar	160 116	157 005	184 708	201 196	162 768

Tabell 15f Områdetal, Andre bygder, mjølkeproduksjon og sauehald, balanse og arbeidskapital

År	2008	2009	2010	2011	2012
Kontantar og bankinnskot	247 451	295 216	295 371	425 736	363 545
Andre krav	205 928	184 238	157 387	318 222	285 019
Omløpsmidlar, jordbruk	190 707	193 398	208 171	224 468	213 391
Omløpsmidlar, skogbruk	28	28			0
Omløpsmidlar, tilleggsnæringar		917			0
Omløpsmidlar, andre næringar	85 009	84 309	100 901	104 974	112 812
Omløpsmidlar i alt	729 123	758 105	761 829	1 073 399	974 767
Anleggsmidlar, jordbruk	2 707 675	2 968 338	3 405 452	3 463 874	3 639 836
Anleggsmidlar, skogbruk	87 110	87 536	91 978	78 274	91 520
Anleggsmidlar, tilleggsnæringar	116 166	116 135	121 795	155 358	117 281
Anleggsmidlar, andre næringar					0
Privat, hovudbygningar	862 315	839 923	860 741	882 424	958 134
Privat, anna	142 915	440 908	531 699	451 304	428 398
Anleggsmidlar i alt	3 916 181	4 452 841	5 011 665	5 031 234	5 235 168
Eigedeler i alt	4 645 304	5 210 946	5 773 494	6 104 633	6 209 935
Eigedeler i jordbruket	2 898 381	3 161 737	3 613 622	3 688 341	3 853 227
Kortsiktig gjeld	491 518	435 523	449 692	559 838	568 985
Langsiktig gjeld	1 870 019	2 285 274	2 584 497	2 575 417	2 710 686
Gjeld i alt	2 361 536	2 720 796	3 034 189	3 135 255	3 279 671
Endring i året, kroner	349 047	368 000	183 259	475 442	- 41 041
Eigenkapital	2 283 768	2 490 150	2 739 305	2 969 378	2 930 264
Eigenkapitalprosent	49	48	47	49	47
Endring i året (sparing)	210 800	154 802	143 567	121 819	- 62 325
Arbeidskapital	237 606	322 583	312 137	513 561	405 782
Endring i året	17 921	42 192	- 20 286	120 856	- 23 741

¹⁾ Kalkulasjonsrente

6,0 %

3,0 %

3,0 %

3,0 %

3,0 %

Tabell 16a Agder, potet og grønnsakproduksjon
Produksjonstekniske data og oppnådde priser

År	2008	2009	2010	2011	2012
Tal bruk i gruppa	9	8	7	6	6
Alder på brukar	47	51	51	54	51
Arealfordeling og avling per dekar					
Bygg, daa	4,0	4,0	28,1	33,7	43,8
Bygg, kg per daa	266	252	297	281	445
Havre, daa	27,0	49,0	40,0	15,0	
Havre, kg per daa	180	175	185	356	
Kveite, daa					
Kveite, kg per daa					
Korn i alt, daa	31,0	53,0	68,2	48,7	43,8
Korn i alt, FEm per daa	191	181	231	291	445
Poteter, daa	54,0	65,0	72,4	59,0	58,2
Poteter, kg per daa	1718	1998	2 073	2 592	2 847
Grovfôr i alt, daa	48,0	65,0	52,1	58,8	63,7
Grasfôr, daa	24,0	19,0	7,7	11,7	11,8
Grønnsaker, daa	46,0	46,0	40,6	58,5	52,4
Frukt og bær, daa	10,0	13,0	11,0	9,2	9,0
Jordbruksareal i alt, daa	215,0	261,0	252,3	248,3	240,9
Jordbruksareal i alt, FEm per daa	328	286	342	439	
Leigd areal, daa	144,0	178,0	174,7	182,7	199,9
Husdyrproduksjon					
Anna storfekjøtt, kg omsett	1 778	2 483	2 723	3 689	3 412
Tal grisekull					
Slaktegris, kg omsett	9 891	12 064	9 980	15 059	11 244
Egg, kg omsett	10 227	8 737			
Arbeidsforbruk, timar					
Brukar	1 766	1 659	1 631	1 995	2 338
Ektefelle	543	511	607	258	275
Barn under 17 år	37				
Sum familie	2 347	2 171	2 238	2 254	2 613
Leigd arbeid, betalt	2 395	2 763	1 717	2 224	2 863
Leigd arbeid, ubetalt	39	33	142	8	144
Timar jordbruket	4 781	4 966	4 097	4 485	5 620
Timar skogbruket	201	134	129	228	90
Timar nyanlegg	70	53		10	147
Oppnådde priser					
Bygg, kr per kg	1,81	1,83	1,91	1,63	2,11
Havre, kr per kg	1,80	1,89	1,97	1,52	
Kveite, kr per kg					
Poteter, kr per kg	3,96	2,90	3,35	3,75	3,87
Anna storfekjøtt, kr per kg	40,39	40,51	40,77	43,42	49,19
Smågris, kr per stk	894	821	822		
Svinekjøtt, slaktegris, kr per kg	22,64	23,18	23,11	22,99	25,24
Egg, kr per kg	13,45	13,57			

Tabell 16b Agder, potet og grønnsakproduksjon, nettoinvesteringar

År	2008	2009	2010	2011	2012
Jord, grøfter og vassanlegg		-288	35 540	-17 416	-18 618
Driftsbygningar		131 071	-134 987	-57 252	-58 647
Maskinar og reiskap		87 007	-30 723	92 123	3 212
Sum nettoinvesteringar		217 791	-51 153	17 456	-74 053

1) Inkl. nytta halmavling

Tabell 16c Agder, potet og grønnsakproduksjon, produksjonsinntekter per bruk

År	2008	2009	2010	2011	2012
Bygg	2 125	1 779	16 414	10 887	40 415
Havre	9 858	24 490	17 444	8 062	
Kveite					
Olje- og grasfrø	12 025	2 036		7 014	16 564
Poteter	379 933	369 307	506 542	486 226	449 487
Grønnsaker	638 178	661 530	579 420	901 305	838 966
Frukt og bær	73 554	121 052	127 645	110 276	164 611
Andre planteprodukt	215 054	14 488	16 715	4 683	172 181
Planteprodukt	1 330 726	1 194 682	1 264 180	1 528 454	1 682 224
Storfe, anna slakt	72 499	110 060	118 948	148 895	184 991
Smågris	82 267	187 115	130 718		
Slaktøgris	212 919	267 576	239 598	352 406	290 475
Purkar og råner	28	1 002	199		
Fjørfe, egg	137 520	118 563			
Fjørfe, livdyr og slakt	231 955	293 335	305 171	320 669	299 581
Andre inntekter				8 292	15 502
Husdyrprodukt	737 189	977 651	794 634	830 262	775 047
Arealtilskot, grovfør	5 104	8 264	9 047	10 262	11 664
Arealtilskot, korn	16 082	14 480	17 466	20 060	15 252
Arealtilskot, potet	2 417	4 052	3 850	3 597	3 813
Arealtilskot, grønnsaker, frukt og bær	21 876	22 200	21 957	35 300	34 775
Kulturlandskapstilskot	42 915	45 840	47 848	50 220	46 859
Produksjonstillegg, husdyr	21 954	29 508	23 828	24 349	25 743
Botnfrådrag	-4 000	-3 375	-3 429	-3 500	-3 000
Pristilskot	30 234	41 797	37 356	61 096	52 726
Refusjon av avløysarutgifter	16 459	19 499	16 662	17 688	17 962
Andre tilskot og trygder	8 201	29 449	17 263	12 454	15 658
Tilskot i alt	161 242	211 714	191 848	231 526	221 452
Leigeinntekter traktor og reiskap	26 521	43 104	43 698	63 592	55 285
Traktor i skogen/andre inntekter	10 717	22 022	214	985	500
Produksjonsinntekter i alt	2 266 395	2 449 173	2 294 575	2 654 819	2 750 010

Tabell 16d Kostnader pr bruk

År	2008	2009	2010	2011	2012
Kraftfôr	323 229	374 532	329 718	304 288	291 465
Såvarer	146 559	150 700	67 055	120 739	127 409
Handelsgjødsele og kalk	77 648	92 903	73 754	128 666	79 727
Kjøp av dyr	195 468	229 391	216 412	292 524	264 733
Forbruksartiklar og diverse	187 001	137 108	230 627	177 793	213 866
Variable kostnader	929 904	984 634	917 566	1 024 010	977 200
Leigd arbeid	189 364	371 421	266 307	373 974	467 109
Drivstoff	29 285	34 611	43 204	47 176	46 979
Vedl. jord, vegar, grøfter, vassanl.	10 525	10 931	7 661	9 372	18 700
Vedlikehald driftsbygningar	25 492	23 630	20 417	18 096	15 686
Vedlikehald traktor og maskiner	50 906	66 384	54 393	63 056	47 519
Avskrivingar	135 003	141 130	151 475	168 531	169 420
Maskinleige	56 016	46 444	97 761	127 584	10 529
Andre kostnader	253 051	297 893	257 188	289 094	285 590
Faste kostnader	614 640	851 314	898 406	1 096 883	1 061 532
Kostnader i alt	1 544 544	1 835 948	1 815 972	2 120 893	2 038 732

Tabell 16e Agder, potet og grønnsakproduksjon, resultatregning

År	2008	2009	2010	2011	2012
Driftsoverskot	586 849	472 095	478 603	533 926	711 278
- Renter av aktiva i jordbruket ¹⁾	106 805	61 675	63 163	70 985	70 064
Familiens arb. fortjeneste	480 044	411 670	415 440	462 941	641 214
Fam. arb. fortjeneste per årsverk	371 251	344 772	321 957	377 598	429 156
Lønsevne i alt	669 408	783 091	681 747	836 915	1 108 323
Lønsevne per time	140,01	157,70	166,39	186,58	197,22
Vederl. til arb. og egenkap. per årsv.	281 130	296 901	320 110	362 349	379 075
Rekneskapssamandrag					
Driftsoverskot, jordbruk	586 849	472 095	478 603	533 926	711 278
Driftsoverskot, skogbruk	8 738	19 590	19 227	5 869	32 972
Driftsoverskot, tilleggsnæring	55 705	133 836	142 120	238 383	107 201
Driftsoverskot, anna næring	91 118	938	14 424	47 747	28 586
Løsinntekt	180 270	203 649	252 718	166 949	213 461
Pensjonar og sjukepengar	31 936	33 501	15 676	17 871	18 830
Aksjeutbyte / erstatning	2 336		3 086	5 563	-1 493
Arbeid nyanlegg	11 192	2 486		1 678	
Renteinntekter	12 549	7 481	5 402	41 610	21 465
- Renteutgifter	84 188	74 206	54 598	60 692	53 279
- Kår	6 889	5 250	3 714	4 533	4 533
Nettoinntekt	889 616	794 119	872 943	994 370	1 074 488
Privatforbruk eks. skatt	421 570	470 886	594 008	545 253	599 360
Skatt	197 662	193 201	203 561	269 855	351 189

Tabell 16f Agder, potet og grønnsakproduksjon, balanse og arbeidskapital

År	2008	2009	2010	2011	2012
Kontantår og bankinnskott	240 123	237 730	407 174	1 154 414	1 153 068
Andre krav	220 495	318 099	221 711	303 632	256 946
Omløpsmidlar jordbruket	149 719	152 174	198 327	253 734	278 596
Omløpsmidlar skogbruket	1 183	1 169	3 586	4 625	583
Omløpsmidlar tilleggsnæring			643	750	125
Omløpsmidlar anna næring	128 580	143 120	179 214	240 247	235 399
Omløpsmidlar i alt	740 100	852 292	1 010 654	1 957 403	1 924 717
Anleggsmidlar jordbruk	1 852 606	2 010 391	1 929 053	2 107 271	2 045 133
Anleggsmidlar skogbruk	151 130	138 725	215 199	263 424	254 811
Anleggsmidlar tilleggsnæring	123 632	133 888	23 843	720 532	686 451
Hovudbygning	591 490	389 236	350 272	591 420	571 666
Privat	210 994	167 125	200 301	216 086	247 085
Anleggsmidlar i alt	2 929 852	2 839 365	2 718 668	3 898 732	3 805 146
Eigedelar i jordbruket	2 002 325	2 162 565	2 127 380	2 361 005	2 323 729
Eigedelar i alt	3 669 952	3 691 656	3 729 321	5 856 135	5 729 863
Kortsiktig gjeld	437 604	230 647	169 068	237 291	388 383
Langsiktig gjeld	1 384 195	1 257 568	1 327 290	1 768 442	1 876 468
Eigenkapital	1 848 153	2 203 441	2 232 964	3 850 401	3 465 014
<small>1) Kalkulasjonsrente</small>	<small>6,0 %</small>	<small>3,0 %</small>	<small>3,0 %</small>	<small>3,0 %</small>	<small>3,0 %</small>

Tabell 17a Agder og Rogaland, mjølkeproduksjon, storleiksgruppe under 15 årskyr
Produksjonstekniske data og oppnådde priser

År	2008	2009	2010	2011	2012
Tal bruk	16	15	15	13	14
Alder på brukar	50	47	50	52	52
Arealfordeling og avling					
Korn, daa	0,0	0,0			
Grovfôr, daa	176,0	176,8	176,5	182,5	184,5
Anna areal, daa	0,6	0,9	0,9		
Jordbruksareal, daa	176,6	177,7	177,4	182,5	184,5
- herav leigd areal, daa	70,4	70,3	68,4	64,2	61,2
Korn, FEm pr daa					
Grovfôr, FEm pr daa	309	300	301	285	290
Jordbruksareal, FEm pr daa	309	300	301	285	290
Husdyrproduksjon					
Tal årskyr	10,3	11,2	10,0	9,9	11,3
Kumjøl, liter omsett	62 887	66 731	54 824	60 880	63 329
Mjølkekvote	68 416	72 004	70 644	69 216	79 050
Produsert mjøl pr årsku, kg	6 924	6 620	6 012	6 898	6 084
Storfekjø, kg omsett	1 443	1 995	2 512	1 909	1 651
Arbeidsforbruk, timar					
Brukar	1 894	1 811	1 746	1 892	1 859,7
Ektefelle	263	246	316	267	305,7
Barn under 17 år	4	8		6	2
Sum familie	2 161	2 065	2 062	2 165	2 167,6
Leigd arbeid	360	410	300	323	288,7
Sum timar i jordbruket	2 521	2 475	2 362	2 488	2 456,4
Sum timar i skogbruket	77	76	92	88	76,0
Sum timar tilleggsnæring	61	39	152	123	79,7
Familiens arbeid på nyanlegg	23	13		2	
Familiens arbeid i anna verksemd i alt	1 478	1 574	1 384	1 217	1 399,4
Oppnådde priser					
Bygg, kr pr kg					
Havre, kr pr kg		1,90			
Kumjøl, kr pr l	4,04	4,13	4,44	4,50	4,89
Kukjø, kr pr kg	32,24	34,85	35,45	37,63	38,68
Anna storfekjø, kr pr kg	38,92	39,42	38,80	41,02	43,10

Tabell 17b Agder og Rogaland, mjølkeproduksjon, storleiksgruppe under 15 årskyr,
nettoinvesteringar

År	2008	2009	2010	2011	2012
Jord, grøfter og vassanlegg	7 757	24 029	114	6 846	4 791
Driftsbygningar	-14 381	-18 364	17 441	-22 825	-20 629
Maskinar og reiskap	-11 371	-13 442	-19 415	-18 508	-46 977
Mjølkekvote (ku og geit)	2 230	1 246	2 218	306	10 421
Sum nettoinvesteringar	-15 765	-6 531	358	-34 180	-52 394

1) Inkl. nytta halmavling

Tabell 17c Agder og Rogaland, mjølkeproduksjon, storleiksgruppe under 15 årskyr, produksjonsinntekt per bruk

År	2008	2009	2010	2011	2012
Korn	0	922			
Andre planteprodukt	13 935	15 413	13 638	9 107	6 603
Planteprodukt i alt	13 935	16 335	13 638	9 107	6 603
Storfe, mjølk	254 368	275 799	243 689	274 172	309 928
Storfe, livdyr	26 891	16 215	10 354	12 426	15 372
Kuslakt	31 306	44 204	43 979	53 496	46 346
Anna storfeslakt	40 675	31 909	37 248	31 957	28 714
Andre inntekter, husdyrhald	3 468	6 631	5 112	6 189	2 018
Husdyrprodukt i alt	356 707	374 758	340 382	378 240	402 377
Kulturlandskaps tilskot	30 799	31 081	30 516	29 824	31 006
Arealtilskot, grovfôr	28 536	31 883	29 953	29 078	34 320
Arealtilskot, korn					
Arealtilskot, annet	28	23	72	35	
Produksjonstillegg, husdyr	46 371	48 992	58 535	54 066	61 020
Botnfrådrag	-4 000	-3 000	-3 000	-3 000	-3 000
Driftstillegg mjølk ku	59 376	65 715	81 800	92 615	110 643
Distrikts tilskot storfe	20 420	28 555	23 514	22 068	22 457
Distrikts tilskot sau	233	480	403	422	282
Grunntilskot sau	240	408	334	183	209
Beitetilskot	5 928	8 585	11 855	12 341	12 678
Regionale miljøtilskot	5 582	6 862	5 003	5 014	5 979
Refunderte avløysarutgifter	36 799	36 957	44 139	46 241	47 312
Andre tilskot	5 893	17 386	8 299	11 667	8 045
Tilskot i alt	236 206	273 927	291 425	300 555	330 950
Leigeinntekt, traktor og reiskap	9 943	26 142	24 958	27 859	23 178
Andre inntekter	12 813		6 792	355	11 483
Produksjonsinntekter i alt	629 604	691 162	677 194	716 118	774 590

Tabell 17d. Kostnader pr bruk

År	2008	2009	2010	2011	2012
Kraftfôr	93 762	112 056	89 658	97 747	93 212
Anna førkostnader inkl. beiteleige	16 660	17 691	23 585	21 419	17 520
Såvarer	1 728	4 027	2 298	2 297	1 409
Handelsgjødsele og kalk	27 579	21 862	24 547	28 604	28 772
Plantevernmiddel	1 542	1 317	1 853	520	1 048
Konserveringsmiddel	4 598	4 744	3 702	2 468	3 719
Andre forbruksartiklar m.v.	32 848	45 544	40 186	38 805	53 368
Kjøp av dyr	9 829	9 847	7 663	4 437	8 771
Sum variable kostnader	188 545	217 086	193 492	196 297	207 818
Leigd arbeid	47 789	52 608	49 453	53 304	48 789
Drivstoff	19 079	16 643	19 824	14 432	16 682
Vedl.h. jord, vegar, grøfter og vassanl.	6 350	5 463	5 272	5 241	9 851
Vedl.h. driftsbygningar	18 661	20 678	25 825	17 326	28 586
Vedl.h. traktor og maskinar	36 749	42 245	43 837	25 063	26 119
Avskr. jord, vegar, grøfter og vassanl.	1 838	2 033	1 631	2 282	2 083
Avskr. driftsbygningar	22 274	22 807	27 884	28 650	28 849
Avskr. traktor og maskinar	34 766	41 653	48 787	48 488	41 065
Maskinleige	20 036	25 647	27 142	24 493	22 341
Leige av bygningar	94	0		123	
Andre faste kostnader	74 424	83 582	78 225	79 282	80 367
Sum faste kostnader	282 060	313 359	327 880	298 685	304 732
Kostnader i alt	470 605	530 446	521 372	494 982	512 550
Netto mek.kostnader pr FEm totalavl.	2,18	2,06	2,35	1,82	1,71
Netto mek.kostn. pr l. omsett mjølk	1,89	1,64	2,29	1,56	1,45
Netto mekaniseringskostnader pr daa	675	617	708	519	497

Tabell 17e Agder og Rogaland, mjølkeproduksjon, storleiksgruppe under 15 årskyr, resultatregning

År	2008	2009	2010	2011	2012
Resultatregning i jordbruket					
Driftsoverskot	158 998	160 717	155 822	221 135	262 041
- Renter av jordbruksaktiva ¹⁾	65 233	38 679	40 369	39 827	41 101
Familiens arbeidsforteneste	93 765	122 038	115 453	181 308	220 940
Familiens arbeidsforteneste pr årsverk	77 065	103 079	102 432	151 490	185 006
Lønsevne	141 554	174 646	164 905	234 613	269 728
Lønsevne pr. time	56,16	70,57	69,82	94,31	109,81
Vederl. til arb. og egenkap. pr årsverk	127 230	136 004	137 229	192 070	217 730
Vederl. til fam. arb. og egenkap. pr årsv.	103 582	109 658	111 981	171 841	201 877
Rekneskapssamandrag					
Driftsoverskot, jordbruk	158 998	160 717	155 822	221 135	262 041
Driftsoverskot, skogbruk	45 404	7 305	364	3 682	1 882
Driftsoverskot, tilleggsnæringar	11 841	32 005	46 706	10 223	40 281
Driftsoverskot, andre næringar	25 132	37 316	16 886	57 721	61 662
Lønsinntekt	342 194	372 343	332 326	246 714	295 240
Pensjonar og sjukepengar	26 387	6 729	51 069	76 804	68 790
Gevinst/utbytte verdipapir	13 402	4 184	957	9 522	815
Familiens arbeid på nyanlegg	3 598	2 191		267	0
Renteinntekter	13 891	5 446	8 471	10 966	9 729
- Renteutgifter	71 860	64 275	59 737	32 836	46 161
- Kårutgifter	1 422	1 650	2 800	2 492	2 314
Nettoinntekt	567 564	562 311	550 065	601 707	691 965
Privatforbruk ekskl. skatt	465 092	419 280	411 268	396 207	417 845
Betalte skattar	127 958	132 591	139 951	129 118	160 074

Tabell 17f Agder og Rogaland, mjølkeproduksjon, storleiksgruppe under 15 årskyr, balanse og arbeidskapital

År	2008	2009	2010	2011	2012
Kontantar og bankinnskot	253 413	179 837	393 258	478 098	542 362
Andre krav	118 578	127 515	105 886	95 095	120 834
Omløpsmidlar, jordbruk	69 593	57 413	62 908	74 206	83 078
Omløpsmidlar, skogbruk	375	233	1 853	388	125
Omløpsmidlar, tilleggsnæringar	541	197	2 283	1 458	2 396
Omløpsmidlar, andre næringar	72 857	83 883	107 968	154 235	150 973
Omløpsmidlar i alt	515 356	449 078	674 157	803 480	899 768
Anleggsmidlar, jordbruk	1 022 047	1 228 484	1 277 843	1 241 424	1 270 948
Anleggsmidlar, skogbruk	209 686	261 275	174 633	186 624	197 219
Anleggsmidlar, tilleggsnæringar	50 291	60 311	89 611	80 193	89 811
Anleggsmidlar, andre næringar	55 855	57 221	62 358	104 008	94 843
Privat, hovudbygningar	487 433	622 138	516 122	570 577	540 807
Privat, anna	94 010	82 461	103 223	109 196	148 469
Anleggsmidlar i alt	1 919 323	2 311 890	2 223 790	2 292 022	2 342 097
Eigedeler i alt	2 434 678	2 760 968	2 897 948	3 095 501	3 241 865
Eigedeler i jordbruket	1 091 639	1 285 898	1 340 751	1 315 630	1 354 026
Kortsiktig gjeld	141 712	133 475	227 394	107 234	105 200
Langsiktig gjeld	1 069 149	1 322 909	1 243 198	1 060 748	1 132 361
Gjeld i alt	1 210 861	1 456 384	1 470 593	1 167 982	1 237 560
Endring i året, kroner	25 766	- 19 191	95 712	9 546	- 35 244
Eigenkapital	1 223 817	1 304 584	1 427 355	1 927 519	2 004 305
Eigenkapitalprosent	50	47	49	62	62
Endring i året (sparing)	10 614	38 041	15 520	118 498	179 590
Arbeidskapital	373 644	315 603	446 763	696 246	794 568
Endring i året	-91 794	20 114	55 625	134 837	141 025
1) Kalkulasjonsrente	6,0 %	3,0 %	3,0 %	3,0 %	3,0 %

Tabell 18a Agder og Rogaland, mjølkeproduksjon, storleiksgruppe 15–19,9 årskyr
Produksjonstekniske data og oppnådde priser

År	2008	2009	2010	2011	2012
Tal bruk	6	9	6	8	6
Alder på brukar	49	50	49	51	56
Arealfordeling og avling					
Korn, daa					9,2
Grovfôr, daa	226,8	229,2	239,8	285,3	287,2
Anna areal, daa	0,7	0,3	0,3	1,5	1,8
Jordbruksareal, daa	227,5	229,6	240,2	286,8	298,2
- herav leigd areal, daa	82,5	103,4	97,8	157,9	198,8
Korn, FEm pr daa ¹⁾					170
Grovfôr, FEm pr daa	360	379	372	364	297
Jordbruksareal, FEm pr daa	359	378	372	362	291
Husdyrproduksjon					
Tal årskyr	17,4	17,1	17,7	16,8	17,2
Kumjøl, liter omsett	99 888	99 680	110 952	91 989	95 197
Mjølkekvote	101 808	109 524	105 372	99 549	117 967
Produsert mjølk pr årsku, kg	6 389	6 631	6 909	6 070	6 201
Storfekjøtt, kg omsett	4 196	5 117	3 688	4 566	2 846
Arbeidsforbruk, timar					
Brukar	2 581	2 284	2 013	2 293	2 265
Ektefelle	422	591	616	418	489
Barn under 17 år	6	1	16	34	
Sum familie	3 009	2 876	2 645	2 745	2 755
Leigd arbeid	388	576	873	616	509
Sum timar i jordbruket	3 397	3 452	3 518	3 361	3 264
Sum timar i skogbruket	14	13	14	23	33
Sum timar tilleggsnæring	41	19	4	51	103
Familiens arbeid på nyanlegg	0	331	165	123	
Familiens arbeid i anna verksemd i a	1 189	721	1 399	1 263	884
Oppnådde prisar					
Kumjøl, kr pr l	4,08	4,15	4,41	4,61	4,90
Kukjøtt, kr pr kg	33,81	35,35	35,29	35,92	38,22
Anna storfekjøtt, kr pr kg	39,31	40,82	42,14	43,90	43,70

Tabell 18b Agder og Rogaland, mjølkeproduksjon, storleiksgruppe 15–19,9 årskyr,
nettoinvesteringar

År	2008	2009	2010	2011	2012
Jord, grøfter og vassanlegg	3 385	8 215	19 031	-3 530	-1 839
Driftsbygningar	-16 777	550 089	115 755	40 225	-26 221
Maskinar og reiskap	11 997	8 816	-9 379	-13 472	42 989
Mjølkekvote (ku og geit)	28 139	6 961	6 244	9 093	7 903
Sum nettoinvesteringar	26 744	574 081	131 650	32 315	22 832

Tabell 18c Agder og Rogaland, mjølkeproduksjon, storleiksgruppe 15–19,9 årskyr, produksjonsinntekter per bruk

År	2008	2009	2010	2011	2012
Andre planteprodukt	14 961	16 309	175	13 545	4 100
Planteprodukt i alt	14 961	16 309	175	13 545	4 100
Storfe, mjølk	407 345	413 541	489 341	424 399	466 077
Storfe, livdyr	16 893	20 111	14 303	11 048	36 455
Kuslakt	54 093	91 364	56 825	75 010	68 771
Anna storfeslakt	117 061	125 375	100 446	112 760	70 997
Andre inntekter, husdyrhald	728	940	-1 027	3 281	2 015
Husdyrprodukt i alt	596 120	651 332	659 887	626 497	644 315
Kulturlandskapsstilskot	45 011	45 165	42 122	45 410	56 008
Arealstilskot, grovfôr	34 453	36 510	39 821	42 090	52 132
Arealstilskot, annet	75	22	25	33	2 050
Produksjonstillegg, husdyr	76 889	83 277	80 989	89 223	84 844
Botnfrådrag	-4 667	-3 333	-3 500	-3 375	-3 000
Driftstillegg mjølk ku	59 800	67 162	81 800	92 375	110 167
Distriktsstilskot storfe	37 762	49 934	51 081	43 588	38 574
Distriktsstilskot sau	0	0			
Grunnstilskot sau	0	0		369	198
Beitetilskot	9 029	15 250	15 430	15 539	22 657
Regionale miljøstilskot	2 566	2 999	3 440	7 769	6 176
Refunderte avløysarutgifter	45 065	64 588	91 453	76 705	73 365
Andre tilskot	10 586	19 954	10 552	15 049	19 982
Tilskot i alt	316 568	381 528	413 212	424 773	463 152
Leigeinntekt, traktor og reiskap	5 808	10 859	806	5 238	9 600
Andre inntekter	167	398			695
Produksjonsinntekter i alt	933 625	1 060 426	1 074 081	1 070 054	1 121 861

Tabell 18d Kostnader pr bruk

År	2008	2009	2010	2011	2012
Kraftfôr	161 980	184 934	190 924	183 599	174 267
Anna førkostnader inkl. beiteleige	9 852	20 252	23 697	28 389	35 657
Såvarer	4 477	2 878	3 352	3 389	3 967
Handelsgjødsele og kalk	28 847	36 670	30 029	36 854	37 434
Plantevernemiddel	2 234	2 318	1 675	571	866
Konserveringsmiddel	9 845	5 450	6 992	6 807	4 603
Andre forbruksartiklar m.v.	32 834	54 363	56 418	65 912	62 971
Kjøp av dyr	8 531	53 947	9 621	12 580	2 555
Sum variable kostnader	258 601	360 814	322 707	338 100	322 319
Leigd arbeid	60 112	73 843	141 718	103 715	106 932
Drivstoff	25 837	29 606	19 224	22 080	25 001
Vedl.h. jord, vegar, grøfter og vassan	4 060	3 823	3 914	5 371	3 263
Vedl.h. driftsbygningar	16 096	22 626	15 419	24 164	36 649
Vedl.h. traktor og maskinar	34 782	52 072	38 653	42 277	46 885
Avskr. jord, vegar, grøfter og vassan	4 046	6 226	5 719	3 785	1 839
Avskr. driftsbygningar	41 607	67 890	37 444	39 430	40 413
Avskr. traktor og maskinar	29 673	45 912	32 455	35 723	42 694
Maskinleige	12 738	33 312	5 402	29 158	21 289
Leige av kvote		4 019		63	
Andre faste kostnader	76 904	95 234	94 655	107 482	110 956
Sum faste kostnader	305 854	434 563	394 602	413 245	435 922
Kostnader i alt	564 454	795 378	717 309	751 345	758 241
Netto mek.kostnader pr FEm totalavl	1,33	1,81	1,13	1,27	1,56
Netto mek.kostn. pr l. omsett mjølk	1,09	1,58	0,91	1,43	1,42
Netto mekaniseringskostnader pr da:	479	684	419	460	455

Tabell 18e Agder og Rogaland, mjølkeproduksjon, storleiksgruppe 15–19,9 årskyr, resultatregning

År	2008	2009	2010	2011	2012
Resultatregning i jordbruket					
Driftsoverskot	369 171	265 048	356 772	318 709	363 620
- Renter av jordbruksaktiva ¹⁾	87 073	61 712	58 042	61 070	55 396
Familiens arbeidsforteneste	282 097	203 336	298 730	257 638	308 224
Familiens arbeidsforteneste pr årsvei	172 971	124 192	198 484	167 877	205 755
Lønsevne	342 209	277 179	440 447	361 353	415 156
Lønsevne pr. time	100,73	80,31	125,20	107,51	127,20
Vederl. til arb. og egenkap. pr årsver	225 440	153 863	241 913	209 127	246 667
Vederl. til fam. arb.og egenkap. pr år:	217 664	130 703	212 306	180 654	219 909
Rekneskapssamandrag					
Driftsoverskot, jordbruk	369 171	265 048	356 772	318 709	363 620
Driftsoverskot, skogbruk	41 573	14 339	3 466	10 186	1 812
Driftsoverskot, tilleggsnæringar	11 251	17 063	6 997	19 357	12 437
Driftsoverskot, andre næringar		2 445	55 638	3 609	83 971
Løsinntekt	268 216	134 174	279 924	320 104	149 183
Pensjonar og sjukepengar	24 273	77 751	57 870	44 794	58 424
Gevinst/utbyte verdipapir	818	5 842	3 022	1 535	6 491
Familiens arbeid på nyanlegg		54 466	27 770	21 755	
Renteinntekter	28 706	8 162	3 341	13 833	4 489
- Renteutgifter	31 979	90 607	62 227	74 500	74 147
- Kårutgifter		866	2 250	1 575	
Nettoinntekt	712 029	487 818	730 323	677 806	606 280
Privatforbruk ekskl. skatt	450 918	527 593	397 608	434 909	347 532
Betalte skattar	156 428	145 187	158 123	152 072	116 353

Tabell 18f Agder og Rogaland, mjølkeproduksjon, storleiksgruppe 15–19,9 årskyr, balanse og arbeidskapital

År	2008	2009	2010	2011	2012
Kontantar og bankinnskot	701 378	372 915	302 204	535 191	635 099
Andre krav	95 530	105 523	165 655	102 514	164 575
Omløpsmidlar, jordbruk	118 183	158 574	144 779	142 525	119 671
Omløpsmidlar, skogbruk	1 125	278		225	83
Omløpsmidlar, tilleggsnæringar					
Omløpsmidlar, andre næringar	277 062	200 718	30 601	78 083	82 838
Omløpsmidlar i alt	1 193 278	828 008	643 239	858 538	1 002 267
Anleggsmidlar, jordbruk	1 362 402	2 199 591	1 856 783	1 913 993	1 745 096
Anleggsmidlar, skogbruk	32 408	98 934	74 343	109 924	109 371
Anleggsmidlar, tilleggsnæringar	0	27 428	28 719	44 721	201 047
Anleggsmidlar, andre næringar	1 917	49 893	23 698	16 882	292 902
Privat, hovudbygningar	643 346	640 020	786 427	734 612	559 959
Privat, anna	124 634	128 051	73 449	100 906	103 343
Anleggsmidlar i alt	2 164 707	3 143 918	2 843 419	2 921 038	3 011 716
Eigedeler i alt	3 357 985	3 981 926	3 486 658	3 779 575	4 013 983
Eigedeler i jordbruket	1 480 585	2 358 165	2 001 562	2 056 518	1 864 767
Kortsiktig gjeld	118 836	363 916	204 360	231 021	193 937
Langsiktig gjeld	614 392	2 141 948	1 603 041	1 506 624	1 429 114
Gjeld i alt	733 227	2 505 864	1 807 401	1 737 644	1 623 051
Endring i året, kroner	-36 805	827 934	115 555	- 60 885	- 152 800
Eigenkapital	2 624 757	1 476 062	1 679 257	2 041 931	2 390 932
Eigenkapitalprosent	78	37	48	54	60
Endring i året (sparing)	208 940	- 235 914	158 006	149 592	172 659
Arbeidskapital	1 074 442	474 092	438 879	627 517	808 330
Endring i året	-17 866	- 373 076	157 267	10 764	65 201
1) Kalkulasjonsrente	6,0 %	3,0 %	3,0 %	3,0 %	3,0 %

Tabell 19a Agder og Rogaland, mjølkeproduksjon, storleiksgruppe frå og med 20 årskyr
Produksjonstekniske data og oppnådde priser

År	2008	2009	2010	2011	2012
Tal bruk	31	26	24	24	30
Alder på brukar	45	45	47	47	46
Arealfordeling og avling					
Korn, daa	2,5	0,8	0,8		2,5
Grovfôr, daa	339,3	363,1	364,2	371,8	373,7
Anna areal, daa	0,1	0,2	1,5	1,5	1,4
Jordbruksareal, daa	341,9	364,1	366,5	373,3	377,6
- herav leigd areal, daa	138,8	147,8	162,9	168,1	189,7
Korn, FEm pr daa	613	329	321		338
Grovfôr, FEm pr daa	481	479	432	444	422
Jordbruksareal, FEm pr daa	482	477	432	445	422
Husdyrproduksjon					
Tal årskyr	33,1	34,1	32,7	33,8	33,6
Kumjøl, liter omsett	207 487	220 067	213 266	218 748	225 415
Mjølkevote	213 677	226 632	232 525	232 359	241 843
Produsert mjøl pr årsku, kg	7 040	7 152	7 217	7 293	7 418
Storfekjø, kg omsett	9 018	9 160	9 330	10 086	8 541
Arbeidsforbruk, timar					
Brukar	2 593	2 464	2 565	2 741	2 317
Ektefelle	308	359	303	320	291
Barn under 17 år	32	12		10	15
Sum familie	2 933	2 834	2 868	3 071	2 623
Leigd arbeid	778	742	787	923	980
Sum timar i jordbruket	3 711	3 576	3 655	3 994	3 603
Sum timar i skogbruket	12	7	9	8	10
Sum timar tilleggsnæring	79	53	77	74	81
Familiens arbeid på nyanlegg	75	102	54	2	46
Familiens arbeid i anna verksemd i alt	942	957	1 046	860	960
Oppnådde prisar					
Bygg, kr pr kg	1,75		2,48		1,80
Havre, kr pr kg					1,79
Kumjøl, kr pr l	4,11	4,23	4,56	4,59	4,93
Kukjø, kr pr kg	33,74	37,07	36,24	37,81	40,94
Anna storfekjø, kr pr kg	40,42	42,26	43,17	45,12	46,17

Tabell 19b Agder og Rogaland, mjølkeproduksjon, storleiksgruppe frå og med 20 årskyr, nettoinvesteringar

År	2008	2009	2010	2011	2012
Jord, grøfter og vassanlegg	12 427	68 985	27 332	9 222	30 441
Driftsbygningar	34 003	212 888	45 543	-104 136	11 507
Maskinar og reiskap	43 127	38 974	52 547	39 785	60 794
Mjølkevote (ku og geit)	29 475	23 291	5 310	13 008	54 787
Sum nettoinvesteringar	119 032	311 137	130 732	-42 122	157 530

Tabell 19c Agder og Rogaland, mjølkeproduksjon, storleiksgruppe frå og med 20 årskyr, produksjonsinntekt per bruk

Ar	2008	2009	2010	2011	2012
Korn	1 276		2 166		1868
Andre planteprodukt	20 286	35 464	17 454	22 298	29 033
Planteprodukt i alt	21 562	35 464	19 620	22 298	30 901
Storfe, mjølk	851 834	930 221	972 370	1 003 055	1 111 079
Storfe, livdyr	31 125	40 400	38 405	41 155	52 174
Kuslakt	126 750	154 606	131 999	159 434	153 247
Anna storfeslakt	243 471	293 947	264 347	316 788	284 070
Andre inntekter, husdyrhald	5 186	6 660	10 830	6 790	7 219
Husdyrprodukt i alt	1 258 366	1 425 833	1 417 951	1 527 224	1 607 789
Kulturlandskapstilskot	61 218	61 685	58 592	63 832	60 995
Arealtilskot, grovfør	21 069	22 454	20 012	21 189	26 843
Arealtilskot, korn	549	226	133	804	722
Arealtilskot, annet	3	4		89	76
Produksjonstillegg, husdyr	117 404	134 505	127 070	139 613	140 806
Botnfrådrag	-4 516	-3 462	-3 708	-3 453	-3 417
Driftstillegg mjølk ku	67 058	72 232	80 801	90 370	108 468
Distriktsilskot storfe	35 780	36 228	40 747	34 618	35 085
Distriktsilskot sau	87	225	240	140	78
Grunntilskot sau	465	564	514	510	354
Beitetilskot	13 777	15 406	21 710	27 019	26 243
Regionale miljøtilskot	5 089	6 598	8 274	10 069	10 785
Refunderte avløysarutgifter	64 976	61 847	67 999	87 208	73 759
Andre tilskot	9 500	8 289	10 288	16 685	13 769
Tilskot i alt	392 459	416 802	432 671	488 693	494 567
Leigeinntekt, traktor og reiskap	16 591	18 287	24 073	10 985	19 670
Andre inntekter	5 172	6 602	983	1 884	1 570
Produksjonsinntekter i alt	1 694 150	1 902 988	1 895 298	2 051 083	2 154 497

Tabell 19d Kostnader pr bruk

Ar	2008	2009	2010	2011	2012
Kraftfôr	331 666	382 748	379 623	399 439	449 746
Anna førkostnader inkl. beiteleige	54 769	47 772	68 277	76 971	85 897
Såvarer	8 475	8 590	12 285	10 187	10 330
Handelsgjødsel og kalk	54 953	64 441	50 613	57 390	67 448
Plantevernmiddel	3 678	3 618	4 838	2 605	2 394
Konserveringsmiddel	10 957	15 137	12 884	13 657	14 159
Andre forbruksartiklar m.v.	81 330	89 420	86 476	87 124	91 570
Kjøp av dyr	32 701	79 016	49 830	62 961	51 729
Sum variable kostnader	578 529	690 741	664 826	710 334	773 273
Leigd arbeid	104 814	99 982	111 844	132 400	159 579
Drivstoff	29 671	28 823	31 192	31 355	33 872
Vedl.h. jord, vegar, grøfter og vassanl.	7 655	6 075	5 763	6 958	12 568
Vedl.h. driftsbygningar	50 593	55 285	62 836	69 724	65 059
Vedl.h. traktor og maskinar	63 754	57 514	53 038	59 081	69 037
Avskr. jord, vegar, grøfter og vassanl.	5 890	6 013	6 052	5 834	5 078
Avskr. driftsbygningar	105 139	117 271	119 393	142 663	119 308
Avskr. traktor og maskinar	58 357	60 256	55 724	58 809	72 960
Maskinleige	82 247	98 467	98 482	103 144	100 733
Leige av dyr		3 365			
Leige av bygningar	10 064	3 750	3 046	2 375	2 100
Leige av kvote	5 060	13 051	9 464	15 271	16 513
Andre faste kostnader	151 327	162 298	189 146	186 619	165 889
Sum faste kostnader	674 572	712 151	745 979	814 231	822 698
Kostnader i alt	1 253 101	1 402 892	1 410 805	1 524 565	1 595 971
Netto mek.kostnader pr FEm totalavl.	1,49	1,39	1,44	1,54	1,71
Netto mek.kostn. pr l. omsett mjølk	1,18	1,10	1,07	1,14	1,21
Netto mekaniseringskostnader pr daa	717	662	624	685	722

Tabell 19e Agder og Rogaland, mjølkeproduksjon, storleiksgruppe frå og med 20 årskyr, resultatrekning

År	2008	2009	2010	2011	2012
Resultatrekning i jordbruket					
Driftsoverskot	441 049	500 097	484 493	526 518	558 525
- Renter av jordbruksaktiva	234 852	128 750	129 985	141 910	125 514
Familiens arbeidsforteneste	206 197	371 346	354 507	384 608	433 011
Familiens arbeidsforteneste pr årsverk	120 278	229 502	218 858	217 522	288 736
Lønsevne	311 012	471 328	466 351	517 007	592 590
Lønsevne pr. time	83,82	131,80	127,60	129,44	164,47
Vederl. til arb. og egenkap. pr årsverk	212 819	265 130	262 086	260 146	323 618
Vederl. til fam. arb. og egenkap. pr årsv.	188 526	255 799	251 460	243 648	315 003
Rekneskapssamandrag					
Driftsoverskot, jordbruk	441 049	500 097	484 493	526 518	558 525
Driftsoverskot, skogbruk	1 415	7 699	- 1 571	- 1 861	11 964
Driftsoverskot, tilleggsnæringar	49 290	23 305	23 937	44 284	44 411
Driftsoverskot, andre næringar	1 761	19 485	22 574	25 441	17 319
Løsinntekt	191 380	185 937	212 991	175 405	249 577
Pensjonar og sjukepengar	30 061	22 607	24 790	37 525	45 573
Gevinst/utbyte verdipapir	2 046	35	13 875	2 788	- 6 117
Familiens arbeid på nyanlegg	12 007	16 799	8 987	398	7 429
Renteinntekter	11 408	12 968	5 382	7 114	4 265
- Renteutgifter	163 808	115 005	104 511	127 159	118 102
- Kårutgifter	1 979	2 438	2 907	4 838	5 970
Nettoinntekt	574 630	671 487	688 038	685 615	808 872
Privatforbruk ekskl. skatt	431 777	461 097	456 314	441 207	525 725
Betalte skattar	136 525	132 548	163 691	153 663	193 441

Tabell 19f Agder og Rogaland, mjølkeproduksjon, storleiksgruppe frå og med 20 årskyr, balanse og arbeidskapital

År	2008	2009	2010	2011	2012
Kontantar og bankinnskot	166 639	240 910	251 004	295 246	306 938
Andre krav	269 668	252 464	368 011	330 406	234 198
Omløpsmidlar, jordbruk	237 221	316 967	261 368	314 660	304 197
Omløpsmidlar, skogbruk	129		2 754	3 379	2 568
Omløpsmidlar, tilleggsnæringar	1 355		4 667	12 667	7 542
Omløpsmidlar, andre næringar	78 969	45 785	57 976	58 296	78 868
Omløpsmidlar i alt	753 979	856 127	945 781	1 014 654	934 312
Anleggsmidlar, jordbruk	3 757 363	4 200 421	4 137 879	4 419 993	3 995 148
Anleggsmidlar, skogbruk	115 841	98 600	108 029	105 189	101 215
Anleggsmidlar, tilleggsnæringar	103 003	90 146	92 396	108 943	131 779
Anleggsmidlar, andre næringar	19 102	72 645	75 783	72 867	45 442
Privat, hovudbygningar	696 243	675 688	649 676	678 576	809 568
Privat, anna	157 150	99 353	131 206	145 312	164 386
Anleggsmidlar i alt	4 848 702	5 236 854	5 194 970	5 530 879	5 247 538
Eigedeler i alt	5 602 681	6 092 980	6 140 750	6 545 533	6 181 850
Eigedeler i jordbruket	3 994 584	4 517 388	4 399 247	4 734 653	4 299 346
Kortsiktig gjeld	528 183	597 292	509 587	545 280	564 399
Langsiktig gjeld	2 534 890	2 441 824	2 557 284	2 845 632	2 536 177
Gjeld i alt	3 063 073	3 039 116	3 066 871	3 390 912	3 100 576
Endring i året, kroner	162 481	175 581	135 630	- 94 623	173 002
Eigenkapital	2 539 609	3 053 865	3 073 880	3 154 621	3 081 274
Eigenkapitalprosent	45	50	50	48	50
Endring i året (sparing)	30 293	315 992	84 598	138 958	138 971
Arbeidskapital	225 796	258 835	436 194	469 374	369 913
Endring i året	-37 841	- 5 218	189 123	11 673	55 483
1) Kalkulasjonsrente	6,0 %	3,0 %	3,0 %	3,0 %	3,0 %

Forklaring på faguttrykk i tabell-samlinga

Arbeid: Både leigd arbeid og arbeidet til familien vert registrert etter medgått arbeidstid. Born i familien over 17 år som har arbeidd i jordbruket, verd førde som leigd hjelp i rekneskapen. Arbeidet til familien på nyanlegg vert halde utanom produksjonen i jordbruket.

Areal: Jordbruksareal i dekar. Leigd jord er med i dette, men ikkje bortleigd. overflate-dyrka beite vert teke med som redusert areal. Utmarksbeite er ikkje med.

Avskrivning: Verdinedgang på grunn a slitasje og stigande alder. Det blir bruk lineære avskrivningar. (Like stor nominell verdinedgang kvart år).

Driftsoverskot: Produksjonsinntekter minus kostnader. Driftsoverskotet er den godtgjeringa familien får for innsatsen av eige arbeid, samt eventuelt ubetalt leigd arbeid, og for eigen og lånt kapital.

Eigenkapital: Totale egedelar minus gjeld.

Eigenkapitalprosent: Viser kor stor del av egedelane som er finansierte med eigenkapital.

Eigedelar: Også kalla aktiva. Egedelar i jordbruket er verdsette ut frå bokført verdi, med andre ord innkjøpspris med tillegg og nyanlegg og frådrag for avskrivningar og fråsal.

Familien: Definert som brukar og eventuell ektefelle, sambuar eller partner og deira born under 17 år.

Familiens arbeidsforteneste: Bereknast berre for jordbruket og er driftsoverskotet fråtrekt kalkulert rente av egedelane i jordbruket og viser det familien har igjen for arbeidsinnsatsen i jordbruksverksemda. Som uttrykk for jordbruksegedelane sin verdi, rukast gjennomsnittet av inngåande og utgåande balanse.

Gjeldsprosent: Gjelda til familien i prosent av totalkapitalen, og den viser kor stor del av egedelane som er finansiert med framand kapital.

Jordbruksfrådrag: Eit frådrag i alminneleg inntekt som vert gitt til skatteytar som har inntekt frå jordbruk og/eller hagebruksverksemd.

Kostnader: Verdien av dei varene og tenestene som er brukt i produksjonen.

Lønsevne: Arbeidsforteneste til familien pluss kostnader til leigd arbeid.

Arbeidsforteneste til familien: Driftsoverskot minus rentekostnader.

Nettoinntekt: Driftsoverskot for alle yrkesgreiner, løsinntekter og trygd, med tillegg og renteinntekter og verdien av familien sitt arbeid på nyanlegg, minus rente- og kårutgifter.

Nettoinvestering: Verdi knytt til kjøp av faste egedelar som traktor, maskiner og reiskap, driftsbygningar, jord og grøfter, minus avskrivningar, investeringstilskot og verdien av selde egedelar.

Produksjonsinntekter: Verdien av varer og tenester som er produsert i løpet av året. Tilskot (ikkje investeringstilskot) er rekna med i produksjonsinntekter.

Ubetalt leigd arbeid: I driftsrekneskapen vart tidlegare alt arbeid i jordbruket utført av nære slektningar utanom brukarfamilien verdsett etter jordbrukstariff. Differansen mellom kalkulerte lønnskostnader og faktisk utbetalt løn, vart sett på som ei gåve til brukarfamilien og kalla gåvearbeid. Frå og med 2002 vart det ikkje lenger sett inn ein verdi på gratisarbeid. Dette for effekt for nokre resultatmål, som driftsoverskot, familien si arbeidsforteneste og nettoinntekt. Vederlaget til alt arbeid og eigenkapital og lønsevne blir ikkje påverka av denne endringa.

Vederlag til arbeid og eigenkapital: Driftsoverskot og kostnader til leigd hjelp, minus jordbruket sin del av renter på gjeld og kår.

Skattejustert vederlag: Vederlag til arbeid og eigenkapital justert for inntektsverknad av jordbruksfrådrag.

Årsverk: Eit årsverk i jordbruket er sett til 1845 timar.

Tidligere utgitt i denne serien – 2013

- 2013–1 Økonomien i jordbruket på Vestlandet. Trendar og økonomisk utvikling. Anastasia Olsen, Torbjørn Haukås, 76 s.
- 2013–2 Økonomien i jordbruket i Agder-fylka og Rogaland. Trendar og økonomisk utvikling 2002–2011. Tabellsamling 2007–2011. Anastasia Olsen, Torbjørn Haukås, Heidi Knutsen, 80 s.
- 2013–3 Økonomien i jordbruket i Nord-Norge 2011. Øyvind Hansen, 71 s.
- 2013–4 Verdiskaping i jordbruket i Trøndelag. Siv Karin Paulsen Rye, Stefan Brunzell, Kristin Stokke Folstad, Heidi Knutsen, 84 s.
- 2013–5 Governing Innovation for Sustainable Development: Designing creative institutions. John Bryden, Stig S. Gezelius, Karen Refsgaard, 21 s.
- 2013–7 Kan gårdsbasert entreprenørskap bidra til reiselivsutvikling og et livskraftig lokalsamfunn i Balsfjord kommune? Bente Sørensen, 82 s
- 2013–8 Økonomien i landbruket i Trøndelag. Utviklingstrekk 2002-2011. Tabellsamling 2007-2011. Kjell Staven, Svein Olav Holien, Kristin Stokke Folstad, Siv Karin Paulsen Rye, Inger Sofie Murvold Knutsen, 76 s.
- 2013–9 Kystlynghei og utegangarsau. Tiltak for auka verdiskaping. Agnar Hegrenes, Arild Spissøy, Samson Øpstad, 46 s.
- 2013–10 Økonomien i birøkt – konvensjonell og økologisk drift. Heidi Knutsen, Anastasia Olsen, Irene Grønningsæter, 26 s.
- 2013–12 Situasjonen og utfordringer i norsk og trøndersk melkeproduksjon. Eystein Ystad, Knut Krokann, Ola Flaten, Erland Kjesbu, 80 s.
- 2013–13 Verdiskaping i landbruket og landbruksbasert virksomhet i Telemark. Beregninger basert på 2011-tall. Heidi Knutsen, Merethe Lerfald, Eva Øvren, Siv Karin Paulsen Rye, Per Kristian Alnes, 130 s.
- 2013–14 Verdiskaping i landbruket og landbruksbasert virksomhet i Buskerud. Beregninger basert på 2011-tall. Heidi Knutsen, Merethe Lerfald, Eva Øvren, Siv Karin Paulsen, Per Kristian Alnes, 126 s.
- 2013–15 Evaluering av avgiftssystemet for plantevernmidler i Norge. Anne Strøm Prestvik, Jan Netland, Ivar Hovland, 69 s.
- 2013–16 Frakttilskudd kjøtt. Evaluering. Signe Kårstad og Ivar Pettersen, 74 s.
- 2013–17 Samfunnsøkonomisk prissetting av dyrket mark. Ivar Pettersen, Arnold H. Arnoldussen, Arne Grønlund, 11 s.

Tidligere utgitt i denne serien – 2014

- 2014-1 Kriteriebasert fordeling av fylkesvise BU-midler. Forslag til fordelingsmodell. Stine Evensen Sørbye, Ivar Pettersen, 33 s.
- 2014-2 Økonomien i jordbruket i Nord-Norge 2012. Øyvind Hansen, 79 s.
- 2014-3 Økonomien i jordbruket på Vestlandet. Trendar og økonomisk utvikling. Anna Smedsdal, Heidi Knutsen, 70 s.
- 2014-4 Verdiskaping og sysselsetting a landbrukt i Troms. Ole Kristian Stornes, 43 s.
- 2014-5 Melding om årsveksten 2013. Normalårsavlinger og registrerte avlinger. Habtamu A. Terefe, Paul Henrik Ring, Oddmund Hjukse, 16 s.
- 2014-6 Økonomien i landbruket i Trøndelag. Utviklingstrekk 2003-2012. Tabellsamling 2008-2012. Kjell Staven, Eystein Ystad, Svein Olav Holien, Siv Karin Paulsen Rye, Inger Sofie Murvold Knutsen, 75 s.

ADRESSE HOVEDKONTOR

Postadresse:	Kontoradresse:	Telefon: 22 36 72 00
Postboks 8024 Dep	Storgata 2-4-6	Telefaks: 22 36 72 99
0030 OSLO		E-post: postmottak@nilf.no
		Internett: www.nilf.no

ADRESSE DISTRIKTSKONTORER

Bergen	Postadresse:	Postboks 7317, 5020 BERGEN
	Telefon:	22 36 72 40
	Telefaks:	22 36 72 99
	E-post:	postmottak-Bergen@nilf.no
Trondheim	Postadresse:	Postboks 4718 – Sluppen, 7468 TRONDHEIM
	Telefon:	73 19 94 10
	Telefaks:	73 19 94 11
	E-post:	postmottak-Trondheim@nilf.no
Bodø	Postadresse:	Statens hus, Moloveien 10, 8002 BODØ
	Telefon:	22 36 72 51
	E-post:	postmottak-Bodo@nilf.no

ISBN 978-82-7077-886-7
ISSN 0805-9691

