NOTAT 2014-2

Økonomien i jordbruket i Nord-Norge 2012

ØYVIND
HANSEN



NILF

Norsk institutt for
landbruksøkonomisk forskning



NILF utgir en rekke publikasjoner

Årlig utkommer:

- «Driftsgranskingar i jord- og skogbruk»
- «Handbok for driftsplanlegging»
- «Utsyn over norsk landbruk. Tilstand og utviklingstrekk».
- «Mat og industri. Status og utvikling i norsk matindustri».

Resultater fra forskning og utredninger utgis i tre serier:

- «NILF-rapport» – en serie for publisering av forskningsrapporter og resultater fra større utredninger
- «Notat» – en serie for publisering av arbeidsnotater, delrapporter, foredrag m.m. samt sluttrapporter fra mindre prosjekter.
- «Discussion paper» – en serie for publisering av foreløpige resultater (bare internettpublisering).

NILF gir også ut:

- «Merverdiavgiftsnøkkel for landbruket»
- «Kontoplan for landbruksregnskap tilpasset NS 4102»
- Regionale dekningsbidragskalkylar.

NILF er sekretariat for Budsjettnemnda for jordbruket som årlig gir ut:

- «Totalkalkylen for jordbruket» (Jordbrukets totalregnskap og budsjett)
- «Referansebruksberegninger»
- «Resultatkontroll for gjennomføringen av landbrukspolitikken»
- «Volum- og prisindeksar for jordbruket» som ligger på:
<http://www.nilf.no/PolitikkOkonomi/Nn/VolumPrisIndeksar.shtml>

NOTAT 2014-2

Økonomien i jordbruket i Nord-Norge 2012

Øyvind Hansen



NILF

Norsk institutt for
landbruksøkonomisk forskning

Serie	Notat
Redaktør	Sjur Spildo Prestegard
Tittel	Økonomien i jordbruket i Nord-Norge 2012
Forfatter	Øyvind Hansen
Prosjekt	Publisering av distriktstall (D223)
Utgiver	Norsk institutt for landbruksøkonomisk forskning (NILF)
Utgiversted	Oslo
Utgivelsesår	2014
Antall sider	73
ISBN	978-82-7077-878-2
ISSN	0805-9691
Emneord	økonomisk resultat og utvikling for nord-norsk landbruk. Økonomien i samdrift i melkeproduksjon

Litt om NILF

- Forskning og utredning angående landbrukspolitikk, matvaresektor og -marked, foretaksøkonomi, nærings- og bygdeutvikling.
- Utarbeider nærings- og foretaksøkonomisk dokumentasjon innen landbruket; dette omfatter bl.a. sekretariatsarbeidet for Budsjettnemnda for jordbruket og de årlige driftsgranskningene i jord- og skogbruk.
- Utvikler hjelpemidler for driftsplanlegging og regnskapsføring.
- Finansieres av Landbruks- og matdepartementet, Norges forskningsråd og gjennom oppdrag for offentlig og privat sektor.
- Hovedkontor i Oslo og distriktskontor i Bergen, Trondheim og Bodø.

Forord

NILFs årlige regnskapsundersøkelse, driftsgranskingene for jord- og skogbruk, er basert på driftsregnskap fra jordbruksbedrifter fra hele landet. For regnskapsåret 2012 omfattet granskingen 870 enkeltbruk. Resultatene er presentert i en landsdekkende publikasjon, ved pressemeldinger, seminar, samt tabeller og omtale på NILFs hjemmeside. Det er en omfattende datamengde i granskingen. Landsmeldingen har ikke plass til detaljert omtale av data på distriktsnivå. Derfor utarbeider NILFs distriktskontor regionale notat med artikler og tabeller basert på driftsregnskapene fra deltakerbrukene i sitt område.

I 2012 deltok 110 vanlige gårdsbruk fra Nord-Norge. Det er i hovedsak de samme brukene som deltar hvert år. Resultatene er godt egnet til å belyse den aktuelle økonomiske situasjonen, og økonomisk utvikling over tid.

Først omtales de viktigste økonomiske resultatene for 2012 for landsdel, fylker, driftsformer og størrelsesgrupper. Viktige økonomiske endringer i jordbruksnæringen belyses både på kort og lang sikt. I tillegg omtales også den totale økonomiske situasjonen for gårdbrukerfamilien.

Deretter er det med et kapittel som viser hovedårsaker til stor forskjell i resultat på melkeproduksjonsbruk som i utgangspunktet har tilnærmet like forutsetninger.

Den omfattende tabelldelen til slutt viser tall for de fem siste årene. Det er tabeller for landsdel, fylker, driftsformer og størrelsesgrupper.

NILFs distriktskontor i Bodø har ansvaret for driftsgranskingsarbeidet i Nord-Norge. Øyvind Hansen har skrevet teksten, laget tabelldelen og redigert notatet. Torbjørn Haukås og Eva Øvren har lest og gitt verdifulle kommentarer til en tidligere versjon av notatet. Anne Bente Ellevold har ferdigstilt notatet for trykking.

Oslo, januar 2014
Inger-Anne Ravlum
Direktør

Innhold

SAMMENDRAG	1
1 INNLEDNING.....	1
2 ØKONOMISKE UTVIKLINGSTREKK I NORD-NORSK LANDBRUK I 2012	3
2.1 Viktige resultat for landsdelen	3
2.2 Resultat for driftsform, størrelse og fylker.....	6
3 ULIKHETER MELLOM MELKEBRUK MED GOD LØNNSOMHET OG BRUK MED DÅRLIGERE LØNNSOMHET	13
4 TABELLSAMLING 2008–2012	19
5 FORKLARING PÅ FAGUTTRYKK	71

Figurer

Figur 2.1 Inflasjonsjusterte resultatmål driftsgranskingsbruk Nord-Norge 2003–2012, 2012-kroner	5
Figur 2.2 Antall driftsgranskingsbruk i Nord-Norge fordelt på driftsformer.....	6
Figur 2.3 Driftsoverskudd, i gjennomsnitt per bruk for driftsformer i Nord-Norge, 2008–2012. 2012-kr.....	7
Figur 2.4 Familiens arbeidsfortjeneste per årsverk, i gjennomsnitt per bruk for driftsformer Nord-Norge, 2008–2012, 2012-kr.....	7
Figur 2.5 Familiens arbeidsfortjeneste per årsverk i melkeproduksjon 2008–2012, kr.....	10
Figur 2.6 Kvotefylling i prosent 2008–2012	11
Figur 3.1 Driftsoverskudd på bruk med melkeproduksjon i Nord-Norge 2012, kr	13
Figur 3.2 Familiens arbeidsfortjeneste per årsverk på bruk med melkeproduksjon i Nord-Norge 2012, kr	14
Figur 3.3 Resultatmål for lav-, middel- og høggruppe for melkeproduksjon i Nord- Norge 2012, kr per bruk	15
Figur 3.4 Resultatmål for lav-, middel- og høggruppe for melkeproduksjon i Nord- Norge 2012, kr per årsku.	16
Figur 3.5 Forskjell mellom lav- og høggruppe for melkeproduksjon i Nord-Norge 2012, kr per årsku	16

Tabeller

Tabell 2.1 Gjennomsnitt for alle bruk.....	3
Tabell 2.2 Størrelsesgrupper, melkeproduksjon Nord-Norge, 2012.....	9
Tabell 2.3 Brukenes totale økonomi – ku, geit og sau, 1 000 kr	12
Tabell 3.1 Nøkkeltall om lav-, middel- og høggruppa	15

Tabellsamling

Tabell 1	Nord-Norge. Alle driftsformer. Alle størrelsesgrupper	20
Tabell 2	Nord-Norge. Alle driftsformer. Størrelsesgruppe 100–199 daa	23
Tabell 3	Nord-Norge. Alle driftsformer. Størrelsesgruppe 200–299 daa	26
Tabell 4	Nord-Norge. Alle driftsformer. Størrelsesgruppe 300–499 daa	29
Tabell 5	Nord-Norge. Alle driftsformer. Størrelsesgruppe over 500 daa	32
Tabell 6	Nord-Norge. Driftsform melk. Alle størrelsesgrupper	35
Tabell 7	Nord-Norge. Driftsform melk. Størrelsesgruppe 200–299 daa	38
Tabell 8	Nord-Norge. Driftsform melk. Størrelsesgruppe 300–499 daa	41
Tabell 9	Nord-Norge. Driftsform melk. Størrelsesgruppe over 500 daa	44
Tabell 10	Nord-Norge. Driftsform sau. Alle størrelsesgrupper	47
Tabell 11	Nord-Norge. Driftsform geit. Alle størrelsesgrupper	50
Tabell 12	Nordland. Alle driftsformer. Alle størrelsesgrupper	53
Tabell 13	Troms. Alle driftsformer. Alle størrelsesgrupper	56
Tabell 14	Finnmark. Alle driftsformer. Alle størrelsesgrupper	59
Tabell 15	Nordland. Driftsform melk. Alle størrelsesgrupper	62
Tabell 16	Troms. Driftsform melk. All størrelsesgrupper	65
Tabell 17	Finnmark. Driftsform melk. Alle størrelsesgrupper	68

1 Innledning

Driftsgranskingene i jord- og skogbruk er en årlig, landsomfattende regnskapsundersøkelse med hovedformål å vise økonomisk resultat og langsiktig utvikling på gårdsbruk der inntekter fra jordbruket har et vesentlig omfang.

Vesentlig omfang er i denne sammenheng at brukene må ha standard dekningsbidrag over 8 ESU (European Size Unit). Det tilsvarer ca. kr 80 000. Driftsgranskingene skal dermed være representativ for ca. 70 prosent av de foretak som fikk produksjonstilskudd i 2012. Aktuelle deltakerbruk er tilfeldig trukket fra produksjonstilskuddsregisteret, og deltar frivillig i granskingen. For regnskapsåret 2012 var det med 870 bruk, herav 110 fra Nord-Norge.

Driftsgranskingene konsentrerer seg særlig om data for virksomhet i jordbruk, skogbruk og tilleggsnæring på gården. Men også brukerfamiliens økonomiske aktivitet utenom gårdsbruket er registrert, med for eksempel annen næringsvirksomhet, lønnsinntekt, sykepenger og pensjoner, kapitalinntekter/utgifter og verdiregulering. Også verdi av private eiendeler og gjeld er med, slik at brukerfamiliens samlede nettoinntekt, gjeld, egenkapital og privat forbruk, kommer fram. På grunn av at næringsøkonomi og privatøkonomi er tett sammenvevd på de fleste gårdsbruk, er dette viktig.

Dette notatet belyser resultater for driftsgranskingsbrukene fra Nord-Norge i tekst og en omfattende tabellsamling. I kapittel 2 presenteres økonomiske resultat og utvikling for landsdelen, driftsformer, bruksstørrelse og fylker. Kapittel 3 viser hvilke inntekts- og kostnadstyper som er hovedårsak til stor forskjell i resultat på melkeproduksjonsbruk som i utgangspunktet har tilnærmet like forutsetninger. En tabellsamling med 5-årstabeller med detaljerte tall for landsdel, størrelsesgrupper, driftsformer og fylker er samlet i kapittel 4. Til slutt er sentrale faguttrykk brukt i notatet forklart i kapittel 5.

2 Økonomiske utviklingstrekk i nord-norsk landbruk i 2012

2.1 Viktige resultat for landsdelen

Økonomiske hovedtendenser for gårdsbruk i Nord-Norge i 2012:

Lønnsomheten for gårdsbruk i Nord-Norge ble betydelig bedre i 2012. Dette skjedde som et resultat av økt produksjon, høyere produktpriser og at størrelsen på brukene og dermed produksjonsgrunnlaget økte.

Driftsgranskingene har flere alternative måter å måle økonomisk resultat på. Utviklingen fra år til år vil variere litt for ulike resultatmål på grunn av utregningsmåten. **Driftsoverskudd** viser resultat for gårdsdrifta, mens resultatmålene **Vederlag til alt arbeid og egenkapital per årsverk** og **familiens arbeidsfortjeneste per årsverk** er egnet til å vurdere effektivitet og lønnsomhet, både mellom driftsformer, områder og mellom år. Vederlaget til arbeid og egenkapital er et sentralt resultatmål for å vise næringens lønnsomhet i forbindelse med de årlige jordbruksforhandlingene. Familiens arbeidsfortjeneste er bedre egnet til å belyse brukerfamiliens effektivitet og lønnsomhet i jordbruket. Det kan også brukes til sammenligning med grupper utenom landbruket, for eksempel lønnsinntakere.

I tillegg presenteres tall for brukerfamiliens **nettoinntekt**. Dette er familiens (bruker, ektefelle/samboer og barn under 17 år) samlede inntekter fra jordbruk, annen næringsvirksomhet, lønn, pensjoner, renter med mer, fratrukket utgifter til renter og kår. For å belyse brukerfamiliens økonomiske soliditet, presenteres også **gjeldsandelen**. Den viser hvor stor prosentandel av brukerfamiliens samlede eiendeler som er finansiert med lånt kapital. Effekten av jordbruksfradraget kommer i tillegg til de tradisjonelle lønnsomhetsmålene, og omtales særskilt til slutt.

Tabell 2.1 Gjennomsnitt for alle bruk

	2012	Endring fra 2011
Driftsoverskudd jordbruket, kr	415 500	+ 60 200
Nettoinntekt, kr	669 700	+ 27 900
Vederlag til arb. og egenkapital per årsverk jordbruk, kr	275 700	+ 37 700
Familiens arbeidsfortjeneste per årsverk, kr	256 800	+ 43 500
Gjeldsandel, %	59	+ 1

Driftsoverskuddet i jordbruket, som er produksjonsinntekter minus kostnader, forteller hva gårdbrukeren har igjen til betaling for eget arbeid, og for egen og lånt kapital i næringen. I 2012 økte driftsoverskuddet på gjennomsnittsbruket fra Nord-Norge med kr 60 200 til kr 415 500. Dette er en økning på 17 prosent fra 2011, som var et år med nedgang i driftsoverskudd og generelt dårlig utvikling i lønnsomhet for nordnorske bruk. Bønder i Nord-Norge hadde i 2012 i gjennomsnitt kr 35 500 større driftsoverskudd i jordbruket enn landsgjennomsnittet.

I driftsregnskapene regnes skogbruk og tilleggsnæring basert på gårdens ressurser som egne næringer. De vanligste tilleggsnæringene er godtgjøring for arbeidsdelen av maskinarbeid for andre, verdi av videreforedling og inntekter fra utleie av hus. Skogbruk og tilleggsnæring er vanlig på mange gårdsbruk. I gjennomsnitt betyr de lite for brukerfamiliens totaløkonomi. I 2012 ble driftsoverskuddet fra tilleggsnæring på kr 30 700, som er kr 1 500 mer enn året før. Driftsoverskuddet fra skogbruk økte med kr 2 600 til kr 4 300. Samlet driftsoverskudd fra gården (jordbruk, skogbruk og tilleggsnæring) ble da kr 450 600, kr 64 400 mer enn i 2011.

På en del gårdsbruk har familien også inntekt fra næringsvirksomhet utenom gården. I gjennomsnitt utgjorde den kr 29 600. Dette er kr 6 500 mindre enn året før.

Den viktigste inntektskilden for brukerfamilien, i tillegg til jordbruket, er inntekt fra lønnet arbeid. I gjennomsnitt var den på kr 217 800. Dette er kr 12 000 mindre enn i 2011. De to siste årene har inntekten fra lønnet arbeid blitt redusert. Dette bryter med trenden som over mange år har vist stadig større lønnsinntekter. I alle andre landsdeler viser driftsgranskingene fortsatt økt eller uendret lønnsinntekt i 2012. Mulige årsaker til redusert lønnsinntekt kan være en kombinasjon av at stadig større gårdsbruk krever mer arbeidsinnsats på gården, og at omfanget av tilgjengelige arbeidsplasser kanskje er blitt mindre i mange distrikt i Nord-Norge.

Brugerfamiliens nettoinntekt økte med kr 27 900 fra året før. Økningen her er mindre enn økningen på driftsoverskuddet i jordbruket. Dette skyldes at det var redusert inntekt både fra annen næringsvirksomhet utenom jordbruket og fra lønnet arbeid enn året før.

Ved beregning av nettoinntekten kommer i tillegg også inntekter fra pensjoner, sykepenger, renter og andre kapitalinntekter med, mens renteutgifter og kår trekkes fra. For brukerfamilien viser nettoinntekten, pluss/minus verdiregulering, hva som er disponibelt til privat forbruk og skatt. Nettoinntekten for brukerfamilien var i middel kr 669 700 i 2012. Dette er en økning på kr 27 900, som altså i hovedsak skyldes økt næringsinntekt fra gården. Bak nettoinntekten ligger det et arbeidsforbruk på i overkant av 1,9 årsverk. Nettoinntekten for nordnorske gårdbrukerfamilier var kr 125 300 lavere enn landsgjennomsnittet.

Familiens arbeidsfortjeneste per årsverk regnes ut ved at det fra driftsoverskuddet trekkes en kalkulert rente på verdien av eiendelene i næringen. En står da tilbake med arbeidsfortjenesten. Beregnet per årsverk gir den et uttrykk for lønnsomhet og effektivitet som kan sammenlignes mellom for eksempel produksjoner, områder, tidligere år og mot lønnsnivået i andre grupper i samfunnet. Kalkulert rentesats som beregnes ut fra pengemarkedsrenten fra Norges Bank, ligger mellom rentenivået for langsiktige innskudd og langsiktig gjeld. Som de tre foregående årene er det i 2012 brukt en rentefot på 3 prosent. Familiens arbeidsfortjeneste per årsverk økte med ca. 20 prosent, det vil si kr 43 500 til kr 256 800 for gjennomsnittsbruket fra Nord-Norge. Selv om økningen i 2012 var forholdsvis stor, er arbeidsfortjenesten per årsverk betydelig lavere enn vanlig årslønn for lønsmottakere. Til sammenligning hadde industriarbeidere i NHO-bedrifter en årslønn på ca. kr 400 000 (Arbeidsdepartementet) og gjennomsnittlig årslønn for alle ansatte var i følge Statistisk sentralbyrå kr 470 900 i 2012. Arbeidsfortjenesten per årsverk i jordbruket i Nord-Norge var dermed 64 prosent av gjennomsnittlig årslønn i industrien.

Under jordbruksforhandlingene brukes resultatmålet vederlag til alt arbeid og egenkapital per årsverk som mål på hvordan inntektssituasjonen i jordbruket er. Det beregnes ved at kostnadene til leid hjelp legges til driftsoverskuddet og deretter trekkes jordbrukets andel av betalte renter fra. Dette regnes videre om til vederlag per årsverk. Det er viktig å være klar over at resultatmålet ikke forteller hva bonden eller brukerfamilien har i godtgjøring, men hva godtgjøringen er for alt arbeid (inkludert leid hjelp) og egenkapitalen i næringen. Vederlaget ble kr 275 700 per årsverk, som er en økning på kr 37 700 eller 16 prosent fra 2011.

De nordnorske driftsgranskingsbrukene hadde per 31.12.2012 i gjennomsnitt kr 2 394 100 i gjeld. Dette er kr 251 300 mer enn gjennomsnittsbruket hadde i 2011. Gjelda er nesten tre ganger større enn for 10 år siden. Den har økt forholdsvis mer enn verdøkningen av eiendelene, slik at gjeldsandelen er 59 prosent i 2012 mot 50 prosent i 2003. Driftsgranskingsbrukene fra Nord-Norge har forholdsvis mer gjeld enn bruk i resten av landet. Gjeldsandelen for hele landet var 47 prosent i 2012.

Gjeldsøkningen i 2011 og 2012 er hovedårsak til at renteutgiftene økte med kr 14 300. Rentenivået på lån var fortsatt lavt.

Figur 2.1 viser hvordan de fire resultatmålene har utviklet seg de siste 10 år. Konsumprisindeksen er brukt for å regne om til 2012-kroner.

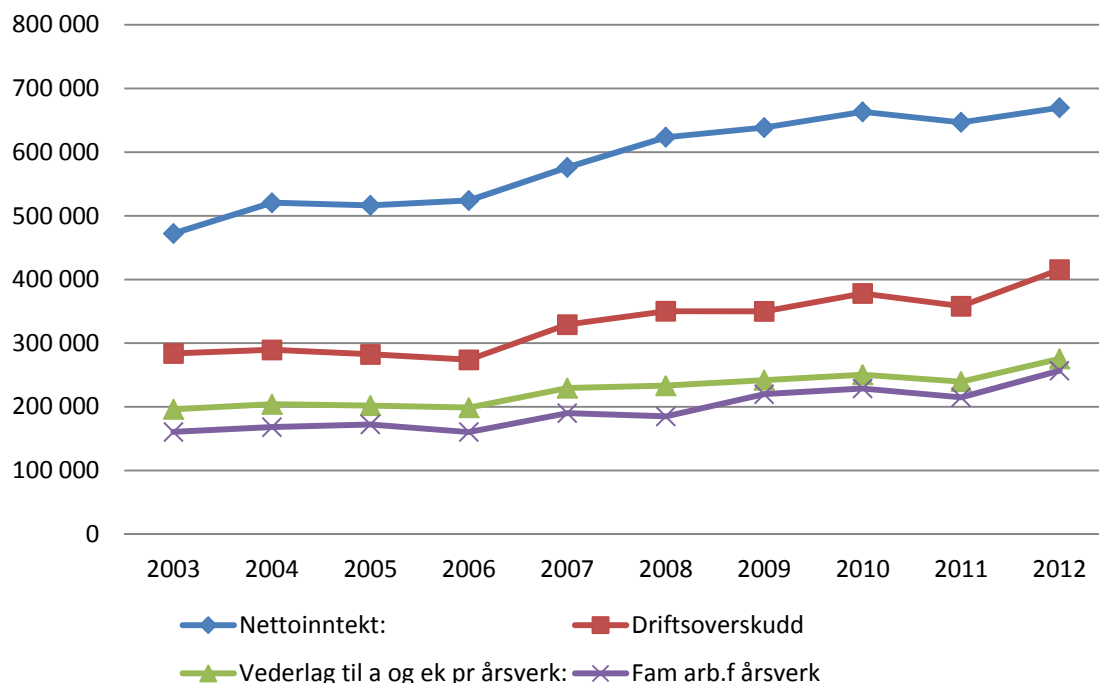

Figur 2.1 Inflasjonsjusterte resultatmål driftsgranskingsbruk Nord-Norge 2003–2012, 2012-kroner

Nettoinntekten har økt mest på grunn av at stadig større andel av familiens inntekt hentes fra arbeid utenom gården, med unntak for 2012. Driftsoverskuddet er kr 132 000 større enn for ti år siden, målt i 2012 kr. Tilsvarende er familiens arbeidsfortjeneste per årsverk i 2012 kr 96 000 større enn i 2003. I denne perioden har de skjedd forholdsvis stor effektivisering og endringer i størrelse og produksjon på gjennomsnittsbruket.

En del av inntektene i jordbruksoppgjøret blir gitt som direkte fradrag på selvangivelsen i form av et særskilt jordbruksfradrag. Maksimalt jordbruksfradrag, kr 166 400, var kr 24 400 større enn året før. For å få fullt fradrag krevdes det en næringsinntekt fra jordbruket på ca. kr 334 000. Gjennomsnittlig fradrag for driftsgranskingsbrukene fra Nord-Norge var kr 141 900. Under forutsetning av full skattemessig uttelling av jordbruksfradraget, utgjør dette kr 38 300 i spart skatt for gjennomsnittsbruket i Nord-Norge. Dette er kr 5 600 mer enn året før. Omregnet til inntekt utgjør en slik skattereduksjon kr 57 200 per bruk, forutsatt 33 prosent skatt. Jordbruksfradraget øker vederlag til alt arbeid og egenkapital per årsverk med kr 33 400, og familiens arbeidsfortjeneste per årsverk med kr 42 700. Inntektsvirkningen av jordbruksfradraget er ikke medregnet i resultatmålene i figur 2.1.

Investeringsnivået på de nordnorske driftsgranskingsbrukene har de siste årene gått i bølger. I 2008 og 2009 var det forholdsvis store investeringer, mens det i 2010 og 2011 var lite investeringer. I 2012 økte investeringsnivået betydelig igjen. Gjennomsnittlig nettoinvestering (brutto investering minus avskrivning, investeringstilskudd og frasal) var kr 163 400. Dette er kr 143 200 mer enn året før og kr 65 400 mer enn landsgjennomsnittet. Det ble investert mest i driftsbygninger (63 %) og maskiner (23 %). Sammenligning av nettoinvestering de siste fem årene mellom regionene i driftsgranskingsregionene viser at med unntak av Jæren har det vært høyest investeringsnivå i Nord-Norge.

2.2 Resultat for driftsform, størrelse og fylker

Figur 2.2 viser antall driftsgranskingsbruk fra Nord-Norge fordelt på driftsformer.

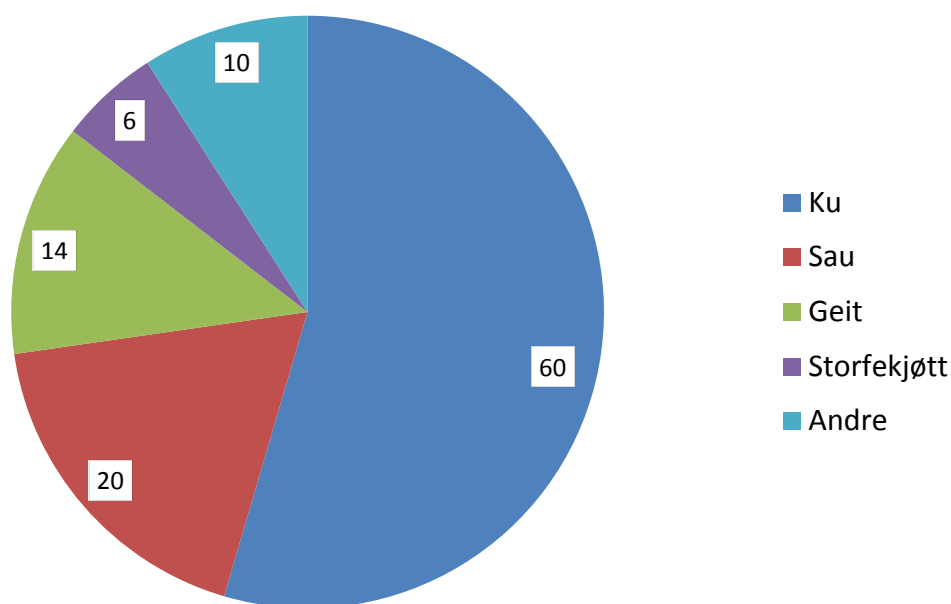

Figur 2.2 Antall driftsgranskingsbruk i Nord-Norge fordelt på driftsformer

Til sammen 110 bruk fra landsdelen deltok i driftsgranskingsregionene for 2012. Dette er tre flere enn året før. Fordelingen mellom produksjoner er omtrent som før. Gruppen «Andre» omfatter bruk som har inntekt fra melkekvotesalg, bruk med kombinerte driftsformer, for eksempel ku og sau, og bruk med driftsformer hvor det ikke er nok antall deltakere til å regne gjennomsnittstall for. Særlig gruppen med storfekjøtt, men også gruppene med sau og geit, består av få bruk. Resultatene er dermed mer usikre på grunn av tilfeldige utslag på enkeltbruk. Også eventuell utskifting av deltakerbruk kan påvirke gjennomsnittet. Brukene med ku er dominerende i deltakermassen.

Figurene 2.3 og 2.4 viser nivå og utvikling i driftsoverskudd og familiens arbeidsfortjeneste per årsverk de siste fem årene for de tre største driftsformene. Årene 2008–2011 er regnet om til 2012 kroner med konsumprisindeksen.

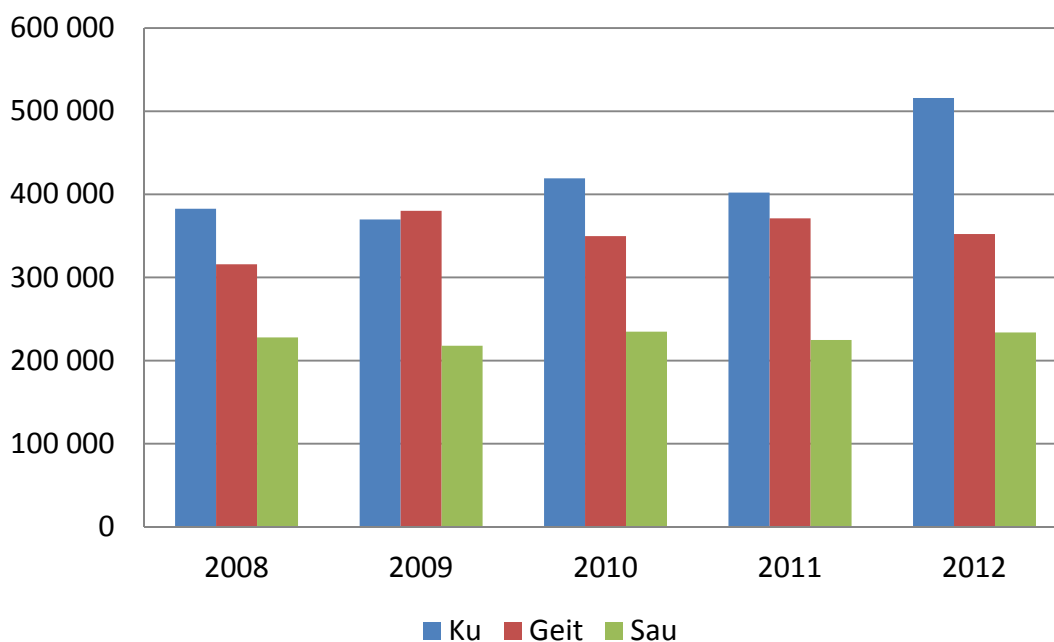

Figur 2.3 Driftsoverskudd, i gjennomsnitt per bruk for driftsformer i Nord-Norge, 2008–2012. 2012-kr

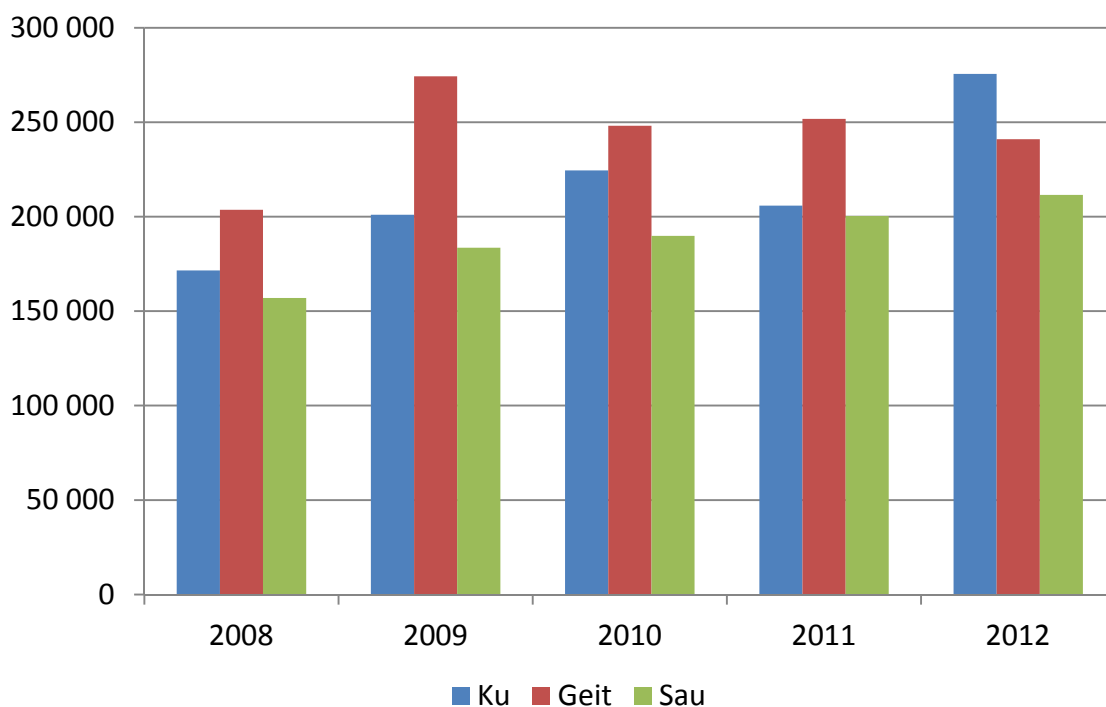

Figur 2.4 Familiens arbeidsfortjeneste per årsverk, i gjennomsnitt per bruk for driftsformer Nord-Norge, 2008–2012, 2012-kr

Figur 2.3 og 2.4 viser at driftsoverskudd og familiens arbeidsfortjeneste per årsverk har økt betydelig for brukene med ku fra 2011 til 2012. For sau er det en mer beskjeden økning, og for geit er disse resultatmålene redusert fra året før.

Ku

I likhet med resten av landet hadde opplevde brukene med kumelkproduksjon kraftig økonomisk framgang i 2012. Driftsoverskuddet økte med kr 116 900 (29 %) til kr 516 000 og familiens arbeidsfortjeneste per årsverk økte med kr 71 300 (35 %) til kr 275 600.

Hovedårsakene til økningen er en kombinasjon av økt produksjon per ku, økte produktpriser og økte tilskudd på grunn av større driftsomfang i form av mer dyrket mark og flere dyr. Produksjonsinntektene økte med kr 202 500 fra året før. Produksjonen av melk per ku økte med 178 liter samtidig som antall årskyr økte med 1,7 fra året før. Dette medførte at det ble omsatt 15 900 liter mer melk, og det utgjør kr 90 600 inkludert distriktstilskudd. Kjøttproduksjonen per ku ble derimot litt mindre enn året før.

Prisen per liter melk økte med 34 øre. Dette alene ga kr 53 000 i økte inntekter. Noe av prisøkningen skyldes forholdsvis stor etterbetaling fra TINE for melk levert forrige år. Også oppnådd pris på kjøtt økte med i overkant av 7 prosent, som medførte at inntektene økte med kr 13 100.

Men kostnadene økte også, med til sammen kr 85 600. Men sammenlignet med årene før hvor kostnadsøkningen ofte har «spist opp» økningen på inntektssiden, var det i 2012 en positiv differanse på kr 116 900, det vil si økt driftsoverskudd.

De variable kostnadene økte mest med kr 49 800 (10 %), mens faste kostnader økte med kr 35 800 (6 %). Økte variable kostnader skyldes i stor grad økt produksjon. Med kr 315 000 er kraftfôr den største kostnadsposten for brukene med ku. Den utgjør 57 prosent av variable kostnader og 26 prosent av samlet kostnad. Kostnadene til handelsgjødsel endret seg lite, mens kostnader til andre innkjøpte varer økte med kr 8 300.

Den største faste kostnaden er avskrivning av bygninger, maskiner og grøfter med kr 147 800. Her var det en økning på kr 13 200 (10 %). Det ses i sammenheng med forholdsvis store investeringer i driftsapparatet på brukene med melkeproduksjon. For de andre store kostnadsgruppene under faste kostnader som leid arbeid og vedlikehold økte kostnadene forholdsvis lite. Ellers var det prosentvis forholdsvis stor økning av kostnadene til leasing med 18 prosent og ikke minst i kostnadene til leie av melkekvote med 51 prosent.

Ved beregning av familiens arbeidsfortjeneste per årsverk er det brukt samme rentesats (3 %) som årene før for beregning av godtgjøring til kapitalen i jordbruket. Verdien av eiendeler i jordbruket (kapitalen) økte forholdsvis mye på grunn av høyt investeringsnivå. Men med fortsatt lav rentesats og omtrent uendret arbeidsforbruk av familien ble økningen i familiens arbeidsfortjeneste per årsverk på hele 35 prosent.

I 2011 ble en langvarig trend med stadig økende inntekter fra virksomhet utenom gården, brutt. Dette fortsatte også i 2012. Brukerfamilien hadde både mindre lønnsinntekt og inntekt fra annen næringsvirksomhet enn året før. Dette medførte at familiens nettoinntekt økte mindre enn driftsoverskuddet fra jordbruket. Nettoinntekt på kr 670 800 er en økning på kr 75 400 fra 2011.

Det har vært en langvarig tendens til at kumelkbrukene har blitt større. Mulighetene til kjøp og leie av melkekvote er en viktig faktor for denne utviklingen. Tabell 2.2 viser gjennomsnittstall for melk og kjøttproduksjon for bruk av ulik størrelse.

Tabell 2.2 Størrelsesgrupper, melkeproduksjon Nord-Norge, 2012

	200–299 dekar	300–499 dekar	Over 500 dekar
Antall bruk	16	25	14
Brukers alder, år	51	47	47
Jordbruksareal, dekar	254	393	681
Årskyr	18,3	21,8	33,3
Arbeidsforbruk i jordbruket, timer	3 285	3 758	4 014
Produksjonsinntekter jordbruk, 1 000 kr	1 382,5	1 687,2	2 546,2
Variable kostnader, 1 000 kr	432,8	525,3	865,0
Faste kostnader, 1 000 kr	547,3	659,2	963,4
Driftsoverskudd jordbruket, 1 000 kr	402,4	502,7	717,8
Fam. arbeidsfortjeneste per årsverk, 1 000 kr	253,4	259,7	320,8
Nettoinntekt, 1 000 kr	658,5	645,8	792,1
Gjeldsandel, %	56	53	72

De største brukene har størst driftsoverskudd, familiens arbeidsfortjeneste per årsverk og nettoinntekt. Alle gruppene har bedret resultat fra året før, med størst økning, både i kr og prosent, for gruppen med de største brukene og minst økning i gruppen med de minste brukene. Tidligere år har forskjellen i familiens arbeidsfortjeneste per årsverk vært liten mellom gruppene. De største brukene har i større grad investert de senere årene, særlig i driftsbygninger. Dette har medført større kostnader i form av blant annet avskrivninger, og ikke minst større balanseverdier som brukes for å beregne rentegodtgjøring ved utregning av familiens arbeidsfortjeneste. I 2012 får de største brukene god effekt av hovedårsakene til økt lønnsomhet; økt produksjonsomfang, økt produksjon per enhet og ikke minst økt pris på de viktigste produktene. Kostnadene per produsert enhet er også lavere på store bruk sammenlignet med mindre bruk. Og med fortsatt lavt lånerentenivå i 2012, ble også nettoinntekten betydelig bedre enn året før. Men med en gjeldsandel på 72 prosent er de største brukene sårbare for endringer i rentevilkårene.

For ku er det et tilstrekkelig antall deltakerbruk til å regne fylkesgjennomsnitt. Men tallene blir mer usikre med få bruk bak gjennomsnittet. Særlig gjelder dette for Finnmark med bare 10 deltakerbruk med ku.

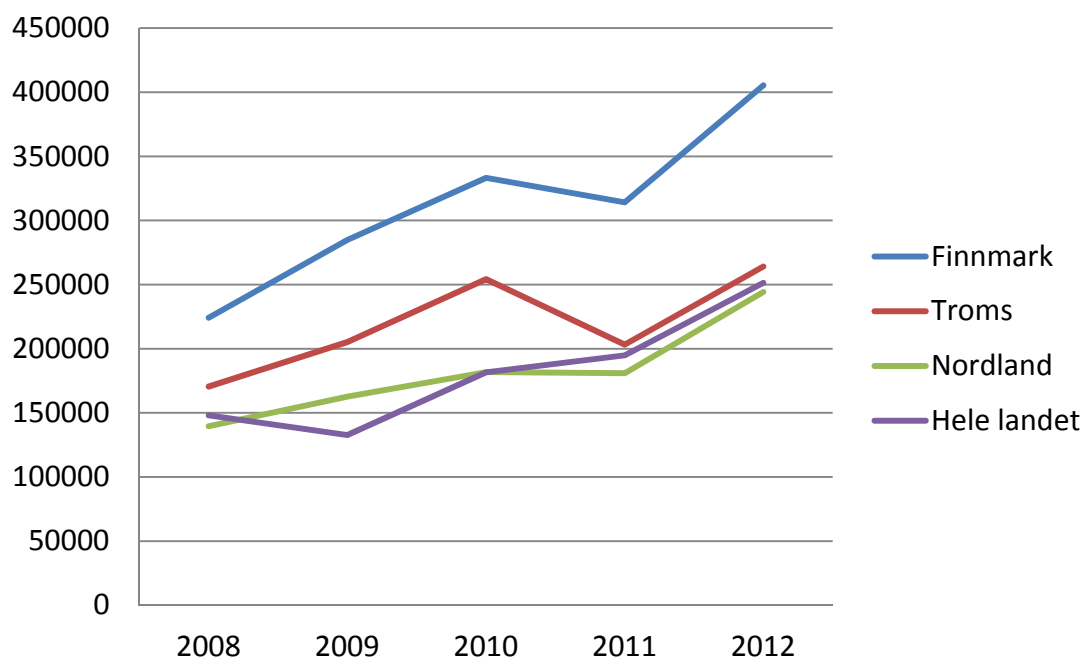

Figur 2.5 Familiens arbeidsfortjeneste per årsverk i melkeproduksjon 2008–2012, kr

Figur 2.5 viser økning i familiens arbeidsfortjeneste per årsverk for alle fylkene og landsgjennomsnittet siste år. Dette i motsetning til året før da det var nedgang for alle de tre nordnorske fylkene. Troms og Nordland ligger nært landsgjennomsnittet, mens Finnmark har betydelig bedre lønnsomhet enn landsgjennomsnittet.

Forskjellen mellom fylkene i Nord-Norge skyldes blant annet stor forskjell i distriktstilskudd på melk fra sør i Nordland til øst i Finnmark. Også arealtilskuddet er høyere i sone 7 (Finnmark og Nord-Troms) enn i sone 6 (resten av landsdelen). Og fra 2010 ble det innført lik sats per dekar for alt areal i sone 7, mens det er betydelig redusert sats for areal over 250 dekar i resten av landet.

Den kraftige nedgangen i 2011, særlig i Troms, hadde sammenheng med det til dels katastrofalt dårlige avlingsåret deler av fylket opplevde i 2010.

Produksjonsomfanget i melkeproduksjonen på den enkelte gård bestemmes blant annet av melkekvoten gården disponerer. De senere årene har de fleste bruk kjøpt kvote. Men figur 2.6 viser at kvotefyllingen de siste fem årene har gått ned fra ca. 98 prosent til ca. 89 prosent for de nordnorske driftsgranskingsbrukene. Samme tendens ser vi også på landsgjennomsnittet, selv om kvotefyllingen der har vært noe bedre i perioden. Nedgangen i kvotefylling kan tyde på at investeringene i kvote ikke samsvarer med produksjonsmulighetene, som for eksempel grovfôrtilgang og størrelsen på husdyrrom, den enkelte gård gir.

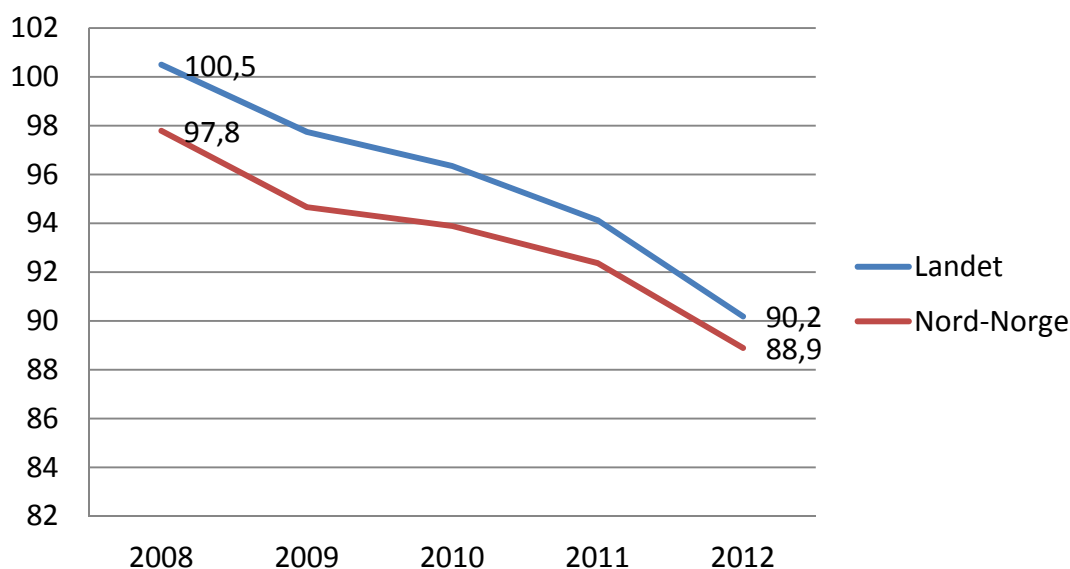

Figur 2.6 Kvotefylling i prosent 2008–2012

Sau

Brukene med sauekjøttproduksjon fortsatte trenden fra de siste årene med stadig bedret lønnsomhet, også i 2012. Figur 2.3 viser driftsoverskudd på kr 233 900, og figur 2.4 familiens arbeidsfortjeneste per årsverk på kr 211 500. Mindre inntekt på grunn av noe færre dyr enn året før, ble delvis kompensert med prisøkning på kjøtt og ull, og med reduserte kostnader. Driftsoverskuddet ble kr 10 800 større enn året før og familiens arbeidsfortjeneste per årsverk økte med kr 12 800 (6 %).

Brukerfamiliens nettoinntekt på kr 606 100 er kr 42 000 mindre enn året før. Hovedårsaken til reduksjonen er mindre inntekt fra næringsvirksomhet utenom gården, og mindre kapitalinntekter. Derimot økte inntektene fra lønnet arbeid. Med en gjeldsandel på 39 prosent, og et privat forbruk som er tilpasset inntekten, er økonomien fremdeles solid på brukene med sauekjøttproduksjon.

Geit

Figur 2.3 og 2.4 viser for brukene med geit et driftsoverskudd på kr 352 300 og familiens arbeidsfortjeneste per årsverk på kr 241 100. Dette er henholdsvis kr 16 000 og kr 8 800 mindre enn i 2011. Produksjonsinntektene økte kraftig med kr 168 600 (14 %). Av dette er kr 34 000 en følge av 42 øre prisøkning på geitmelk. Andre årsaker til økte inntekter er at buskapen økte med 11,3 årsgeiter og at det ble produsert mer melk per årsgeit enn året før.

Men kostnadene økte mer enn inntektene, og dermed ble driftsoverskuddet mindre enn i 2011. Det var særlig faste kostnader som leid arbeid, vedlikehold og maskinleie/leasing som økte. Samlet økte kostnadene med kr 184 700 (23 %).

Nettoinntekten økte med kr 7 800 fra 2011, i hovedsak på grunn av økte inntekter fra annen næringsvirksomhet. Inntektene fra lønnet arbeid utenom gården gikk ned på brukene med geit sammenlignet med året før. Brukene har forholdsvis mye gjeld med en gjeldsandel på 73 prosent.

Det er bare 14 deltakerbruk bak gjennomsnittstallene for geit. Tilfeldige variasjoner på enkeltbruk og utskifting av bruk, kan derfor forklare noe av variasjonen i gjennomsnittet fra år til år.

Totaløkonomien for driftsformene er vist som nøkkeltall i tabell 2.3. Jordbruket og annen næringsvirksomhet på gården bidrar med 68 prosent av brukerfamiliens samlede inntekt på brukene med ku. Tilsvarende tall for geit og sau er 52 og 37 prosent. Brukene med sau har betydelig mindre gjeld enn brukene i de to gruppene med melkeproduksjon. Dermed hadde de også lavere renteutgifter og forholdsvis stor egenkapital. Nettoinntekten er forholdsvis lik på de tre gruppene. For alle tre driftsformene er det betydelig sparing i 2012. Det vil si at privat forbruk og skatt var mindre enn samlet inntekt.

Tabell 2.3 Brukenes totale økonomi – ku, geit og sau, 1 000 kr

	Ku		Geit		Sau	
	Kr	%	Kr	%	Kr	%
Produksjonsinntekter	1 733,8		1 346,4		707,4	
- Variable kostnader	552,1		308,1		162,4	
- Faste kostnader	665,8		686,0		311,1	
= Driftsoverskudd jordbruk	515,9	66	352,3	44	233,9	36
Driftsoverskudd skogbruk	1,3		-0,1		3,2	
Driftsoverskudd tilleggsnæring	17,9	2	67,6	8	5,7	1
= Driftsoverskudd gården	535,1	68	419,7	52	242,8	37
Driftsoverskudd annen næring	14,9	2	44,6	6	31,8	5
Lønnsinntekt	176,7	22	238,1	30	282,8	43
Pensjoner og sykepenger	44,3	6	75,6	9	66,4	10
Andre inntekter	9,9	1	12,7	2	6,7	1
Renteinntekt	7,1	1	4,7	1	22,7	4
= Samlet inntekt	788,0	100	795,4	100	653,2	100
- Renteutgifter	115,7		106,8		45,4	
- Kårutgifter	1,4		0		1,7	
= Nettoinntekt	670,8		688,6		606,1	
+ Netto verdiregulering	21,0		20,4		11,6	
- Privat forbruk	413,5		466,9		405,8	
- Betalte skatter	157,7		173,6		159,6	
= Sparing	120,6		68,5		52,3	
Eiendeler i jordbruket	2 993,4		1 799,8		1 043,9	
Eiendeler i alt	4 405,0		3 140,7		2 742,4	
- Gjeld	2 641,0		2 294,4		1 059,7	
= Egenkapital	1 764,0		846,3		1 682,7	

3 Ulikheter mellom melkebruk med god lønnsomhet og bruk med dårligere lønnsomhet

Det er stor forskjell i økonomisk resultat og lønnsomhet mellom bruk med melkeproduksjon. Dette gjelder også bruk med tilnærmet like forutsetninger. Figur 3.1 viser driftsoverskudd for hvert enkelt driftsgranskingsbruk fra Nord-Norge sortert på antall årskyr på den vannrette akse.

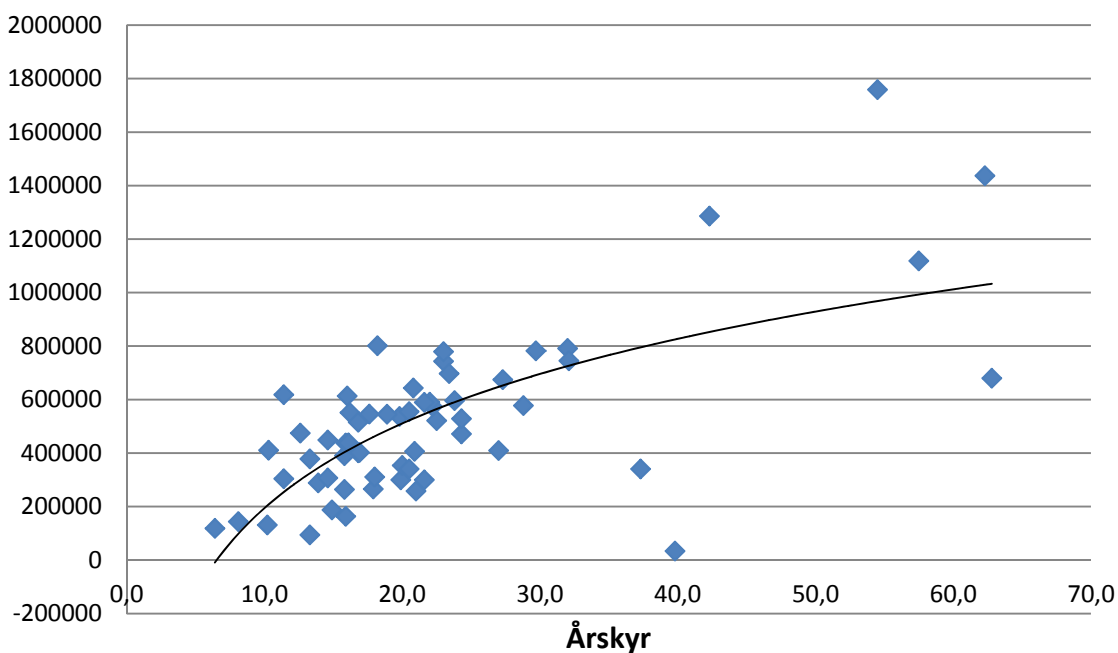

Figur 3.1 Driftsoverskudd på bruk med melkeproduksjon i Nord-Norge 2012, kr

Tilsvarende viser figur 3.2 familiens arbeidsfortjeneste per årsverk for de samme brukene.

Forskjellen illustreres med to bruk med ca. 20 årskyr hvor det ene har ca. kr 613 000 og det andre ca. kr 90 000 i arbeidsfortjeneste per årsverk.

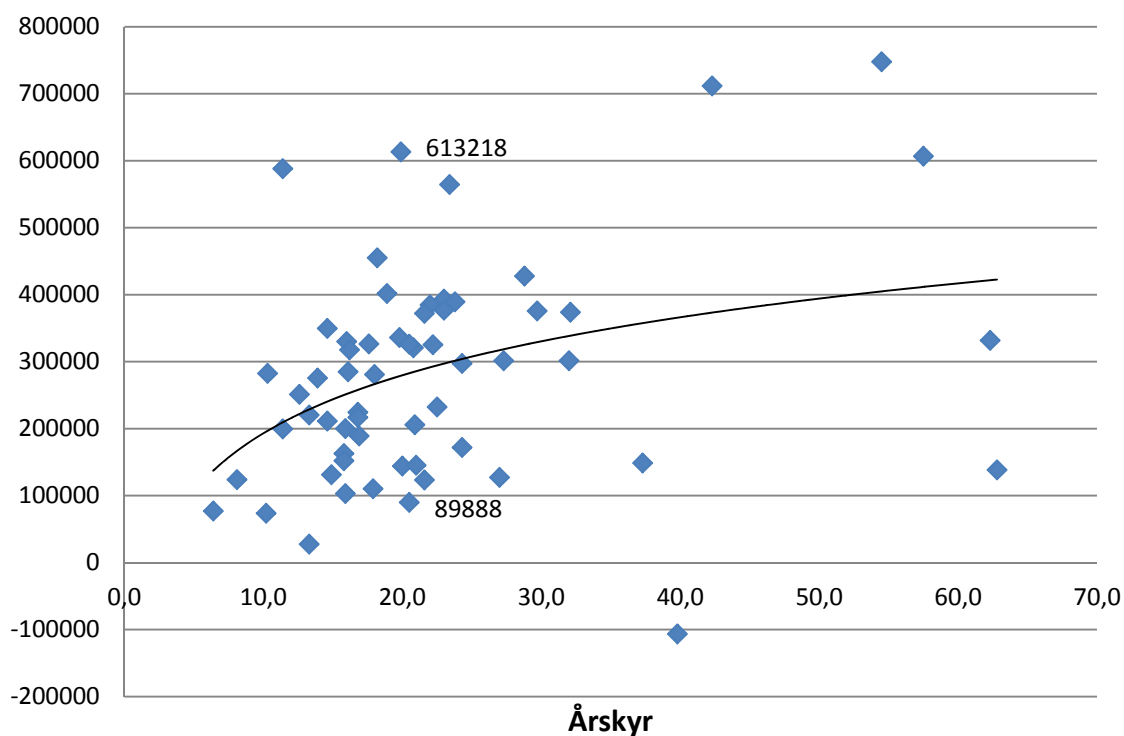

Figur 3.2 Familiens arbeidsfortjeneste per årsverk på bruk med melkeproduksjon i Nord-Norge 2012, kr

For å finne de viktigste ulikhetene mellom grupper av bruk er ni bruk med mer enn 30 årskyr tatt ut, mens resten er fordelt på 3 like store grupper, en høggruppe, en middelgruppe og en lavgruppe. De er sortert etter størrelsen på resultatet før avskrivning per årsku. Tabell 3.1 viser noen nøkkeltall for disse gruppene, og lavgruppa i prosent av høggruppa. Sammenligning mellom lav og høg viser at brukerne er like gamle og har omtrent like mange årskyr. Lavgruppa har betydelig mindre omsetning per årsku, særlig av kjøtt. Lavgruppa har mer leid arbeid enn høggruppa.

Tabell 3.1 Nøkkeltall om lav-, middel- og høggruppa

	Lav	Middel	Høg	L i % av H
Antall bruk	17	17	17	
Brukers alder	47	52	47	
Årskyr	17,0	20,9	17,2	98,8
Melkevote per årsku, liter	7678	7650	8505	90,3
Melkepris uten tilskudd	4,77	4,78	4,80	99,4
Omsatt melk per årsku, liter	6371	7094	7149	89,1
Omsatt kjøtt per årsku, kg	190,2	210,3	294,5	64,6
Jordbruksareal per årsku, daa	20,1	17,0	21,5	93,4
Avling per dekar, FEm	213	290	264	80,8
Familiens arb. timer per årsku	131	143	155	84,4
Leid arbeid timer per årsku	55	39	38	147,6

Figur 3.3 viser sentrale resultatmål for gjennomsnittet for de tre gruppene. Driftsoverskuddet i lavgruppa er kr 266 000 og i høggruppa kr 558 000, en differanse på kr 292 000 eller med andre ord utgjør driftsoverskuddet 48 prosent av driftsoverskuddet i høggruppa. Tilsvarende er familiens arbeidsfortjeneste per årsverk 52 prosent i lavgruppa.

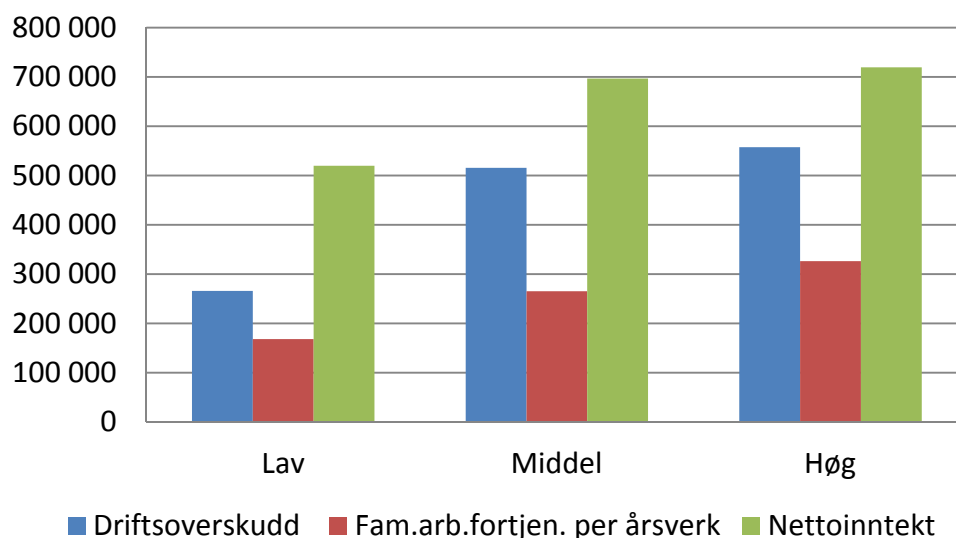

Figur 3.3 Resultatmål for lav-, middel- og høggruppe for melkeproduksjon i Nord-Norge 2012, kr per bruk

Figuren viser også at til tross for at lavgruppa har større inntekt fra virksomhet utenom bruket, er også nettoinntekten lavest i lavgruppa. Middelgruppa hadde noen flere årskyr enn de andre to gruppene. Figur 3.4 viser de tre resultatmålene per årsku.

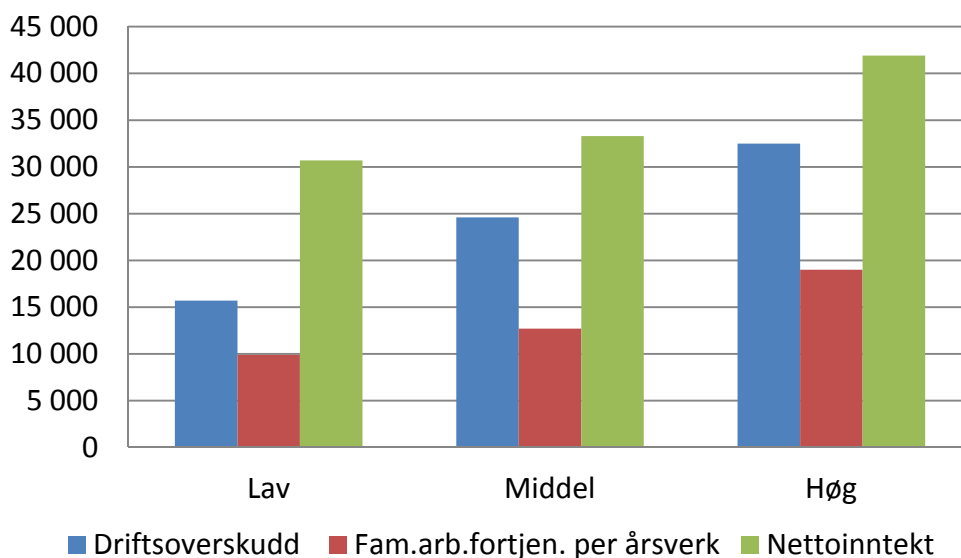

Figur 3.4 Resultatmål for lav-, middel- og høggruppe for melkeproduksjon i Nord-Norge 2012, kr per årsku.

Driftsoverskudd per årsku er henholdsvis kr 15 700, 24 600 og 32 500 for lav-, middel- og høggruppa. Det er flere årsaker til forskjellen. De viktigste postene for forskjellen på kr 16 800 mellom lav- og høggruppa er vist i figur 3.5.

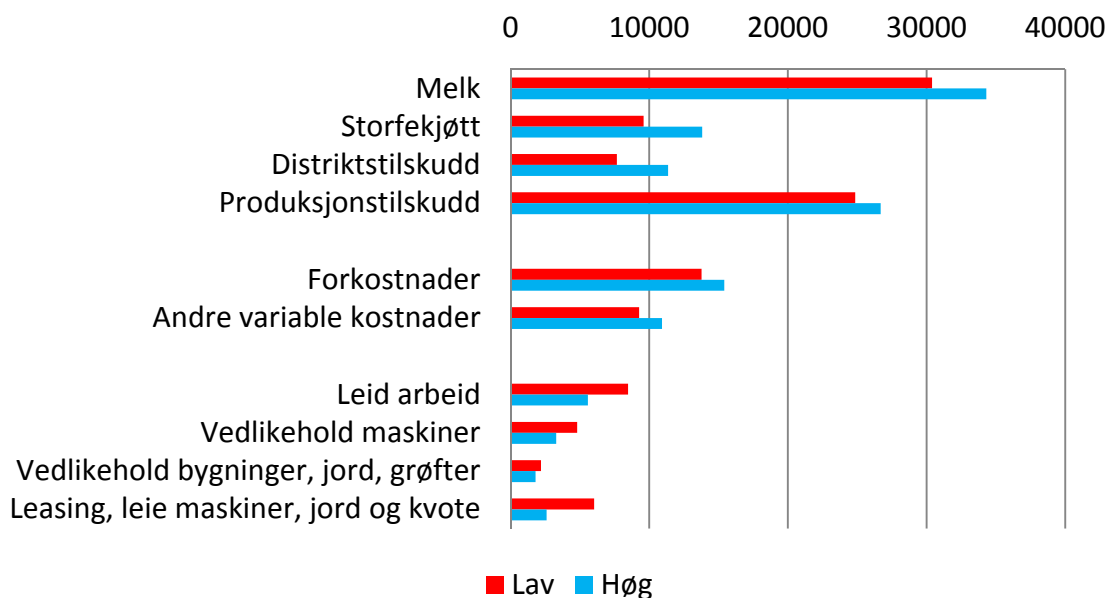

Figur 3.5 Forskjell mellom lav- og høggruppe for melkeproduksjon i Nord-Norge 2012, kr per årsku

Forskjellen i inntekt fra melk og storfekjøtt på til sammen kr 8 100, skyldes lavere produksjon per årsku i lavgruppa som vist i tabell 3.1. Lavgruppa har fått kr 3 700 mindre enn høggruppa i distriktstilskudd. Hovedårsaken her er lavere produksjon. Men noe skyldes også at gjennomsnittsbruket i høggruppa ligger lengere nord enn gjennomsnittsbruket i lavgruppa, og dermed har fått tilskudd til en høyere sats per liter melk og kg kjøtt. Forskjellen i produksjonstilskudd på kr 1 800 skyldes til dels den geografiske plasseringen av gjennomsnittsbrukene, men også at det i høggruppa var flere dyr og større areal enn i lavgruppa.

Lavgruppa har kr 3 300 lavere variable kostnader enn høggruppa. Det samsvarer bra med den lavere produksjonen i denne gruppa. Som tidligere vist har lavgruppa mer leid arbeid enn høggruppa. Dette utgjør kr 2 900 per årsku. Vedlikeholdskostnadene er kr 1 900 større i lavgruppa enn i høggruppa. Den største forskjellen på kostnadssiden finner vi for leasing og leie av maskiner, jord og kvote med en forskjell på kr 3 400 mellom lav- og høggruppa. I denne gruppa er kostandene til leasing den viktigste. I tillegg til de driftsmessige forskjellene i figur 3.5 kommer også forskjellen i kostnader til avskrivning. Her har høggruppa kr 1 800 mer avskrivning enn lavgruppa. Dette sier at høggruppa har litt flere og- eller nyere avskrivbare driftsmidler enn lavgruppa som leaser utstyret.

4 Tabellsamling 2008–2012

Tabellsamlingen inneholder tabeller med tall fra driftsgranskingene for de siste 5 årene:

Tabell 1.	Nord Norge. Alle driftsformer. Alle størrelsesgrupper
Tabell 2.	Nord Norge. Alle driftsformer. Størrelsesgruppe 100–199 daa.
Tabell 3.	Nord Norge. Alle driftsformer. Størrelsesgruppe 200–299 daa.
Tabell 4.	Nord Norge. Alle driftsformer. Størrelsesgruppe 300–499 daa.
Tabell 5.	Nord Norge. Alle driftsformer. Størrelsesgruppe over 500 daa.
Tabell 6.	Nord Norge. Driftsform melk. Alle størrelsesgrupper
Tabell 7.	Nord Norge. Driftsform melk. Størrelsesgruppe 200–299 daa.
Tabell 8.	Nord Norge. Driftsform melk. Størrelsesgruppe 300–499 daa.
Tabell 9.	Nord Norge. Driftsform melk. Størrelsesgruppe over 500 daa
Tabell 10.	Nord Norge. Driftsform sau. Alle størrelsesgrupper.
Tabell 11.	Nord Norge. Driftsform geit. Alle størrelsesgrupper.
Tabell 12.	Nordland. Alle driftsformer. Alle størrelsesgrupper.
Tabell 13.	Troms. Alle driftsformer. Alle størrelsesgrupper.
Tabell 14.	Finnmark. Alle driftsformer. Alle størrelsesgrupper.
Tabell 15.	Nordland. Driftsform melk. Alle størrelsesgrupper.
Tabell 16.	Troms. Driftsform melk. Alle størrelsesgrupper.
Tabell 17.	Finnmark. Driftsform melk. Alle størrelsesgrupper

Hver tabell er på 3 sider og er delt i 6 deler:

- A. Produksjonstekniske data og oppnådde priser
- B. Nettoinvesteringer
- C. Produksjonsinntekter per bruk
- D. Kostnader per bruk
- E. Resultatregning
- F. Balanse og egenkapital per 31.12

Alle driftsformer - Nord-Norge alle bruk

Tabell 1a. Produksjonstekniske data og oppnådde priser

År	2008	2009	2010	2011	2012
Antall bruk	109	107	103	107	110
Brukers alder	49	49	48	49	49
Arealfordeling og avling					
Korn, daa	0,8	1,9	3,1	2,8	3,1
Grovfôr, daa	286,2	304,9	317,5	324,8	330,9
Annet areal, daa	2,8	1,9	2,3	1,7	3,8
Jordbruksareal, daa	289,9	308,7	322,9	329,3	337,8
- herav leid areal, daa	125,5	137,6	150,4	154,4	161,9
Korn, FEm pr daa	291	210	291	183	252
Grovfôr, FEm pr daa	268	260	227	259	258
Jordbruksareal, FEm pr daa	266	259	227	258	256
Husdyrproduksjon					
Antall årskyr	11,9	12,2	12,6	12,2	13,5
Kumelk, liter omsatt	78 015	82 252	85 774	81 024	92 120
Produsert melk pr årsku, kg	7 080	7 323	7 290	7 137	7 305
Storfekjøtt, kg omsatt	3 425	3 795	3 619	3 232	3 577
Antall vinterfôra sauer (vfs)	32	30	35	35	34
Kg kjøtt pr vfs	27	27	26	27	27
Ull, kg omsatt pr vfs	4,3	4,6	4,2	4,4	3,8
Årsgeiter	9,4	11,1	13,2	14,3	15,3
Geitemelk, liter omsatt	6538	7717	8974	9065	10299
Produsert melk pr årsgeit, kg	759	756	734	684	722
Arbeidsforbruk, timer					
Bruker	1 864	1 885	1 930	1 943	1 913
Ektefelle	450	446	433	433	428
Barn under 17 år	15	13	19	19	19
Sum familie	2 329	2 344	2 383	2 395	2 360
Leid arbeid	742	716	802	752	791
Sum timer i jordbruket	3 071	3 060	3 184	3 147	3 151
Sum timer familie i skogbruket	31	24	27	29	22
Sum timer i tilleggsnæring	113	113	130	129	126
Familiens arbeid på nyanlegg	61	73	39	62	60
Familiens arb. i annen virksomhet i alt	1 093	1 181	1 157	1 136	980
Oppnådde priser					
Kumelk, kr pr l	3,90	3,98	4,33	4,41	4,75
Kukjøtt, kr pr kg	31,41	33,41	33,72	35,00	38,09
Annet storfekjøtt, kr pr kg	36,66	38,58	39,18	40,48	42,69
Sau- og lammekjøtt, kr pr kg	36,86	35,85	36,16	38,80	40,64
Ull, kr pr kg	32,03	29,14	27,41	32,00	34,27
Geitemelk, kr pr l	4,93	4,99	5,47	5,64	6,06

Tabell 1b. Nettoinvesteringer

År	2008	2009	2010	2011	2012
Jord, grøfter og vannanlegg	6 911	7 252	5 953	9 205	11 446
Driftsbygninger	66 533	154 521	1 069	-20 970	103 676
Maskiner og redskap	44 631	35 694	25 798	24 607	37 730
Melkevote (ku og geit)	11 983	18 008	7 665	7 331	10 506
Sum nettoinvesteringer	130 058	215 475	40 485	20 173	163 359

1) Inkl. nyttet halmavling

Alle driftsformer - Nord-Norge alle bruk

Tabell 1c. Produksjonsinntekter pr bruk

År	2008	2009	2010	2011	2012
Korn	348	587	1 321	873	815
Andre planteprodukter	15 560	20 827	8 961	27 940	12 603
Planteprodukter i alt	15 908	21 413	10 282	28 813	13 418
Storfe, melk	304 403	327 454	371 487	357 487	437 661
Storfe, livdyr	11 118	7 934	11 160	12 470	16 579
Kuslakt	52 660	52 878	59 654	55 209	65 352
Annet storfeslakt	77 958	95 536	83 138	79 645	97 838
Sauer, livdyr og slakt	43 412	34 959	43 892	43 025	44 235
Ull	4 267	4 026	4 343	5 015	4 611
Geiter, melk	32 254	38 471	49 062	51 091	62 429
Geiter, livdyr og slakt	802	1 820	732	661	1 622
Andre inntekter, husdyrholdet	29 563	54 723	72 933	76 620	77 200
Husdyrprodukt i alt	556 437	617 802	696 401	681 224	807 526
Kulturlandskapsstilsudd ¹⁾	56 566	54 951	57 914	58 464	60 154
Arealstilsudd, grovfôr	48 162	48 995	54 421	61 165	69 206
Arealstilsudd, annet	1 110	1 046	736	749	619
Tilsk. til husdyr (inkl. driftstilsk. sau i 2008)	80 706	91 781	98 256	104 519	115 962
Bunnfradrag	-4 202	-3 159	-3 117	-3 121	-3 109
Driftstilskudd melk geit	7 222	8 699	11 056	12 953	14 891
Distriktstilskudd geit	7 434	8 377	13 106	9 746	11 615
Grunnstilskudd geit	17 918	22 094	24 028	27 494	31 976
Driftstilskudd melk/Driftstilsk. kjøttfeprod.	44 150	47 554	56 190	62 398	73 576
Distriktstilskudd storfe	108 504	116 999	119 995	110 206	125 125
Distriktstilskudd sau	10 793	10 378	12 177	12 412	11 625
Grunnstilskudd sau	3 112	2 898	3 403	3 647	3 191
Beitetilskudd	17 324	20 152	27 978	34 220	33 555
Regionale miljøtilskudd	8 767	8 546	8 442	9 241	9 115
Refunderte avløserutgifter	52 331	60 637	61 573	71 224	65 349
Andre tilskudd	14 259	24 768	46 262	35 468	19 121
Tilskudd i alt	474 157	524 716	592 421	610 785	641 972
Leieinntekter, traktor og redskap	12 408	12 031	12 997	15 517	16 549
Andre inntekter	17 113	5 085	7 998	1 853	3 688
Produksjonsinntekter i alt	1 076 023	1 181 047	1 320 099	1 338 192	1 483 154

Tabell 1d. Kostnader pr bruk

År	2008	2009	2010	2011	2012
Kraftfôr	183 861	209 972	228 512	230 746	261 653
Andre førkostnader inkl. beiteleie	13 858	13 667	31 863	22 763	16 408
Såvarer	4 001	4 648	7 088	5 271	5 448
Handelsgjødning og kalk	34 352	47 755	41 310	52 380	52 902
Plantevernmidler	798	1 043	803	690	746
Konserveringsmidler	6 296	5 801	6 101	7 090	6 496
Andre forbruksartikler m.v.	60 115	62 007	70 375	73 107	84 143
Kjøp av dyr	22 372	45 182	41 899	39 471	44 599
Sum variable kostnader	325 653	390 075	427 952	431 519	472 395
Leid arbeid	90 554	98 205	105 999	108 397	122 335
Drivstoff	25 462	23 558	24 991	32 604	33 472
Vedl.h. jord, veger, grøfter og vannanl.	3 319	3 357	2 990	5 640	3 417
Vedl.h. driftsbygninger	28 583	30 683	35 313	35 231	38 586
Vedl.h. traktor og maskiner	47 475	54 278	57 712	60 977	64 274
Avskr. jord, veger, grøfter og vannanl.	946	794	694	602	531
Avskr. driftsbygninger	45 150	49 229	59 868	59 940	66 058
Avskr. traktor og maskiner	39 812	43 848	51 896	55 782	60 287
Maskinleie	42 463	47 287	58 716	64 316	74 733
Leie av bygninger ²⁾	366	476	1 336	607	876
Leie av kvote ²⁾	1 659	2 950	4 355	4 576	7 316
Andre faste kostnader	96 531	101 510	117 052	122 590	123 356
Sum faste kostnader	422 318	456 175	521 497	551 286	595 251
Kostnader i alt	747 971	846 250	949 449	982 805	1 067 646
Netto mek.kostnader pr FEM totalavl.	2,09	2,10	2,65	2,50	2,68
Netto mekaniseringskostnader pr daa	558	545	601	646	686

¹⁾ Var tidligere en del av arealstilsuddet

²⁾ Var tidligere regnet inn i maskinleie

Alle driftsformer - Nord-Norge alle bruk

Tabell 1e. Resultatregning

År	2008	2009	2010	2011	2012
Resultatregning i jordbruket					
Driftsoverskudd	328 052	334 797	370 650	355 387	415 508
- Renter av jordbruksaktiva ¹⁾	95 787	55 248	64 986	66 698	72 463
Familiens arbeidsfortjeneste	232 265	279 549	305 663	288 689	343 045
Familiens arbeidsfortjeneste pr årsverk	173 175	210 332	224 305	213 344	256 765
Lønnsevne	322 820	377 754	411 662	397 086	465 380
Lønnsevne pr. time	105,11	123,43	129,28	126,17	147,72
Vederlag til arbeid og egenkap. pr årsv.	218 431	231 289	245 486	237 793	275 427
Regnskapssammendrag					
Driftsoverskudd, jordbruk	328 052	334 797	370 650	355 387	415 508
Driftsoverskudd, skogbruk	8 041	3 969	1 790	1 676	4 295
Driftsoverskudd, tilleggsnæringer	28 090	28 285	26 692	29 156	30 749
Driftsoverskudd, andre næringer	18 822	20 602	40 471	36 123	29 605
Lønnsinntekt	204 659	223 095	232 655	229 755	217 777
Pensjoner og sykepenger	65 346	62 364	49 540	56 565	55 325
Gevinst/utbytte verdipapir	1 093	53	428	9 172	4 087
Familiens arbeid på nyanlegg	8 872	11 056	5 930	9 704	9 880
Renteinntekter	13 281	7 700	8 411	8 924	10 631
- Renteutgifter	90 980	79 581	84 490	92 813	107 070
- Kårutgifter	1 279	1 471	1 960	1 837	1 083
Nettoinntekt	583 997	610 871	650 117	641 812	669 703
Privatforbruk ekskl. skatt	355 795	387 914	421 804	420 693	419 989
Betalte skatter	124 441	139 047	144 103	157 674	165 207

Tabell 1f. Balanse og arbeidskapital pr 31.12.

År	2008	2009	2010	2011	2012
Kontanter og bankinnskudd	272 646	279 176	376 523	384 207	410 058
Andre krav	141 889	165 245	184 191	180 636	231 493
Omløpsmidler, jordbruk	137 310	153 527	150 670	174 987	170 344
Omløpsmidler, skogbruk	629	626	574	590	819
Omløpsmidler, tilleggsnæringer	2 188	1 675	1 267	1 210	1 970
Omløpsmidler, andre næringer	49 241	39 813	58 472	44 053	47 595
Omløpsmidler i alt	603 904	640 061	771 697	785 683	862 279
Anleggsmidler, jordbruk	1 534 041	1 804 606	2 035 365	2 073 718	2 331 976
Anleggsmidler, skogbruk	38 524	46 067	50 680	59 864	61 220
Anleggsmidler, tilleggsnæringer	47 249	56 603	79 801	87 733	90 022
Anleggsmidler, andre næringer	34 767	36 302	45 625	60 944	68 558
Privat hovedbygninger	384 590	428 539	444 752	411 188	411 145
Privat, annet	163 936	172 170	174 815	205 627	202 224
Anleggsmidler i alt	2 203 107	2 544 287	2 831 038	2 899 074	3 165 145
Eiendeler i alt	2 807 011	3 184 348	3 602 735	3 684 757	4 027 424
Eiendeler i jordbruket	1 671 351	1 958 133	2 186 035	2 248 706	2 502 320
Kortsiktig gjeld	366 117	322 214	352 477	369 071	442 593
Langsiktig gjeld	1 207 940	1 522 693	1 701 524	1 773 709	1 951 516
Gjeld i alt	1 574 057	1 844 908	2 054 002	2 142 779	2 394 109
Endring i året, kroner	136 843	209 783	45 430	47 767	213 320
Egenkapital	1 232 954	1 339 440	1 548 734	1 541 978	1 633 315
Egenkapitalprosent	44	42	43	42	41
Endring i året (sparing)	122 431	110 066	90 075	83 253	101 726
Arbeidskapital	237 786	317 846	419 220	416 612	419 686
Endring i året	-12 970	115 042	43 797	19 376	27 071
1) Kalkulasjonsrente	6,0 %	3,0 %	3,0 %	3,0 %	3,0 %

Alle driftsformer - Nord-Norge 100 - 199 daa

Tabell 2a. Produksjonstekniske data og oppnådde priser

År	2008	2009	2010	2011	2012
Antall bruk	23	20	18	19	20
Brukers alder	52	54	51	50	51
Arealfordeling og avling					
Korn, daa					
Grovfôr, daa	150,2	149,7	152,6	157,6	154,5
Annet areal, daa	0,9	1,9	1,9	0,4	0,3
Jordbruksareal, daa	151,1	151,7	154,5	158,0	154,7
- herav leid areal, daa	47,3	43,5	48,9	51,4	42,9
Korn, FEm pr daa	1)				
Grovfôr, FEm pr daa	269	265	172	208	216
Jordbruksareal, FEm pr daa	269	266	171	208	216
Husdyrproduksjon					
Antall årskyr	4,5	3,4	3,1	2,0	2,3
Kumelk, liter omsatt	28 097	21 894	20 577	10 061	12 788
Produsert melk pr årsku, kg	6 591	7 053	7 057	5 437	6 044
Storfekjøtt, kg omsatt	1 322	1 256	1 335	490	1 263
Antall vinterfôra sauer (vfs)	32	30	38	34	41
Kg kjøtt pr vfs	26	28	25	24	24
Ull, kg omsatt pr vfs	4,9	5,5	3,7	3,6	5,0
Årsgeiter	23,1	25,4	28,3	44,0	34,9
Geitemelk, liter omsatt	16059	17740	20719	28483	24431
Produsert melk pr årsgeit, kg	769	779	797	695	752
Arbeidsforbruk, timer					
Bruker	1 664	1 507	1 457	1 523	1 343
Ektefelle	425	462	370	312	273
Barn under 17 år	16	32	39	32	5
Sum familie	2 105	2 002	1 866	1 868	1 620
Leid arbeid	543	595	577	612	512
Sum timer i jordbruket	2 648	2 597	2 443	2 480	2 132
Sum timer familie i skogbruket	24	13	22	29	18
Sum timer i tilleggsnæring	46	57	67	104	138
Familiens arbeid på nyanlegg	9	7	26	71	21
Familiens arb. i annen virksomhet i alt	1 001	1 116	1 352	1 389	1 133
Oppnådde priser					
Kumelk, kr pr l	3,94	3,99	4,42	4,56	4,97
Kukjøtt, kr pr kg	30,96	33,50	33,24	33,30	36,43
Annet storfekjøtt, kr pr kg	35,38	38,66	38,44	38,01	42,05
Sau- og lammekjøtt, kr pr kg	35,95	34,21	33,61	37,99	40,62
Ull, kr pr kg	30,45	29,66	26,73	32,49	31,33
Geitemelk, kr pr l	5,19	5,26	5,57	5,68	6,68

Tabell 2b. Nettoinvesteringer

År	2008	2009	2010	2011	2012
Jord, grøfter og vannanlegg	2 350	-138	2 055	3 169	8 551
Driftsbygninger	-14 785	-10 303	6 718	-11 554	280
Maskiner og redskap	22 610	-8 032	25 099	22 438	14 357
Melkevote (ku og geit)	-5 862	1 444	556	1 649	10 948
Sum nettoinvesteringer	4 313	-17 030	34 428	15 704	34 136

1) Inkl. nyttet halmavling

Alle driftsformer - Nord-Norge 100 - 199 daa

Tabell 2c. Produksjonsinntekter pr bruk

År	2008	2009	2010	2011	2012
Korn					
Andre planteprodukter	10 028	17 754	4 680	13 185	4 068
Planteprodukter i alt	10 028	17 754	4 680	13 185	4 068
Storfe, melk	110 739	87 388	91 049	45 867	63 606
Storfe, livdyr	16 052	3 856	2 967	747	3 313
Kuslakt	13 438	15 284	16 839	6 775	13 654
Annet storfeslakt	23 085	33 383	25 461	12 012	23 325
Sauer, livdyr og slakt	37 698	30 557	45 988	35 111	45 930
Ull	4 556	4 844	3 772	4 010	6 394
Geiter, melk	83 268	93 334	115 368	161 818	163 098
Geiter, livdyr og slakt	2 711	2 506	1 989	1 211	3 345
Andre inntekter, husdyrholdet	615	923	1 316	43	4 796
Husdyrprodukt i alt	292 161	272 074	304 749	267 594	327 460
Kulturlandskapstilskudd ¹⁾	32 324	29 866	28 646	29 895	30 035
Arealtilskudd, grovfôr	36 089	36 311	36 002	37 399	40 218
Arealtilskudd, annet	989	2 158	414	398	337
Tilsk. til husdyr (inkl. driftstilsk. sau i 2008)	66 618	75 419	83 229	92 332	102 394
Bunnfradrag	-4 174	-3 000	-3 000	-3 000	-3 000
Driftstilskudd melk geit	19 965	21 480	29 200	41 684	40 950
Distriktstilskudd geit	18 493	20 537	25 161	34 259	25 564
Grunntilskudd geit	45 385	52 256	64 134	87 103	73 917
Driftstilskudd melk/Driftstilsk. kjøttfeprod.	26 441	21 535	20 423	16 674	24 804
Distriktstilskudd storfe	37 935	26 966	34 318	11 613	21 162
Distriktstilskudd sau	10 019	11 270	14 604	11 225	12 451
Grunntilskudd sau	2 763	3 104	4 051	3 317	3 559
Beitetilskudd	15 696	16 963	23 957	31 376	31 529
Regionale miljøtilskudd	7 354	7 327	7 021	9 113	9 423
Refunderte avløserutgifter	40 841	47 777	45 408	62 123	50 119
Andre tilskudd	12 126	16 145	40 355	20 103	1 430
Tilskudd i alt	368 864	386 113	453 923	485 612	464 890
Leieinntekter, traktor og redskap	2 157	2 794	2 557	5 154	3 244
Andre inntekter	20 565	15 438		946	902
Produksjonsinntekter i alt	693 775	694 173	765 909	772 490	800 564

Tabell 2d. Kostnader pr bruk

År	2008	2009	2010	2011	2012
Kraftfôr	91 446	93 709	102 264	100 366	103 617
Andre fôrkostnader inkl. beiteleie	12 981	8 441	26 076	19 657	16 017
Såvarer	1 677	2 343	8 279	3 185	1 727
Handelsgjødsel og kalk	20 447	24 676	20 002	28 440	24 600
Plantevernmidler	405	221	222	40	100
Konserveringsmidler	4 947	4 562	4 517	1 998	3 068
Andre forbruksartikler m.v.	27 488	29 112	27 841	26 567	33 879
Kjøp av dyr	5 306	3 040	3 799	2 809	1 670
Sum variable kostnader	164 697	166 103	193 001	183 064	184 678
Leid arbeid	65 822	81 812	75 562	92 096	90 437
Drivstoff	13 468	12 565	11 973	14 457	15 382
Vedl.h. jord, veger, grøfter og vannanl.	1 143	2 982	2 149	4 789	1 759
Vedl.h. driftsbygninger	19 200	21 770	12 124	21 290	21 298
Vedl.h. traktor og maskiner	37 892	32 483	33 659	36 846	30 078
Avskr. jord, veger, grøfter og vannanl.	517	425	429	478	500
Avskr. driftsbygninger	25 195	23 884	27 283	27 124	26 950
Avskr. traktor og maskiner	22 471	24 522	31 515	30 392	26 556
Maskinleie	28 054	33 448	44 755	56 731	66 420
Leie av bygninger ²⁾		52	89		
Leie av kvote ²⁾					
Andre faste kostnader	64 308	68 912	74 296	81 176	80 762
Sum faste kostnader	278 070	302 855	313 831	365 380	360 207
Kostnader i alt	442 766	468 958	506 832	548 444	544 885
Netto mek.kostnader pr FEM totalavl.	2,68	2,59	4,73	4,23	4,22
Netto mekaniseringskostnader pr daa	720	690	810	880	914

¹⁾ Var tidligere en del av arealtilskuddet

²⁾ Var tidligere regnet inn i maskinleie

Alle driftsformer - Nord-Norge 100 - 199 daa

Tabell 2e. Resultatregning

År	2008	2009	2010	2011	2012
Resultatregning i jordbruket					
Driftsoverskudd	251 009	225 214	259 076	224 047	255 679
- Renter av jordbruksaktiva ¹⁾	50 929	24 485	25 261	26 677	27 524
Familiens arbeidsfortjeneste	200 080	200 730	233 815	197 370	228 154
Familiens arbeidsfortjeneste pr årsverk	166 720	176 293	220 022	190 664	257 380
Lønnsevne	265 902	282 542	309 377	289 466	318 591
Lønnsevne pr. time	100,41	108,81	126,64	116,74	149,42
Vederlag til arbeid og egenkap. pr årsv.	206 205	207 974	240 260	220 629	281 940
Regnskapssammendrag					
Driftsoverskudd, jordbruk	251 009	225 214	259 076	224 047	255 679
Driftsoverskudd, skogbruk	4 035	10 506	1 552	- 104	8 955
Driftsoverskudd, tilleggsnæringer	10 588	8 795	9 978	8 877	27 188
Driftsoverskudd, andre næringer	11 253	17 618	50 854	53 747	36 183
Lønnsinntekt	190 775	205 849	244 959	275 361	225 487
Pensjoner og sykepenger	87 765	71 963	38 593	82 563	83 990
Gevinst/utbytte verdipapir	4 161		444	1 074	289
Familiens arbeid på nyanlegg	1 279	1 060	4 009	10 935	3 466
Renteinntekter	14 551	8 683	5 574	6 059	6 819
- Renteutgifter	38 201	28 762	35 322	41 761	42 519
- Kårutgifter	1 235	675	2 250	1 437	473
Nettoinntekt	535 980	520 252	577 469	619 359	605 064
Privatforbruk ekskl. skatt	357 268	379 083	411 023	404 050	409 688
Betalte skatter	103 793	119 682	128 568	158 689	150 804

Tabell 2f. Balanse og arbeidskapital pr 31.12.

År	2008	2009	2010	2011	2012
Kontanter og bankinnskudd	297 974	361 019	313 057	369 548	351 548
Andre krav	65 723	57 168	153 064	131 528	142 738
Omløpsmidler, jordbruk	64 600	77 868	60 835	63 260	57 111
Omløpsmidler, skogbruk	565	793	444		1 000
Omløpsmidler, tilleggsnæringer	3 296	903	1 211	284	1 870
Omløpsmidler, andre næringer	10 351	12 630	17 941	13 278	17 797
Omløpsmidler i alt	442 509	510 380	546 553	577 898	572 063
Anleggsmidler, jordbruk	784 802	732 825	793 043	838 758	870 220
Anleggsmidler, skogbruk	17 129	10 083	12 504	10 665	21 742
Anleggsmidler, tilleggsnæringer	27 925	105 357	115 440	78 505	70 889
Anleggsmidler, andre næringer	13 559	6 120	47 531	36 244	62 586
Privat hovedbygninger	230 887	194 346	311 224	296 283	235 421
Privat, annet	121 907	139 696	141 521	145 673	131 520
Anleggsmidler i alt	1 196 209	1 188 427	1 421 263	1 406 128	1 392 379
Eiendeler i alt	1 638 718	1 698 808	1 967 816	1 984 025	1 964 442
Eiendeler i jordbruket	849 402	810 693	853 878	902 018	927 332
Kortsiktig gjeld	109 092	99 304	128 141	138 473	190 828
Langsiktig gjeld	494 198	585 333	824 689	904 525	776 743
Gjeld i alt	603 290	684 637	952 830	1 042 998	967 571
Endring i året, kroner	-15 604	-7 095	50 633	-19 415	-4 268
Egenkapital	1 035 428	1 014 171	1 014 986	941 028	996 871
Egenkapitalprosent	63	60	52	47	51
Endring i året (sparing)	85 871	47 607	49 655	72 295	46 110
Arbeidskapital	333 417	411 077	418 412	439 425	381 235
Endring i året	79 735	51 891	69 745	39 866	-19 648
1) Kalkulasjonsrente	6,0 %	3,0 %	3,0 %	3,0 %	3,0 %

Alle driftsformer - Nord-Norge 200 - 299 daa

Tabell 3a. Produksjonstekniske data og oppnådde priser

År	2008	2009	2010	2011	2012
Antall bruk	38	34	34	32	33
Brukers alder	48	50	50	51	52
Arealfordeling og avling					
Korn, daa	0,8	0,9	0,9	0,9	0,9
Grovfôr, daa	247,3	248,4	247,5	245,4	245,5
Annet areal, daa	2,3	1,2	2,5	1,5	1,3
Jordbruksareal, daa	250,4	250,5	250,8	247,8	247,7
- herav leid areal, daa	106,5	96,2	104,5	91,1	87,7
Korn, FEm pr daa	162	226	194	226	264
Grovfôr, FEm pr daa	279	304	255	294	269
Jordbruksareal, FEm pr daa	277	303	253	293	268
Husdyrproduksjon					
Antall årskyr	9,7	10,2	9,3	8,4	8,9
Kumelk, liter omsatt	61 794	67 507	62 693	54 965	62 203
Produsert melk pr årsku, kg	6 873	7 160	7 247	7 085	7 509
Storfekjøtt, kg omsatt	2 795	3 862	3 516	2 589	2 434
Antall vinterfôra sauer (vfs)	44	42	38	46	41
Kg kjøtt pr vfs	27	27	26	27	25
Ull, kg omsatt pr vfs	3,9	4,9	3,7	5,1	3,1
Årsgeiter	9,9	7,1	11,5	8,8	12,5
Geitemelk, liter omsatt	7382	4846	7232	4929	7933
Produsert melk pr årsgeit, kg	803	723	678	604	678
Arbeidsforbruk, timer					
Bruker	1 769	1 883	1 816	1 745	1 819
Ektefelle	374	380	405	420	430
Barn under 17 år	17	10	16	6	9
Sum familie	2 160	2 273	2 237	2 171	2 259
Leid arbeid	784	721	760	581	646
Sum timer i jordbruket	2 945	2 994	2 997	2 753	2 905
Sum timer familie i skogbruket	43	34	31	42	29
Sum timer i tilleggsnæring	180	94	102	120	80
Familiens arbeid på nyanlegg	29	1	22	60	46
Familiens arb. i annen virksomhet i alt	1 205	1 412	1 236	1 211	1 119
Oppnådde priser					
Kumelk, kr pr l	3,88	3,99	4,31	4,54	4,77
Kukjøtt, kr pr kg	31,56	33,49	34,61	35,15	39,47
Annet storfekjøtt, kr pr kg	36,51	38,78	38,98	40,32	41,20
Sau- og lammekjøtt, kr pr kg	36,23	36,95	36,21	38,92	39,04
Ull, kr pr kg	32,06	29,57	28,78	30,80	35,18
Geitemelk, kr pr l	4,63	3,85	5,16	5,36	5,33

Tabell 3b. Nettoinvesteringer

År	2008	2009	2010	2011	2012
Jord, grøfter og vannanlegg	-528	-987	4 111	3 051	10 851
Driftsbygninger	33 052	-25 202	-11 566	-1 647	-16
Maskiner og redskap	22 965	63 612	-6 506	54 434	9 702
Melkevote (ku og geit)	22 134	2 972	4 039	11 397	6 378
Sum nettoinvesteringer	77 623	40 395	-9 922	67 235	26 915

1) Inkl. nyttet halmavling

Alle driftsformer - Nord-Norge 200 - 299 daa

Tabell 3c. Produksjonsinntekter pr bruk

År	2008	2009	2010	2011	2012
Korn					
Andre planteprodukter	16 596	25 519	6 552	22 309	7 998
Planteprodukter i alt	16 596	25 519	6 552	22 309	7 998
Storfe, melk	239 849	269 095	270 410	249 386	296 441
Storfe, livdyr	7 262	4 228	6 489	14 661	20 845
Kuslakt	41 534	51 526	47 196	43 335	51 833
Annet storfeslakt	62 513	94 612	87 763	74 667	62 365
Sauer, livdyr og slakt	65 186	57 241	47 027	58 635	51 000
Ull	5 181	6 098	5 424	7 197	5 280
Geiter, melk	34 215	18 655	37 321	26 407	42 290
Geiter, livdyr og slakt	738	349	518	140	1 781
Andre inntekter, husdyrholdet	2 029	566	306	2 043	3 889
Husdyrprodukt i alt	458 507	502 369	502 454	476 473	535 725
Kulturlandskapstilskudd ¹⁾	49 404	46 080	46 666	45 852	44 560
Arealtilskudd, grovfôr	48 244	50 012	49 958	55 489	60 338
Arealtilskudd, annet	1 479	1 044	1 218	1 355	998
Tilsk. til husdyr (inkl. driftstilsk. sau i 2008)	77 040	89 915	91 508	97 084	107 545
Bunnfradrag	-4 211	-3 235	-3 088	-3 219	-3 000
Driftstilskudd melk geit	5 179	4 212	7 729	6 188	10 636
Distriktsstilskudd geit	8 124	6 282	9 244	4 803	10 414
Grunntilskudd geit	19 290	14 157	22 704	14 463	25 222
Driftstilskudd melk/Driftstilsk. kjøttfeprod.	43 225	51 185	57 699	60 019	62 719
Distriktsstilskudd storfe	81 205	97 810	82 907	67 244	70 851
Distriktsstilskudd sau	14 895	13 973	13 102	16 044	12 854
Grunntilskudd sau	4 351	3 988	3 718	4 672	3 326
Beitetilskudd	19 084	21 803	27 155	35 036	34 662
Regionale miljøtilskudd	8 132	8 494	7 161	7 689	6 762
Refunderte avløserutgifter	53 699	63 480	64 929	69 531	55 806
Andre tilskudd	9 457	3 122	12 357	12 623	8 962
Tilskudd i alt	438 598	472 322	494 968	494 872	512 655
Leieinntekter, traktor og redskap	12 313	9 659	12 308	13 399	17 149
Andre inntekter	12 733	822	8 553	4 419	6 392
Produksjonsinntekter i alt	938 747	1 010 691	1 024 834	1 011 472	1 079 919

Tabell 3d. Kostnader pr bruk

År	2008	2009	2010	2011	2012
Kraftfôr	139 307	156 809	150 069	141 907	159 354
Andre fôrkostnader inkl. beiteleie	12 500	7 660	28 782	13 572	11 973
Såvarer	3 779	4 172	4 609	3 476	3 760
Handelsgjødsel og kalk	33 528	45 880	35 029	39 817	41 525
Plantevernmidler	467	1 175	1 204	667	721
Konserveringsmidler	5 503	6 247	5 711	5 122	6 087
Andre forbruksartikler m.v.	55 071	52 575	56 422	61 125	61 435
Kjøp av dyr	13 494	14 910	12 465	23 858	12 084
Sum variable kostnader	263 651	289 429	294 291	289 544	296 940
Leid arbeid	88 537	93 496	102 458	85 863	103 622
Drivstoff	25 338	22 191	23 293	28 103	24 421
Vedl.h. jord, veger, grøfter og vannanl.	2 890	3 235	3 262	4 211	3 966
Vedl.h. driftsbygninger	26 202	28 917	29 889	26 624	30 110
Vedl.h. traktor og maskiner	46 370	49 345	50 774	48 833	54 355
Avskr. jord, veger, grøfter og vannanl.	1 394	1 111	737	607	543
Avskr. driftsbygninger	36 101	35 333	37 527	39 947	41 704
Avskr. traktor og maskiner	35 713	41 906	45 425	46 817	49 715
Maskinleie	43 010	42 657	45 561	46 695	58 090
Leie av bygninger ²⁾	253		51	289	145
Leie av kvote ²⁾			686	992	2 822
Andre faste kostnader	91 925	90 290	96 976	106 029	100 384
Sum faste kostnader	397 735	408 482	436 787	435 095	469 877
Kostnader i alt	661 386	697 910	731 078	724 639	766 817
Netto mek.kostnader pr FEm totalavl.	2,23	2,07	2,61	2,33	2,75
Netto mekaniseringskostnader pr daa	618	626	660	683	737

1) Var tidligere en del av arealtilskuddet

2) Var tidligere regnet inn i maskinleie

Alle driftsformer - Nord-Norge 200 - 299 daa

Tabell 3e. Resultatregning

År	2008	2009	2010	2011	2012
Resultatregning i jordbruket					
Driftsoverskudd	277 361	312 780	293 757	286 833	313 102
- Renter av jordbruksaktiva ¹⁾	76 656	41 365	45 661	45 391	48 507
Familiens arbeidsfortjeneste	200 705	271 416	248 095	241 442	264 595
Familiens arbeidsfortjeneste pr årsverk	155 307	209 050	196 171	199 501	212 911
Lønnsevne	289 243	364 912	350 553	327 305	368 217
Lønnsevne pr. time	98,23	121,88	116,98	118,90	126,76
Vederlag til arbeid og egenkap. pr årsv.	202 738	230 610	228 813	229 867	244 143
Regnskapssammendrag					
Driftsoverskudd, jordbruk	277 361	312 780	293 757	286 833	313 102
Driftsoverskudd, skogbruk	4 104	5 779	1 329	418	- 232
Driftsoverskudd, tilleggsnæringer	29 486	32 155	27 267	32 267	24 266
Driftsoverskudd, andre næringer	33 337	24 994	39 913	53 621	27 950
Lønnsinntekt	218 111	281 312	263 169	248 094	272 817
Pensjoner og sykepenger	49 741	51 058	50 732	73 487	60 272
Gevinst/utbytte verdipapir	436	59	368	807	10 407
Familiens arbeid på nyanlegg	4 242	151	3 326	9 472	7 564
Renteinntekter	10 184	7 647	14 077	14 594	16 441
- Renteutgifter	79 252	57 155	45 823	57 413	62 095
- Kårutgifter	355	1 324	794	422	545
Nettoinntekt	547 394	657 457	647 321	661 760	669 946
Privatforbruk ekskl. skatt	342 785	386 575	393 846	428 873	380 397
Betalte skatter	126 633	148 881	153 418	162 361	176 387

Tabell 3f. Balanse og arbeidskapital pr 31.12.

År	2008	2009	2010	2011	2012
Kontanter og bankinnskudd	232 492	271 810	538 688	550 001	582 807
Andre krav	119 226	156 456	179 171	164 518	209 081
Omløpsmidler, jordbruk	114 157	144 807	130 800	141 156	120 443
Omløpsmidler, skogbruk	1 082	985	985		158
Omløpsmidler, tilleggsnæringer	2 234	2 668	1 325	1 728	942
Omløpsmidler, andre næringer	74 645	55 568	69 601	60 729	62 369
Omløpsmidler i alt	543 836	632 295	920 570	918 132	975 799
Anleggsmidler, jordbruk	1 213 287	1 260 099	1 378 590	1 421 021	1 512 313
Anleggsmidler, skogbruk	57 918	42 552	46 481	57 139	56 451
Anleggsmidler, tilleggsnæringer	77 927	47 652	55 916	75 468	71 267
Anleggsmidler, andre næringer	49 367	55 437	37 701	73 111	93 086
Privat hovedbygninger	380 094	355 684	297 309	276 902	271 031
Privat, annet	176 900	179 188	188 043	239 017	239 896
Anleggsmidler i alt	1 955 493	1 940 612	2 004 039	2 142 657	2 244 044
Eiendeler i alt	2 499 328	2 572 906	2 924 609	3 060 789	3 219 843
Eiendeler i jordbruket	1 327 444	1 404 906	1 509 389	1 562 177	1 632 757
Kortsiktig gjeld	309 123	234 236	230 246	257 723	220 254
Langsiktig gjeld	1 027 986	992 592	966 768	1 176 412	1 197 597
Gjeld i alt	1 337 109	1 226 828	1 197 014	1 434 135	1 417 852
Endring i året, kroner	84 169	-4 168	-18 707	134 798	44 159
Egenkapital	1 162 219	1 346 078	1 727 595	1 626 654	1 801 992
Egenkapitalprosent	47	52	59	53	56
Endring i året (sparing)	109 449	118 496	92 161	97 542	122 971
Arbeidskapital	234 713	398 059	690 325	660 409	755 545
Endring i året	-27 830	47 581	61 107	8 063	114 982
1) Kalkulasjonsrente	6,0 %	3,0 %	3,0 %	3,0 %	3,0 %

Alle driftsformer - Nord-Norge 300 - 499 daa

Tabell 4a. Produksjonstekniske data og oppnådde priser

År	2008	2009	2010	2011	2012
Antall bruk	35	35	30	36	38
Brukers alder	48	48	46	47	47
Arealfordeling og avling					
Korn, daa				1,0	1,3
Grovfôr, daa	376,6	376,4	364,9	370,0	381,1
Annet areal, daa	2,9	3,2	3,6	3,2	3,7
Jordbruksareal, daa	379,4	379,6	368,5	374,2	386,1
- herav leid areal, daa	176,8	169,6	161,6	181,1	207,7
Korn, FEm pr daa				171	175
Grovfôr, FEm pr daa	257	238	216	257	258
Jordbruksareal, FEm pr daa	256	236	215	256	256
Husdyrproduksjon					
Antall årskyr	16,0	16,4	16,5	15,6	16,8
Kumelk, liter omsatt	107 041	110 880	110 972	107 547	114 479
Produsert melk pr årsku, kg	7 218	7 331	7 219	7 376	7 306
Storfekjøtt, kg omsatt	4 374	3 978	3 431	3 737	3 917
Antall vinterfôra sauer (vfs)	26	22	30	31	32
Kg kjøtt pr vfs	26	28	27	31	31
Ull, kg omsatt pr vfs	4,4	3,5	4,4	4,4	3,6
Årsgeiter		4,8	8,4	4,9	10,3
Geitemelk, liter omsatt		3975	5925	3327	7025
Produsert melk pr årsgeit, kg		875	743	738	728
Arbeidsforbruk, timer					
Bruker	2 113	2 047	2 113	2 162	2 063
Ektefelle	473	445	378	455	496
Barn under 17 år	16	13	17	24	40
Sum familie	2 602	2 504	2 508	2 641	2 599
Leid arbeid	706	752	1 055	971	1 013
Sum timer i jordbruket	3 308	3 256	3 563	3 612	3 612
Sum timer familie i skogbruket	34	19	22	22	21
Sum timer i tilleggsnæring	106	177	195	114	135
Familiens arbeid på nyanlegg	147	179	67	88	80
Familiens arb. i annen virksomhet i alt	1 105	1 126	1 164	1 006	883
Oppnådde priser					
Kumelk, kr pr l	3,90	3,97	4,33	4,35	4,74
Kukjøtt, kr pr kg	31,43	33,30	33,03	34,96	37,84
Annet storfekjøtt, kr pr kg	36,59	38,81	38,26	40,09	42,74
Sau- og lammekjøtt, kr pr kg	38,98	35,10	38,12	38,81	42,21
Ull, kr pr kg	33,42	28,07	28,15	33,74	36,70
Geitemelk, kr pr l		5,93	5,92	6,16	5,83

Tabell 4b. Nettoinvesteringer

År	2008	2009	2010	2011	2012
Jord, grøfter og vannanlegg	9 103	10 386	1 588	7 851	17 424
Driftsbygninger	191 018	217 116	-30 303	11 933	194 706
Maskiner og redskap	77 756	54 477	40 644	17 870	57 550
Melkevote (ku og geit)	14 560	30 410	14 962	5 252	10 494
Sum nettoinvesteringer	292 437	312 388	26 890	42 906	280 174

1) Inkl. nyttet halmavling

Alle driftsformer - Nord-Norge 300 - 499 daa

Tabell 4c. Produksjonsinntekter pr bruk

År	2008	2009	2010	2011	2012
Korn				343	
Andre planteprodukter	15 791	18 550	10 066	33 750	19 422
Planteprodukter i alt	15 791	18 550	10 066	34 093	19 422
Storfe, melk	417 449	440 586	480 259	468 329	543 097
Storfe, livdyr	10 062	14 471	14 364	17 023	21 786
Kuslakt	79 513	65 773	67 982	66 502	75 381
Annet storfeslakt	96 193	97 142	62 897	81 814	106 588
Sauer, livdyr og slakt	33 136	22 457	34 511	37 181	46 986
Ull	3 813	2 209	3 563	4 523	4 072
Geiter, melk		23 569	35 075	20 489	40 956
Geiter, livdyr og slakt		808	547	1 158	671
Andre inntekter, husdyrholdet	6 497	100 172	208 546	206 851	196 015
Husdyrprodukt i alt	646 664	767 187	907 745	903 870	1 035 550
Kulturlandskapstilskudd ¹⁾	70 694	68 831	67 590	65 254	70 778
Arealtilskudd, grovfôr	54 783	56 450	65 891	72 581	81 940
Arealtilskudd, annet	660	514	390	635	650
Tilsk. til husdyr (inkl. driftstilsk. sau i 2008)	88 017	94 023	103 577	108 042	120 016
Bunnfradrag	-4 286	-3 171	-3 300	-3 083	-3 079
Driftstilskudd melk geit		2 046	2 920	2 750	6 158
Distriktsstilskudd geit		3 649	17 169	3 093	8 626
Grunntilskudd geit		9 899	4 898	9 689	22 185
Driftstilskudd melk/Driftstilsk. kjøttfeprod.	56 322	60 567	71 091	80 685	94 320
Distriktsstilskudd storfe	152 475	156 851	162 353	155 107	170 232
Distriktsstilskudd sau	8 663	8 158	11 211	11 431	13 163
Grunntilskudd sau	2 542	2 219	3 034	3 353	3 696
Beitetilskudd	16 997	19 926	27 375	31 485	30 392
Regionale miljøtilskudd	9 480	8 665	9 153	9 085	8 152
Refunderte avløserutgifter	56 260	63 474	67 837	80 703	79 369
Andre tilskudd	3 659	32 426	77 862	66 749	37 161
Tilskudd i alt	516 268	584 527	689 050	697 560	743 758
Leieinntekter, traktor og redskap	20 445	13 991	10 701	10 544	13 366
Andre inntekter	16 090	5 926	799	742	
Produksjonsinntekter i alt	1 215 257	1 390 181	1 618 362	1 646 808	1 812 096

Tabell 4d. Kostnader pr bruk

År	2008	2009	2010	2011	2012
Kraftfôr	214 306	267 433	324 593	322 458	349 762
Andre fôrkostnader inkl. beiteleie	16 693	21 616	38 905	27 060	14 262
Såvarer	4 899	5 101	8 153	7 392	5 019
Handelsgjødsel og kalk	40 933	55 518	44 875	58 271	59 951
Plantevernmidler	1 371	893	928	627	660
Konserveringsmidler	8 522	6 827	6 200	10 278	8 530
Andre forbruksartikler m.v.	68 703	74 172	87 269	84 867	103 597
Kjøp av dyr	16 634	81 745	68 862	63 938	83 179
Sum variable kostnader	372 061	513 304	579 784	574 891	624 959
Leid arbeid	90 362	107 189	131 316	136 246	156 991
Drivstoff	29 377	26 401	28 095	37 306	42 901
Vedl.h. jord, veger, grøfter og vannanl.	4 451	1 846	3 173	6 741	3 307
Vedl.h. driftsbygninger	29 725	37 336	44 847	42 197	46 624
Vedl.h. traktor og maskiner	51 548	54 333	65 579	64 573	69 986
Avskr. jord, veger, grøfter og vannanl.	857	870	893	789	621
Avskr. driftsbygninger	60 160	66 800	76 340	74 185	83 752
Avskr. traktor og maskiner	49 389	50 115	60 351	70 559	77 957
Maskinleie	45 251	53 021	60 852	53 374	65 478
Leie av bygninger ²⁾	285	854	967	491	1 655
Leie av kvote ²⁾	2 735	4 535	4 561	5 671	8 849
Andre faste kostnader	108 260	114 993	147 579	145 419	150 203
Sum faste kostnader	472 402	518 293	626 355	637 551	708 323
Kostnader i alt	844 462	1 031 596	1 206 140	1 212 443	1 333 282
Netto mek.kostnader pr FEm totalavl.	1,84	2,03	2,78	2,45	2,67
Netto mekaniseringskostnader pr daa	471	481	597	626	681

1) Var tidligere en del av arealtilskuddet

2) Var tidligere regnet inn i maskinleie

Alle driftsformer - Nord-Norge 300 - 499 daa

Tabell 4e. Resultatregning

År	2008	2009	2010	2011	2012
Resultatregning i jordbruket					
Driftsoverskudd	370 795	358 585	412 222	434 365	478 814
- Renter av jordbruksaktiva ¹⁾	120 834	67 551	80 454	82 546	89 928
Familiens arbeidsfortjeneste	249 961	291 034	331 768	351 819	388 886
Familiens arbeidsfortjeneste pr årsverk	169 057	205 675	223 957	231 488	259 872
Lønnsevne	340 323	398 223	463 084	488 066	545 876
Lønnsevne pr. time	102,86	122,30	129,98	135,12	151,14
Vederlag til arbeid og egenkap. pr årsv.	220 261	225 670	244 864	253 813	277 794
Regnskapssammendrag					
Driftsoverskudd, jordbruk	370 795	358 585	412 222	434 365	478 814
Driftsoverskudd, skogbruk	17 819	- 357	2 579	3 465	7 367
Driftsoverskudd, tilleggsnæringer	42 933	37 019	29 183	28 585	36 701
Driftsoverskudd, andre næringer	10 866	7 580	29 268	16 399	24 219
Lønnsinntekt	206 571	203 331	243 680	215 249	194 383
Pensjoner og sykepenger	53 458	64 214	41 626	30 622	43 376
Gevinst/utbytte verdipapir	197	105	300	23 623	2 257
Familiens arbeid på nyanlegg	21 553	27 057	10 131	13 874	13 250
Renteinntekter	16 005	6 979	5 638	6 788	9 158
- Renteutgifter	105 963	108 708	108 621	109 762	137 362
- Kårutgifter	2 271	1 886	2 584	3 281	2 001
Nettoinntekt	631 963	593 919	663 425	659 927	670 163
Privatforbruk ekskl. skatt	346 946	409 976	448 736	401 394	438 587
Betalte skatter	128 142	139 791	145 231	148 120	168 225

Tabell 4f. Balanse og arbeidskapital pr 31.12.

År	2008	2009	2010	2011	2012
Kontanter og bankinnskudd	282 064	249 633	320 264	342 351	359 272
Andre krav	212 872	216 519	173 409	218 180	264 903
Omløpsmidler, jordbruk	168 932	168 664	165 471	206 307	211 175
Omløpsmidler, skogbruk	243	331	353	1 225	1 187
Omløpsmidler, tilleggsnæringer	2 221	1 955	392	827	2 873
Omløpsmidler, andre næringer	63 426	57 655	89 595	61 498	60 389
Omløpsmidler i alt	729 759	694 756	749 483	830 388	899 799
Anleggsmidler, jordbruk	2 006 774	2 257 688	2 528 649	2 584 130	2 936 916
Anleggsmidler, skogbruk	44 646	75 411	92 203	64 349	72 029
Anleggsmidler, tilleggsnæringer	41 768	61 751	106 015	120 225	148 774
Anleggsmidler, andre næringer	39 910	38 508	71 652	51 712	49 778
Privat hovedbygninger	486 991	569 959	555 696	432 901	428 004
Privat, annet	178 620	191 531	188 534	222 792	220 221
Anleggsmidler i alt	2 798 710	3 194 847	3 542 749	3 476 108	3 855 722
Eiendeler i alt	3 528 469	3 889 603	4 292 231	4 306 496	4 755 521
Eiendeler i jordbruket	2 175 707	2 426 351	2 694 119	2 790 437	3 148 090
Kortsiktig gjeld	492 121	355 527	397 822	437 949	592 767
Langsiktig gjeld	1 463 004	1 876 567	2 138 743	2 068 015	2 411 885
Gjeld i alt	1 955 124	2 232 094	2 536 565	2 505 964	3 004 652
Endring i året, kroner	300 801	307 320	76 033	37 427	353 355
Egenkapital	1 573 344	1 657 509	1 755 667	1 800 532	1 750 869
Egenkapitalprosent	45	43	41	42	37
Endring i året (sparing)	169 021	93 156	74 142	133 550	77 594
Arbeidskapital	237 638	339 229	351 661	392 439	307 032
Endring i året	-77 609	234 700	100 158	49 355	-51 663
1) Kalkulasjonsrente	6,0 %	3,0 %	3,0 %	3,0 %	3,0 %

Alle driftsformer - Nord-Norge over 500 daa

Tabell 5a. Produksjonstekniske data og oppnådde priser

År	2008	2009	2010	2011	2012
Antall bruk	8	11	16	16	16
Brukers alder	45	43	45	45	46
Arealfordeling og avling					
Korn, daa	7,5	15,6	17,8	14,9	16,3
Grovfôr, daa	608,9	674,7	637,9	642,1	655,6
Annet areal, daa	1,4	1,1	0,5		13,9
Jordbruksareal, daa	617,8	691,5	656,2	656,9	685,8
- herav leid areal, daa	281,5	399,9	377,4	375,2	380,3
Korn, FEm pr daa	356	207	301	180	265
Grovfôr, FEm pr daa	277	249	229	249	263
Jordbruksareal, FEm pr daa	279	248	231	248	258
Husdyrproduksjon					
Antall årskyr	31,7	27,9	26,6	26,8	31,4
Kumelk, liter omsatt	216 337	194 301	184 649	175 321	215 026
Produsert melk pr årsku, kg	7 367	7 539	7 443	7 022	7 321
Storfekjøtt, kg omsatt	9 787	9 924	7 804	7 354	8 611
Antall vinterfôra sauer (vfs)	10	29	36	35	20
Kg kjøtt pr vfs	41	25	26	26	28
Ull, kg omsatt pr vfs	6,9	5,3	5,9	3,8	4,7
Årsgeiter					
Geitemelk, liter omsatt					
Produsert melk pr årsgeit, kg					
Arbeidsforbruk, timer					
Bruker	2 271	2 388	2 422	2 361	2 409
Ektefelle	807	699	693	551	522
Barn under 17 år			15	20	11
Sum familie	3 078	3 088	3 131	2 933	2 942
Leid arbeid	1 333	992	873	868	986
Sum timer i jordbruket	4 410	4 079	4 003	3 801	3 928
Sum timer familie i skogbruket		40	37	22	15
Sum timer i tilleggsnæring	39	116	157	231	207
Familiens arbeid på nyanlegg	13	126	49	11	101
Familiens arb. i annen virksomhet i alt	530	845	837	1 155	820
Oppnådde priser					
Kumelk, kr pr l	3,92	3,98	4,33	4,40	4,73
Kukjøtt, kr pr kg	31,42	33,48	33,79	35,10	37,96
Annet storfekjøtt, kr pr kg	37,42	38,09	40,12	41,16	43,57
Sau- og lammekjøtt, kr pr kg	37,63	36,02	35,62	39,37	39,62
Ull, kr pr kg	33,10	28,80	26,02	31,72	32,69
Geitemelk, kr pr l					

Tabell 5b. Nettoinvesteringer

År	2008	2009	2010	2011	2012
Jord, grøfter og vannanlegg	48 907	39 112	25 653	34 059	4 243
Driftsbygninger	-26 464	918 393	94 721	-143 892	255 347
Maskiner og redskap	98 263	-4 508	62 021	-26 520	84 547
Melkevote (ku og geit)	25 698	67 161	11 862	12 113	21 008
Sum nettoinvesteringer	146 405	1 020 158	194 257	-124 241	365 145

1) Inkl. nyttet halmavling

Alle driftsformer - Nord-Norge over 500 daa

Tabell 5c. Produksjonsinntekter pr bruk

År	2008	2009	2010	2011	2012
Korn	4 741	5 705	8 506	5 068	5 603
Andre planteprodukter	32 731	28 857	18 017	48 249	18 121
Planteprodukter i alt	37 472	34 562	26 523	53 317	23 724
Storfe, melk	848 660	773 538	800 190	771 407	1 017 590
Storfe, livdyr	22 562	10 210	27 238	14 461	14 553
Kuslakt	131 266	114 180	135 123	122 088	143 349
Annet storfeslakt	277 486	267 274	200 816	185 221	261 991
Sauer, livdyr og slakt	16 534	31 088	62 240	45 107	29 922
Ull	2 218	4 465	5 478	4 204	3 145
Geiter, melk					
Geiter, livdyr og slakt					
Andre inntekter, husdyrholdet	146 420	109 133	76 356	42 845	51 196
Husdyrprodukt i alt	1 445 145	1 309 888	1 307 440	1 185 334	1 521 746
Kulturlandskapstilskudd ¹⁾	117 151	109 763	110 216	113 105	113 100
Arealtilskudd, grovfôr	66 006	65 602	74 660	85 665	102 549
Arealtilskudd, annet	2 250	900	675	114	
Tilsk. til husdyr (inkl. driftstilsk. sau i 2008)	123 714	135 995	129 625	134 868	145 826
Bunnfradrag	-4 000	-3 273	-3 000	-3 188	-3 563
Driftstilskudd melk geit					
Distriktsstilskudd geit					
Grunntilskudd geit					
Driftstilskudd melk/Driftstilsk. kjøttfeprod.	65 600	65 985	77 368	89 719	114 148
Distriktsstilskudd storfe	307 049	284 323	248 390	237 483	281 458
Distriktsstilskudd sau	5 203	10 236	11 874	11 867	6 585
Grunntilskudd sau	1 394	2 830	3 399	3 566	1 855
Beitetilskudd	19 671	29 620	38 931	48 112	44 568
Regionale miljøtilskudd	16 575	13 737	12 809	13 591	16 462
Refunderte avløserutgifter	62 621	66 466	71 336	73 861	73 401
Andre tilskudd	42 659	42 706	77 697	36 361	22 932
Tilskudd i alt	825 892	824 890	853 977	845 125	919 321
Leieinntekter, traktor og redskap	14 425	34 184	32 466	45 066	41 214
Andre inntekter	2 588		31 812	762	11 047
Produksjonsinntekter i alt	2 325 521	2 203 524	2 252 218	2 129 603	2 517 053

Tabell 5d. Kostnader pr bruk

År	2008	2009	2010	2011	2012
Kraftfôr	493 214	438 349	406 880	389 072	488 713
Andre fôrkostnader inkl. beiteleie	11 244	23 096	39 602	39 445	32 702
Såvarer	10 272	11 389	10 342	7 785	15 444
Handelsgjødning og kalk	68 966	92 925	81 663	101 337	101 386
Plantevernmidler	1 468	3 091	498	1 586	1 614
Konserveringsmidler	8 545	5 905	9 394	11 110	7 354
Andre forbruksartikler m.v.	126 848	130 322	133 391	137 389	158 180
Kjøp av dyr	127 355	125 324	107 430	69 051	80 953
Sum variable kostnader	847 913	830 402	789 200	756 776	886 346
Leid arbeid	154 399	134 394	124 787	123 251	128 450
Drivstoff	55 682	47 003	43 393	58 665	56 487
Vedl.h. jord, veger, grøfter og vannanl.	8 552	10 896	3 334	8 220	4 814
Vedl.h. driftsbygninger	77 394	44 394	61 757	57 785	62 058
Vedl.h. traktor og maskiner	82 727	129 425	95 070	112 953	119 809
Avskr. jord, veger, grøfter og vannanl.	833	606	644	435	432
Avskr. driftsbygninger	90 837	93 578	125 522	115 645	130 216
Avskr. traktor og maskiner	82 928	83 607	84 212	80 446	91 714
Maskinleie	88 171	96 730	115 895	145 610	151 519
Leie av bygninger ²⁾	2 500	1 818	6 581	2 375	1 792
Leie av kvote ²⁾	10 635	14 263	17 050	14 882	22 481
Andre faste kostnader	177 961	175 068	168 439	169 462	169 669
Sum faste kostnader	832 618	831 784	846 685	889 729	939 440
Kostnader i alt	1 680 531	1 662 185	1 635 885	1 646 505	1 825 786
Netto mek.kostnader pr FEm totalavl.	1,98	2,03	2,17	2,30	2,27
Netto mekaniseringskostnader pr daa	554	504	501	571	586

1) Var tidligere en del av arealtilskuddet

2) Var tidligere regnet inn i maskinleie

Alle driftsformer - Nord-Norge over 500 daa

Tabell 5e. Resultatregning

År	2008	2009	2010	2011	2012
Resultatregning i jordbruket					
Driftsoverskudd	644 991	541 338	616 333	483 099	691 266
- Renter av jordbruksaktiva ¹⁾	238 932	132 888	136 179	132 575	146 246
Familiens arbeidsfortjeneste	406 059	408 451	480 154	350 524	545 020
Familiens arbeidsfortjeneste pr årsverk	241 456	234 990	273 200	210 417	315 304
Lønnsevne	560 458	542 845	604 941	473 775	673 470
Lønnsevne pr. time	127,08	133,07	151,11	124,64	171,45
Vederlag til arbeid og egenkap. pr årsv.	253 443	243 871	272 580	222 706	307 950
Regnskapssammendrag					
Driftsoverskudd, jordbruk	644 991	541 338	616 333	483 099	691 266
Driftsoverskudd, skogbruk	- 50	3 279	1 404	3 466	530
Driftsoverskudd, tilleggsnæringer	7 659	37 808	44 892	52 209	37 524
Driftsoverskudd, andre næringer	808	55 209	53 102	33 371	43 135
Lønnsinntekt	110 264	161 860	156 835	203 686	167 007
Pensjoner og sykepenger	78 492	48 280	72 144	38 988	48 041
Gevinst/utbytte verdipapir			909	5 126	671
Familiens arbeid på nyanlegg	1 841	19 058	7 604	1 751	16 524
Renteinntekter	7 994	9 541	5 157	6 631	8 029
- Renteutgifter	241 669	174 858	196 703	202 053	223 151
- Kårutgifter	2 250	1 636	2 625	1 375	
Nettoinntekt	608 080	699 879	759 052	624 899	789 576
Privatforbruk ekskl. skatt	372 604	352 551	445 679	479 310	477 870
Betalte skatter	141 261	141 156	150 663	177 660	161 325

Tabell 5f. Balanse og arbeidskapital pr 31.12.

År	2008	2009	2010	2011	2012
Kontanter og bankinnskudd	150 260	191 704	198 994	202 902	296 650
Andre krav	238 191	312 153	296 157	216 552	333 913
Omløpsmidler, jordbruk	355 166	352 779	305 043	338 876	342 329
Omløpsmidler, skogbruk			63	813	813
Omløpsmidler, tilleggsnæringer			3 188	2 438	2 438
Omløpsmidler, andre næringer	6 700	5 886	33 025	14 522	27 280
Omløpsmidler i alt	750 317	862 523	836 468	776 103	1 003 422
Anleggsmidler, jordbruk	3 733 285	4 608 131	4 352 696	4 044 256	4 730 384
Anleggsmidler, skogbruk	3 911	34 963	28 121	115 491	93 788
Anleggsmidler, tilleggsnæringer		8 625	30 693	35 469	28 274
Anleggsmidler, andre næringer	6 250	32 206	23 900	101 950	82 896
Privat hovedbygninger	519 431	683 934	752 179	773 887	873 246
Privat, annet	171 602	204 211	185 423	208 498	195 191
Anleggsmidler i alt	4 434 479	5 572 069	5 373 011	5 279 551	6 003 779
Eiendeler i alt	5 184 795	6 434 593	6 209 480	6 055 654	7 007 200
Eiendeler i jordbruket	4 088 451	4 960 911	4 657 739	4 383 133	5 072 713
Kortsiktig gjeld	847 967	993 700	869 872	785 819	920 880
Langsiktig gjeld	3 282 407	4 222 368	3 846 523	3 623 929	4 141 964
Gjeld i alt	4 130 374	5 216 068	4 716 394	4 409 748	5 062 844
Endring i året, kroner	225 615	1 158 410	134 547	-54 806	543 181
Egenkapital	1 054 421	1 218 525	1 493 085	1 645 906	1 944 356
Egenkapitalprosent	20	19	24	27	28
Endring i året (sparing)	106 775	257 009	192 303	-20 198	210 658
Arbeidskapital	-97 650	-131 177	-33 403	-9 716	82 542
Endring i året	-36 072	92 344	-107 358	-47 476	100 517
1) Kalkulasjonsrente	6,0 %	3,0 %	3,0 %	3,0 %	3,0 %

Driftsform melk - Nord-Norge alle bruk

Tabell 6a. Produksjonstekniske data og oppnådde priser

År	2008	2009	2010	2011	2012
Antall bruk	64	62	59	58	60
Brukers alder	48	48	47	48	49
Arealfordeling og avling					
Korn, daa	1,4	3,3	5,3	5,2	5,7
Grovfôr, daa	330,1	352,6	364,4	384,1	390,9
Annet areal, daa	2,5	2,6	2,8	2,5	6,4
Jordbruksareal, daa	333,9	358,4	372,6	391,8	402,9
- herav leid areal, daa	140,5	157,0	173,7	177,9	189,5
Korn, FEm pr daa	291	210	291	183	252
Grovfôr, FEm pr daa	285	277	244	289	280
Jordbruksareal, FEm pr daa	284	276	244	286	276
Husdyrproduksjon					
Antall årskyr	18,4	19,0	19,8	20,9	22,6
Kumelk, liter omsatt	121 923	128 292	135 745	139 589	155 522
Melkekvote	124 678	135 523	144 581	151 125	174 951
Produsert melk pr årsku, kg	7 163	7 344	7 350	7 184	7 362
Storfekjøtt, kg omsatt	4 836	5 338	5 077	4 988	5 220
Arbeidsforbruk, timer					
Bruker	2 168	2 179	2 205	2 288	2 291
Ektefelle	478	441	418	423	412
Barn under 17 år	12	11	13	19	14
Sum familie	2 658	2 630	2 635	2 729	2 717
Leid arbeid	849	869	958	886	883
Sum timer i jordbruket	3 508	3 499	3 593	3 615	3 600
Sum timer familie i skogbruket	35	28	31	28	22
Sum timer i tilleggsnæring	82	81	98	89	76
Familiens arbeid på nyanlegg	76	89	36	47	51
Familiens arb. i annen virksomhet i alt	906	946	989	941	788
Oppnådde priser					
Bygg, kr pr kg	1,72	1,71	1,54	1,86	1,26
Havre, kr pr kg					
Kumelk, kr pr l	3,91	3,99	4,34	4,41	4,75
Kukjøtt, kr pr kg	31,65	33,53	33,74	34,92	38,12
Annet storfekjøtt, kr pr kg	36,92	38,70	39,28	40,56	42,57

Tabell 6b. Nettoinvesteringer

År	2008	2009	2010	2011	2012
Jord, grøfter og vannanlegg	3 963	7 492	7 869	8 381	12 124
Driftsbygninger	89 284	239 036	13 256	-13 435	127 919
Maskiner og redskap	48 584	53 333	39 037	4 688	58 749
Melkekvote (ku og geit)	19 831	28 589	8 561	12 288	10 440
Sum nettoinvesteringer	161 663	328 450	68 723	11 922	209 232

1) Inkl. nyttet halmavling

Driftsform melk - Nord-Norge alle bruk

Tabell 6c. Produksjonsinntekter pr bruk

År	2008	2009	2010	2011	2012
Korn	593	1 012	2 307	1 611	1 494
Andre planteprodukter	17 510	22 474	10 812	32 411	14 914
Planteprodukter i alt	18 103	23 486	13 118	34 022	16 408
Storfe, melk	476 398	511 874	588 470	615 781	739 056
Storfe, livdyr	14 209	11 533	17 985	18 731	21 639
Kuslakt	81 796	75 799	87 414	90 135	104 649
Annet storfeslakt	109 546	134 525	112 076	115 480	138 867
Andre inntekter, husdyrholdet	2 814	1 413	1 615	1 689	1 674
Husdyrprodukt i alt	684 763	735 144	807 559	841 816	1 005 885
Kulturlandskapstilskudd ¹⁾	63 929	62 836	66 294	69 398	73 163
Arealtilskudd, grovfôr	52 078	53 686	61 988	70 497	80 640
Arealtilskudd, korn	305	1 323	1 214	1 282	1 242
Arealtilskudd, annet	858	900	793	689	580
Tilsk. til husdyr (inkl. driftstilsk. sau i 2008)	77 301	83 525	88 069	94 462	102 552
Bunnfradrag	-4 219	-3 097	-3 153	-3 103	-3 200
Driftstilskudd melk ku	65 600	71 600	87 683	99 853	118 190
Distriktsstilskudd storfe	163 858	178 188	184 710	184 979	205 003
Distriktsstilskudd gris					
Distriktsstilskudd sau	646	362	431	97	244
Grunntilskudd sau	185	103	106	29	69
Beitetilskudd	10 610	13 000	17 874	22 124	22 502
Regionale miljøtilskudd	7 807	7 421	6 899	7 697	8 278
Refunderte avløserutgifter	56 926	69 376	65 773	74 970	72 212
Andre tilskudd	2 218	1 762	38 169	12 259	7 133
Tilskudd i alt	498 101	540 985	616 852	635 234	688 607
Leieinntekter, traktor og redskap	13 861	11 520	14 775	19 289	17 869
Andre inntekter	2 890	476	13 062	987	5 037
Produksjonsinntekter i alt	1 217 718	1 311 610	1 465 367	1 531 349	1 733 806

Tabell 6d. Kostnader pr bruk

År	2008	2009	2010	2011	2012
Kraftfôr	222 311	240 145	251 711	274 162	315 589
Andre fôrkostnader inkl. beiteleie	14 193	16 284	37 456	27 080	21 043
Såvarer	5 254	6 009	8 227	6 225	5 231
Handelsgjødsel og kalk	40 898	59 463	49 889	64 746	66 252
Plantevernmidler	940	1 454	1 052	926	1 102
Konserveringsmidler	8 829	7 755	8 077	10 725	8 473
Andre forbruksartikler m.v.	68 745	77 115	87 416	92 675	104 048
Kjøp av dyr	16 510	27 506	27 548	25 775	30 323
Sum variable kostnader	377 680	435 732	471 376	502 314	552 062
Leid arbeid	99 014	113 825	119 377	123 920	128 796
Drivstoff	30 118	27 591	29 601	38 919	38 996
Vedl.h. jord, veger, grøfter og vannanl.	3 983	3 042	3 393	5 669	3 981
Vedl.h. driftsbygninger	32 107	36 891	39 905	40 610	42 818
Vedl.h. traktor og maskiner	54 810	59 672	65 556	70 237	74 420
Avskr. jord, veger, grøfter og vannanl.	1 257	962	825	676	575
Avskr. driftsbygninger	52 426	54 915	65 277	68 035	76 435
Avskr. traktor og maskiner	45 225	50 031	58 583	65 915	70 783
Maskinleie	49 300	55 379	60 715	69 992	80 129
Leie av bygninger ²⁾	619	805	2 329	984	526
Leie av kvote ²⁾	2 825	4 736	7 027	7 602	11 471
Andre faste kostnader	109 760	114 261	130 415	137 399	136 862
Sum faste kostnader	481 444	522 109	583 003	629 958	665 792
Kostnader i alt	859 124	957 841	1 054 379	1 132 272	1 217 855
Netto mek.kostnader pr FEm totalavl.	1,97	1,96	2,37	2,17	2,38
Netto mek.kostn. pr liter omsatt melk	1,53	1,51	1,58	1,74	1,70
Netto mekaniseringskostnader pr daa	560	541	577	621	655

1) Var tidligere en del av arealtilskuddet

2) Var tidligere regnet inn i maskinleie

Driftsform melk - Nord-Norge alle bruk

Tabell 6e. Resultatregning

År	2008	2009	2010	2011	2012
Resultatregning i jordbruket					
Driftsoverskudd	358 594	353 769	410 988	399 077	515 951
- Renter av jordbruksaktiva ¹⁾	111 093	62 482	72 243	80 185	86 266
Familiens arbeidsfortjeneste	247 501	291 287	338 744	318 893	429 685
Familiens arbeidsfortjeneste pr årsverk	160 704	192 274	220 037	204 278	275 588
Lønnsevne	346 515	405 112	458 121	442 812	558 481
Lønnsevne pr. time	98,79	115,77	127,50	122,48	155,13
Vederlag til arbeid og egenkap. pr årsv.	208 131	218 478	242 606	231 413	289 468
Regnskapssammendrag					
Driftsoverskudd, jordbruk	358 594	353 769	410 988	399 077	515 951
Driftsoverskudd, skogbruk	8 376	3 809	1 649	3 913	1 299
Driftsoverskudd, tilleggsnæringer	32 201	32 341	28 954	26 514	17 896
Driftsoverskudd, andre næringer	8 760	6 066	16 864	6 985	14 870
Lønnsinntekt	172 895	185 647	210 667	202 235	176 723
Pensjoner og sykepenger	63 128	65 419	56 524	44 664	44 265
Gevinst/utbytte verdipapir	220	23	559	2 158	1 582
Familiens arbeid på nyanlegg	11 111	13 475	5 449	7 432	8 358
Renteinntekter	13 423	6 765	5 448	5 589	7 069
- Renteutgifter	99 194	82 053	86 098	100 662	115 742
- Kårutgifter	1 592	1 934	2 634	2 504	1 427
Nettoinntekt	567 923	583 327	648 369	595 400	670 843
Privatforbruk ekskl. skatt	343 720	373 217	404 958	414 340	413 509
Betalte skatter	122 930	137 910	140 769	151 390	157 694

Tabell 6f. Balanse og arbeidskapital pr 31.12.

År	2008	2009	2010	2011	2012
Kontanter og bankinnskudd	240 197	230 149	259 731	251 208	295 080
Andre krav	174 702	199 618	194 796	196 424	239 940
Omløpsmidler, jordbruk	170 616	181 216	177 377	215 109	211 532
Omløpsmidler, skogbruk	775	719	756	976	1 159
Omløpsmidler, tilleggsnæringer	1 415	1 893	1 530	1 076	1 561
Omløpsmidler, andre næringer	57 179	40 387	63 582	41 757	45 698
Omløpsmidler i alt	644 884	653 982	697 772	706 550	794 970
Anleggsmidler, jordbruk	1 777 358	2 077 898	2 269 400	2 479 972	2 781 899
Anleggsmidler, skogbruk	40 899	44 032	50 720	68 563	66 476
Anleggsmidler, tilleggsnæringer	44 643	38 150	50 477	40 720	54 804
Anleggsmidler, andre næringer	32 383	21 372	23 767	27 478	40 930
Privat hovedbygninger	460 841	498 051	516 964	485 850	468 476
Privat, annet	155 493	157 077	157 286	194 811	197 447
Anleggsmidler i alt	2 511 617	2 836 580	3 068 614	3 297 394	3 610 031
Eiendeler i alt	3 156 501	3 490 563	3 766 387	4 003 943	4 405 001
Eiendeler i jordbruket	1 947 974	2 259 114	2 446 778	2 695 080	2 993 431
Kortsiktig gjeld	430 845	400 252	425 626	449 668	535 149
Langsiktig gjeld	1 358 723	1 654 974	1 738 071	1 906 231	2 105 816
Gjeld i alt	1 789 568	2 055 226	2 163 697	2 355 900	2 640 965
Endring i året, kroner	169 807	322 855	37 314	32 869	252 172
Egenkapital	1 366 933	1 435 337	1 602 689	1 648 043	1 764 036
Egenkapitalprosent	43	41	43	41	40
Endring i året (sparing)	117 098	85 405	114 641	44 857	120 627
Arbeidskapital	214 039	253 730	272 146	256 881	259 821
Endring i året	-24 944	30 308	-6 444	-15 609	19 510
1) Kalkulasjonsrente	6,0 %	3,0 %	3,0 %	3,0 %	3,0 %

Driftsform melk - Nord-Norge 200 - 299 daa

Tabell 7a. Produksjonstekniske data og oppnådde priser

År	2008	2009	2010	2011	2012
Antall bruk	23	23	21	15	16
Brukers alder	48	50	50	52	51
Arealfordeling og avling					
Korn, daa	1,3	1,3	1,4	2,0	1,9
Grovfôr, daa	253,6	254,8	257,0	251,9	251,3
Annet areal, daa	1,7	1,4	1,9	1,2	1,0
Jordbruksareal, daa	256,6	257,4	260,4	255,1	254,1
- herav leid areal, daa	82,4	91,4	99,8	80,1	79,9
Korn, FEm pr daa	162	226	194	226	264
Grovfôr, FEm pr daa	315	328	281	368	320
Jordbruksareal, FEm pr daa	313	326	279	365	319
Husdyrproduksjon					
Antall årskyr	16,0	15,1	15,1	17,3	18,3
Kumelk, liter omsatt	101 642	99 792	101 503	115 855	128 293
Melkekvote	106 663	103 790	105 817	121 154	139 932
Produsert melk pr årsku, kg	6 879	7 160	7 247	7 239	7 509
Storfekjøtt, kg omsatt	4 162	5 196	5 010	3 874	3 916
Arbeidsforbruk, timer					
Bruker	2 047	2 128	2 050	2 248	2 283
Ektefelle	368	357	347	288	208
Barn under 17 år	12	7			
Sum familie	2 428	2 492	2 397	2 536	2 491
Leid arbeid	818	801	887	700	795
Sum timer i jordbruket	3 245	3 294	3 284	3 235	3 285
Sum timer familie i skogbruket	52	46	45	47	37
Sum timer i tilleggsnæring	89	65	113	89	60
Familiens arbeid på nyanlegg	12	1	15	47	29
Familiens arb. i annen virksomhet i alt	1 138	1 219	1 019	1 143	1 178
Oppnådde priser					
Bygg, kr pr kg					
Havre, kr pr kg					
Kumelk, kr pr l	3,88	3,99	4,31	4,52	4,76
Kukjøtt, kr pr kg	31,66	33,61	34,65	34,76	39,82
Annet storfekjøtt, kr pr kg	36,51	38,67	39,02	40,57	40,27

Tabell 7b. Nettoinvesteringer

År	2008	2009	2010	2011	2012
Jord, grøfter og vannanlegg	-1 341	-1 328	-117	11 731	7 416
Driftsbygninger	-23 125	-31 367	-12 210	19 605	9 693
Maskiner og redskap	10 980	79 580	8 887	17 259	11 285
Melkekvote (ku og geit)	25 385	4 081	6 623	23 469	4 915
Sum nettoinvesteringer	11 900	50 967	3 183	72 065	33 308

1) Inkl. nyttet halmavling

Driftsform melk - Nord-Norge 200 - 299 daa

Tabell 7c. Produksjonsinntekter pr bruk

År	2008	2009	2010	2011	2012
Korn					
Andre planteprodukter	13 150	25 034	6 552	13 494	7 380
Planteprodukter i alt	13 150	25 034	6 552	13 494	7 380
Storfe, melk	394 248	397 792	437 807	523 659	610 980
Storfe, livdyr	8 781	6 250	10 506	18 421	35 083
Kuslakt	65 342	66 756	72 564	77 469	82 623
Annet storfeslakt	92 436	129 076	120 922	110 818	90 782
Andre inntekter, husdyrholdet	2 353	3 049	3 322	3 496	
Husdyrprodukt i alt	563 160	602 924	645 121	733 863	819 468
Kulturlandskapstilskudd ¹⁾	49 633	46 838	46 714	48 025	46 652
Arealtilskudd, grovfôr	48 369	49 978	49 390	57 539	62 212
Arealtilskudd, korn	408	322	353	472	461
Arealtilskudd, annet	509	939	729	469	343
Tilsk. til husdyr (inkl. driftstilsk. sau i 2008)	68 665	76 495	79 370	83 232	87 906
Bunnfradrag	-4 174	-3 000	-3 143	-3 000	-3 000
Driftstilskudd melk ku	65 600	71 600	87 834	99 000	117 000
Distriktsstilskudd storfe	128 310	138 942	126 628	124 270	133 858
Distriktsstilskudd gris					
Distriktsstilskudd sau	594	792	1 113		
Grunntilskudd sau	164	223	277		
Beitetilskudd	9 614	11 165	14 284	16 921	17 203
Regionale miljøtilskudd	5 345	5 592	2 827	4 114	4 618
Refunderte avløserutgifter	56 611	70 470	72 120	74 258	63 526
Andre tilskudd	2 373		9 194	6 239	6 279
Tilskudd i alt	432 023	470 355	487 691	511 539	537 058
Leieinntekter, traktor og redskap	12 909	8 786	13 754	13 206	11 890
Andre inntekter	213	1 152	13 841	27	6 713
Produksjonsinntekter i alt	1 021 454	1 108 251	1 166 959	1 272 128	1 382 509

Tabell 7d. Kostnader pr bruk

År	2008	2009	2010	2011	2012
Kraftfôr	174 494	198 678	188 507	216 986	245 554
Andre fôrkostnader inkl. beiteleie	12 303	9 136	37 715	13 790	12 801
Såvarer	4 435	4 625	5 717	3 927	4 396
Handelsgjødsel og kalk	39 706	50 162	39 325	50 112	51 733
Plantevernmidler	479	1 326	1 672	519	939
Konserveringsmidler	6 896	7 872	8 022	8 950	9 969
Andre forbruksartikler m.v.	62 302	63 387	68 408	87 404	87 221
Kjøp av dyr	14 989	20 642	17 606	38 001	20 200
Sum variable kostnader	315 603	355 826	366 972	419 690	432 812
Leid arbeid	93 381	101 335	120 061	105 586	134 097
Drivstoff	25 302	22 416	25 145	30 098	27 820
Vedl.h. jord, veger, grøfter og vannanl.	2 925	3 469	3 902	7 546	4 828
Vedl.h. driftsbygninger	28 586	32 650	29 588	34 862	34 532
Vedl.h. traktor og maskiner	48 233	50 699	54 532	51 957	64 324
Avskr. jord, veger, grøfter og vannanl.	1 988	1 328	966	679	664
Avskr. driftsbygninger	37 669	39 032	39 192	40 536	48 597
Avskr. traktor og maskiner	40 351	44 942	47 233	49 550	54 386
Maskinleie	46 044	42 444	45 994	51 982	53 086
Leie av bygninger ²⁾	418			617	
Leie av kvote ²⁾			1 111	1 867	5 586
Andre faste kostnader	98 282	96 641	106 061	117 191	119 421
Sum faste kostnader	423 179	434 957	473 784	492 473	547 342
Kostnader i alt	738 782	790 784	840 756	912 163	980 154
Netto mek.kostnader pr FEm totalavl.	2,07	1,94	2,37	1,97	2,48
Netto mek.kostn. pr liter omsatt melk	1,64	1,63	1,70	1,58	1,57
Netto mekaniseringskostnader pr daa	648	632	661	720	790

¹⁾ Var tidligere en del av arealtilskuddet

²⁾ Var tidligere regnet inn i maskinleie

Driftsform melk - Nord-Norge 200 - 299 daa

Tabell 7e. Resultatregning

År	2008	2009	2010	2011	2012
Resultatregning i jordbruket					
Driftsoverskudd	282 673	317 468	326 202	359 966	402 355
- Renter av jordbruksaktiva ¹⁾	87 033	46 080	48 830	51 654	55 767
Familiens arbeidsfortjeneste	195 640	271 388	277 373	308 311	346 588
Familiens arbeidsfortjeneste pr årsverk	135 399	189 034	204 448	220 063	253 387
Lønnsevne	289 020	372 723	397 433	413 897	480 685
Lønnsevne pr. time	89,05	113,16	121,02	127,93	146,31
Vederlag til arbeid og egenkap. pr årsv.	189 532	214 838	234 703	238 775	273 781
Regnskapssammendrag					
Driftsoverskudd, jordbruk	282 673	317 468	326 202	359 966	402 355
Driftsoverskudd, skogbruk	5 750	8 870	2 900	7 119	2 132
Driftsoverskudd, tilleggsnæringer	29 697	21 714	23 558	20 302	12 219
Driftsoverskudd, andre næringer	23 933	19 569	23 489	17 318	12 917
Lønnsinntekt	206 270	234 187	208 600	243 286	265 238
Pensjoner og sykepenger	51 319	61 002	72 146	58 958	27 118
Gevinst/utbytte verdipapir	445		581	895	1 669
Familiens arbeid på nyanlegg	1 667	132	2 291	7 462	4 842
Renteinntekter	10 385	6 355	6 187	3 695	4 884
- Renteutgifter	75 601	57 137	44 724	70 972	73 734
- Kårutgifter	587	1 957	1 286	900	1 125
Nettoinntekt	535 953	610 203	619 943	647 129	658 516
Privatforbruk ekskl. skatt	324 902	370 967	402 928	467 658	389 511
Betalte skatter	125 884	142 116	150 564	159 381	173 268

Tabell 7f. Balanse og arbeidskapital pr 31.12.

År	2008	2009	2010	2011	2012
Kontanter og bankinnskudd	206 025	233 648	267 666	147 443	225 055
Andre krav	117 818	153 762	184 466	156 044	151 568
Omløpsmidler, jordbruk	140 108	170 904	159 292	172 411	148 311
Omløpsmidler, skogbruk	1 787	1 457	1 595		325
Omløpsmidler, tilleggsnæringer	522	2 822	1 788		
Omløpsmidler, andre næringer	63 779	18 277	36 969	22 106	28 511
Omløpsmidler i alt	530 039	580 869	651 777	498 004	553 771
Anleggsmidler, jordbruk	1 330 782	1 399 036	1 461 904	1 608 556	1 733 729
Anleggsmidler, skogbruk	66 131	37 543	46 179	51 693	55 553
Anleggsmidler, tilleggsnæringer	68 654	49 375	68 672	56 934	90 685
Anleggsmidler, andre næringer	35 592	38 645	16 114	38 407	85 101
Privat hovedbygninger	447 478	373 573	275 427	334 177	248 063
Privat, annet	159 832	144 788	136 496	145 409	184 415
Anleggsmidler i alt	2 108 469	2 042 961	2 004 792	2 235 178	2 397 546
Eiendeler i alt	2 638 508	2 623 830	2 656 569	2 733 182	2 951 317
Eiendeler i jordbruket	1 470 890	1 569 940	1 621 196	1 780 967	1 882 040
Kortsiktig gjeld	245 700	275 441	299 309	308 692	289 589
Langsiktig gjeld	1 037 888	1 006 270	922 801	1 382 606	1 374 975
Gjeld i alt	1 283 588	1 281 711	1 222 110	1 691 298	1 664 564
Endring i året, kroner	-1 862	-10 866	-8 598	148 338	95 900
Egenkapital	1 354 920	1 342 119	1 434 459	1 041 883	1 286 753
Egenkapitalprosent	51	51	54	38	44
Endring i året (sparing)	97 589	111 541	69 448	32 453	103 378
Arbeidskapital	284 339	305 428	352 468	189 312	264 182
Endring i året	53 616	16 186	41 985	-71 845	71 143
1) Kalkulasjonsrente	6,0 %	3,0 %	3,0 %	3,0 %	3,0 %

Driftsform melk - Nord-Norge 300 - 499 daa**Tabell 8a. Produksjonstekniske data og oppnådde priser**

År	2008	2009	2010	2011	2012
Antall bruk	27	25	21	26	25
Brukers alder	48	47	45	47	47
Arealfordeling og avling					
Korn, daa				1,3	2,0
Grovfôr, daa	381,8	379,0	362,6	369,9	385,1
Annet areal, daa	3,6	4,3	5,1	4,5	5,4
Jordbruksareal, daa	385,5	383,3	367,7	375,7	392,6
- herav leid areal, daa	185,1	160,9	149,3	168,5	192,3
Korn, FEm pr daa				171	175
Grovfôr, FEm pr daa	264	253	225	272	269
Jordbruksareal, FEm pr daa	262	251	222	270	266
Husdyrproduksjon					
Antall årskyr	19,5	20,7	20,9	19,6	21,8
Kumelk, liter omsatt	130 917	139 931	142 300	136 127	151 818
Melkekvote	134 333	149 341	153 932	147 071	176 817
Produsert melk pr årsku, kg	7 252	7 350	7 283	7 444	7 454
Storfekjøtt, kg omsatt	4 716	4 204	3 827	4 294	4 309
Arbeidsforbruk, timer					
Bruker	2 285	2 238	2 181	2 240	2 277
Ektefelle	518	433	289	422	469
Barn under 17 år	12	13	17	29	25
Sum familie	2 815	2 684	2 487	2 691	2 771
Leid arbeid	785	801	1 112	1 051	987
Sum timer i jordbruket	3 600	3 484	3 600	3 742	3 758
Sum timer familie i skogbruket	25	21	29	23	15
Sum timer i tilleggsnæring	109	102	88	44	37
Familiens arbeid på nyanlegg	166	175	53	72	39
Familiens arb. i annen virksomhet i alt	975	1 008	1 326	929	696
Oppnådde priser					
Bygg, kr pr kg				2,00	
Havre, kr pr kg					
Kumelk, kr pr l	3,90	3,98	4,32	4,35	4,74
Kukjøtt, kr pr kg	31,84	33,41	33,11	35,04	37,73
Annet storfekjøtt, kr pr kg	37,09	39,15	38,11	40,02	42,53

Tabell 8b. Nettoinvesteringer

År	2008	2009	2010	2011	2012
Jord, grøfter og vannanlegg	11 105	12 254	2 507	10 195	21 643
Driftsbygninger	245 115	225 667	-16 055	52 427	187 322
Maskiner og redskap	85 678	61 746	58 903	15 744	75 491
Melkekvote (ku og geit)	18 522	37 347	14 046	6 638	8 746
Sum nettoinvesteringer	360 419	337 014	59 402	85 004	293 203

1) Inkl. nyttet halmavling

Driftsform melk - Nord-Norge 300 - 499 daa

Tabell 8c. Produksjonsinntekter pr bruk

År	2008	2009	2010	2011	2012
Korn				475	
Andre planteprodukter	15 839	19 122	10 169	36 428	19 290
Planteprodukter i alt	15 839	19 122	10 169	36 903	19 290
Storfe, melk	510 786	556 903	615 244	592 255	719 437
Storfe, livdyr	13 043	19 409	19 768	22 686	17 163
Kuslakt	93 770	75 033	80 271	81 325	99 751
Annet storfeslakt	103 915	104 074	60 615	82 073	109 322
Andre inntekter, husdyrholdet	3 955	121	612	41	371
Husdyrprodukt i alt	725 469	755 541	776 510	778 380	946 045
Kulturlandskapstilskudd ¹⁾	71 501	68 617	68 956	65 626	74 861
Arealtilskudd, grovfôr	55 292	56 655	70 961	74 857	86 469
Arealtilskudd, korn	9			454	344
Arealtilskudd, annet	600	612	557	880	842
Tilsk. til husdyr (inkl. driftstilsk. sau i 2008)	83 083	84 208	87 085	89 310	97 490
Bunnfradrag	-4 370	-3 120	-3 286	-3 115	-3 120
Driftstilskudd melk ku	65 600	71 600	87 600	99 000	117 000
Distriktsstilskudd storfe	176 821	192 161	207 991	196 030	225 968
Distriktsstilskudd gris					
Distriktsstilskudd sau	979				
Grunntilskudd sau	285				
Beitetilskudd	11 951	14 380	19 514	19 578	18 388
Regionale miljøtilskudd	7 796	7 801	8 045	6 132	6 215
Refunderte avløserutgifter	59 592	68 254	64 334	80 260	80 620
Andre tilskudd	2 596	3 505	64 972	14 535	7 268
Tilskudd i alt	531 734	564 672	676 730	643 546	712 345
Leieinntekter, traktor og redskap	19 765	13 884	11 165	8 953	9 488
Andre inntekter	5 903	121	48	1 027	
Produksjonsinntekter i alt	1 298 709	1 353 339	1 474 622	1 468 809	1 687 168

Tabell 8d. Kostnader pr bruk

År	2008	2009	2010	2011	2012
Kraftfôr	246 725	248 782	259 011	270 617	304 642
Andre fôrkostnader inkl. beiteleie	18 266	23 767	44 800	28 680	19 085
Såvarer	5 291	5 172	9 098	6 769	5 110
Handelsgjødning og kalk	41 069	59 834	46 376	59 091	58 129
Plantevernmidler	1 400	993	757	777	835
Konserveringsmidler	10 224	7 999	6 699	12 569	9 473
Andre forbruksartikler m.v.	72 891	79 168	87 422	78 718	99 558
Kjøp av dyr	16 800	25 961	10 425	11 080	28 508
Sum variable kostnader	412 665	451 677	464 589	468 302	525 340
Leid arbeid	98 790	109 887	130 132	143 076	141 869
Drivstoff	32 607	27 692	28 236	36 206	40 702
Vedl.h. jord, veger, grøfter og vannanl.	4 971	2 365	4 196	3 728	3 166
Vedl.h. driftsbygninger	32 360	44 345	42 239	38 933	43 434
Vedl.h. traktor og maskiner	57 758	53 602	66 737	63 519	63 283
Avskr. jord, veger, grøfter og vannanl.	1 088	1 018	1 037	854	672
Avskr. driftsbygninger	68 258	67 012	60 382	63 021	75 147
Avskr. traktor og maskiner	51 605	53 931	65 243	75 411	80 109
Maskinleie	43 277	48 768	39 490	42 995	63 039
Leie av bygninger ²⁾	369	1 196	1 305	378	215
Leie av kvote ²⁾	3 546	5 469	5 641	6 723	9 568
Andre faste kostnader	114 367	115 460	139 752	136 346	137 953
Sum faste kostnader	508 997	530 745	584 389	611 190	659 157
Kostnader i alt	921 663	982 421	1 048 978	1 079 492	1 184 497
Netto mek.kostnader pr FEm totalavl.	1,87	1,91	2,51	2,26	2,47
Netto mek.kostn. pr liter omsatt melk	1,45	1,31	1,44	1,68	1,70
Netto mekaniseringskostnader pr daa	492	478	558	610	657

1) Var tidligere en del av arealtilskuddet

2) Var tidligere regnet inn i maskinleie

Driftsform melk - Nord-Norge 300 - 499 daa

Tabell 8e. Resultatregning

År	2008	2009	2010	2011	2012
Resultatregning i jordbruket					
Driftsoverskudd	377 047	370 918	425 644	389 317	502 671
- Renter av jordbruksaktiva ¹⁾	131 394	66 467	68 656	75 546	82 671
Familiens arbeidsfortjeneste	245 653	304 450	356 987	313 771	420 000
Familiens arbeidsfortjeneste pr årsverk	152 447	198 597	235 121	198 887	259 703
Lønnsevne	344 443	414 337	487 119	456 848	561 869
Lønnsevne pr. time	95,69	118,91	135,32	122,10	149,51
Vederlag til arbeid og egenkap. pr årsv.	206 700	225 087	263 439	238 429	283 465
Regnskapssammendrag					
Driftsoverskudd, jordbruk	377 047	370 918	425 644	389 317	502 671
Driftsoverskudd, skogbruk	12 161	1 133	705	1 770	968
Driftsoverskudd, tilleggsnæringer	48 465	45 749	30 194	19 735	9 384
Driftsoverskudd, andre næringer	661	- 3 966	20 513	5 759	4 980
Lønnsinntekt	190 216	199 519	295 583	212 582	160 060
Pensjoner og sykepenger	64 323	70 694	37 875	35 636	53 421
Gevinst/utbytte verdipapir	138	56	299	1 265	2 239
Familiens arbeid på nyanlegg	24 372	26 425	7 963	11 197	6 384
Renteinntekter	17 677	6 544	6 025	6 449	8 329
- Renteutgifter	115 065	91 622	67 939	72 782	100 575
- Kårutgifter	2 056	1 680	2 548	3 620	2 081
Nettoinntekt	617 941	623 771	754 314	607 308	645 781
Privatforbruk ekskl. skatt	345 772	396 068	407 987	377 337	404 433
Betalte skatter	127 665	148 572	160 227	147 999	154 527

Tabell 8f. Balanse og arbeidskapital pr 31.12.

År	2008	2009	2010	2011	2012
Kontanter og bankinnskudd	279 578	245 848	337 600	327 497	347 261
Andre krav	231 862	211 960	141 319	216 596	256 544
Omløpsmidler, jordbruk	184 529	160 720	145 435	185 275	200 966
Omløpsmidler, skogbruk	315	444	481	1 677	1 784
Omløpsmidler, tilleggsnæringer	2 880	2 066	381	1 000	2 290
Omløpsmidler, andre næringer	76 551	78 071	113 415	71 447	73 694
Omløpsmidler i alt	775 715	699 109	738 631	803 493	882 539
Anleggsmidler, jordbruk	2 205 789	2 239 938	2 175 648	2 385 193	2 723 158
Anleggsmidler, skogbruk	33 462	67 112	86 865	61 197	50 873
Anleggsmidler, tilleggsnæringer	47 336	49 032	67 670	49 472	65 231
Anleggsmidler, andre næringer	42 136	15 450	40 822	11 420	16 714
Privat hovedbygninger	525 632	643 123	611 205	449 629	459 131
Privat, annet	174 754	201 461	224 672	251 571	232 853
Anleggsmidler i alt	3 029 109	3 216 116	3 206 883	3 208 482	3 547 959
Eiendeler i alt	3 804 824	3 915 225	3 945 515	4 011 975	4 430 498
Eiendeler i jordbruket	2 390 319	2 400 658	2 321 083	2 570 468	2 924 124
Kortsiktig gjeld	590 091	347 157	257 216	357 727	509 274
Langsiktig gjeld	1 618 929	1 715 532	1 526 225	1 529 546	1 856 091
Gjeld i alt	2 209 020	2 062 688	1 783 441	1 887 273	2 365 365
Endring i året, kroner	382 883	315 286	-17 097	47 265	338 864
Egenkapital	1 595 804	1 852 537	2 162 073	2 124 701	2 065 133
Egenkapitalprosent	42	47	55	53	47
Endring i året (sparing)	157 432	93 681	183 994	100 557	95 080
Arbeidskapital	185 624	351 953	481 415	445 766	373 265
Endring i året	-126 722	49 970	65 165	10 758	-50 276
1) Kalkulasjonsrente	6,0 %	3,0 %	3,0 %	3,0 %	3,0 %

Driftsform melk - Nord-Norge over 500 daa

Tabell 9a. Produksjonstekniske data og oppnådde priser

År	2008	2009	2010	2011	2012
Antall bruk	6	8	12	13	14
Brukers alder	46	42	45	44	47
Arealfordeling og avling					
Korn, daa	10,0	21,5	23,8	18,3	18,6
Grovfôr, daa	609,2	689,5	642,7	640,2	646,4
Annet areal, daa	1,8	1,5	0,7		15,9
Jordbruksareal, daa	621,0	712,5	667,1	658,5	680,9
- herav leid areal, daa	305,7	420,4	394,5	355,2	369,1
Korn, FEm pr daa	356	207	301	180	265
Grovfôr, FEm pr daa	267	250	229	266	274
Jordbruksareal, FEm pr daa	270	249	232	263	267
Husdyrproduksjon					
Antall årskyr	30,9	29,5	29,0	30,5	33,3
Kumelk, liter omsatt	217 022	209 122	205 795	198 861	228 095
Melkekvote	212 760	228 578	223 347	222 428	247 018
Produsert melk pr årsku, kg	7 615	7 672	7 583	6 998	7 314
Storfekjøtt, kg omsatt	10 168	10 882	8 526	8 528	9 178
Arbeidsforbruk, timer					
Bruker	2 044	2 321	2 519	2 450	2 394
Ektefelle	1 060	849	825	594	596
Barn under 17 år			20	25	13
Sum familie	3 104	3 171	3 363	3 069	3 003
Leid arbeid	1 560	1 178	886	921	1 011
Sum timer i jordbruket	4 664	4 348	4 249	3 990	4 014
Sum timer familie i skogbruket		5	15	23	16
Sum timer i tilleggsnæring	18	102	122	197	181
Familiens arbeid på nyanlegg	17	142	45	14	115
Familiens arb. i annen virksomhet i alt	130	453	545	932	680
Oppnådde priser					
Bygg, kr pr kg	1,72	1,71	1,54	1,84	1,26
Havre, kr pr kg					
Kumelk, kr pr l	3,96	4,01	4,35	4,41	4,74
Kukjøtt, kr pr kg	31,24	33,45	33,62	35,02	38,01
Annet storfekjøtt, kr pr kg	37,48	38,23	40,29	41,18	43,65

Tabell 9b. Nettoinvesteringer

År	2008	2009	2010	2011	2012
Jord, grøfter og vannanlegg	-2 097	23 717	34 544	3 498	4 866
Driftsbygninger	-31 687	1 247 062	116 650	-180 998	211 316
Maskiner og redskap	95 980	-20 294	41 451	-31 561	105 306
Melkekvote (ku og geit)	30 879	90 172	5 074	14 469	23 508
Sum nettoinvesteringer	93 075	1 340 657	197 719	-194 591	344 996

1) Inkl. nyttet halmavling

Driftsform melk - Nord-Norge over 500 daa

Tabell 9c. Produksjonsinntekter pr bruk

År	2008	2009	2010	2011	2012
Korn	6 321	7 845	11 341	6 237	6 404
Andre planteprodukter	38 458	33 495	17 162	50 117	19 502
Planteprodukter i alt	44 779	41 339	28 503	56 354	25 906
Storfe, melk	860 289	838 420	895 607	876 416	1 081 476
Storfe, livdyr	27 333	7 044	30 271	15 329	16 632
Kuslakt	144 142	121 824	139 457	140 873	156 702
Annet storfeslakt	263 154	293 594	223 034	213 145	282 371
Andre inntekter, husdyrholdet				1 366	3 841
Husdyrprodukt i alt	1 294 917	1 260 882	1 288 369	1 247 129	1 541 022
Kulturlandskapstilskudd ¹⁾	120 785	114 299	110 320	114 603	114 430
Arealtilskudd, grovfôr	67 308	66 665	77 556	88 262	104 734
Arealtilskudd, korn	1 647	9 324	5 352	4 266	4 182
Arealtilskudd, annet	3 000	1 238	900	141	
Tilsk. til husdyr (inkl. driftstilsk. sau i 2008)	113 477	119 525	118 256	128 251	139 585
Bunnfradrag	-4 000	-3 375	-3 000	-3 231	-3 643
Driftstilskudd melk ku	65 600	71 600	87 600	102 808	122 098
Distriktsstilskudd storfe	328 934	318 918	280 527	271 813	299 018
Distriktsstilskudd gris					
Distriktsstilskudd sau					463
Grunntilskudd sau					138
Beitetilskudd	13 242	18 438	25 258	36 408	37 895
Regionale miljøtilskudd	16 376	12 366	12 302	13 622	16 083
Refunderte avløserutgifter	59 437	59 770	66 166	73 975	76 238
Andre tilskudd	2 880	2 569	57 876	18 416	10 402
Tilskudd i alt	788 686	791 336	839 112	849 334	921 624
Leieinntekter, traktor og redskap	4 197	17 365	27 396	52 638	45 032
Andre inntekter	3 450		39 916	937	12 625
Produksjonsinntekter i alt	2 136 029	2 110 922	2 223 296	2 206 393	2 546 209

Tabell 9d. Kostnader pr bruk

År	2008	2009	2010	2011	2012
Kraftfôr	425 065	409 625	394 588	403 235	488 942
Andre fôrkostnader inkl. beiteleie	12 432	19 455	37 503	41 160	34 963
Såvarer	13 640	13 318	11 366	8 000	7 398
Handelsgjødsel og kalk	67 461	102 472	87 766	104 480	113 231
Plantevernmidler	1 661	3 693	651	1 686	1 846
Konserveringsmidler	9 067	6 918	9 308	10 173	5 456
Andre forbruksartikler m.v.	118 530	138 745	142 414	144 882	158 498
Kjøp av dyr	32 324	70 533	82 340	48 926	54 703
Sum variable kostnader	680 180	764 757	765 936	762 542	865 038
Leid arbeid	169 486	153 345	122 288	128 603	126 892
Drivstoff	55 748	49 715	45 853	62 446	57 767
Vedl.h. jord, veger, grøfter og vannanl.	6 700	4 938	1 859	9 120	5 502
Vedl.h. driftsbygninger	56 009	39 774	66 682	60 557	64 997
Vedl.h. traktor og maskiner	77 648	118 760	92 737	117 400	121 468
Avskr. jord, veger, grøfter og vannanl.	431	324	518	495	476
Avskr. driftsbygninger	71 916	83 642	133 507	124 121	129 177
Avskr. traktor og maskiner	63 366	69 191	73 460	82 660	94 706
Maskinleie	117 195	127 057	139 175	160 271	160 454
Leie av bygninger ²⁾	3 333	2 500	9 167	2 923	1 869
Leie av kvote ²⁾	14 180	19 611	22 734	18 316	25 693
Andre faste kostnader	186 253	195 330	179 735	179 584	174 395
Sum faste kostnader	822 264	864 186	887 714	946 497	963 396
Kostnader i alt	1 502 444	1 628 944	1 653 651	1 709 039	1 828 434
Netto mek.kostnader pr FEm totalav.	2,05	2,08	2,22	2,27	2,27
Netto mek.kostn. pr liter omsatt melk	1,59	1,77	1,67	1,97	1,81
Netto mekaniseringskostnader pr daa	554	518	514	596	606

1) Var tidligere en del av arealtilskuddet

2) Var tidligere regnet inn i maskinleie

Driftsform melk - Nord-Norge over 500 daa

Tabell 9e. Resultatregning

År	2008	2009	2010	2011	2012
Resultatregning i jordbruket					
Driftsoverskudd	633 586	481 979	569 645	497 354	717 775
- Renter av jordbruksaktiva ¹⁾	185 553	121 706	136 589	140 288	149 071
Familiens arbeidsfortjeneste	448 033	360 272	433 056	357 067	568 704
Familiens arbeidsfortjeneste pr årsverk	263 507	199 341	228 217	204 173	320 755
Lønnsevne	617 519	513 617	555 344	485 670	695 596
Lønnsevne pr. time	132,41	118,13	130,71	121,73	173,31
Vederlag til arbeid og egenkap. pr årsv.	251 945	210 422	226 793	214 459	312 401
Regnskapssammendrag					
Driftsoverskudd, jordbruk	633 586	481 979	569 645	497 354	717 775
Driftsoverskudd, skogbruk	- 25	259	503	6 147	139
Driftsoverskudd, tilleggsnæringer	3 164	32 788	43 720	53 939	40 355
Driftsoverskudd, andre næringer	1 078	1 975	6 835	- 792	39 728
Lønnsinntekt	25 201	86 331	99 299	167 083	134 295
Pensjoner og sykepenger	97 594	59 044	85 374	47 985	54 904
Gevinst/utbytte verdipapir			1 212	6 046	767
Familiens arbeid på nyanlegg	2 455	21 474	6 906	2 154	18 885
Renteinntekter	3 420	6 235	2 877	6 766	7 912
- Renteutgifter	215 114	176 928	219 179	218 300	222 676
- Kårutgifter	3 000	2 250	3 500	1 692	
Nettoinntekt	548 357	510 907	593 690	566 691	792 084
Privatforbruk ekskl. skatt	423 585	386 129	448 946	471 640	477 324
Betalte skatter	122 912	113 832	109 971	162 654	159 876

Tabell 9f. Balanse og arbeidskapital pr 31.12.

År	2008	2009	2010	2011	2012
Kontanter og bankinnskudd	57 172	89 913	85 635	218 046	296 120
Andre krav	267 193	372 351	354 884	237 793	355 218
Omløpsmidler, jordbruk	293 754	324 766	298 611	362 457	346 205
Omløpsmidler, skogbruk			83	1 000	929
Omløpsmidler, tilleggsnæringer			3 583	2 385	2 214
Omløpsmidler, andre næringer	5 600	5 594	39 428	14 468	27 658
Omløpsmidler i alt	623 719	792 624	782 224	836 149	1 028 344
Anleggsmidler, jordbruk	2 865 612	4 420 237	4 380 759	4 243 131	4 811 917
Anleggsmidler, skogbruk	3 467	2 413	4 219	112 480	104 269
Anleggsmidler, tilleggsnæringer		484	9 578	17 037	14 751
Anleggsmidler, andre næringer	8 333	6 250	8 333	55 436	48 310
Privat hovedbygninger	518 116	664 257	812 183	808 364	804 452
Privat, annet	157 436	150 956	128 294	189 999	198 147
Anleggsmidler i alt	3 552 965	5 244 596	5 343 366	5 426 447	5 981 845
Eiendeler i alt	4 176 684	6 037 220	6 125 590	6 262 596	7 010 189
Eiendeler i jordbruket	3 159 366	4 745 003	4 679 370	4 605 589	5 158 122
Kortsiktig gjeld	847 675	1 166 694	1 059 042	912 376	1 001 488
Langsiktig gjeld	2 811 554	4 405 485	4 092 785	3 796 553	4 030 587
Gjeld i alt	3 659 229	5 572 178	5 151 826	4 708 929	5 032 074
Endring i året, kroner	225 478	1 601 886	212 527	-100 660	395 070
Egenkapital	517 455	465 042	973 764	1 553 666	1 978 114
Egenkapitalprosent	12	8	16	25	28
Endring i året (sparing)	10 848	46 125	87 305	-58 748	219 615
Arbeidskapital	-223 957	-374 070	-276 817	-76 228	26 856
Endring i året	-19 793	54 392	-220 506	-30 914	80 187
1) Kalkulasjonsrente	6,0 %	3,0 %	3,0 %	3,0 %	3,0 %

Driftsform sau - Nord-Norge alle bruk

Tabell 10a. Produksjonstekniske data og oppnådde priser

År	2008	2009	2010	2011	2012
Antall bruk	19	18	19	21	20
Brukers alder	50	51	49	49	48
Arealfordeling og avling					
Grovfôr, daa	224,9	239,5	262,9	282,8	261,2
Annet areal, daa	0,8	0,7	0,1	0,0	0,1
Jordbruksareal, daa	225,7	240,2	263,0	282,8	261,2
- herav leid areal, daa	121,7	121,3	131,1	149,0	140,4
Grovfôr, FEm pr daa	233	211	167	178	190
Jordbruksareal, FEm pr daa	233	211	167	178	190
Husdyrproduksjon					
Antall vinterfôra sauer (vfs)	171	165	166	157	155
Antall gagnslam pr vfs	1,3	1,3	1,3	1,4	1,3
Kg kjøtt pr vfs	27	27	26	28	27
Ull, kg omsatt pr vfs	4,3	4,6	4,2	4,7	4,0
Arbeidsforbruk, timer					
Bruker	1 374	1 383	1 501	1 422	1 430
Ektefelle	454	479	431	307	295
Barn under 17 år	16	15	15	9	14
Sum familie	1 844	1 877	1 947	1 738	1 739
Leid arbeid	578	439	425	436	350
Sum timer i jordbruket	2 423	2 316	2 372	2 174	2 088
Sum timer familie i skogbruket	41	30	36	23	23
Sum timer i tilleggsnæring	95	94	81	106	93
Familiens arbeid på nyanlegg	13	12	48	58	38
Familiens arb. i annen virksomhet i alt	1 312	1 525	1 287	1 292	1 353
Oppnådde priser					
Bygg, kr pr kg					
Lammekjøtt, kr pr kg	42,11	40,21	41,93	44,59	47,21
Sauerkjøtt, kr pr kg	17,58	16,80	17,05	17,31	17,86
Sau- og lammekjøtt, kr pr kg	37,08	35,93	36,18	39,44	40,79
Ull, kr pr kg	32,21	29,26	27,39	31,92	34,39

Tabell 10b. Nettoinvesteringer

År	2008	2009	2010	2011	2012
Jord, grøfter og vannanlegg	1 758	313	2 184	22 299	13 826
Driftsbygninger	-16 585	14 834	-15 109	-5 050	-15 203
Maskiner og redskap	64 442	26 534	-6 666	40 460	5 243
Sum nettoinvesteringer	49 615	41 681	-19 591	57 710	3 866

1) Inkl. nyttet halmavling

Driftsform sau - Nord-Norge alle bruk

Tabell 10c. Produksjonsinntekter pr bruk

År	2008	2009	2010	2011	2012
Andre planteprodukter	13 403	20 854	5 481	17 377	9 286
Planteprodukter i alt	13 403	20 854	5 481	17 377	9 286
Slaktegriser	176				
Avlsgriser					
Sauer, livdyr	19 283	16 536	1 500	8 200	6 443
Saue- og lammeslakt	214 978	176 084	214 902	193 428	206 674
Ull	22 582	22 310	20 959	23 202	22 361
Andre inntekter, husdyrholdet	3 499	4 090	6 222	5 434	8 435
Husdyrprodukt i alt	260 518	219 020	243 583	230 264	243 912
Kulturlandskapstilskudd ¹⁾	47 967	44 602	46 585	49 596	46 138
Arealtilskudd, grovfôr	44 726	44 199	46 853	55 291	58 792
Arealtilskudd, annet	953	922	95	44	46
Tilsk. til husdyr (inkl. driftstilsk. sau i 2008)	95 252	110 466	113 349	125 486	132 645
Bunnfradrag	-4 000	-3 000	-3 000	-3 000	-3 000
Distriktsstilskudd storfe	303	207	730	252	526
Distriktsstilskudd gris	107				
Distriktsstilskudd sau	57 553	56 435	59 401	56 673	54 879
Grunntilskudd sau	16 646	15 756	16 622	16 735	15 122
Beitetilskudd	44 199	48 386	63 984	74 459	68 717
Regionale miljøtilskudd	14 392	13 405	11 542	13 779	8 919
Refunderte avløserutgifter	39 248	44 707	46 384	56 587	43 685
Andre tilskudd	3 278	7 421	29 848	21 124	13 014
Tilskudd i alt	360 624	383 505	432 394	467 025	439 484
Leieinntekter, traktor og redskap	11 230	10 548	7 969	10 469	14 700
Andre inntekter			1 605		
Produksjonsinntekter i alt	645 775	633 927	691 032	725 135	707 382

Tabell 10d. Kostnader pr bruk

År	2008	2009	2010	2011	2012
Kraftfôr	59 347	54 144	61 865	66 846	61 035
Andre fôrkostnader inkl. beiteleie	14 924	8 331	23 524	15 964	10 044
Såvarer	2 274	3 426	5 143	3 939	4 053
Handelsgjødsel og kalk	29 071	32 248	31 776	40 508	41 460
Plantevernmidler	435	670	294	559	169
Konserveringsmidler	3 291	3 167	1 990	2 286	2 188
Andre forbruksartikler m.v.	36 870	29 783	33 016	32 804	39 765
Sum variable kostnader	152 625	137 408	160 824	167 733	162 417
Leid arbeid	57 075	61 726	59 763	63 668	57 081
Drivstoff	17 843	14 755	15 285	21 836	19 073
Vedl.h. jord, veger, grøfter og vannanl.	2 606	1 010	2 158	3 187	738
Vedl.h. driftsbygninger	19 383	23 057	16 862	20 856	23 068
Vedl.h. traktor og maskiner	35 373	42 047	38 965	45 204	40 478
Avskr. jord, veger, grøfter og vannanl.	236	240	169	209	296
Avskr. driftsbygninger	21 855	22 460	24 982	26 486	25 536
Avskr. traktor og maskiner	26 677	26 285	30 655	37 151	37 366
Maskinleie	33 850	32 818	42 706	38 600	29 381
Leie av bygninger ²⁾	13	58	92		864
Andre faste kostnader	64 851	63 744	68 111	76 982	77 160
Sum faste kostnader	279 761	288 199	300 011	334 309	311 107
Kostnader i alt	432 386	425 608	460 835	502 042	473 524
Netto mek.kostnader pr FEm totalavl.	2,20	2,22	2,94	2,83	2,47
Netto mekaniseringskostnader pr daa	511	467	490	504	469

¹⁾ Var tidligere en del av arealtilskuddet

²⁾ Var tidligere regnet inn i maskinleie

Driftsform sau - Nord-Norge alle bruk

Tabell 10e. Resultatregning

År	2008	2009	2010	2011	2012
Resultatregning i jordbruket					
Driftsoverskudd	213 389	208 320	230 197	223 093	233 858
- Renter av jordbruksaktiva ¹⁾	51 744	26 143	29 443	31 501	31 158
Familiens arbeidsfortjeneste	161 645	182 176	200 754	191 593	202 700
Familiens arbeidsfortjeneste pr årsverk	147 005	175 660	186 195	198 727	211 516
Lønnsevne	218 719	243 902	260 517	255 261	259 781
Lønnsevne pr. time	90,28	105,33	109,84	117,42	124,39
Vederlag til arbeid og egenkap. pr årsv.	186 803	199 346	215 356	230 865	240 613
Regnskapssammendrag					
Driftsoverskudd, jordbruk	213 389	208 320	230 197	223 093	233 858
Driftsoverskudd, skogbruk	16 178	237	94	141	3 158
Driftsoverskudd, tilleggsnæringer	10 437	15 227	7 886	13 159	5 710
Driftsoverskudd, andre næringer	41 109	79 307	91 502	84 961	31 777
Lønnsinntekt	232 607	256 613	214 173	227 215	282 835
Pensjoner og sykepenger	55 660	56 596	39 697	69 452	66 444
Gevinst/utbytte verdipapir	90		244	38 926	423
Familiens arbeid på nyanlegg	1 847	1 800	7 340	9 103	6 240
Renteinntekter	11 423	7 163	17 681	18 911	22 702
- Renteutgifter	48 938	42 067	32 316	35 013	45 365
- Kårutgifter	1 263	1 333	1 737	1 800	1 673
Nettoinntekt	532 538	581 861	574 761	648 149	606 109
Privatforbruk ekskl. skatt	322 575	390 662	409 742	381 110	405 812
Betalte skatter	94 797	114 317	103 916	141 905	159 572

Tabell 10f. Balanse og arbeidskapital pr 31.12.

År	2008	2009	2010	2011	2012
Kontanter og bankinnskudd	264 433	355 090	777 106	752 776	802 430
Andre krav	96 273	94 483	51 617	82 188	70 475
Omløpsmidler, jordbruk	55 532	61 469	52 183	65 952	62 608
Omløpsmidler, skogbruk	263	306	26	24	1 025
Omløpsmidler, tilleggsnæringer	4 987	1 486	1 921	2 338	3 555
Omløpsmidler, andre næringer	10 093	11 240	30 570	23 874	26 980
Omløpsmidler i alt	431 581	524 073	913 423	927 152	967 073
Anleggsmidler, jordbruk	845 080	829 444	914 889	1 020 203	981 256
Anleggsmidler, skogbruk	50 865	51 521	49 787	46 692	33 288
Anleggsmidler, tilleggsnæringer	45 941	53 502	73 765	63 042	64 012
Anleggsmidler, andre næringer	22 152	35 847	53 361	96 230	76 474
Privat hovedbygninger	252 362	317 471	358 836	325 065	383 637
Privat, annet	140 773	172 532	197 662	256 374	236 659
Anleggsmidler i alt	1 357 174	1 460 317	1 648 299	1 807 606	1 775 327
Eiendeler i alt	1 788 755	1 984 390	2 561 722	2 734 758	2 742 399
Eiendeler i jordbruket	900 612	890 913	967 073	1 086 155	1 043 864
Kortsiktig gjeld	117 394	114 685	70 395	88 386	127 828
Langsiktig gjeld	611 648	694 393	699 966	853 602	931 892
Gjeld i alt	729 042	809 078	770 361	941 987	1 059 720
Endring i året, kroner	-2 007	85 952	-29 284	86 400	172 841
Egenkapital	1 059 713	1 175 312	1 791 362	1 792 771	1 682 679
Egenkapitalprosent	59	59	70	66	61
Endring i året (sparing)	138 915	73 600	58 834	136 560	52 313
Arbeidskapital	314 188	409 389	843 028	838 767	839 245
Endring i året	16 581	43 004	67 029	57 666	60 888
1) Kalkulasjonsrente	6,0 %	3,0 %	3,0 %	3,0 %	3,0 %

Driftsform geit - Nord-Norge alle bruk

Tabell 11a. Produksjonstekniske data og oppnådde priser

År	2008	2009	2010	2011	2012
Antall bruk	11	13	13	14	14
Brukers alder	48	48	50	49	49
Arealfordeling og avling					
Grovfôr, daa	161,3	144,8	155,4	159,0	177,7
Annet areal, daa	0,5	0,5	3,0	0,3	0,4
Jordbruksareal, daa	161,8	145,3	158,4	159,3	178,1
- herav leid areal, daa	81,4	68,8	80,5	81,5	86,9
Grovfôr, FEm pr daa	190	194	143	168	185
Jordbruksareal, FEm pr daa	190	194	140	168	185
Husdyrproduksjon					
Antall vinterfôra sauer (vfs)					
Antall gagnslam pr vfs					
Kg kjøtt pr vfs					
Ull, kg omsatt pr vfs					
Årsgeiter	87,3	91,5	104,3	108,9	120,3
Geitemelk, liter omsatt	62556	63520	71099	69279	80918
Melkekvote	70179	71362	79078	80706	88493
Produsert melk pr årsgeit, kg	784	756	734	684	722
Arbeidsforbruk, timer					
Bruker	1 547	1 610	1 610	1 707	1 652
Ektefelle	676	661	581	582	554
Barn under 17 år	17	15	37	26	48
Sum familie	2 240	2 287	2 228	2 315	2 254
Leid arbeid	737	652	837	930	1 136
Sum timer i jordbruket	2 977	2 938	3 065	3 246	3 390
Sum timer familie i skogbruket	16	10	10	36	13
Sum timer i tilleggsnæring	292	241	235	197	216
Familiens arbeid på nyanlegg	96	72	3	96	71
Familiens arb. i annen virksomhet i alt	1 010	1 139	1 216	1 222	936
Oppnådde priser					
Sau- og lammekjøtt, kr pr kg					21,18
Ull, kr pr kg					6,06
Geitemelk, kr pr l	4,95	4,99	5,47	5,64	

Tabell 11b. Nettoinvesteringer

År	2008	2009	2010	2011	2012
Jord, grøfter og vannanlegg	4 540	1 002	-359	3 133	4 154
Driftsbygninger	187 136	115 011	-24 471	-26 871	34 210
Maskiner og redskap	49 891	-10 542	6 005	39 544	5 266
Melkekvote (ku og geit)	26 153	9 647	11 446	4 039	31 869
Sum nettoinvesteringer	267 721	115 119	-7 378	19 845	75 500

Driftsform geit - Nord-Norge alle bruk

Tabell 11c. Produksjonsinntekter pr bruk

År	2008	2009	2010	2011	2012
Andre planteprodukter	4 772	7 343	1 097	12 696	8 124
Planteprodukter i alt	4 772	7 343	1 097	12 696	8 124
Slaktegriser	296				
Avsgriser					
Sauer, livdyr og slakt					729
Ull					310
Geiter, melk	309 963	316 648	388 721	390 482	490 515
Geiter, livdyr og slakt	8 147	14 982	5 797	5 055	12 740
Andre inntekter, husdyrholdet	3 384	804		1 100	15 284
Husdyrprodukt i alt	321 790	332 434	394 518	396 637	519 579
Kulturlandskapstilskudd ¹⁾	28 862	26 972	32 031	29 638	30 364
Arealtilskudd, grovfôr	32 419	32 803	33 713	36 450	40 960
Arealtilskudd, annet	677	504	227	278	220
Tilsk. til husdyr (inkl. driftstilsk. sau i 2008)	82 915	100 462	108 040	112 243	143 757
Bunnfradrag	-4 727	-3 000	-3 000	-3 000	-3 000
Driftstilskudd melk geit	65 600	71 600	87 600	99 000	117 000
Distriktsstilskudd geit	70 049	68 949	103 838	74 484	91 264
Grunntilskudd geit	171 369	181 849	190 378	210 136	251 237
Distriktsstilskudd gris	89				
Distriktsstilskudd sau					
Grunntilskudd sau					
Beitetilskudd	15 213	15 175	15 886	24 873	29 140
Regionale miljøtilskudd	7 194	6 197	8 760	9 657	11 285
Refunderte avløserutgifter	61 479	55 290	67 204	84 959	84 613
Andre tilskudd	41 538	54 262	36 890	81 591	17 190
Tilskudd i alt	572 678	611 062	681 567	760 309	814 030
Leieinntekter, traktor og redskap	4 733	4 599	2 411	8 125	4 626
Andre inntekter		15	12		
Produksjonsinntekter i alt	903 973	955 453	1 079 606	1 177 767	1 346 359

Tabell 11d. Kostnader pr bruk

År	2008	2009	2010	2011	2012
Kraftfôr	137 592	145 232	174 166	178 170	203 536
Andre fôrkostnader inkl. beiteleie	8 329	5 405	26 542	18 760	11 153
Såvarer	2 424	1 062	5 003	2 029	1 605
Handelsgjødsel og kalk	20 224	23 070	23 033	25 774	27 626
Plantevernmidler	491	162	192	3	181
Konserveringsmidler	4 042	3 680	3 792	1 275	3 814
Andre forbruksartikler m.v.	39 662	32 629	30 856	38 546	52 770
Kjøp av dyr	12 119	2 142	577	1 456	7 419
Sum variable kostnader	224 882	213 383	264 160	266 014	308 103
Leid arbeid	111 526	101 558	129 688	142 315	194 126
Drivstoff	19 902	14 571	14 773	19 715	26 319
Vedl.h. jord, veger, grøfter og vannanl.	1 468	2 433	1 665	3 812	3 513
Vedl.h. driftsbygninger	22 633	22 303	28 143	33 544	53 230
Vedl.h. traktor og maskiner	31 145	34 658	42 163	47 333	49 793
Avskr. jord, veger, grøfter og vannanl.	643	544	544	531	488
Avskr. driftsbygninger	36 228	35 403	51 718	54 741	64 844
Avskr. traktor og maskiner	22 657	20 815	25 949	32 889	33 023
Maskinleie	55 611	62 137	79 758	94 339	141 098
Leie av bygninger ²⁾			123	560	
Andre faste kostnader	81 329	84 032	96 854	112 252	117 675
Sum faste kostnader	383 142	378 454	472 580	543 414	685 994
Kostnader i alt	608 025	591 837	736 739	809 428	994 097
Netto mek.kostnader pr FEm totalavl.	4,35	4,69	7,47	7,23	7,69
Netto mekaniseringskostnader pr daa	826	911	1049	1215	1422

1) Var tidligere en del av arealtilskuddet

2) Var tidligere regnet inn i maskinleie

Driftsform geit - Nord-Norge alle bruk

Tabell 11e. Resultatregning

År	2008	2009	2010	2011	2012
Resultatregning i jordbruket					
Driftsoverskudd	295 948	363 616	342 866	368 340	352 263
- Renter av jordbruksaktiva ¹⁾	62 096	34 526	43 093	44 939	52 735
Familiens arbeidsfortjeneste	233 852	329 090	299 773	323 401	299 528
Familiens arbeidsfortjeneste pr årsverk	190 833	262 399	243 220	249 819	241 090
Lønnsevne	345 378	430 648	429 461	465 716	493 654
Lønnsevne pr. time	116,00	146,56	140,14	143,49	145,64
Vederlag til arbeid og egenkap. pr årsv.	222 799	267 115	256 105	262 598	263 719
Regnskapssammendrag					
Driftsoverskudd, jordbruk	295 948	363 616	342 866	368 340	352 263
Driftsoverskudd, skogbruk	1 935	15 074	1 347	- 2 529	- 135
Driftsoverskudd, tilleggsnæringer	19 683	1 965	5 589	8 589	67 603
Driftsoverskudd, andre næringer	24 588	1 960	16 117	5 462	44 638
Lønnsinntekt	174 973	236 657	277 388	283 990	238 139
Pensjoner og sykepenger	95 836	60 000	64 439	83 835	75 563
Gevinst/utbytte verdipapir	343		258	1 637	905
Familiens arbeid på nyanlegg	14 055	10 944	418	14 840	11 782
Renteinntekter	13 959	5 230	4 022	4 476	4 677
- Renteutgifter	92 135	76 257	84 640	86 890	106 831
- Kårutgifter	1 227	1 038	1 038	964	
Nettoinntekt	547 959	618 151	626 767	680 786	688 604
Privatforbruk ekskl. skatt	466 716	399 621	433 882	452 503	466 916
Betalte skatter	123 870	129 676	147 549	150 481	173 597

Tabell 11f. Balanse og arbeidskapital pr 31.12.

År	2008	2009	2010	2011	2012
Kontanter og bankinnskudd	259 477	299 382	234 021	328 785	234 419
Andre krav	99 405	88 923	189 583	141 566	259 257
Omløpsmidler, jordbruk	38 545	35 295	37 410	41 899	48 536
Omløpsmidler, skogbruk	1 273	1 077	1 077	429	
Omløpsmidler, tilleggsnæringer		135	289	269	269
Omløpsmidler, andre næringer	17 675	16 148	20 950	20 085	30 285
Omløpsmidler i alt	416 375	440 960	483 330	533 033	572 765
Anleggsmidler, jordbruk	1 130 098	1 172 700	1 395 377	1 466 894	1 751 228
Anleggsmidler, skogbruk	33 924	43 529	42 011	37 764	36 140
Anleggsmidler, tilleggsnæringer	84 256	110 036	160 528	145 017	144 068
Anleggsmidler, andre næringer	51 364	42 031	13 446	10 643	50 720
Privat hovedbygninger	316 512	382 183	371 467	370 508	369 575
Privat, annet	180 888	178 731	191 624	183 921	216 225
Anleggsmidler i alt	1 797 041	1 929 209	2 174 453	2 214 746	2 567 956
Eiendeler i alt	2 213 416	2 370 169	2 657 783	2 747 779	3 140 721
Eiendeler i jordbruket	1 168 643	1 207 995	1 432 787	1 508 793	1 799 764
Kortsiktig gjeld	473 463	185 608	240 411	233 176	444 686
Langsiktig gjeld	1 101 046	1 397 873	1 696 226	1 709 005	1 849 734
Gjeld i alt	1 574 509	1 583 481	1 936 638	1 942 181	2 294 420
Endring i året, kroner	395 962	136 491	75 784	-24 775	143 692
Egenkapital	638 907	786 688	721 146	805 598	846 301
Egenkapitalprosent	29	33	27	29	27
Endring i året (sparing)	-738	128 041	20 922	116 199	68 526
Arbeidskapital	-57 088	255 352	242 918	299 857	128 079
Endring i året	-201 649	258 791	36 712	58 386	-84 143
1) Kalkulasjonsrente	6,0 %	3,0 %	3,0 %	3,0 %	3,0 %

Alle driftsformer - Nordland alle bruk

Tabell 12a. Produksjonstekniske data og oppnådde priser

År	2008	2009	2010	2011	2012
Antall bruk	58	59	59	61	63
Brukers alder	49	50	49	50	50
Arealfordeling og avling					
Korn, daa	1,6	3,4	5,3	5,0	4,6
Grovfôr, daa	288,7	319,1	334,5	331,5	339,2
Annet areal, daa	4,1	2,6	2,3	2,1	1,5
Jordbruksareal, daa	294,3	325,1	342,1	338,6	345,3
- herav leid areal, daa	120,1	139,3	148,4	139,4	148,1
Korn, FEm pr daa	291	210	291	183	265
Grovfôr, FEm pr daa	291	279	261	291	282
Jordbruksareal, FEm pr daa	288	277	260	288	281
Husdyrproduksjon					
Antall årskyr	13,0	13,7	13,9	13,8	15,3
Kumelk, liter omsatt	86 719	91 952	93 175	89 709	101 685
Produsert melk pr årsku, kg	7 220	7 305	7 219	7 009	7 120
Storfekjøtt, kg omsatt	4 208	4 750	4 211	4 239	4 514
Antall vinterfôra sauer (vfs)	30	27	37	34	33
Kg kjøtt pr vfs	26	27	26	26	27
Ull, kg omsatt pr vfs	3,9	4,7	4,0	4,2	3,4
Årsgeiter	4,4	5,8	7,4	6,1	6,3
Geitemelk, liter omsatt	3156	4028	4904	3856	4448
Produsert melk pr årsgeit, kg	790	745	697	684	769
Arbeidsforbruk, timer					
Bruker	1 849	1 911	2 015	2 008	1 922
Ektefelle	485	451	444	445	448
Barn under 17 år	10	7	5	9	7
Sum familie	2 345	2 369	2 464	2 461	2 377
Leid arbeid	852	808	824	781	818
Sum timer i jordbruket	3 197	3 177	3 288	3 242	3 195
Sum timer familie i skogbruket	33	24	25	25	26
Sum timer i tilleggsnæring	129	133	154	137	131
Familiens arbeid på nyanlegg	87	121	34	49	58
Familiens arb. i annen virksomhet i alt	1 105	1 074	1 008	982	890
Oppnådde priser					
Kumelk, kr pr l	3,91	3,96	4,37	4,43	4,75
Kukjøtt, kr pr kg	31,32	33,43	33,66	34,82	37,49
Annet storfekjøtt, kr pr kg	36,85	38,46	39,27	40,72	43,26
Sau- og lammekjøtt, kr pr kg	37,55	34,69	35,72	38,77	40,31
Ull, kr pr kg	30,44	29,30	27,92	32,16	34,61
Geitemelk, kr pr l	4,86	5,40	5,66	5,82	6,15

Tabell 12b. Nettoinvesteringer

År	2008	2009	2010	2011	2012
Jord, grøfter og vannanlegg	7 887	11 054	8 064	12 537	7 798
Driftsbygninger	128 417	297 313	7 318	-29 275	105 133
Maskiner og redskap	47 472	35 166	18 871	33 553	17 666
Melkevote (ku og geit)	15 694	20 142	6 755	7 398	7 188
Sum nettoinvesteringer	199 470	363 674	41 008	24 212	137 784

1) Inkl. nyttet halmavling

Alle driftsformer - Nordland alle bruk

Tabell 12c. Produksjonsinntekter pr bruk

År	2008	2009	2010	2011	2012
Korn	654	1 064	2 307	1 532	1 423
Andre planteprodukter	16 435	20 025	11 680	22 706	11 706
Planteprodukter i alt	17 089	21 089	13 987	24 238	13 129
Storfe, melk	339 368	364 038	406 800	397 000	483 429
Storfe, livdyr	9 075	7 272	11 215	15 733	22 651
Kuslakt	65 405	65 768	71 256	65 787	77 852
Annet storfeslakt	97 785	118 429	101 184	108 950	129 765
Sauer, livdyr og slakt	39 532	32 597	44 748	40 149	44 381
Ull	3 606	3 711	4 712	4 605	3 932
Geiter, melk	15 346	21 759	27 740	22 442	27 349
Geiter, livdyr og slakt	463	684	427	748	934
Andre inntekter, husdyrholdet	55 182	98 630	126 780	134 298	130 813
Husdyrprodukt i alt	625 763	712 888	794 862	789 713	921 107
Kulturlandskapstilskudd ¹⁾	56 949	56 535	59 334	59 734	60 148
Arealtilskudd, grovfôr	47 088	48 710	50 066	57 511	65 880
Arealtilskudd, annet	822	839	686	580	523
Tilsk. til husdyr (inkl. driftstilsk. sau i 2008)	81 185	93 255	101 650	107 021	116 502
Bunnfradrag	-4 241	-3 237	-3 102	-3 164	-3 143
Driftstilskudd melk geit	2 262	3 641	4 454	4 869	5 571
Distriktsstilskudd geit	2 548	3 277	10 035	3 147	3 474
Grunntilskudd geit	7 959	10 769	8 428	11 674	13 578
Driftstilskudd melk/Driftstilsk. kjøttfeprod.	48 258	53 249	62 100	71 588	83 393
Distriktsstilskudd storfe	102 319	112 561	109 511	107 973	117 401
Distriktsstilskudd sau	9 787	9 252	12 735	10 960	11 026
Grunntilskudd sau	2 770	2 550	3 454	3 228	2 986
Beitetilskudd	16 416	19 695	28 929	34 533	34 099
Regionale miljøtilskudd	8 763	8 103	8 399	10 596	10 648
Refunderte avløserutgifter	54 047	64 253	61 565	70 588	64 578
Andre tilskudd	20 575	35 972	28 622	39 022	21 885
Tilskudd i alt	457 506	519 423	546 867	589 860	608 549
Leieinntekter, traktor og redskap	13 336	12 045	13 349	14 764	14 308
Andre inntekter	4 607	516	6 674	2 651	3 634
Produksjonsinntekter i alt	1 118 300	1 265 961	1 375 739	1 421 226	1 560 729

Tabell 12d. Kostnader pr bruk

År	2008	2009	2010	2011	2012
Kraftfôr	208 033	243 024	257 193	255 589	293 952
Andre førkostnader inkl. beiteleie	12 459	12 978	22 558	22 319	18 382
Såvarer	4 078	4 690	5 683	5 135	6 335
Handelsgjødning og kalk	36 875	56 525	43 749	55 257	53 172
Plantevernmidler	1 005	1 204	1 201	833	842
Konserveringsmidler	6 872	6 038	6 903	8 191	7 435
Andre forbruksartikler m.v.	69 806	69 941	75 273	83 101	90 339
Kjøp av dyr	31 298	70 556	64 890	61 958	72 338
Sum variable kostnader	370 426	464 956	477 451	492 384	542 794
Leid arbeid	102 830	106 550	102 855	107 321	122 859
Drivstoff	27 491	25 728	25 826	34 033	35 288
Vedl.h. jord, veger, grøfter og vannanl.	3 786	4 106	3 425	8 093	4 613
Vedl.h. driftsbygninger	32 091	27 430	35 211	35 935	37 696
Vedl.h. traktor og maskiner	51 375	56 862	60 694	60 150	65 409
Avskr. jord, veger, grøfter og vannanl.	1 162	943	808	630	500
Avskr. driftsbygninger	46 389	52 630	65 891	68 127	77 180
Avskr. traktor og maskiner	39 934	44 389	49 808	55 543	61 908
Maskinleie	50 230	55 801	63 618	67 099	70 417
Leie av bygninger ²⁾	515	474	1 812	608	960
Leie av kvote ²⁾	2 286	3 600	5 667	5 026	9 865
Andre faste kostnader	102 761	108 477	127 519	129 304	127 515
Sum faste kostnader	460 850	486 991	544 051	571 914	614 232
Kostnader i alt	831 276	951 947	1 021 502	1 064 297	1 157 026
Netto mek.kostnader pr FEm totalavl.	2,06	2,03	2,25	2,22	2,41
Netto mekaniseringskostnader pr daa	594	560	584	639	679

1) Var tidligere en del av arealtilskuddet

2) Var tidligere regnet inn i maskinleie

Alle driftsformer - Nordland alle bruk

Tabell 12e. Resultatregning

År	2008	2009	2010	2011	2012
Resultatregning i jordbruket					
Driftsoverskudd	287 024	314 014	354 237	356 929	403 703
- Renter av jordbruksaktiva ¹⁾	100 868	61 109	72 535	76 224	82 955
Familiens arbeidsfortjeneste	186 156	252 904	281 702	280 705	320 748
Familiens arbeidsfortjeneste pr årsverk	136 478	185 595	197 930	199 565	234 616
Lønnsevne	288 986	359 454	384 557	388 026	443 607
Lønnsevne pr. time	90,40	113,13	116,97	119,68	138,83
Vederlag til arbeid og egenkap. pr årsv.	189 578	208 793	216 832	219 037	251 431
Regnskapssammendrag					
Driftsoverskudd, jordbruk	287 024	314 014	354 237	356 929	403 703
Driftsoverskudd, skogbruk	13 155	2 944	2 452	2 809	6 559
Driftsoverskudd, tilleggsnæringer	33 447	35 252	31 393	40 112	38 441
Driftsoverskudd, andre næringer	16 731	13 416	20 343	20 408	32 968
Lønnsinntekt	203 331	208 851	215 525	212 173	206 074
Pensjoner og sykepenger	54 183	57 390	52 444	59 437	58 124
Gevinst/utbytte verdipapir	299	76	439	15 336	6 270
Familiens arbeid på nyanlegg	12 879	18 245	5 289	7 906	9 709
Renteinntekter	11 830	8 176	6 314	7 056	8 722
- Renteutgifter	95 508	91 064	101 106	115 322	134 360
- Kårutgifter	2 171	2 134	2 787	2 922	1 890
Nettoinntekt	535 199	565 166	584 542	603 922	634 319
Privatforbruk ekskl. skatt	342 306	367 828	411 801	407 516	408 407
Betalte skatter	129 530	136 059	137 262	155 011	157 114

Tabell 12f. Balanse og arbeidskapital pr 31.12.

År	2008	2009	2010	2011	2012
Kontanter og bankinnskudd	275 420	261 931	276 010	284 254	331 778
Andre krav	178 523	207 575	178 717	178 448	228 027
Omløpsmidler, jordbruk	163 380	184 267	178 227	209 316	201 540
Omløpsmidler, skogbruk	303	222	137	133	318
Omløpsmidler, tilleggsnæringer	1 407	1 492	1 153	793	1 624
Omløpsmidler, andre næringer	33 107	33 159	49 381	41 899	47 194
Omløpsmidler i alt	652 140	688 647	683 625	714 843	810 481
Anleggsmidler, jordbruk	1 631 704	2 045 508	2 261 133	2 361 244	2 637 450
Anleggsmidler, skogbruk	52 114	64 662	65 090	81 149	90 741
Anleggsmidler, tilleggsnæringer	45 936	46 802	69 534	92 310	105 198
Anleggsmidler, andre næringer	34 613	30 625	40 607	68 793	75 746
Privat hovedbygninger	290 571	320 004	337 088	378 406	395 875
Privat, annet	128 842	143 671	148 294	166 665	174 625
Anleggsmidler i alt	2 183 780	2 651 271	2 921 746	3 148 567	3 479 634
Eiendeler i alt	2 835 921	3 339 918	3 605 371	3 863 410	4 290 115
Eiendeler i jordbruket	1 795 084	2 229 775	2 439 360	2 570 559	2 838 990
Kortsiktig gjeld	477 948	380 869	410 834	462 550	505 198
Langsiktig gjeld	1 220 475	1 766 798	1 952 158	2 104 915	2 282 680
Gjeld i alt	1 698 423	2 147 667	2 362 992	2 567 465	2 787 878
Endring i året, kroner	224 513	359 430	54 943	96 407	219 019
Egenkapital	1 137 498	1 192 250	1 242 379	1 295 945	1 502 237
Egenkapitalprosent	40	36	34	34	35
Endring i året (sparing)	95 480	94 268	52 002	56 303	88 371
Arbeidskapital	174 192	307 778	272 791	252 293	305 283
Endring i året	-51 989	180 350	31 706	-7 129	42 792
1) Kalkulasjonsrente	6,0 %	3,0 %	3,0 %	3,0 %	3,0 %

Alle driftsformer - Troms alle bruk

Tabell 13a. Produksjonstekniske data og oppnådde priser

År	2008	2009	2010	2011	2012
Antall bruk	37	35	32	34	34
Brukers alder	49	49	48	49	48
Arealfordeling og avling					
Korn, daa					
Grovfôr, daa	263,9	267,6	284,3	301,7	295,9
Annet areal, daa	0,9	0,8	1,5	0,4	8,6
Jordbruksareal, daa	264,8	268,4	285,8	302,1	304,4
- herav leid areal, daa	133,9	138,0	158,7	174,5	175,4
Korn, FEm pr daa					
Grovfôr, FEm pr daa	233	224	140	203	205
Jordbruksareal, FEm pr daa	233	224	140	203	200
Husdyrproduksjon					
Antall årskyr	8,0	7,5	8,3	8,0	7,8
Kumelk, liter omsatt	54 169	53 333	57 915	55 282	54 276
Produsert melk pr årsku, kg	7 179	7 623	7 466	7 386	7 429
Storfekjøtt, kg omsatt	2 056	2 165	2 529	1 672	2 226
Antall vinterfôra sauer (vfs)	40	39	31	36	39
Kg kjøtt pr vfs	27	26	24	28	26
Ull, kg omsatt pr vfs	4,8	4,4	4,1	4,2	4,5
Årsgaiter	20,9	24,3	28,7	33,9	37,9
Geitemelk, liter omsatt	14314	16803	19842	21608	25078
Produsert melk pr årsgait, kg	748	760	751	685	707
Arbeidsforbruk, timer					
Bruker	1 779	1 791	1 754	1 788	1 784
Ektefelle	427	453	420	466	431
Barn under 17 år	15	15	37	34	36
Sum familie	2 221	2 259	2 211	2 289	2 251
Leid arbeid	647	626	799	799	848
Sum timer i jordbruket	2 868	2 885	3 010	3 088	3 099
Sum timer familie i skogbruket	34	29	35	42	19
Sum timer i tilleggsnæring	105	108	111	148	149
Familiens arbeid på nyanlegg	30	19	41	83	58
Familiens arb. i annen virksomhet i alt	1 060	1 292	1 380	1 316	1 151
Oppnådde priser					
Kumelk, kr pr l	3,89	4,00	4,27	4,40	4,80
Kukjøtt, kr pr kg	31,42	33,29	33,72	35,18	37,58
Annet storfekjøtt, kr pr kg	36,53	39,69	39,68	40,51	43,26
Sau- og lammekjøtt, kr pr kg	35,65	36,49	36,63	38,08	41,66
Ull, kr pr kg	33,33	30,42	25,51	34,12	33,37
Geitemelk, kr pr l	4,96	4,82	5,38	5,58	6,03

Tabell 13b. Nettoinvesteringer

År	2008	2009	2010	2011	2012
Jord, grøfter og vannanlegg	2 809	4 726	1 976	5 873	17 643
Driftsbygninger	22 892	-17 947	2 293	1 187	33 279
Maskiner og redskap	21 774	36 499	14 576	37 425	32 987
Melkevote (ku og geit)	2 770	10 281	6 032	3 746	14 539
Sum nettoinvesteringer	50 246	33 559	24 877	48 230	98 448

1) Inkl. nyttet halmavling

Alle driftsformer - Troms alle bruk

Tabell 13c. Produksjonsinntekter pr bruk

År	2008	2009	2010	2011	2012
Korn					
Andre planteprodukter	10 921	16 406	5 923	34 421	12 476
Planteprodukter i alt	10 921	16 406	5 923	34 421	12 476
Storfe, melk	210 541	213 400	247 042	243 027	260 653
Storfe, livdyr	13 360	8 189	9 891	8 023	5 278
Kuslakt	28 381	29 220	33 455	32 901	39 200
Annet storfeslakt	46 673	57 948	58 339	42 750	57 516
Sauer, livdyr og slakt	57 506	43 984	43 915	41 307	47 471
Ull	5 979	5 268	3 389	5 181	6 287
Geiter, melk	70 962	80 933	106 772	120 522	151 301
Geiter, livdyr og slakt	1 635	4 412	1 567	739	3 515
Andre inntekter, husdyrholdet	572	1 034	1 003	182	7 375
Husdyrprodukt i alt	435 610	444 389	505 373	494 632	578 595
Kulturlandskapstilskudd ¹⁾	52 067	50 022	54 095	54 754	53 663
Arealtilskudd, grovfôr	46 199	45 965	51 181	58 850	65 179
Arealtilskudd, annet	1 055	816	289	357	333
Tilsk. til husdyr (inkl. driftstilsk. sau i 2008)	80 218	89 534	91 549	100 515	118 794
Bunnfradrag	-4 108	-3 000	-3 000	-3 000	-3 000
Driftstilskudd melk geit	17 730	20 457	27 375	32 029	37 853
Distriktsstilskudd geit	17 906	20 085	23 683	25 025	31 143
Grunntilskudd geit	40 309	49 390	61 801	65 581	78 292
Driftstilskudd melk/Driftstilsk. kjøttfeprod.	32 758	32 646	41 063	44 026	48 417
Distriktsstilskudd storfe	76 753	79 108	90 250	76 589	82 082
Distriktsstilskudd sau	13 900	13 518	10 132	13 193	12 891
Grunntilskudd sau	4 041	3 784	2 963	3 903	3 610
Beitetilskudd	20 066	21 501	26 882	33 072	35 286
Regionale miljøtilskudd	8 273	8 801	7 479	7 868	8 714
Refunderte avløserutgifter	51 090	57 523	61 442	73 795	70 816
Andre tilskudd	7 883	12 812	91 863	37 462	17 880
Tilskudd i alt	466 139	502 961	639 047	624 019	661 954
Leieinntekter, traktor og redskap	12 738	13 905	12 462	19 639	23 318
Andre inntekter	19 334	8 822	13 438	401	5 199
Produksjonsinntekter i alt	944 742	986 482	1 176 242	1 173 113	1 281 542

Tabell 13d. Kostnader pr bruk

År	2008	2009	2010	2011	2012
Kraftfôr	135 879	149 973	168 803	185 865	190 965
Andre fôrkostnader inkl. beiteleie	10 542	10 564	47 706	27 109	17 014
Såvarer	2 307	3 259	9 936	4 405	3 498
Handelsgjødsel og kalk	29 806	34 851	36 396	44 132	43 560
Plantevernmidler	728	892	282	494	391
Konserveringsmidler	5 410	5 235	5 016	4 563	4 724
Andre forbruksartikler m.v.	46 632	47 232	56 981	57 890	67 222
Kjøp av dyr	13 660	5 821	10 741	9 453	8 520
Sum variable kostnader	244 963	257 828	335 862	333 910	335 895
Leid arbeid	78 233	88 159	111 522	122 022	138 334
Drivstoff	19 844	18 375	20 330	28 286	29 312
Vedl.h. jord, veger, grøfter og vannanl.	3 366	1 935	2 795	3 060	2 354
Vedl.h. driftsbygninger	21 207	35 295	34 189	34 685	36 925
Vedl.h. traktor og maskiner	40 214	47 347	53 332	65 143	65 401
Avskr. jord, veger, grøfter og vannanl.	755	617	688	688	715
Avskr. driftsbygninger	38 894	39 546	47 095	48 303	51 082
Avskr. traktor og maskiner	35 311	38 092	47 110	50 691	50 681
Maskinleie	37 127	39 039	54 824	65 744	87 571
Leie av bygninger ²⁾	270	656	906	819	897
Leie av kvote ²⁾				390	394
Andre faste kostnader	84 039	86 691	99 274	108 949	111 176
Sum faste kostnader	359 261	395 751	472 066	528 780	574 840
Kostnader i alt	604 225	653 579	807 928	862 690	910 735
Netto mek.kostnader pr FEm totalavl.	2,21	2,29	4,38	3,32	3,66
Netto mekaniseringskostnader pr daa	515	514	613	673	732

¹⁾ Var tidligere en del av arealtilskuddet

²⁾ Var tidligere regnet inn i maskinleie

Alle driftsformer - Troms alle bruk

Tabell 13e. Resultatregning

År	2008	2009	2010	2011	2012
Resultatregning i jordbruket					
Driftsoverskudd	340 517	332 903	368 314	310 423	370 807
- Renter av jordbruksaktiva ¹⁾	78 290	40 914	48 720	50 471	53 029
Familiens arbeidsfortjeneste	262 227	291 989	319 594	259 952	317 778
Familiens arbeidsfortjeneste pr årsverk	205 521	231 617	254 523	203 540	255 239
Lønnsevne	340 460	380 148	431 116	381 974	456 111
Lønnsevne pr. time	118,71	131,79	143,22	123,70	147,19
Vederlag til arbeid og egenkap. pr årsv.	242 149	250 428	277 113	240 667	282 819
Regnskapssammendrag					
Driftsoverskudd, jordbruk	340 517	332 903	368 314	310 423	370 807
Driftsoverskudd, skogbruk	2 863	7 232	1 084	422	1 602
Driftsoverskudd, tilleggsnæringer	23 063	22 888	20 651	16 400	24 055
Driftsoverskudd, andre næringer	18 414	27 787	67 149	54 271	27 430
Lønnsinntekt	202 109	245 221	264 571	251 680	249 630
Pensjoner og sykepenger	91 351	78 714	52 505	65 158	57 848
Gevinst/utbytte verdipapir	2 751	5	499	1 342	1 604
Familiens arbeid på nyanlegg	4 434	2 796	6 153	12 998	9 503
Renteinntekter	15 107	6 742	12 681	13 647	15 728
- Renteutgifter	79 466	56 771	56 578	59 694	66 497
- Kårutgifter	365	386	422	538	
Nettoinntekt	620 778	667 131	736 607	666 109	691 710
Privatforbruk ekskl. skatt	374 647	414 506	419 565	429 930	421 930
Betalte skatter	120 755	147 335	163 307	168 429	177 486

Tabell 13f. Balanse og arbeidskapital pr 31.12.

År	2008	2009	2010	2011	2012
Kontanter og bankinnskudd	264 290	308 231	578 486	577 217	582 908
Andre krav	98 125	110 197	218 337	196 039	218 111
Omløpsmidler, jordbruk	94 340	100 212	103 222	112 580	107 568
Omløpsmidler, skogbruk	1 378	1 539	1 594	1 618	2 059
Omløpsmidler, tilleggsnæringer	4 239	2 604	1 953	2 385	3 363
Omløpsmidler, andre næringer	70 275	41 774	52 769	48 561	51 974
Omløpsmidler i alt	532 647	564 558	956 361	938 400	965 984
Anleggsmidler, jordbruk	1 240 283	1 282 908	1 531 772	1 604 396	1 712 491
Anleggsmidler, skogbruk	29 517	29 482	39 830	38 603	25 854
Anleggsmidler, tilleggsnæringer	57 539	82 179	113 259	104 393	81 759
Anleggsmidler, andre næringer	24 020	33 891	42 510	44 151	53 681
Privat hovedbygninger	480 040	524 230	538 792	508 497	477 898
Privat, annet	193 556	203 302	213 784	231 579	219 134
Anleggsmidler i alt	2 024 955	2 155 992	2 479 947	2 531 620	2 570 817
Eiendeler i alt	2 557 602	2 720 550	3 436 308	3 470 020	3 536 801
Eiendeler i jordbruket	1 334 623	1 383 120	1 634 994	1 716 976	1 820 059
Kortsiktig gjeld	207 605	217 764	230 393	236 311	315 618
Langsiktig gjeld	1 137 388	1 118 269	1 305 087	1 344 789	1 375 139
Gjeld i alt	1 344 993	1 336 033	1 535 480	1 581 100	1 690 757
Endring i året, kroner	62 087	33 619	41 813	11 038	77 587
Egenkapital	1 212 610	1 384 516	1 900 828	1 888 919	1 846 044
Egenkapitalprosent	47	51	55	54	52
Endring i året (sparing)	131 527	128 067	150 888	97 189	104 844
Arbeidskapital	325 042	346 793	725 969	702 089	650 366
Endring i året	41 882	34 081	100 909	23 509	15 294
1) Kalkulasjonsrente	6,0 %	3,0 %	3,0 %	3,0 %	3,0 %

Alle driftsformer - Finnmark alle bruk

Tabell 14a. Produksjonstekniske data og oppnådde priser

År	2008	2009	2010	2011	2012
Antall bruk	14	13	12	12	13
Brukers alder	47	46	44	45	45
Arealfordeling og avling					
Korn, daa					3,8
Grovfôr, daa	335,2	340,5	322,8	356,0	382,7
Annet areal, daa	2,5	2,2	4,5	2,8	2,2
Jordbruksareal, daa	337,7	342,7	327,3	358,8	388,8
- herav leid areal, daa	125,6	129,1	138,4	173,6	193,3
Korn, FEm pr daa	1)				175
Grovfôr, FEm pr daa	258	258	260	247	264
Jordbruksareal, FEm pr daa	257	258	257	247	262
Husdyrproduksjon					
Antall årskyr	17,3	18,0	18,0	16,0	19,6
Kumelk, liter omsatt	104 980	116 090	123 675	109 811	144 744
Produsert melk pr årsku, kg	6 523	7 045	7 345	7 348	7 877
Storfekjøtt, kg omsatt	3 796	3 850	3 612	2 532	2 573
Antall vinterfôra sauer (vfs)	17	18	32	40	25
Kg kjøtt pr vfs	30	31	30	31	33
Ull, kg omsatt pr vfs	4,4	5,4	5,5	5,9	3,8
Årsgeiter					
Geitemelk, liter omsatt					
Produsert melk pr årsgeit, kg					
Arbeidsforbruk, timer					
Bruker	2 152	2 021	1 984	2 055	2 208
Ektefelle	367	403	417	280	324
Barn under 17 år	35	38	41	27	29
Sum familie	2 554	2 462	2 443	2 362	2 560
Leid arbeid	533	540	697	472	508
Sum timer i jordbruket	3 087	3 002	3 140	2 833	3 069
Sum timer familie i skogbruket	14	6	13	7	14
Sum timer i tilleggsnæring	63	39	58	31	43
Familiens arbeid på nyanlegg	29	5	58	63	74
Familiens arb. i annen virksomhet i alt	1 126	1 371	1 292	1 414	966
Oppnådde priser					
Kumelk, kr pr l	3,88	4,04	4,28	4,38	4,69
Kukjøtt, kr pr kg	31,74	33,45	34,03	35,69	42,69
Annet storfekjøtt, kr pr kg	35,87	37,40	37,46	36,17	35,01
Sau- og lammekjøtt, kr pr kg	39,00	39,48	37,22	40,45	39,11
Ull, kr pr kg	33,69	22,01	28,99	27,74	36,64
Geitemelk, kr pr l					

Tabell 14b. Nettoinvesteringer

År	2008	2009	2010	2011	2012
Jord, grøfter og vannanlegg	13 706	-3 203	6 184	1 706	12 921
Driftsbygninger	-74 507	-29 203	-32 923	-41 533	280 732
Maskiner og redskap	93 269	35 928	89 778	-57 184	147 367
Melkevote (ku og geit)	20 959	29 130	16 495	17 155	16 044
Sum nettoinvesteringer	53 426	32 652	79 534	-79 858	457 064

1) Inkl. nyttet halmavling

Alle driftsformer - Finnmark alle bruk

Tabell 14c. Produksjonsinntekter pr bruk

År	2008	2009	2010	2011	2012
Korn					
Andre planteprodukter	24 197	36 366	3 692	36 182	17 282
Planteprodukter i alt	24 197	36 366	3 692	36 182	17 282
Storfe, melk	407 608	468 485	529 717	480 931	678 811
Storfe, livdyr	13 660	10 249	14 272	8 486	16 704
Kuslakt	64 023	58 073	72 476	64 640	73 177
Annet storfeslakt	78 501	92 834	60 542	35 214	48 566
Sauer, livdyr og slakt	22 235	21 386	39 626	62 510	35 060
Ull	2 483	2 111	5 073	6 630	3 517
Geiter, melk					
Geiter, livdyr og slakt					
Andre inntekter, husdyrholdet	48				
Husdyrprodukt i alt	588 557	653 137	721 706	658 410	855 835
Kulturlandskapstilskudd ¹⁾	66 868	61 035	61 120	62 521	77 158
Arealtilskudd, grovfôr	57 800	58 447	84 477	86 295	95 858
Arealtilskudd, annet	2 443	2 608	2 175	2 722	1 830
Tilsk. til husdyr (inkl. driftstilsk. sau i 2008)	80 015	91 141	99 451	103 150	105 940
Bunnfradrag	-4 286	-3 231	-3 500	-3 250	-3 231
Driftstilskudd melk geit					
Distriktsstilskudd geit					
Grunntilskudd geit					
Driftstilskudd melk/Driftstilsk. kjøttfeprod.	57 243	61 846	67 477	67 733	91 800
Distriktsstilskudd storfe	218 044	239 154	250 863	216 806	275 132
Distriktsstilskudd sau	6 752	7 037	14 889	17 581	11 218
Grunntilskudd sau	2 074	2 092	4 321	5 057	3 091
Beitetilskudd	13 842	18 595	26 223	35 886	26 392
Regionale miljøtilskudd	10 090	9 870	11 219	6 238	2 731
Refunderte avløserutgifter	48 505	52 610	61 961	67 169	54 788
Andre tilskudd	4 941	6 107	11 388	11 750	8 977
Tilskudd i alt	564 330	607 310	692 063	679 656	751 683
Leieinntekter, traktor og redskap	7 698	6 923	12 693	7 669	9 705
Andre inntekter	63 052	15 762		1 912	
Produksjonsinntekter i alt	1 247 834	1 319 499	1 430 154	1 383 828	1 634 505

Tabell 14d. Kostnader pr bruk

År	2008	2009	2010	2011	2012
Kraftfôr	210 527	221 502	246 720	231 618	290 003
Andre fôrkostnader inkl. beiteleie	28 420	25 147	35 369	12 705	5 258
Såvarer	8 159	8 197	6 401	8 416	6 252
Handelsgjødning og kalk	35 912	42 698	42 426	61 130	76 025
Plantevernmidler	126	719	234	521	1 203
Konserveringsmidler	6 248	6 245	5 046	8 651	6 583
Andre forbruksartikler m.v.	55 601	65 776	82 012	65 422	98 374
Kjøp av dyr	8 422	35 996	11 947	10 216	4 531
Sum variable kostnader	353 414	406 280	430 155	398 679	488 228
Leid arbeid	72 261	87 377	106 728	75 257	77 955
Drivstoff	31 904	27 667	33 316	37 579	35 547
Vedl.h. jord, veger, grøfter og vannanl.	1 257	3 785	1 366	480	397
Vedl.h. driftsbygninger	33 539	33 028	38 813	33 201	47 241
Vedl.h. traktor og maskiner	50 505	61 213	54 728	53 377	55 827
Avskr. jord, veger, grøfter og vannanl.	552	594	146	214	198
Avskr. driftsbygninger	56 553	59 862	64 319	51 288	51 325
Avskr. traktor og maskiner	51 200	56 883	74 930	71 424	77 555
Maskinleie	24 385	30 853	44 999	46 119	62 074
Leie av bygninger ²⁾			145		413
Leie av kvote ²⁾	3 444	7 940	9 518	14 150	13 062
Andre faste kostnader	103 737	109 790	113 000	127 111	135 056
Sum faste kostnader	429 337	478 994	542 425	510 200	556 649
Kostnader i alt	782 751	885 274	972 580	908 879	1 044 877
Netto mek.kostnader pr FEm totalavl.	2,01	2,09	2,55	2,49	2,37
Netto mekaniseringskostnader pr daa	518	541	656	615	620

1) Var tidligere en del av arealtilskuddet

2) Var tidligere regnet inn i maskinleie

Alle driftsformer - Finnmark alle bruk

Tabell 14e. Resultatregning

År	2008	2009	2010	2011	2012
Resultatregning i jordbruket					
Driftsoverskudd	465 084	434 225	457 574	474 949	589 628
- Renter av jordbruksaktiva ¹⁾	120 978	67 243	71 250	64 247	72 444
Familiens arbeidsfortjeneste	344 106	366 982	386 323	410 702	517 184
Familiens arbeidsfortjeneste pr årsverk	242 424	269 663	286 041	316 662	363 347
Lønnsevne	416 367	454 359	493 052	485 959	595 139
Lønnsevne pr. time	134,88	151,33	157,03	171,52	193,93
Vederlag til arbeid og egenkap. pr årsv.	283 171	286 536	303 752	328 155	369 494
Regnskapssammendrag					
Driftsoverskudd, jordbruk	465 084	434 225	457 574	474 949	589 628
Driftsoverskudd, skogbruk	537	- 165	419	- 533	364
Driftsoverskudd, tilleggsnæringer	19 187	11 200	19 686	9 604	10 979
Driftsoverskudd, andre næringer	28 562	33 874	68 297	64 585	18 996
Lønnsinntekt	216 897	228 176	231 774	257 010	191 184
Pensjoner og sykepenger	42 866	40 922	27 357	17 617	35 158
Gevinst/utbytte verdipapir		77	183	25	
Familiens arbeid på nyanlegg	4 004	665	8 490	9 509	11 695
Renteinntekter	14 470	8 122	7 339	5 040	6 551
- Renteutgifter	102 652	88 876	77 227	72 228	80 932
- Kårutgifter		1 385	2 000		
Nettoinntekt	688 955	666 836	741 893	765 579	783 622
Privatforbruk ekskl. skatt	361 858	407 479	476 960	461 502	471 043
Betalte skatter	113 098	130 299	126 527	140 740	172 307

Tabell 14f. Balanse og arbeidskapital pr 31.12.

År	2008	2009	2010	2011	2012
Kontanter og bankinnskudd	283 238	279 215	332 138	345 441	337 348
Andre krav	105 785	121 336	120 052	148 120	283 291
Omløpsmidler, jordbruk	142 872	157 554	141 708	177 308	183 348
Omløpsmidler, skogbruk					
Omløpsmidler, tilleggsnæringer					
Omløpsmidler, andre næringer	60 493	64 728	118 381	42 222	38 090
Omløpsmidler i alt	592 388	622 832	712 279	713 090	842 077
Anleggsmidler, jordbruk	1 905 798	2 115 852	2 268 252	1 941 874	2 471 791
Anleggsmidler, skogbruk	6 027	6 326	8 766	11 902	10 649
Anleggsmidler, tilleggsnæringer	25 492	32 231	41 061	17 266	38 088
Anleggsmidler, andre næringer	63 808	68 556	78 604	68 627	72 637
Privat hovedbygninger	521 840	663 493	723 325	302 123	310 562
Privat, annet	231 041	217 695	201 295	330 150	291 747
Anleggsmidler i alt	2 754 006	3 104 154	3 321 302	2 671 942	3 195 473
Eiendeler i alt	3 346 393	3 726 986	4 033 582	3 385 032	4 037 550
Eiendeler i jordbruket	2 048 670	2 273 406	2 409 960	2 119 182	2 655 139
Kortsiktig gjeld	321 745	337 224	391 118	270 037	471 292
Langsiktig gjeld	1 342 468	1 503 666	1 526 407	1 305 347	1 854 088
Gjeld i alt	1 664 213	1 840 890	1 917 525	1 575 385	2 325 380
Endring i året, kroner	-28 793	4 906	8 308	-95 422	540 692
Egenkapital	1 682 180	1 886 095	2 116 057	1 809 647	1 712 170
Egenkapitalprosent	50	51	52	53	42
Endring i året (sparing)	210 046	133 304	115 103	180 767	158 294
Arbeidskapital	270 643	285 608	321 162	443 053	370 785
Endring i året	3 714	36 616	-49 049	142 402	-18 312
1) Kalkulasjonsrente	6,0 %	3,0 %	3,0 %	3,0 %	3,0 %

Driftsform melk - Nordland alle bruk

Tabell 15a. Produksjonstekniske data og oppnådde priser

År	2008	2009	2010	2011	2012
Antall bruk	37	37	35	35	36
Brukers alder	49	49	48	49	49
Arealfordeling og avling					
Korn, daa	2,4	5,5	9,0	8,7	8,1
Grovfôr, daa	315,9	339,7	349,3	362,1	368,8
Annet areal, daa	4,0	4,1	3,9	3,6	2,4
Jordbruksareal, daa	322,3	349,2	362,2	374,4	379,3
- herav leid areal, daa	137,0	149,9	158,7	147,3	150,9
Korn, FEm pr daa	291	210	291	183	265
Grovfôr, FEm pr daa	308	299	286	330	312
Jordbruksareal, FEm pr daa	306	295	284	324	309
Husdyrproduksjon					
Antall årskyr	17,9	18,5	19,6	21,3	23,2
Kumelk, liter omsatt	121 003	124 184	133 474	139 967	155 675
Melkekvote	121 490	130 309	139 609	147 208	174 548
Produsert melk pr årsku, kg	7 341	7 317	7 306	7 068	7 183
Storfekjøtt, kg omsatt	5 469	6 012	5 444	5 863	6 033
Arbeidsforbruk, timer					
Bruker	2 108	2 119	2 264	2 309	2 283
Ektefelle	525	473	478	434	401
Barn under 17 år	11	5	2	11	4
Sum familie	2 644	2 597	2 744	2 755	2 688
Leid arbeid	1 026	992	978	946	936
Sum timer i jordbruket	3 670	3 590	3 722	3 701	3 624
Sum timer familie i skogbruket	45	34	35	29	27
Sum timer i tilleggsnæring	90	83	99	83	66
Familiens arbeid på nyanlegg	98	134	25	36	31
Familiens arb. i annen virksomhet i alt	844	849	794	767	739
Oppnådde priser					
Bygg, kr pr kg	1,72	1,71	1,54	1,86	1,26
Havre, kr pr kg					
Kumelk, kr pr l	3,93	3,97	4,38	4,43	4,76
Kukjøtt, kr pr kg	31,55	33,54	33,71	34,68	37,46
Annet storfekjøtt, kr pr kg	37,14	38,56	39,47	40,91	43,37

Tabell 15b. Nettoinvesteringer

År	2008	2009	2010	2011	2012
Jord, grøfter og vannanlegg	584	9 076	11 014	7 349	8 255
Driftsbygninger	148 409	423 935	33 869	-13 834	97 218
Maskiner og redskap	38 781	50 351	23 612	16 705	20 198
Melkekvote (ku og geit)	18 852	28 088	3 207	12 101	10 140
Sum nettoinvesteringer	206 625	511 451	71 702	22 320	135 811

1) Inkl. nyttet halmavling

Driftsform melk - Nordland alle bruk

Tabell 15c. Produksjonsinntekter pr bruk

År	2008	2009	2010	2011	2012
Korn	1 025	1 696	3 888	2 669	2 490
Andre planteprodukter	19 950	26 284	13 076	26 742	10 010
Planteprodukter i alt	20 976	27 980	16 964	29 412	12 500
Storfe, melk	474 996	493 093	584 508	619 464	740 463
Storfe, livdyr	12 260	9 510	16 381	20 337	25 048
Kuslakt	91 245	82 822	92 942	97 170	113 586
Annet storfeslakt	123 941	149 187	126 707	140 705	168 483
Andre inntekter, husdyrholdet	4 878	2 369	2 451	2 768	1 505
Husdyrprodukt i alt	707 320	736 981	822 988	880 443	1 049 084
Kulturlandskapstilskudd ¹⁾	61 037	59 937	62 635	65 955	67 608
Arealtilskudd, grovfôr	49 420	50 899	51 800	61 178	70 867
Arealtilskudd, korn	521	2 216	2 047	2 124	2 071
Arealtilskudd, annet	1 241	1 289	1 157	907	737
Tilsk. til husdyr (inkl. driftstilsk. sau i 2008)	78 711	84 118	89 323	97 993	105 968
Bunnfradrag	-4 270	-3 081	-3 086	-3 086	-3 250
Driftstilskudd melk ku	65 600	71 600	87 741	100 075	118 755
Distriktstilskudd storfe	137 651	145 765	148 851	158 836	168 753
Distriktstilskudd gris					
Distriktstilskudd sau	1 117	606	726	161	407
Grunntilskudd sau	319	173	179	48	114
Beitetilskudd	10 257	12 669	17 377	23 236	24 074
Regionale miljøltilskudd	7 310	7 372	6 926	10 311	9 801
Refunderte avløserutgifter	59 076	73 675	64 615	72 564	73 728
Andre tilskudd	3 717	2 207	6 141	2 468	3 172
Tilskudd i alt	471 706	509 445	536 432	592 770	642 804
Leieinntekter, traktor og redskap	14 569	9 267	13 647	19 265	13 579
Andre inntekter	692	716	10 590	591	3 484
Produksjonsinntekter i alt	1 215 262	1 284 389	1 400 622	1 522 481	1 721 453

Tabell 15d. Kostnader pr bruk

År	2008	2009	2010	2011	2012
Kraftfôr	226 234	235 850	247 105	270 938	318 289
Andre fôrkostnader inkl. beiteleie	9 874	12 492	22 475	25 027	22 956
Såvarer	5 270	5 852	6 889	5 588	5 049
Handelsgjødelse og kalk	43 015	67 059	52 301	67 040	64 999
Plantevernmidler	1 125	1 670	1 544	1 117	1 188
Konserveringsmidler	9 444	8 031	8 982	11 532	9 536
Andre forbruksartikler m.v.	72 439	79 182	85 755	98 296	104 330
Kjøp av dyr	15 857	30 464	34 826	32 899	44 507
Sum variable kostnader	383 257	440 599	459 878	512 437	570 853
Leid arbeid	115 278	124 910	113 197	123 257	129 250
Drivstoff	32 034	28 100	28 856	38 910	37 545
Vedl.h. jord, veger, grøfter og vannanl.	3 948	4 045	3 849	7 797	4 833
Vedl.h. driftsbygninger	33 705	31 473	33 364	38 880	41 480
Vedl.h. traktor og maskiner	56 589	62 325	66 829	68 960	72 345
Avskr. jord, veger, grøfter og vannanl.	1 498	1 065	957	634	486
Avskr. driftsbygninger	47 631	49 933	63 943	72 088	87 206
Avskr. traktor og maskiner	41 432	44 719	51 264	64 790	69 315
Maskinleie	59 580	66 154	64 272	70 830	78 231
Leie av bygninger ²⁾	801	729	3 143	836	227
Leie av kvote ²⁾	3 584	5 146	8 583	7 367	14 030
Andre faste kostnader	113 078	117 311	135 081	138 937	137 088
Sum faste kostnader	509 158	535 909	573 336	633 286	672 036
Kostnader i alt	892 415	976 509	1 033 215	1 145 723	1 242 889
Netto mek.kostnader pr FEm totalavl.	1,97	1,97	2,05	1,98	2,22
Netto mek.kostn. pr liter omsatt melk	1,61	1,64	1,58	1,72	1,67
Netto mekaniseringskostnader pr daa	603	582	582	643	687

1) Var tidligere en del av arealtilskuddet

2) Var tidligere regnet inn i maskinleie

Driftsform melk - Nordland alle bruk

Tabell 15e. Resultatregning

År	2008	2009	2010	2011	2012
Resultatregning i jordbruket					
Driftsoverskudd	322 848	307 881	367 407	376 758	478 563
- Renter av jordbruksaktiva ¹⁾	105 082	60 066	72 475	86 304	93 610
Familiens arbeidsfortjeneste	217 765	247 814	294 932	290 454	384 954
Familiens arbeidsfortjeneste pr årsverk	139 602	162 680	181 722	180 922	244 169
Lønnsevne	333 043	372 725	408 129	413 711	514 204
Lønnsevne pr. time	90,75	103,83	109,66	111,79	141,89
Vederlag til arbeid og egenkap. pr årsv.	187 294	191 787	202 236	204 064	255 851
Regnskapssammendrag					
Driftsoverskudd, jordbruk	322 848	307 881	367 407	376 758	478 563
Driftsoverskudd, skogbruk	14 037	5 960	2 690	5 680	1 906
Driftsoverskudd, tilleggsnæringer	38 788	36 722	29 651	29 466	14 556
Driftsoverskudd, andre næringer	17 599	11 045	17 314	7 075	19 165
Lønnsinntekt	151 427	163 765	172 542	173 189	167 130
Pensjoner og sykepenger	53 300	58 911	62 943	45 474	41 743
Gevinst/utbytte verdipapir	251	11	652	3 080	1 372
Familiens arbeid på nyanlegg	14 401	20 331	3 902	5 816	5 124
Renteinntekter	10 375	5 640	4 140	4 592	5 968
- Renteutgifter	98 653	85 530	98 486	120 914	141 708
- Kårutgifter	2 754	2 754	3 755	4 150	2 379
Nettoinntekt	521 618	521 982	559 001	526 066	591 440
Privatforbruk ekskl. skatt	352 338	355 056	376 987	390 663	391 279
Betalte skatter	119 698	130 554	129 045	143 282	136 871

Tabell 15f. Balanse og arbeidskapital pr 31.12.

År	2008	2009	2010	2011	2012
Kontanter og bankinnskudd	214 005	175 697	178 377	183 896	231 342
Andre krav	195 765	216 548	173 187	169 466	197 749
Omløpsmidler, jordbruk	184 793	196 158	190 244	236 785	225 152
Omløpsmidler, skogbruk	341	205	217	217	543
Omløpsmidler, tilleggsnæringer	823	1 431	1 607	640	1 178
Omløpsmidler, andre næringer	12 935	12 491	30 558	17 926	26 080
Omløpsmidler i alt	608 662	602 531	574 192	608 931	682 045
Anleggsmidler, jordbruk	1 686 543	2 073 847	2 266 465	2 667 748	2 975 398
Anleggsmidler, skogbruk	55 882	59 355	62 980	89 294	89 937
Anleggsmidler, tilleggsnæringer	51 045	39 033	46 770	37 251	54 065
Anleggsmidler, andre næringer	30 429	10 003	19 440	32 046	43 385
Privat hovedbygninger	315 489	340 115	353 661	429 816	415 647
Privat, annet	123 291	132 640	119 721	147 835	166 761
Anleggsmidler i alt	2 262 678	2 654 993	2 869 037	3 403 990	3 745 192
Eiendeler i alt	2 871 340	3 257 524	3 443 229	4 012 921	4 427 237
Eiendeler i jordbruket	1 871 336	2 270 006	2 456 710	2 904 533	3 200 550
Kortsiktig gjeld	527 672	437 983	453 066	529 507	572 897
Langsiktig gjeld	1 298 741	1 805 889	1 899 828	2 240 620	2 399 810
Gjeld i alt	1 826 413	2 243 871	2 352 894	2 770 127	2 972 707
Endring i året, kroner	246 801	540 962	18 899	89 146	215 733
Egenkapital	1 044 927	1 013 653	1 090 335	1 242 795	1 454 530
Egenkapitalprosent	36	31	32	31	33
Endring i året (sparing)	80 174	45 260	68 138	3 854	88 924
Arbeidskapital	80 990	164 549	121 126	79 425	109 147
Endring i året	-39 551	41 637	-36 566	-58 059	42 002
1) Kalkulasjonsrente	6,0 %	3,0 %	3,0 %	3,0 %	3,0 %

Driftsform melk - Troms alle bruk

Tabell 16a. Produksjonstekniske data og oppnådde priser

År	2008	2009	2010	2011	2012
Antall bruk	17	15	15	15	14
Brukers alder	48	49	47	48	50
Arealfordeling og avling					
Korn, daa					
Grovfôr, daa	343,3	375,8	403,8	424,1	426,5
Annet areal, daa	0,6	0,6	0,7	0,7	20,4
Jordbruksareal, daa	343,8	376,5	404,5	424,7	446,9
- herav leid areal, daa	168,2	195,2	232,0	250,9	275,9
Korn, FEm pr daa					
Grovfôr, FEm pr daa	250	236	151	226	214
Jordbruksareal, FEm pr daa	251	236	151	226	205
Husdyrproduksjon					
Antall årskyr	17,1	17,6	17,7	18,1	19,0
Kumelk, liter omsatt	116 851	124 443	123 552	125 305	131 813
Melkekvote	124 662	131 537	137 060	142 212	156 366
Produsert melk pr årsku, kg	7 296	7 623	7 466	7 386	7 429
Storfekjøtt, kg omsatt	3 766	4 385	4 606	3 790	4 694
Arbeidsforbruk, timer					
Bruker	2 159	2 270	2 130	2 185	2 256
Ektefelle	469	395	275	438	443
Barn under 17 år	15	15	20	24	24
Sum familie	2 642	2 680	2 424	2 646	2 723
Leid arbeid	661	756	990	923	955
Sum timer i jordbruket	3 303	3 436	3 414	3 569	3 678
Sum timer familie i skogbruket	28	28	31	38	19
Sum timer i tilleggsnæring	89	103	126	135	129
Familiens arbeid på nyanlegg	49	33	65	68	96
Familiens arb. i annen virksomhet i alt	1 007	1 130	1 285	1 204	895
Oppnådde priser					
Bygg, kr pr kg					
Havre, kr pr kg					
Kumelk, kr pr l	3,88	4,00	4,27	4,40	4,80
Kukjøtt, kr pr kg	31,58	33,53	33,68	35,17	37,65
Annet storfekjøtt, kr pr kg	36,94	39,93	39,79	40,39	43,28

Tabell 16b. Nettoinvesteringer

År	2008	2009	2010	2011	2012
Jord, grøfter og vannanlegg	3 505	11 353	306	13 894	18 735
Driftsbygninger	67 791	-37 341	-4 372	7 493	32 830
Maskiner og redskap	17 520	78 318	19 655	17 081	44 326
Melkekvote (ku og geit)	15 104	23 637	12 993	5 556	3 769
Sum nettoinvesteringer	103 920	75 967	28 582	44 024	99 660

1) Inkl. nyttet halmavling

Driftsform melk - Troms alle bruk

Tabell 16c. Produksjonsinntekter pr bruk

År	2008	2009	2010	2011	2012
Korn					
Andre planteprodukter	10 701	12 351	9 549	52 771	14 677
Planteprodukter i alt	10 701	12 351	9 549	52 771	14 677
Storfe, melk	453 639	497 806	527 022	550 862	633 013
Storfe, livdyr	19 914	15 329	21 102	18 185	12 819
Kuslakt	62 892	64 434	70 392	73 495	93 261
Annet storfeslakt	87 829	116 561	102 187	94 925	122 654
Andre inntekter, husdyrholdet	- 24		635	71	3 306
Husdyrprodukt i alt	624 250	694 130	721 337	737 537	865 053
Kulturlandskapstilskudd ¹⁾	67 654	69 676	73 990	77 419	78 458
Arealtilskudd, grovfôr	54 241	56 613	66 383	78 276	89 661
Arealtilskudd, korn	15				
Arealtilskudd, annet	529	480	420	549	588
Tilsk. til husdyr (inkl. driftstilsk. sau i 2008)	71 547	78 461	81 730	87 412	93 308
Bunnfradrag	-4 000	-3 000	-3 000	-3 000	-3 000
Driftstilskudd melk ku	65 600	71 600	87 600	99 792	117 585
Distriktstilskudd storfe	157 463	177 262	181 156	173 601	191 773
Distriktstilskudd gris					
Distriktstilskudd sau					
Grunntilskudd sau					
Beitetilskudd	11 238	13 167	20 470	21 688	21 987
Regionale miljøtilskudd	7 982	7 213	5 880	4 278	8 096
Refunderte avløserutgifter	54 477	68 001	67 425	79 696	76 191
Andre tilskudd		1 837	132 283	41 642	21 981
Tilskudd i alt	486 747	541 309	714 338	661 353	696 628
Leieinntekter, traktor og redskap	15 339	19 567	18 662	24 598	33 985
Andre inntekter	9 375		26 667	909	12 625
Produksjonsinntekter i alt	1 146 411	1 267 357	1 490 553	1 477 168	1 622 967

Tabell 16d. Kostnader pr bruk

År	2008	2009	2010	2011	2012
Kraftfôr	198 716	233 739	231 553	260 855	276 902
Andre fôrkostnader inkl. beiteleie	11 520	16 377	67 535	36 987	26 764
Såvarer	2 754	3 777	12 273	5 736	4 798
Handelsgjødelse og kalk	36 692	52 199	46 862	56 029	59 582
Plantevernmidler	985	1 442	380	873	699
Konserveringsmidler	8 110	8 102	7 440	8 918	7 094
Andre forbruksartikler m.v.	64 639	73 223	86 908	87 956	97 662
Kjøp av dyr	20 779	7 851	17 707	15 781	11 524
Sum variable kostnader	344 196	396 710	470 657	473 135	485 025
Leid arbeid	82 937	100 318	129 405	142 405	153 848
Drivstoff	22 586	25 445	27 616	37 453	42 755
Vedl.h. jord, veger, grøfter og vannanl.	5 621	1 975	3 853	3 603	4 447
Vedl.h. driftsbygninger	25 644	50 169	53 660	47 191	39 611
Vedl.h. traktor og maskiner	52 420	53 411	67 723	76 792	88 078
Avskr. jord, veger, grøfter og vannanl.	1 018	834	897	964	1 032
Avskr. driftsbygninger	53 817	56 892	60 151	59 951	61 306
Avskr. traktor og maskiner	46 646	55 770	61 315	60 117	62 618
Maskinleie	44 556	48 445	63 474	74 927	85 828
Leie av bygninger ²⁾	587	1 530	1 826	1 855	1 286
Leie av kvote ²⁾				884	956
Andre faste kostnader	104 642	106 223	125 729	130 836	127 833
Sum faste kostnader	440 475	501 012	595 648	636 978	669 599
Kostnader i alt	784 671	897 722	1 066 306	1 110 113	1 154 624
Netto mek.kostnader pr FEm totalavl.	2,01	1,99	3,57	2,52	2,86
Netto mek.kostn. pr liter omsatt melk	1,48	1,42	1,77	1,93	1,99
Netto mekaniseringskostnader pr daa	503	470	539	570	587

¹⁾ Var tidligere en del av arealtilskuddet

²⁾ Var tidligere regnet inn i maskinleie

Driftsform melk - Troms alle bruk

Tabell 16e. Resultatregning

År	2008	2009	2010	2011	2012
Resultatregning i jordbruket					
Driftsoverskudd	361 741	369 635	424 247	367 055	468 343
- Renter av jordbruksaktiva ¹⁾	105 130	59 004	64 514	66 196	68 999
Familiens arbeidsfortjeneste	256 611	310 631	359 733	300 859	399 344
Familiens arbeidsfortjeneste pr årsverk	170 449	205 221	254 314	203 248	264 062
Lønnsevne	339 548	410 949	489 139	443 264	553 192
Lønnsevne pr. time	102,79	119,59	143,27	124,20	150,40
Vederlag til arbeid og egenkap. pr årsv.	221 036	233 512	282 717	246 450	294 897
Regnskapssammendrag					
Driftsoverskudd, jordbruk	361 741	369 635	424 247	367 055	468 343
Driftsoverskudd, skogbruk	606	1 114	- 84	2 072	363
Driftsoverskudd, tilleggsnæringer	25 998	33 603	32 493	26 976	30 296
Driftsoverskudd, andre næringer	- 671	- 760	347	3 600	6 031
Lønnsinntekt	198 028	234 244	281 320	241 324	200 794
Pensjoner og sykepenger	106 193	93 657	54 121	55 640	53 363
Gevinst/utbytte verdipapir	282		532	1 156	3 254
Familiens arbeid på nyanlegg	7 190	4 970	9 867	10 602	15 748
Renteinntekter	19 657	8 160	7 832	9 900	12 132
- Renteutgifter	89 842	62 903	54 986	60 394	62 420
- Kårutgifter					
Nettoinntekt	629 183	681 719	755 690	657 931	727 903
Privatforbruk ekskl. skatt	312 790	409 756	413 821	437 546	416 132
Betalte skatter	133 693	165 156	162 091	160 259	187 873

Tabell 16f. Balanse og arbeidskapital pr 31.12.

År	2008	2009	2010	2011	2012
Kontanter og bankinnskudd	298 628	317 899	465 846	450 260	485 590
Andre krav	160 158	202 866	279 185	262 898	276 308
Omløpsmidler, jordbruk	150 867	163 642	165 309	181 371	182 620
Omløpsmidler, skogbruk	2 176	2 467	2 467	3 267	3 571
Omløpsmidler, tilleggsnæringer	3 535	4 293	2 267	2 667	3 661
Omløpsmidler, andre næringer	139 290	81 658	89 574	90 374	96 187
Omløpsmidler i alt	754 655	772 825	1 004 648	990 838	1 047 936
Anleggsmidler, jordbruk	1 666 387	1 850 182	2 003 654	2 062 753	2 174 768
Anleggsmidler, skogbruk	27 887	30 657	48 531	53 099	50 090
Anleggsmidler, tilleggsnæringer	37 770	35 000	64 116	63 692	67 333
Anleggsmidler, andre næringer	18 106	19 760			6 429
Privat hovedbygninger	670 390	694 393	667 152	679 482	681 551
Privat, annet	180 978	187 804	240 188	260 874	240 589
Anleggsmidler i alt	2 601 518	2 817 795	3 023 642	3 119 900	3 220 759
Eiendeler i alt	3 356 174	3 590 620	4 028 290	4 110 737	4 268 695
Eiendeler i jordbruket	1 817 254	2 013 824	2 168 963	2 244 125	2 357 387
Kortsiktig gjeld	254 346	306 026	319 175	310 170	389 898
Langsiktig gjeld	1 373 000	1 284 504	1 352 968	1 356 004	1 285 709
Gjeld i alt	1 627 346	1 590 530	1 672 143	1 666 174	1 675 607
Endring i året, kroner	98 259	-29 721	94 173	-5 970	34 063
Egenkapital	1 728 827	2 000 090	2 356 147	2 444 564	2 593 088
Egenkapitalprosent	52	56	58	59	61
Endring i året (sparing)	180 261	151 574	208 956	84 817	133 402
Arbeidskapital	500 309	466 799	685 473	680 667	658 038
Endring i året	28 790	2 563	128 699	-4 806	-5 193
1) Kalkulasjonsrente	6,0 %	3,0 %	3,0 %	3,0 %	3,0 %

Driftsform melk - Finnmark alle bruk

Tabell 17a. Produksjonstekniske data og oppnådde priser

År	2008	2009	2010	2011	2012
Antall bruk	10	10	9	8	10
Brukers alder	46	45	43	45	44
Arealfordeling og avling					
Korn, daa					5,0
Grovfôr, daa	360,1	365,3	357,8	405,1	420,7
Annet areal, daa	0,1	0,1	2,2	1,0	0,8
Jordbruksareal, daa	360,1	365,4	360,0	406,1	426,5
- herav leid areal, daa	106,1	126,2	135,2	174,5	207,6
Korn, FEm pr daa	1)				175
Grovfôr, FEm pr daa	264	269	260	253	274
Jordbruksareal, FEm pr daa	264	269	258	252	273
Husdyrproduksjon					
Antall årskyr	22,3	22,9	24,0	24,0	25,5
Kumelk, liter omsatt	133 952	149 267	164 900	164 716	188 167
Melkekvote	136 501	160 792	176 454	184 971	202 421
Produsert melk pr årsku, kg	6 459	7 105	7 345	7 348	7 877
Storfekjøtt, kg omsatt	4 315	4 272	4 437	3 409	3 030
Arbeidsforbruk, timer					
Bruker	2 406	2 261	2 097	2 389	2 372
Ektefelle	320	390	422	344	405
Barn under 17 år	11	27	44	40	32
Sum familie	2 738	2 678	2 563	2 773	2 809
Leid arbeid	517	580	828	556	596
Sum timer i jordbruket	3 254	3 259	3 391	3 329	3 405
Sum timer familie i skogbruket	9	8	14	5	12
Sum timer i tilleggsnæring	40	44	49	32	42
Familiens arbeid på nyanlegg	40	6	28	56	61
Familiens arb. i annen virksomhet i alt	965	1 029	1 255	1 211	817
Oppnådde priser					
Bygg, kr pr kg					
Havre, kr pr kg					
Kumelk, kr pr l	3,88	4,04	4,28	4,38	4,69
Kukjøtt, kr pr kg	32,23	33,50	33,99	35,64	42,73
Annet storfekjøtt, kr pr kg	35,81	37,34	37,35	35,33	33,75

Tabell 17b. Nettoinvesteringer

År	2008	2009	2010	2011	2012
Jord, grøfter og vannanlegg	17 248	-4 164	8 245	2 558	16 797
Driftsbygninger	-92 939	-30 524	-37 530	-50 927	371 569
Maskiner og redskap	137 663	26 890	131 327	-71 123	217 727
Melkekvote (ku og geit)	31 493	37 869	21 994	25 732	20 857
Sum nettoinvesteringer	93 465	30 071	124 037	-93 760	626 950

1) Inkl. nyttet halmavling

Driftsform melk - Finnmark alle bruk

Tabell 17c. Produksjonsinntekter pr bruk

År	2008	2009	2010	2011	2012
Korn					
Andre planteprodukter	20 056	23 562	4 111	19 037	32 901
Planteprodukter i alt	20 056	23 562	4 111	19 037	32 901
Storfe, melk	520 277	602 464	706 290	721 397	882 454
Storfe, livdyr	11 724	13 324	19 029	12 728	21 715
Kuslakt	78 972	66 857	94 286	90 561	88 417
Annet storfeslakt	93 201	107 222	71 657	43 661	54 946
Andre inntekter, husdyrholdet					
Husdyrprodukt i alt	704 173	789 867	891 261	868 347	1 047 532
Kulturlandskapstilskudd ¹⁾	68 295	63 301	67 699	69 424	85 748
Arealtilskudd, grovfôr	58 233	59 606	94 282	96 684	103 192
Arealtilskudd, korn					
Arealtilskudd, annet		90			
Tilsk. til husdyr (inkl. driftstilsk. sau i 2008)	81 865	88 928	93 759	92 234	103 195
Bunnfradrag	-4 400	-3 300	-3 667	-3 375	-3 300
Driftstilskudd melk ku	65 600	71 600	87 600	99 000	117 000
Distriktsstilskudd storfe	271 697	299 540	330 085	320 690	354 026
Distriktsstilskudd gris					
Distriktsstilskudd sau					
Grunntilskudd sau					
Beitetilskudd	10 850	13 975	15 478	18 077	17 563
Regionale miljøtilskudd	9 345	7 916	8 490	2 670	3 050
Refunderte avløserutgifter	53 138	55 536	67 525	76 636	61 183
Andre tilskudd	445		5 867		610
Tilskudd i alt	615 067	657 193	767 118	772 041	842 266
Leieinntekter, traktor og redskap	8 729	7 785	12 684	9 443	10 753
Andre inntekter		302		2 868	
Produksjonsinntekter i alt	1 348 025	1 478 708	1 675 174	1 671 735	1 933 452

Tabell 17d. Kostnader pr bruk

År	2008	2009	2010	2011	2012
Kraftfôr	247 906	265 645	303 217	313 218	360 033
Andre førkostnader inkl. beiteleie	34 720	30 178	45 584	17 489	6 149
Såvarer	9 447	9 940	6 690	9 926	6 493
Handelsgjødning og kalk	40 219	42 251	45 557	71 053	80 105
Plantevernmidler	177	676	257	188	1 359
Konserveringsmidler	7 774	6 214	5 619	10 583	6 576
Andre forbruksartikler m.v.	62 055	75 306	94 721	76 931	111 971
Kjøp av dyr	11 670	46 047	15 643	13 345	5 580
Sum variable kostnader	413 968	476 256	517 289	512 732	578 266
Leid arbeid	66 170	93 068	126 694	92 158	92 087
Drivstoff	35 832	28 924	35 805	41 705	38 959
Vedl.h. jord, veger, grøfter og vannanl.	1 328	934	855	235	260
Vedl.h. driftsbygninger	37 178	37 020	42 421	35 838	52 124
Vedl.h. traktor og maskiner	52 291	59 249	56 996	63 531	62 769
Avskr. jord, veger, grøfter og vannanl.	773	773	195	321	257
Avskr. driftsbygninger	67 803	70 381	79 007	65 464	58 841
Avskr. traktor og maskiner	56 843	61 080	82 489	81 708	87 497
Maskinleie	19 328	25 910	42 286	57 074	78 986
Leie av bygninger ²⁾					537
Leie av kvote ²⁾	4 822	10 322	12 691	21 226	16 981
Andre faste kostnader	106 182	115 031	120 079	142 976	148 688
Sum faste kostnader	448 550	502 691	599 518	602 236	637 986
Kostnader i alt	862 518	978 948	1 116 807	1 114 968	1 216 253
Netto mek.kostnader pr FEm totalavl.	1,92	1,88	2,43	2,52	2,41
Netto mek.kostn. pr liter omsatt melk	1,36	1,24	1,37	1,57	1,49
Netto mekaniseringskostnader pr daa	508	506	628	635	656

1) Var tidligere en del av arealtilskuddet

2) Var tidligere regnet inn i maskinleie

Driftsform melk - Finnmark alle bruk

Tabell 17e. Resultatregning

År	2008	2009	2010	2011	2012
Resultatregning i jordbruket					
Driftsoverskudd	485 508	499 760	558 367	556 767	717 199
- Renter av jordbruksaktiva ¹⁾	143 472	76 638	84 222	79 641	84 003
Familiens arbeidsfortjeneste	342 035	423 122	474 145	477 126	633 196
Familiens arbeidsfortjeneste pr årsverk	224 184	284 746	333 186	314 181	405 374
Lønnsevne	408 205	516 190	600 839	569 284	725 283
Lønnsevne pr. time	125,44	158,40	177,19	171,03	213,00
Vederlag til arbeid og egenkap. pr årsv.	270 964	300 582	341 438	325 423	402 309
Regnskapssammendrag					
Driftsoverskudd, jordbruk	485 508	499 760	558 367	556 767	717 199
Driftsoverskudd, skogbruk	639	- 105	491	- 364	426
Driftsoverskudd, tilleggsnæringer	18 377	14 239	20 340	12 735	12 560
Driftsoverskudd, andre næringer	- 7 911	- 2 119	42 642	12 936	11 780
Lønnsinntekt	209 601	193 715	241 177	256 014	177 557
Pensjoner og sykepenger	26 284	47 140	35 570	20 536	40 606
Gevinst/utbytte verdipapir		100	244		
Familiens arbeid på nyanlegg	5 605	864	4 101	8 559	9 655
Renteinntekter	14 102	8 836	6 556	1 865	3 944
- Renteutgifter	117 096	97 912	89 776	87 557	96 915
- Kårutgifter		1 800	2 667		
Nettoinntekt	635 110	662 719	817 046	781 491	876 813
Privatforbruk ekskl. skatt	364 416	385 603	498 964	474 419	489 864
Betalte skatter	116 592	124 259	150 827	170 233	190 409

Tabell 17f. Balanse og arbeidskapital pr 31.12.

År	2008	2009	2010	2011	2012
Kontanter og bankinnskudd	237 774	299 997	232 583	172 478	257 824
Andre krav	121 494	132 101	138 184	189 723	340 911
Omløpsmidler, jordbruk	151 730	152 292	147 453	183 531	202 975
Omløpsmidler, skogbruk					
Omløpsmidler, tilleggsnæringer					
Omløpsmidler, andre næringer	81 297	81 697	148 684	54 857	45 636
Omløpsmidler i alt	592 294	666 088	666 904	600 590	847 346
Anleggsmidler, jordbruk	2 302 027	2 434 460	2 723 725	2 440 735	2 935 286
Anleggsmidler, skogbruk	7 585	7 398	6 689	6 860	4 956
Anleggsmidler, tilleggsnæringer	32 637	39 611	42 159	12 824	39 924
Anleggsmidler, andre næringer	63 887	65 858	80 208	59 012	80 395
Privat hovedbygninger	642 409	787 901	901 721	367 937	360 355
Privat, annet	231 317	201 406	165 199	276 468	247 518
Anleggsmidler i alt	3 279 860	3 536 633	3 919 702	3 163 836	3 668 434
Eiendeler i alt	3 872 155	4 202 721	4 586 606	3 764 426	4 515 780
Eiendeler i jordbruket	2 453 757	2 586 752	2 871 178	2 624 266	3 138 261
Kortsiktig gjeld	372 634	401 989	496 336	361 936	602 607
Langsiktig gjeld	1 556 386	1 652 293	1 750 853	1 474 957	2 195 588
Gjeld i alt	1 929 020	2 054 282	2 247 190	1 836 893	2 798 195
Endring i året, kroner	6 557	44 721	14 162	-140 518	688 707
Egenkapital	1 943 135	2 148 439	2 339 417	1 927 532	1 717 585
Egenkapitalprosent	50	51	51	51	38
Endring i året (sparing)	146 338	134 684	138 300	149 318	216 874
Arbeidskapital	219 660	264 098	170 568	238 654	244 739
Endring i året	-62 243	30 009	-114 540	149 854	-26 876
1) Kalkulasjonsrente	6,0 %	3,0 %	3,0 %	3,0 %	3,0 %

5 Forklaring på faguttrykk

Anleggsmidler er eiendeler som er bestemt til varig eie eller bruk; det vil si alle eiendeler unntatt omløpsmidler. Anleggsmidlene har en funksjonstid i foretaket på over ett år. Eksempler på anleggsmidler er jord- og skogbruksarealer, driftsbygninger, maskiner og produksjonsdyr.

Arbeid: Både leid arbeid og familiens arbeid registreres i timer etter medgått arbeidstid. For personer under 18 eller over 65 år, regnes arbeidstimene om til fullverdige timer. Kårfolk og familiens barn over 17 år som har arbeidet i jord- eller skogbruket, føres som leid hjelp i driftsregnskapet. Familiens arbeid på nyanlegg blir ført særskilt da vederlag for dette arbeidet blir aktivert

Arbeidskapital er omløpsmidler minus kortsiktig gjeld. Arbeidskapitalen er et uttrykk for familiens likvide situasjon.

Avlinger registreres som lagringsdyktig avling; det vil si kg innhøstet poteter, kg innkjørt høy, m³ ferdig surfôrmasse, antall rundballer, FEm oppfôra gras, grønnfôr og beite. Alle avlinger omregnes til FEm per daa.

Avskrivninger defineres som planmessig fordeling av eiendelenes verdiforringelse over eiendelenes forventede levetid. I driftsregnskapet benyttes lineære avskrivninger slik at den nominelle verdiforringelsen blir like stor hvert år i avskrivningsperioden. De avskrivbare anleggsmidlene avskrives individuelt og avskrivningstiden fastsettes ut fra sannsynlig varighet/brukstid slik at f.eks. brukt utstyr avskrives over kortere tid enn nytt.

Balansen er en oppstilling for brukerfamiliens eiendeler, gjeld og egenkapital per 31.12.

Dekningsbidrag er produksjonsinntekter minus variable kostnader.

Driftsoverskuddet er produksjonsinntekter minus kostnader. Driftsoverskuddet er den godtgjørelse familien får for egen arbeidsinnsats og for egen og lånt kapital.

Egenkapitalen er den delen av totalkapitalen som tilhører brukerfamilien. Egenkapitalen beregnes ved å trekke samlet gjeld fra samlet verdi av eiendelene.

Egenkapitalprosenten er familiens egenkapital i prosent av totalkapitalen. Den viser hvor stor del av eiendelene som er finansiert med egen kapital

Eiendeler består av omløpsmidler og anleggsmidler.

Familien består av bruker og eventuell ektefelle, samboer eller partner og deres barn under 17 år.

Familiens arbeidsfortjeneste (beregnes bare for jordbruket) er driftsoverskuddet fratrukket kalkulert rente av eiendelene i jordbruket og viser det familien har igjen for arbeidsinnsatsen i jordbruksvirksomheten. Som uttrykk for jordbrukseiendelenes verdi, brukes gjennomsnittet av inngående og utgående balanse.

Faste kostnader er kostnader som i en gitt periode ikke endrer seg nevneverdig med omfanget av produksjonen. Eksempler på faste kostnader er avskrivninger og vedlikehold av driftsbygninger.

Gjeldsandel / gjeldsprosenten er familiens gjeld i prosent av totalkapitalen og viser hvor stor del av eiendelene som er finansiert med fremmed kapital

Jordbruksareal: Areal av de enkelte vekstslag i dekar (daa.). Jordbruksarealet omfatter både eget og leid areal, og det er registrert hvor stort det leide arealet er. Overflatedyrket areal er med som redusert areal. Utmarksbeite er ikke medregnet.

Kortsiktig gjeld er gjeld som normalt forfaller til betaling innen ett år fra regnskapsavslutning, eller som er direkte knyttet til bedriftens kortsiktige omsetning av varer og tjenester.

Kostnader er verdien av de varer og tjenester som er satt inn i produksjonen i regnskapsperioden.

Langsiktig gjeld er gjeld som normalt forfaller til betaling ett år eller senere etter regnskapsavslutning, og som ikke er knyttet til bedriftens kortsiktige omsetning av varer og tjenester.

Lønnsevne beregnes bare for jordbruket og viser hvor mye jordbruket kan betale for samlet arbeidsinnsats. Den angis i kroner per bruk eller kroner per time.

Nettoinntekt er samlet driftsoverskudd fra all næringsvirksomhet med tillegg av lønnsinntekter, pensjoner, kalkulert vederlag for familiens arbeidsinnsats på nyanlegg samt renteinntekter, men fratrukket rente- og kårutgifter.

Nettoinvestering er nyanlegg minus avskrivninger, frasalg og investeringstilskudd.

Netto mekaniseringskostnader omfatter alle kostnader vedrørende maskininnsatsen (traktorer, skurtresker, yrkesbil og andre maskiner og redskaper), inklusive rente av bokført verdi, men fratrukket inntekter fra utleie av maskiner.

Omløpsmidler er eiendeler som ikke er anskaffet for varig eie eller bruk, og de har enten en funksjonstid i foretaket på under ett år eller de er knyttet til den kortsiktige omsetningen av varer og tjenester. Eksempler på omløpsmidler er bankinnskudd, kontanter, andre krav, slaktedyr og varelager.

Produksjonsinntekter er verdien av de varer og tjenester som er produsert i løpet av året. Produksjonsinntektene omfatter derfor både hva som er solgt eller tatt ut til forbruk i løpet av året og endringene i lagerbeholdningene.

Rentekrav er kalkulert rente av gjennomsnittlig verdi av eiendeler i jordbruket.

Sparing er økning i egenkapitalen i løpet av året.

Standard dekningsbidrag (SDB) er det som i gjennomsnitt skal være igjen når produksjonsinntektene er fratrukket variable kostnader. Størrelsen på et bruks samlende SDB benyttes i flere europeiske land og i EUs regnskapsstatistikk som utvalgs-kriterium. Minstegrense i EU-statistikken er 8 ESU (European Size Unit). 1 ESU er lik 1 200 Euro, eller ca. NOK 10 000.

Variable kostnader er kostnader som i en gitt periode forandrer seg proporsjonalt med omfanget av produksjonen slik som f.eks. såfrø, gjødsel og innkjøpt fôr. Drivstoff regnes som en fast kostnad.

Vederlag til arbeid og egenkapital (beregnes bare for jordbruket) omfatter driftsoverskuddet tillagt kostnadene for leid arbeid og fratrukket jordbrukets andel av utgifter til renter og kår. Jordbrukets andel settes til verdien av eiendeler i jordbruket i prosent av sum eiendeler.

Vederlag til familiens arbeid og egenkapital (beregnes bare for jordbruket) omfatter driftsoverskuddet fratrukket jordbrukets andel av utgifter til renter og kår. Jordbrukets andel settes til verdien av eiendeler i jordbruket i prosent av sum eiendeler.

Årsverk: Et årsverk er 1 845 registrerte timer.

Tidligere utgitt i denne serien – 2013

- 2013–1 Økonomien i jordbruket på Vestlandet. Trendar og økonomisk utvikling. Anastasia Olsen, Torbjørn Haukås, 76 s.
- 2013–2 Økonomien i jordbruket i Agder-fylka og Rogaland. Trendar og økonomisk utvikling 2002–2011. Tabellsamling 2007–2011. Anastasia Olsen, Torbjørn Haukås, Heidi Knutsen, 80 s.
- 2013–3 Økonomien i jordbruket i Nord-Norge 2011. Øyvind Hansen, 71 s.
- 2013–4 Verdiskaping i jordbruket i Trøndelag. Siv Karin Paulsen Rye, Stefan Brunzell, Kristin Stokke Folstad, Heidi Knutsen, 84 s.
- 2013–5 Governing Innovation for Sustainable Development: Designing creative institutions. John Bryden, Stig S. Gezelius, Karen Refsgaard, 21 s.
- 2013–7 Kan gårdsbasert entreprenørskap bidra til reiselivsutvikling og et livskraftig lokalsamfunn i Balsfjord kommune? Bente Sørensen, 82 s
- 2013–8 Økonomien i landbruket i Trøndelag. Utviklingstrekk 2002-2011. Tabellsamling 2007-2011. Kjell Staven, Svein Olav Holien, Kristin Stokke Folstad, Siv Karin Paulsen Rye, Inger Sofie Murvold Knutsen, 76 s.
- 2013–9 Kystlynghei og utegangarsau. Tiltak for auka verdiskaping. Agnar Hegrenes, Arild Spissøy, Samson Øpstad, 46 s.
- 2013–10 Økonomien i birøkt – konvensjonell og økologisk drift. Heidi Knutsen, Anastasia Olsen, Irene Grønningsæter, 26 s.
- 2013–12 Situasjonen og utfordringer i norsk og trøndersk melkeproduksjon. Eystein Ystad, Knut Krokann, Ola Flaten, Erland Kjesbu, 80 s.
- 2013–13 Verdiskaping i landbruket og landbruksbasert virksomhet i Telemark. Beregninger basert på 2011-tall. Heidi Knutsen, Merethe Lerfald, Eva Øvren, Siv Karin Paulsen Rye, Per Kristian Alnes, 130 s.
- 2013–14 Verdiskaping i landbruket og landbruksbasert virksomhet i Buskerud. Beregninger basert på 2011-tall. Heidi Knutsen, Merethe Lerfald, Eva Øvren, Siv Karin Paulsen, Per Kristian Alnes, 126 s.
- 2013–15 Evaluering av avgiftssystemet for plantevernmidler i Norge. Anne Strøm Prestvik, Jan Netland, Ivar Hovland, 69 s.
- 2013–16 Frakttilskudd kjøtt. Evaluering. Signe Kårstad og Ivar Pettersen, 74 s.
- 2013–17 Samfunnsøkonomisk prissetting av dyrket mark. Ivar Pettersen, Arnold H. Arnoldussen, Arne Grønlund, 11 s.

Tidligere utgitt i denne serien – 2014

ADRESSE HOVEDKONTOR

Postadresse:	Kontoradresse:	Telefon: 22 36 72 00
Postboks 8024 Dep	Storgata 2-4-6	Telefaks: 22 36 72 99
0030 OSLO		E-post: postmottak@nilf.no
		Internett: www.nilf.no

ADRESSE DISTRIKTSKONTORER

Bergen	Postadresse:	Postboks 7317, 5020 BERGEN
	Telefon:	22 36 72 40
	Telefaks:	22 36 72 99
	E-post:	postmottak-Bergen@nilf.no
Trondheim	Postadresse:	Postboks 4718 – Sluppen, 7468 TRONDHEIM
	Telefon:	73 19 94 10
	Telefaks:	73 19 94 11
	E-post:	postmottak-Trondheim@nilf.no
Bodø	Postadresse:	Statens hus, Moloveien 10, 8002 BODØ
	Telefon:	22 36 72 51
	Telefaks:	22 36 72 99
	E-post:	postmottak-Bodo@nilf.no

ISBN 978-82-7077-878-2
ISSN 0805-9691

