NOTAT 2013-3

Økonomien i jordbruket i Nord-Norge 2011

ØYVIND
HANSEN



NILF

Norsk institutt for
landbruksøkonomisk forskning

NILF utgir en rekke publikasjoner

Årlig utkommer:

- «Driftsgranskingar i jord- og skogbruk»
- «Handbok for driftsplanlegging»
- «Utsyn over norsk landbruk. Tilstand og utviklingstrekk».
- «Mat og industri. Status og utvikling i norsk matindustri».

Resultater fra forskning og utredninger utgis i tre serier:

- «NILF-rapport» – en serie for publisering av forskningsrapporter og resultater fra større utredninger
- «Notat» – en serie for publisering av arbeidsnotater, delrapporter, foredrag m.m. samt sluttrapporter fra mindre prosjekter.
- «Discussion paper» – en serie for publisering av foreløpige resultater (bare internettpublisering).

NILF gir også ut:

- «Merverdiavgiftsnøkkel for landbruket»
- «Kontoplan for landbruksregnskap tilpasset NS 4102»
- Regionale dekningsbidragskalkylar.

NILF er sekretariat for Budsjettnemnda for jordbruket som årlig gir ut:

- «Totalkalkylen for jordbruket» (Jordbrukets totalregnskap og budsjett)
- «Referansebruksberegninger»
- «Resultatkontroll for gjennomføringen av landbrukspolitikken»
- «Volum- og prisindeksar for jordbruket» som ligger på:

<http://www.nilf.no/PolitikkOkonomi/Nn/VolumPrisIndeksar.shtml>

NOTAT 2013-3

Økonomien i jordbruket i Nord-Norge 2011

Øyvind Hansen



NILF

Norsk institutt for
landbruksøkonomisk forskning

Serie	Notat
Redaktør	Agnar Hegrenes
Tittel	Økonomien i jordbruket i Nord-Norge 2011
Forfatter	Øyvind Hansen
Prosjekt	Publisering av distriktstall (D223)
Utgiver	Norsk institutt for landbruksøkonomisk forskning (NILF)
Utgiversted	Oslo
Utgivelsesår	2013
Antall sider	71
ISBN	978-82-7077-851-1
ISSN	0805-9691
Emneord	økonomisk resultat og utvikling for nord-norsk landbruk. Økonomien i samdrift i melkeproduksjon

Litt om NILF

- Forskning og utredning angående landbrukspolitikk, matvaresektor og -marked, foretaksøkonomi, nærings- og bygdeutvikling.
- Utarbeider nærings- og foretaksøkonomisk dokumentasjon innen landbruket; dette omfatter bl.a. sekretariatsarbeidet for Budsjettneemnda for jordbruket og de årlige driftsgranskningene i jord- og skogbruk.
- Utvikler hjelpemidler for driftsplanlegging og regnskapsføring.
- Finansieres av Landbruks- og matdepartementet, Norges forskningsråd og gjennom oppdrag for offentlig og privat sektor.
- Hovedkontor i Oslo og distriktskontor i Bergen, Trondheim og Bodø.

Forord

NILFs årlige regnskapsundersøkelse, driftsgranskingene for jord- og skogbruk, er basert på driftsregnskap fra jordbruksbedrifter fra hele landet. For regnskapsåret 2011 omfattet granskingen 857 bedrifter. Resultatene er presentert i en landsdekkende publikasjon, ved pressemeldinger, seminar, samt tabeller og omtale på NILFs hjemmeside. Det er en omfattende datamengde i granskingen. Landsmeldingen har ikke plass til detaljert omtale av data på distriktsnivå. Derfor utarbeider NILFs distriktskontor regionale notat med artikler og tabeller basert på driftsregnskapene fra deltakerbrukene i sitt område.

I 2011 deltok 107 vanlige gårdsbruk fra Nord-Norge. Det er i hovedsak de samme brukene som deltar hvert år, og med kun små endringer i regnskapsprinsippene er resultatene godt egnet til å belyse den aktuelle økonomiske situasjonen og økonomisk utvikling over tid.

Først omtales de viktigste økonomiske resultatene for 2011 for landsdel, fylker, driftsformer og størrelsesgrupper. Viktige økonomiske endringer i jordbruksnæringen belyses både på kort og lang sikt. I tillegg omtales også den totale økonomiske situasjonen for gårdbrukerfamilien.

Deretter er det med et kapittel som omtaler økonomien i samdrifter i melkeproduksjon. I tillegg til sammenligning av økonomisk resultat med tidligere år, sammenlignes også samdriftene med konvensjonelt drevne melkebruk på samme størrelse. Dette kapitlet er skrevet av Svein Olav Holien og er basert på tilsvarende kapittel i publikasjonen: Driftsgranskingar i jord- og skogbruk.

Den omfattende tabelldelen til slutt viser tall for de fem siste årene. Det er tabeller for landsdel, fylker, driftsformer og størrelsesgrupper.

NILFs distriktskontor i Bodø har ansvaret for driftsgranskingsarbeidet i Nord-Norge. Øyvind Hansen har skrevet den øvrige teksten, laget tabelldelen og redigert notatet. Anne Bente Ellevold har ferdigstilt notatet for trykking.

Oslo, januar 2013
Ivar Pettersen

Innhold

1	INNLEDNING.....	1
2	ØKONOMISKE UTVIKLINGSTREKK I NORD-NORSK LANDBRUK I 2011	3
2.1	Viktige resultat for landsdelen	3
2.2	Resultat for driftsform, størrelse og fylker.....	6
3	ØKONOMIEN I SAMDRIFT I MJØLKEPRODUKSJON, LANDSTAL	13
4	TABELLSAMLING 2007–2011	17
	FORKLARING PÅ FAGUTTRYKK	69

Figurer

Figur 2.1	Inflasjonsjusterte resultatmål driftsgranskingsbruk Nord-Norge 2002–2011, 2011-kroner	5
Figur 2.2	Antall driftsgranskingsbruk i Nord-Norge fordelt på driftsformer	6
Figur 2.3	Driftsoverskudd, i gjennomsnitt per bruk for driftsformer i Nord-Norge, 2007–2011. 2011-kr	7
Figur 2.4	Familiens arbeidsfortjeneste per årsverk, i gjennomsnitt per bruk for driftsformer Nord-Norge, 2007–2011, 2011-kr	7
Figur 2.5	Familiens arbeidsfortjeneste per årsverk i melkeproduksjon 2007–2011, 2011 kr.....	10

Tabeller

Tabell 2.1	Gjennomsnitt for alle bruk	3
Tabell 3.1	Samdrifter med mjølkeproduksjon. Samanlikning av resultat for åra 2010 og 2011	14

Tabellsamling

Tabell 1	Nord-Norge. Alle driftsformer. Alle størrelsesgrupper	18
Tabell 2	Nord-Norge. Alle driftsformer. Størrelsesgruppe 100–199 daa	21
Tabell 3	Nord-Norge. Alle driftsformer. Størrelsesgruppe 200–299 daa	24
Tabell 4	Nord-Norge. Alle driftsformer. Størrelsesgruppe 300–499 daa	27
Tabell 5	Nord-Norge. Alle driftsformer. Størrelsesgruppe over 500 daa	30
Tabell 6	Nord-Norge. Driftsform melk. Alle størrelsesgrupper	33
Tabell 7	Nord-Norge. Driftsform melk. Størrelsesgruppe 200–299 daa	36
Tabell 8	Nord-Norge. Driftsform melk. Størrelsesgruppe 300–499 daa	39
Tabell 9	Nord-Norge. Driftsform melk. Størrelsesgruppe over 500 daa	42
Tabell 10	Nord-Norge. Driftsform sau. Alle størrelsesgrupper	45
Tabell 11	Nord-Norge. Driftsform geit. Alle størrelsesgrupper	48
Tabell 12	Nordland. Alle driftsformer. Alle størrelsesgrupper	51
Tabell 13	Troms. Alle driftsformer. Alle størrelsesgrupper	54
Tabell 14	Finnmark. Alle driftsformer. Alle størrelsesgrupper	57
Tabell 15	Nordland. Driftsform melk. Alle størrelsesgrupper	60
Tabell 16	Troms. Driftsform melk. Alle størrelsesgrupper	63
Tabell 17	Finnmark. Driftsform melk. Alle størrelsesgrupper	66

1 Innledning

Driftsgranskingene i jord- og skogbruk er en årlig, landsomfattende regnskapsundersøkelse med hovedformål å vise økonomisk resultat og langsiktig utvikling på gårdsbruk der inntekter fra jordbruket har et vesentlig omfang.

Vesentlig omfang er i denne sammenheng at brukene må ha standard dekningsbidrag over 8 ESU (European Size Unit). Det tilsvarer ca. kr 80 000. Driftsgranskingene skal dermed være representativ for ca. 70 prosent av de foretak som fikk produksjonstilskudd i 2011. Aktuelle deltakerbruk er tilfeldig trukket fra produksjonstilskuddsregisteret, og deltar frivillig i granskingen. For regnskapsåret 2011 var det med 857 bruk, herav 107 fra Nord-Norge.

Driftsgranskingene konsentrerer seg særlig om data for virksomhet i jordbruk, skogbruk og tilleggsnæring på gården. Men også brukerfamiliens økonomiske aktivitet utenom gårdsbruket er registrert, med for eksempel annen næringsvirksomhet, lønnsinntekt, sykepenger og pensjoner, kapitalinntekter/utgifter og verdiregulering. Også verdi av private eiendeler og gjeld er med, slik at brukerfamiliens samlede nettoinntekt, gjeld, egenkapital og privat forbruk, kommer fram. På grunn av at næringsøkonomi og privatøkonomi er tett sammenvevd på de fleste gårdsbruk, er dette viktig.

Dette notatet belyser resultat for driftsgranskingsbrukene fra Nord-Norge i tekst og en omfattende tabellsamling. I kapittel 2 presenteres økonomiske resultat og utvikling for landsdelen, driftsformer, bruksstørrelse og fylker. Kapittel 3 omfatter resultat og analyse av samdrifter. Her sammenlignes tall for samdrifter for regnskapsårene 2010 og 2011 og med tall for store melkeproduksjonsbruk drevet som vanlige enkeltmannsforetak. Tallgrunnlaget i dette kapitlet er fra hele landet. En tabellsamling med 5-årstabeller med detaljerte tall for landsdel, størrelsesgrupper, driftsformer og fylker er samlet i kapittel 4. Til slutt er sentrale faguttrykk brukt i notatet forklart i kapittel 5.

2 Økonomiske utviklingstrekk i nord-norsk landbruk i 2011

2.1 Viktige resultat for landsdelen

Økonomiske hovedtendenser for gårdsbruk i Nord-Norge i 2011:

Lønnsomheten for gårdsbruk i Nord-Norge ble betydelig redusert i 2011. Dette skjedde til tross for økte priser og fortsatt lavt rentenivå.

Driftsgranskingene har flere alternative måter å måle økonomisk resultat på. Utviklingen fra år til år vil variere litt for ulike resultatmål på grunn av utregningsmåten. **Driftsoverskudd** viser resultat for gårdsdrifta, mens resultatmålene **Vederlag til alt arbeid og egenkapital per årsverk** og **familiens arbeidsfortjeneste per årsverk** er egnet til å vurdere effektivitet og lønnsomhet, både mellom driftsformer, områder og mellom år. Vederlaget til arbeid og egenkapital er et sentralt resultatmål for å vise næringens lønnsomhet i forbindelse med jordbruksforhandlingene. Familiens arbeidsfortjeneste er bedre egnet til å belyse brukerfamiliens effektivitet og lønnsomhet i jordbruket. Det kan også brukes til sammenligning med grupper utenom landbruket, for eksempel lønnsmotakere.

I tillegg presenteres tall for brukerfamiliens **nettoinntekt**. Dette er familiens (bruker, ektefelle/samboer og barn under 17 år) samlede inntekter fra jordbruk, annen næringsvirksomhet, lønn, pensjoner, renter med mer, fratrukket utgifter til renter og kår. For å belyse brukerfamiliens økonomiske soliditet, presenteres også **gjeldsandelen**. Den viser hvor stor prosentandel av brukerfamiliens samlede eiendeler som er finansiert med lånt kapital. Effekten av jordbruksfradraget kommer i tillegg til de tradisjonelle lønnsomhetsmålene, og omtales særskilt til slutt.

Tabell 2.1 Gjennomsnitt for alle bruk

	2011	Endring fra 2010
Driftsoverskudd jordbruket, kr	355 300	-15 200
Nettoinntekt, kr	641 800	-8 300
Vederlag til arb. og egenkapital per årsverk jordbruk, kr	238 000	-7 700
Familiens arbeidsfortjeneste per årsverk, kr	213 000	-10 900
Gjeldsandel, %	58	1

Driftsoverskuddet, som er produksjonsinntekter minus kostnader, forteller hva gårdbrukeren har igjen til betaling for eget arbeid, og for egen og lånt kapital i næringen. I 2011 ble driftsoverskuddet på gjennomsnittsbruket fra Nord-Norge redusert med kr 15 200 til kr 355 300. Dette er en tilbakegang på 4 prosent.

Også brukerfamiliens nettoinntekt ble mindre i 2011 enn året før. Dette bryter med en trend over mange år hvor nettoinntekten har økt fra år til år, tross varierende lønnsomhet i jordbruket. Dette som et resultat av stadig større inntekter fra virksomhet utenom jordbruket. I 2011 stagnerte inntektene fra slik virksomhet, samtidig som renteutgiftene økte, i

tillegg redusert inntekt fra jordbruket. I driftsregnskapene regnes skogbruk og tilleggsnæring basert på gårdens ressurser som egne næringer. De vanligste tilleggsnæringene er godtgjøring for den manuelle delen av maskinarbeid for andre, verdi av videreforedling og inntekter fra utleie av hus. Skogbruk og tilleggsnæring er vanlig på mange gårdsbruk. Men i gjennomsnitt betyr de lite for brukerfamiliens totaløkonomi. I 2011 ble driftsoverskuddet fra tilleggsnæring på kr 29 200, som er kr 2 500 mer enn året før. Driftsoverskuddet i skogbruk ble redusert med kr 100 til i gjennomsnitt kr 1 700. Samlet driftsoverskudd fra gården (jordbruk, skogbruk og tilleggsnæring) ble da kr 386 200, som er kr 12 900 mindre enn i 2010.

På de fleste gårdsbruk har familien også inntekt fra virksomhet utenom gården. Den viktigste og vanligste inntektskilden er lønnet arbeid. Men også næringsvirksomhet utenom bruket spiller en stor rolle på noen bruk. Brukerfamilien hadde for øvrig litt lavere inntekt fra begge disse postene sammenlignet med året før. Ved beregning av nettoinntekten kommer i tillegg også inntekter fra pensjoner, sykepenger, renter og andre kapitalinntekter med, mens renteutgifter og kår trekkes fra. For brukerfamilien viser nettoinntekten, pluss/minus verdiregulering, hva som er disponibelt til privat forbruk og skatt. Nettoinntekten for brukerfamilien var i middel kr 641 800 i 2011. Dette er en reduksjon på kr 8 300. Bak nettoinntekten ligger det et arbeidsforbruk på 2,0 årsverk.

De nordnorske driftsgranskingsbrukene hadde per 31.12.2011 i gjennomsnitt kr 2 142 800 i gjeld. Dette er kr 88 800 mer enn gjennomsnittsbruket hadde i 2010. Gjelda er nesten tre ganger større enn ved årtusenskiftet. Den har økt mer enn verdioøkningen av eiendelene, slik at gjeldsandelen er 58 prosent i 2011 mot 49 prosent i 2000. Driftsgranskingsbrukene fra Nord-Norge har forholdsvis mer gjeld enn bruk i resten av landet. Gjeldsandelen for hele landet var 47 prosent i 2011.

Gjeldsøkningen i 2010 og 2011 er hovedårsak til at renteutgiftene økte med kr 8 300. Rentenivået på lån var fortsatt lavt.

Familiens arbeidsfortjeneste per årsverk regnes ut ved at det fra driftsoverskuddet trekkes en kalkulert rente på verdien av eiendelene i næringen. En står da tilbake med arbeidsfortjenesten. Beregnet per årsverk gir den et uttrykk for lønnsomhet og effektivitet som kan sammenlignes mellom f. eks. produksjoner, områder, tidligere år og mot lønnsnivået i andre grupper i samfunnet. Kalkulert rentesats som beregnes ut fra pengemarkedsrenten fra Norges bank, ligger mellom rentenivået for langsiktige innskudd og langsiktig gjeld. Som de to foregående årene er det i 2011 brukt en rentefot på 3 prosent. Familiens arbeidsfortjeneste per årsverk ble redusert med 5 prosent (kr 10 900) til kr 213 300 for gjennomsnittsbruket fra Nord-Norge. Til sammenligning hadde industriarbeidere i NHO-bedrifter en økning i årslønn på kr 13 200 til kr 391 800 (Arbeidsdepartementet). Arbeidsfortjenesten per årsverk i jordbruket i Nord-Norge var dermed 54 prosent av årslønn i industrien.

Under jordbruksoppjøret brukes resultatmålet vederlag til alt arbeid og egenkapital per årsverk som mål på hvordan inntektssituasjonen i jordbruket er. Det beregnes ved at kostnadene til leid hjelp legges til driftsoverskuddet og deretter trekkes jordbrukets andel av betalte renter fra. Dette regnes videre om til vederlag per årsverk. Det er viktig å være klar at resultatmålet ikke forteller hva bonden eller brukerfamilien har i godtgjøring, men hva godtgjøringen er for alt arbeid (inkludert leid hjelp) og egenkapitalen i næringen. Vederlaget ble kr 238 000 per årsverk, som er en nedgang på kr 7 700 eller 3 prosent fra 2010.

Figur 2.1 viser hvordan de fire resultatmålene har utviklet seg de siste 10 år. Konsumprisindeksen er brukt for å regne om til 2011-kroner.

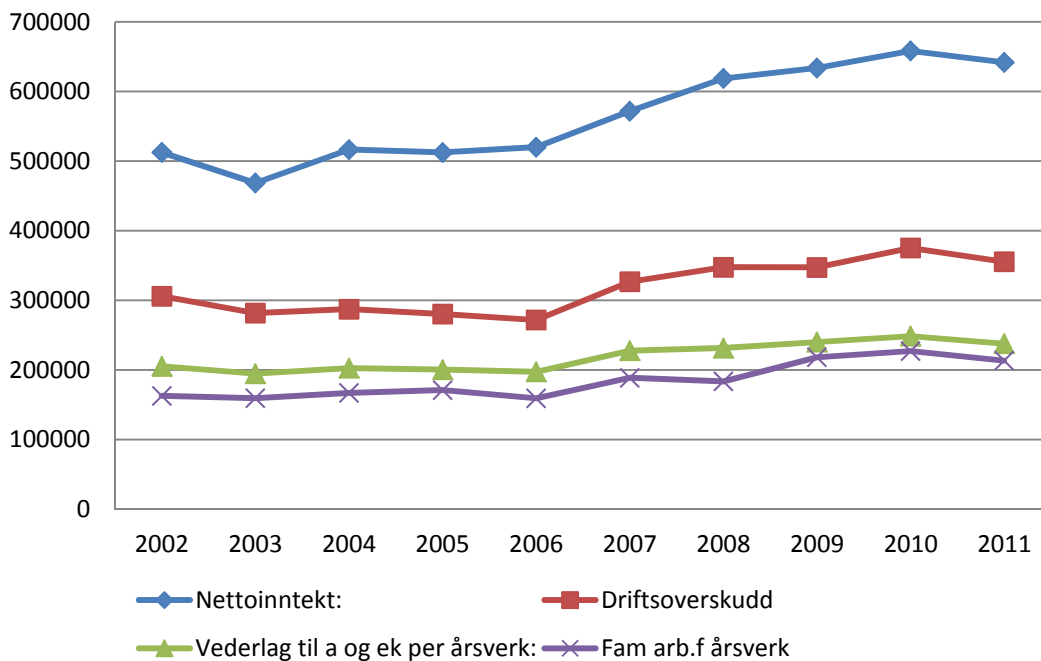

Figur 2.1 Inflasjonsjusterte resultatmål driftsgranskingsbruk Nord-Norge 2002–2011, 2011-kroner

Nettoinntekten har økt mest på grunn av stadig større andel av familiens inntekt hentes fra arbeid utenom gården. Driftsoverskuddet er kr 50 000 større enn for ti år siden, målt i 2011 kr. Dette er forholdsvis lite når en tar hensyn til de forholdsvis store strukturendringene som har vært i perioden med økt størrelse og produksjon på gjennomsnittsbruket.

En del av inntektene i jordbruksoppjøret blir gitt som direkte fradrag på selvangivelsen i form av et særskilt jordbruksfradrag. Maksimalt jordbruksfradrag, kr 142 000, var uendret fra 2010 til 2011. For å få fullt fradrag krevdes det en næringsinntekt fra jordbruket på ca. kr 329 000. Gjennomsnittlig fradrag for driftsgranskingsbrukene fra Nord-Norge var kr 119 100. Under forutsetning av full skattemessig uttelling av jordbruksfradraget, utgjør dette kr 32 700 i spart skatt for gjennomsnittsbruket i Nord-Norge. Dette er omtrent det samme som året før. Omregnet til inntekt utgjør en slik skattereduksjon kr 48 700 per bruk, forutsatt 33 % skatt. Jordbruksfradraget øker vederlag til alt arbeid og egenkapital per årsverk med kr 28 500, og familiens arbeidsfortjeneste per årsverk med kr 36 000. Inntektsvirkningen av jordbruksfradraget er ikke medregnet i resultatmålene i figur 2.1.

Investeringsnivået på de nordnorske driftsgranskingsbrukene er kraftig redusert både i 2010 og i 2011 sammenlignet med den forholdsvis sterke investeringen som ble registrert i 2008 og 2009. Gjennomsnittlig nettoinvestering (brutto investering minus avskrivning, investeringstilskudd og frasalg) i 2011 var kr 20 200. Dette er halvparten av året før, og kr 62 800 mindre enn landsgjennomsnittet i 2011. Sammenligning av nettoinvestering de siste ti årene mellom regionene i driftsgranskingsene viser at, med unntak av flatbygdene i Trøndelag, har det vært lavest investeringsnivå i Nord-Norge.

2.2 Resultat for driftsform, størrelse og fylker

Figur 2.2 viser antall driftsgranskingsbruk fra Nord-Norge fordelt på driftsformer.

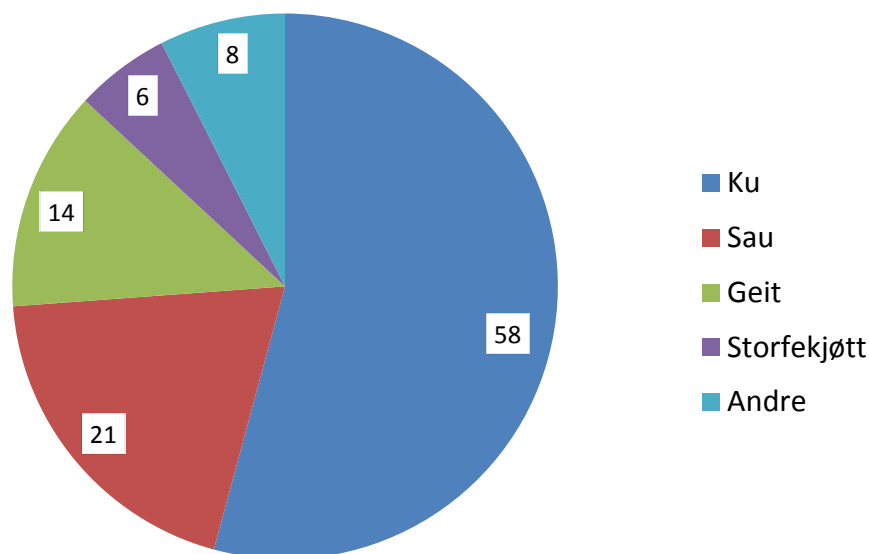

Figur 2.2 Antall driftsgranskingsbruk i Nord-Norge fordelt på driftsformer

Det er totalt fire flere deltakerbruk i driftsgranskningene fra Nord-Norge enn året før. Gruppen «Andre» omfatter bruk som har inntekt fra melkevotesealg, bruk med kombinerte driftsformer, for eksempel ku og sau, og bruk med driftsformer hvor det ikke er nok antall deltakere til å regne gjennomsnittstall for. Særlig gruppen med storfekjøtt, men også gruppene med sau og geit, består av få bruk. Resultatene er dermed mer usikre på grunn av tilfeldige utslag på enkeltbruk. Også eventuell utskifting av deltakerbruk kan påvirke gjennomsnittet. Brukene med ku er dominerende i deltakermassen.

Figurene 2.3 og 2.4 viser nivå og utvikling i driftsoverskudd og familiens arbeidsfor-tjeneste per årsverk de siste fem årene for de tre største driftsformene. Årene 2007–2010 er regnet om til 2011 kroner med konsumprisindeksen.

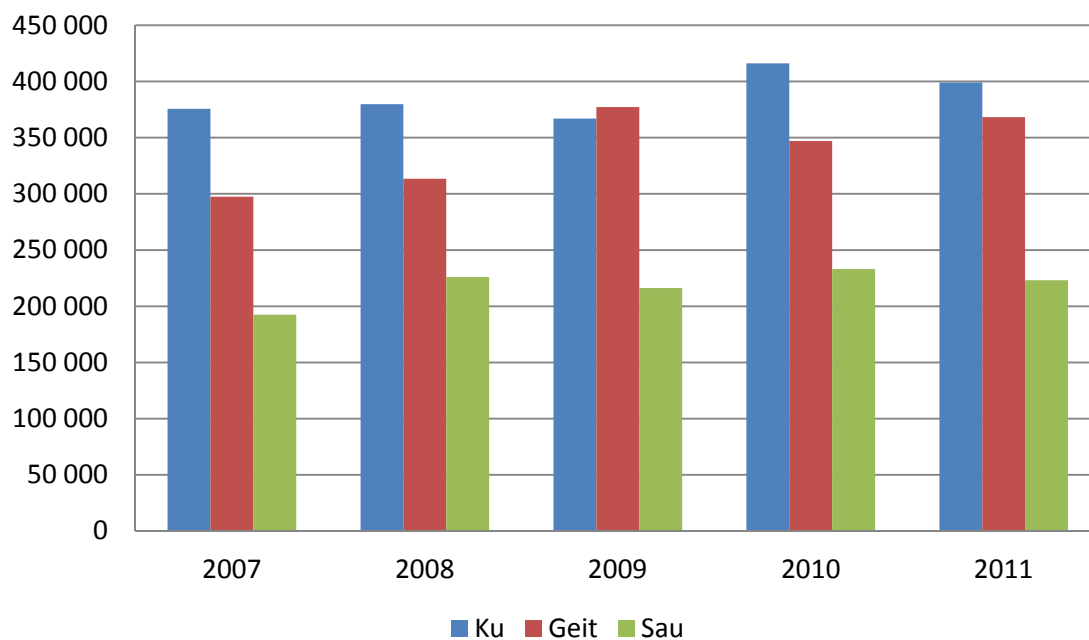

Figur 2.3 Driftsoverskudd, i gjennomsnitt per bruk for driftsformer i Nord-Norge, 2007–2011. 2011-kr

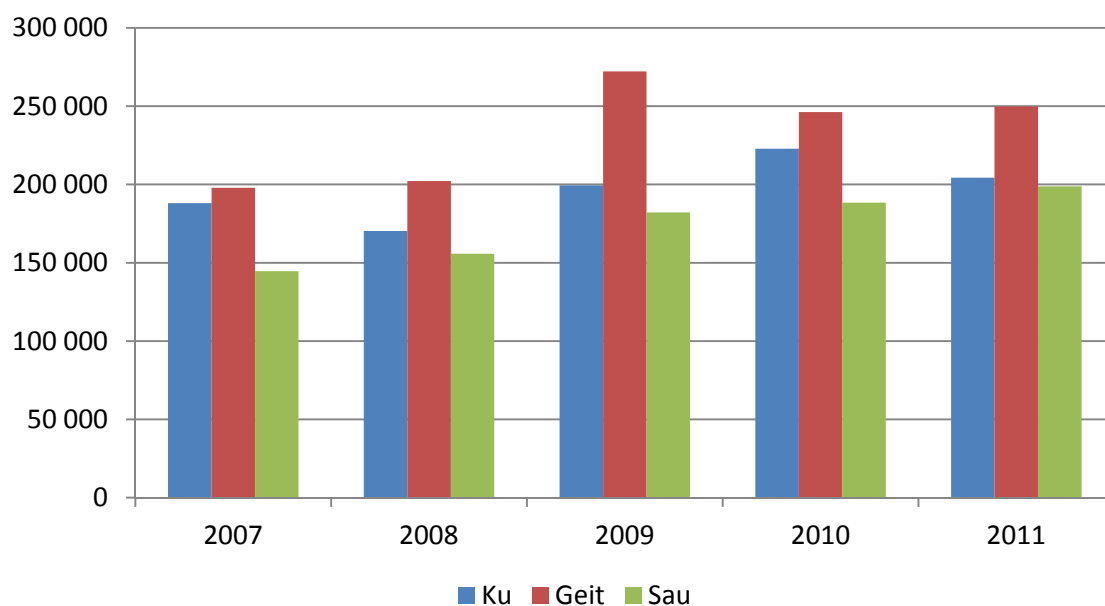

Figur 2.4 Familiens arbeidsfortjeneste per årsverk, i gjennomsnitt per bruk for driftsformer Nord-Norge, 2007–2011, 2011-kr

Figur 2.3 viser økt driftsoverskudd for geit fra 2010 til 2011, mens det var tilbakegang for ku og sau.

Før brukene med ku (melkeproduksjon) økte produksjonsinntektene med kr 66 000 fra året før. Årsaken er dels økte priser på de viktigste produktene, og dels økt produksjon og salg på grunn av større areal og flere dyr. Prisen per liter melk økte med 7 øre. Dette medførte kr 9 800 mer i inntekt på gjennomsnittsbruket. Prisen på kjøtt økte med i overkant av 3 prosent, som medførte kr 6 200 i økte inntekter. Den andre hovedårsaken til at produksjonsinntektene økte er større produksjon per bruk som et resultat av stadig større produksjonsomfang. Arealet på gjennomsnittsbruket med melk- og kjøttproduksjon økte med 19 dekar fra 2010, og antall årskyr økte med 1,1 fra året før. Gjennomsnittsbruket solgte 3 800 liter melk mer enn året før. Dette utgjør kr 20 300 inkludert distriktstilskudd. Større areal og flere dyr medførte i tillegg at produksjonstilskuddene økte.

I 2010 hadde mange bruk, særlig i Troms, store avlings- og overvintringsskader på eng. De fikk da til dels betydelig erstatning. Noen av disse brukene reduserte buskapen for å sikre seg nok grovfôr gjennom vintersesongen. Dette medførte til sammen forholdsvis stor økning i produksjonsinntektene i 2010. I 2011 var erstatningene betydelig mindre, og produksjonen noe redusert på grunn av slaktede produksjonsdyr i 2010. Dette er hovedårsak til reduserte produksjonsinntekter på melkebruk i Troms, og forholdsvis liten vekst i produksjonsinntektene for gjennomsnittsbruket for hele landsdelen.

Kostnadene økte med til sammen kr 77 900. Dette er kr 11 900 mer enn inntektene økte og dermed ble driftsoverskuddet tilsvarende mindre enn året før. De variable kostnadene økte med kr 30 900 (7 %) og faste kostnader med kr 47 000 (8 %). Blant de variable kostnadene er det størst økning både i kroner og prosent på kostnadene til fôr og handelsgjødsel. Kraftfôrkostnadene øker mer enn økt melkeleveranse og prisstigning skulle tilsi. I tillegg ble det kjøpt inn mer annet fôr enn året før. Begge disse kostnadsøkningene kan ha sammenheng med det dårlige avlingsåret i 2010. Med kr 274 200 er kostnadene til kraftfôr den største kostnadsposten for brukene med melk- og storfe-kjøttproduksjon. Den utgjør 55 prosent av variable kostnader og 24 prosent av samlet kostnad. Økningen i kostnadene til handelsgjødsel skyldes i hovedsak prisøkning på ca. 13 prosent.

De største beløpene under faste kostnader er leid arbeid, samt avskrivning og vedlikehold av driftsapparatet. Blant faste kostnader er det prosentvis størst økning på kostnader til drivstoff og maskinleie/leasing.

Ved beregning av familiens arbeidsfortjeneste per årsverk er det brukt samme rentesats (3 %) som årene før for beregning av godtgjøring til kapitalen i jordbruket. Familiens arbeidsinnsats økte med 40 timer fra året før. Familiens arbeidsfortjeneste per årsverk er kr 204 300. Dette er en nedgang på 8 prosent fra 2010 og 9 prosent mer enn for fem år siden.

I 2011 ble en langvarig trend med stadig økende inntekter fra virksomhet utenom gården brutt. Brukerfamilien hadde både mindre lønnsinntekt og inntekt fra annen næringsvirksomhet enn året før. Dette, og mindre driftsoverskudd fra jordbruket og økte renteutgifter, førte til en nedgang i familiens nettoinntekt på kr 53 000 (-8 %) til kr 595 400.

Det har vært en langvarig tendens til at kumelkbrukene har blitt større. Mulighetene til kjøp og leie av melkekvote er en viktig faktor for denne tendensen. Tabell 2.2 viser gjennomsnittstall for melk- og kjøttproduksjon for bruk av ulike størrelse.

Tabell 2.2 Størrelsesgrupper, melkeproduksjon Nord-Norge, 2011

	200–299 dekar	300–499 dekar	Over 500 dekar
Antall bruk	15	26	13
Brukers alder, år	52	47	44
Jordbruksareal, dekar	255	376	659
Årskyr	17,3	19,6	30,5
Arbeidsforbruk i jordbruket, timer	3 235	3 742	3 990
Produksjonsinntekter jordbruk, 1 000 kr	1 272,1	1 468,8	2 206,4
Variable kostnader, 1 000 kr	419,7	468,3	762,5
Faste kostnader, 1 000 kr	492,4	611,2	946,5
Driftsoverskudd jordbruket, 1 000 kr	360,0	389,3	497,4
Familiens arbeidsfortjeneste per årsverk, 1 000 kr	220,1	198,9	204,1

De største brukene har naturlig nok størst driftsoverskudd. Men forskjellen i familiens arbeidsfortjeneste per årsverk er mindre, med størst beløp i størrelsesgruppen 200–299 daa. Dette skyldes i hovedsak to ting. De største brukene har i større grad investert de senere årene, særlig i driftsbygninger. Dette har medført større kostnader i form av blant annet avskrivninger, og ikke minst større balanseverdier som brukes for å beregne rentegodtgjøring ved utregning av familiens arbeidsfortjeneste. Det er også verdt å merke seg at både driftsoverskudd og familiens arbeidsfortjeneste per årsverk ble redusert sammenlignet med året før for de to største størrelsesgruppene. Derimot har de minste brukene i gjennomsnitt oppnådd bedre resultat enn året før.

Brukene med sauekjøttproduksjon fortsatte trenden fra de siste årene med stadig bedret lønnsomhet, også i 2011. Figur 2.3 viser driftsoverskudd på kr 223 100, og figur 2.4 familiens arbeidsfortjeneste per årsverk på kr 198 800. Mindre inntekt på grunn av noe færre dyr enn året før, ble delvis kompensert med prisøkning på kjøtt og ull, og med mer tilskudd. Driftsoverskuddet ble kr 7 100 mindre enn året før. Men på grunn av redusert timetall økte familiens arbeidsfortjeneste per årsverk med kr 12 700 (7 %). For første gang er lønnsomheten per årsverk omtrent like stor i saueholdet som for brukene med ku. Brukerfamiliens nettoinntekt på kr 648 100 er kr 73 300 større enn året før. Hovedårsaken til økningen er mer inntekt fra virksomhet utenom gården, og økte kapitalinntekter. Med en gjeldsandel på 34 prosent, og et privat forbruk som er tilpasset inntekten, er økonomien solid på brukene med sauekjøttproduksjon.

Figur 2.3 og 2.4 viser for **brukene med geit** et driftsoverskudd på kr 368 300 og familiens arbeidsfortjeneste per årsverk på kr 249 900. Dette er henholdsvis kr 25 500 og kr 6 600 mer enn i 2010. Produksjonsinntektene har økt på grunn av økte priser og mer tilskudd. Gjennom hele femårsperioden har brukene med geit hatt best lønnsomhet av de tre største produksjonene i landsdelen, målt som familiens arbeidsfortjeneste per årsverk.

Det er bare 14 deltakerbruk bak gjennomsnittstallene for geit. Tilfeldige variasjoner på enkeltbruk og utskifting av bruk kan derfor forklare noe av variasjonen i gjennomsnittet fra år til år.

Det er bare for ku det er tilstrekkelig antall deltakerbruk til å regne fylkesgjennomsnitt. Men særlig for Finnmark med bare 8 deltakerbruk med ku, er tallene noe usikre.

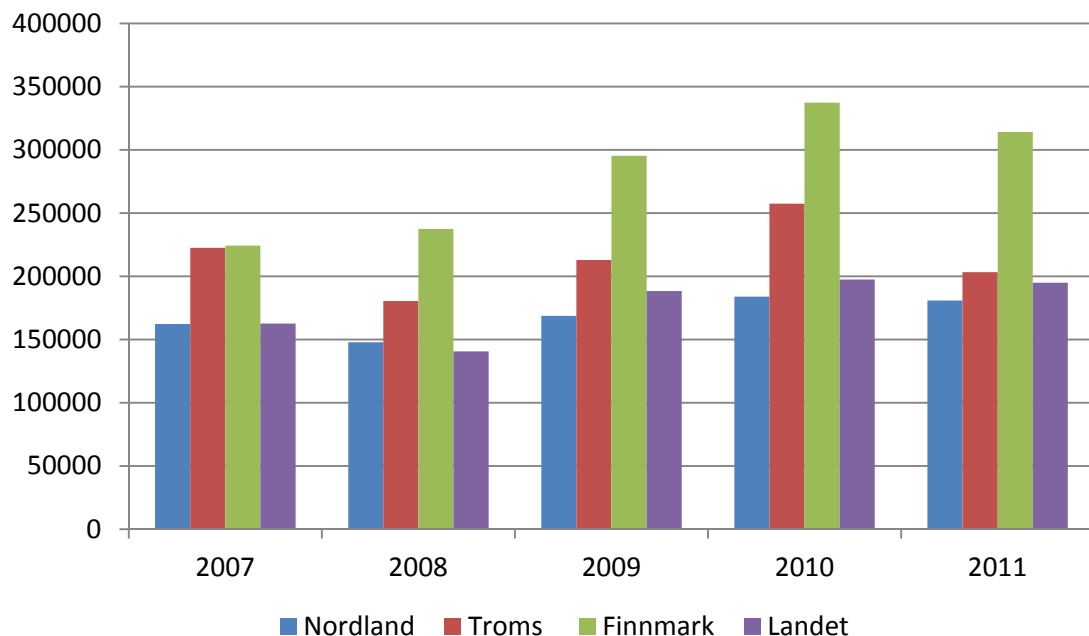

Figur 2.5 Familiens arbeidsfortjeneste per årsverk i melkeproduksjon 2007–2011, 2011 kr

Figur 2.5 viser nedgang i familiens arbeidsfortjeneste per årsverk for alle fylkene og landsgjennomsnittet siste år. Dette i motsetning til økningen årene før. Troms og Nordland ligger nært landsgjennomsnittet, mens Finnmark har betydelig bedre lønnsomhet enn landsgjennomsnittet.

Forskjellen mellom fylkene i Nord-Norge skyldes blant annet stor forskjell i distriktstilskudd på melk fra sør i Nordland til øst i Finnmark. Også arealtilskuddet er høyere i sone 7 (Finnmark og Nord-Troms) enn i sone 6 (resten av landsdelen). Og fra 2010 ble det innført lik sats per dekar for alt areal i sone 7, mens det er betydelig redusert sats for areal over 250 dekar i resten av landet.

Den kraftige nedgangen i Troms har sammenheng med det som tidligere er nevnt om til dels katastrofalt dårlige avlingsåret deler av fylket opplevde i 2010.

Fra 2001 har produksjonen av melk per årsku økt hvert år. Men i 2011 gikk den ned for de nordnorske deltakerbrukene. Et annet viktig moment er at kvotefyllingsgraden er redusert fra 99 til 92 prosent fra 2007 til 2011.

Totaløkonomien for driftsformene er vist som nøkkeltall i tabell 2.3. Jordbruket og annen næringsvirksomhet på gården bidrar med 61 prosent av brukerfamiliens samlede inntekt på brukene med ku. Tilsvarende tall for geit og sau er 48 og 33 prosent. Brukene med sau har betydelig mindre gjeld enn brukene i de to gruppene med melkeproduksjon. Dermed hadde de også lavere renteutgifter og forholdsvis stor egenkapital. For alle tre driftsformene er det betydelig sparing i 2011. Det vil si at privat forbruk og skatt var mindre enn samlet inntekt.

Tabell 2.3 Brukenes totale økonomi – ku, geit og sau, kr

	Ku		Geit		Sau	
	Kr	%	Kr	%	Kr	%
Produksjonsinntekter	1 531 300		1 177 800		725 100	
- Variable kostnader	502 300		266 000		167 700	
- Faste kostnader	629 900		543 400		334 300	
= Driftsoverskudd jordbruk	399 100	57	368 400	48	223 100	33
Driftsoverskudd skogbruk	3 900	1	-2 500		100	
Driftsoverskudd tilleggsnæring	26 500	4	8 600	1	13 200	2
= Driftsoverskudd gården	429 500	61	374 400	49	236 400	35
Driftsoverskudd annen næring	7 000	1	5 500	1	85 000	12
Lønnsinntekt	202 200	29	284 000	37	227 200	33
Pensjoner og sykepenger	44 700	6	83 800	11	69 500	10
Andre inntekter	9 600	1	16 500	2	48 000	7
Renteinntekt	5 600	1	4 500		18 900	3
= Samlet inntekt	698 600	100	768 700	100	685 000	100
- Renteutgifter	100 700		86 900		35 000	
- Kårutgifter	2 500		1 000		1 800	
= Nettoinntekt	595 400		680 800		648 200	
+ Netto verdiregulering	15 200		38 400		11 400	
- Privat forbruk	414 300		452 500		381 100	
- Betalte skatter	151 400		150 500		141 900	
= Sparing	44 900		116 200		136 600	
Eiendeler i jordbruket	2 695 100		1 508 800		1 086 200	
Eiendeler i alt	4 003 900		2 747 800		2 734 800	
- Gjeld	2 355 900		1 942 200		942 000	
= Egenkapital	1 648 000	41	805 600	29	1 792 800	66

3 Økonomien i samdrift i mjølkeproduksjon, landstal

Samdrift vart ei meir vanleg form for organisering av norsk mjølkeproduksjon i det første tiåret på 2000-talet. Per desember 2008 var det i Noreg registrert 2 066 samdrifter.¹ Etter det har talet på samdrifter gått noko ned, slik at det per mars 2011 var 1 510. Grunnen til nedgangen er i hovudsak at det frå 2008 vart lovleg å leige bort mjølkekvoter. Ein del samdrifter som fram til da var proforma, vart oppløyste. Inntil 2004 var samdriftene ikkje representerte i driftsgranskingane. For 2004 vart 13 samdrifter med mjølkeproduksjon tekne inn. Året etter var 39 samdrifter med, og deretter har talet vore 36, 32, 34, 38 og 37 i 2006, 2007, 2008, 2009 og 2010. For 2011 har driftsgranskingane hatt med i alt 37 samdrifter, der to eller fleire av medlemmene i samdrifta er aktivt med i det daglege arbeidet. 30 av samdriftene har to medlemmer, medan sju av dei har tre medlemmer. I tillegg er det med nokre samdrifter der berre den eine brukaren er aktiv (kvoteleige). Desse bruka vert rekna som enkeltbruk, ved at resultatet frå samdrifta er slege saman med resultatet til brukaren. Dei 37 «eigentelege» samdriftene er skilde ut frå resten av driftsgranskingsmaterialet, og dei er ikkje tekne inn i hovudtabellane. Fordi økonomien til dei deltakande partnarane i samdrifta er så tett samanvoven med økonomien til samdrifta, er det lite relevant å studere samdrifta isolert. Rekneskapen for samdrifta er derfor slegen saman med rekneskapane til partnarane, slik at resultata gjeld for heile verksemda under eitt. All jordbruksdrift på dei aktuelle eigedommane inngår. Vedlag til arbeid og eigenkapital per årsverk viser da eit gjennomsnitt for samdrifta og partnarane. Privatøkonomien for desse driftseiningane er ikkje publisert. Data for dei 37 samdriftene i 2011 er henta frå i alt 118 rekneskapar.

Resultat for samdriftene er presenterte i tabell 3.1. Denne tabellen tek med berre dei samdriftene som ikkje hadde anna vesentleg produksjon enn mjølkeproduksjon og tilhørande kjøtproduksjon på storfe. Det vil i tilfellet vårt seie 34 av 37 samdrifter. Tabellen viser også resultat for samdrifter med mjølkeproduksjon i år 2010. Dermed kan vi peike på dei viktigaste utviklingstrekkka det siste året.

Av tabellen ser ein at storleiken på samdriftene har auka når det gjeld areal. Auken er på 37 dekar, samtidig som tal årskyr har auka frå 41,7 i 2010 til 43,0 i 2011. Mjølkk per årsku har minka frå 7 787 kg i 2010 til 7 644 kg i 2011. Omsett mjølkemengd auka frå 297 597 liter til 300 412 liter, medan mjølkeknoten auka frå 304 887 liter til 321 702 liter. Tal arbeidstimar per årsku viser ein liten nedgang, frå 119 timar i 2010 til 116 timer i 2011.

Eigedelane har også hatt ein vesentleg verdiauke frå utgangen av 2010, da dei var verdsette til litt over 6,2 mill. kr. Da 2011 var slutt, hadde verdien auka til 6,5 mill. kr.

Produksjonsinntektene auka frå kr 2 734 200 i 2010 til kr 2 949 700 i 2011. I dei variable kostnadene til samdriftene registrerer vi ein auke frå kr 907 600 i 2010 til kr 1 018 100 i 2011. Kostnader til innkjøp av kraftfôr og anna fôr, handelsgjødsel og kalk og til innkjøp av dyr, auka mest. Dei faste kostnadene har også auka, av enkeltpostar er det vedlikehald, leid arbeid og drivstoff som har auka mest. Dei faste kostnadene var kr 849 200 i 2011, mot kr 767 900 året før. Totale kostnader har dermed gått opp frå kr 1 958 100 i 2010 til kr 2 177 900 i 2011.

¹ Kjelde: Statens landbruksforvaltning.

Av driftsresultata ser vi at det har vore ei negativ utvikling siste året for samdriftene når det gjeld driftsoverskotet. Det minka med kr 4 300. Vederlaget til arbeid og egenkapital per årsverk minka frå kr 284 400 i 2010 til kr 281 400 i 2011. Dette er ein nedgang på 1 prosent. Tilsvarende for mjølkebruka elles i driftsgranskingane er ein auke på 1 prosent for 2011.

Tabell 3.1 Samdrifter med mjølkeproduksjon. Samanlikning av resultat for åra 2010 og 2011

	2010	2011
Tal bruk	34	34
Jordbruksareal, daa	629	666
Herav leigd	199	232
Eigedelar i jordbruket 31.12, kr	6 207 800	6 526 700
Tal årskyr	41,7	43,0
Mjøl per årsku, kg	7 787	7 644
Kjøt per årsku, kg	273	279
Omsett mjølk, liter	297 597	300 412
Mjølkevote, liter	304 887	321 702
Mjølkepris, kr/liter	4,44	4,52
Pris på kukjøt, kr/kg	35,46	37,46
Pris på anna storfekjøt, kr/kg	43,10	45,00
Arbeidsinnsats i alt (jordbruket), timar	4950	4972
Timar per årsku	119	116
Produksjonsinntekter, kr		
Storfe:		
Mjøl	1 320 000	1 358 000
Kukjøt	177 400	200 500
Anna storfekjøt	314 100	321 400
Livdyr	39 400	48 600
Inntekt frå husdyrprodukt i alt	1 902 100	2 026 400
Inntekt frå planteprodukt i alt	53 200	71 000
Tilskot	725 200	785 000
Andre inntekter	60 000	74 100
Botnfrådrag	-6 400	-6 800
Sum	2 734 200	2 949 700
Variable kostnader, kr		
Så Korn, anna såfrø og planter	15 100	22 400
Handelsgjødsel og kalk	73 000	95 400
Kraftfôr	522 700	567 500
Anna fôr	68 400	71 100
Konserveringsmiddel	16 700	21 800
Diverse til husdyrhaldet	79 900	88 000
Kjøp av dyr	62 600	79 400
Andre forbruksartiklar	69 100	72 500
Sum	907 600	1 018 100
Faste kostnader, kr		
Leigd arbeid	113 900	126 400
Drivstoff	48 500	62 700
Vedlikehald	192 700	230 900
Maskinleige og leasing	135 800	140 500
Jordleige, kvoteleige, leige dr.bygn.	49 700	53 300
Forsikringar	50 800	53 700
Elektrisk kraft	68 200	65 400
Administrasjon	108 200	116 100
Sum	767 900	849 200
Avskrivingar i alt, kr	282 600	310 600
Driftsoverskot, kr	776 100	771 800
Familiens arbeidsforteneste, kr	592 200	578 300
Lønsevne i alt, kr	706 100	704 700
Lønsevne, kr per time	142,64	141,74
Familiens arbeidsforteneste, kr per årsverk	258 100	255 000
Vederlag til arbeid og egenkapital, kr	763 100	758 200
Vederlag til arbeid og e.k., kr per årsverk	284 400	281 400
Eigenkapitalprosent	48	49

I tabell 3.2 vert samdriftene samanlikna med ei gruppe store mjølkeproduksjonsbruk som er drivne av enkeltbrukarar. Driftsomfanget på desse har vore 43,0 årskyr, det same som i samdriftene. Omfanget av husdyrhaldet har da vore såpass likt at dette skulle vere ei god samanlikningsgruppe. Det viser seg at samdriftene har mykje større areal enn dei store mjølkebruka, 666 dekar mot 572 dekar. Dei store mjølkebruka har teke litt større avlingar enn samdriftene: 387 FEm per dekar, mot 356 FEm per dekar. Vi trur at noko av dette skuldast at dei fleste store mjølkebruka ligg i flatbygdene medan samdriftene er meir spreidde over heile landet og har noko dårlegare naturgitte forhold.

Samla eigedelar i jordbruket hos samdriftene var 31. desember 2011 verd 6,5 mill. kr. På same tidspunkt var verdien av jordbrukseigedelane på dei store mjølkebruka 6,2 mill. kr.

Samdriftene har hatt større mjølkekvote enn dei store mjølkebruka. Dei store mjølkebruka har dessutan utnytta mjølkekvoten litt betre, med 94 prosent fyllingsgrad mot 93 prosent for samdriftene. Arbeidseffektiviteten ser ut til å ha vore litt betre på dei store mjølkebruka enn i samdriftene. Tal arbeidstimar per årsku var 104 på dei store mjølkebruka, mot 116 i samdriftene.

Vi trur at skilnaden i arbeidsforbruk kan ha samanheng med korleis ein del av samdriftene er organiserte, med mjølkekyr i eit fjøs og ungdyr i eit anna. Ofte kan også dei enkelte fjøsa og arealet liggje langt frå kvarandre, noko som gir fleire arbeidstimar for samdriftene.

Samdriftene har produsert noko meir kjøt enn dei store mjølkebruka, 279 kg kontra 252 kg per årsku. Samla inntekt frå husdyrhaldet har vore kr 2 026 400 hos samdriftene og kr 1 817 500 hos dei store mjølkebruka.

Utbetalte tilskot har vore mykje større hos samdriftene enn hos dei store mjølkebruka, kr 785 000 mot kr 691 300. Ein stor del av skilnaden skuldast at mange av samdriftene ligg i soner med høgare satsar for tilskot enn det som er tilfelle for dei store mjølkebruka. Vi har allereie sett at samdriftene har klart større areal. Dette har slege ut i høgare utbetalingar av areal- og kulturlandskapstilskot.

Sum produksjonsinntekter har vore kr 2 949 700 hos samdriftene. Tilsvarende sum hos dei store mjølkebruka har vore kr 2 585 000.

Dei variable kostnadene har vore høgare hos samdriftene. Dette skuldast i stor grad høgare kjøtproduksjon. Innkjøp av forbruksartiklar i husdyrhaldet har også kome opp i større beløp hos samdriftene, det same gjeld utgifter til innkjøp av dyr. Dei har litt høgare faste kostnader enn dei store mjølkebruka. Både dei store mjølkebruka og samdriftene har hatt auke i faste kostnader. Dei store mjølkebruka har større kostnader til maskinleige, leasing, jordleige og kvoteleige enn samdriftene, kr 235 000 mot kr 193 800. Samla faste kostnader for samdriftene har vore kr 849 200, mot kr 835 500 for dei store mjølkebruka. Med omsyn til avskrivningar har samdriftene auka noko, frå kr 282 600 i 2010 til kr 310 600 i 2011. Dei store mjølkebruka har også hatt ein auke, frå kr 240 100 til 270 800 for dei same åra.

Driftsoverskotet frå jordbruket hos samdriftene har vore kr 771 800, mot kr 612 300 hos dei store mjølkebruka. Vederlaget til arbeid og eigenkapital per årsverk har vore kr 281 400 for samdriftene og kr 250 100 for dei store mjølkebruka.

Eigenkapitalprosenten har vore høvesvis 49 og 42.

Tabell 3.2 Samdrifter med mjølkeproduksjon kontra store mjølkeproduksjonsbruk. Samanlikning av resultat for året 2011

	<i>Samdrifter</i>	<i>Store mjølebruk</i>
Tal bruk	34	47
Jordbruksareal, daa	666	572
Herav leigd	232	269
Eigedelar i jordbruket 31.12, kr	6 526 686	6 224 707
Tal årskyr	43,0	43,0
Mjøl per årsku, kg	7 644	7 310
Kjøt per årsku, kg	279	252
Omsett mjølk, liter	300 412	283 567
Mjølkekvote, liter	321 702	300 598
Mjølkepris, kr/liter	4,52	4,53
Pris på kukjø, kr/kg	37,46	36,46
Pris på anna storfekjø, kr/kg	45,00	44,36
Arbeidsinnsats i alt (jordbruket), timar	4 972	4 474
Timar per årsku	116	104
Produksjonsinntekter, kr		
Storfe:		
Mjøl	1 358 000	1 285 900
Kukjø	200 500	205 700
Anna storfekjø	321 400	284 200
Livdyr	48 600	38 000
Inntekt frå husdyrprodukt i alt	2 026 400	1 817 500
Inntekt frå planteprodukt i alt	71 000	52 800
Tilskot	785 000	691 300
Andre inntekter	74 100	27 000
Botnfrådrag	-6 800	-3 600
Sum	2 949 700	2 585 000
Variable kostnader, kr		
Så Korn, anna såfrø og planter	22 400	16 800
Handelsgjødsele og kalk	95 400	81 300
Kraftfôr	567 500	513 800
Anna fôr	71 100	59 400
Konserveringsmiddel	21 800	17 900
Kjøp av dyr	79 400	46 100
Andre variable kostnader	160 500	131 200
Sum variable kostnader	1 018 100	866 400
Faste kostnader, kr		
Leigd arbeid	126 400	146 700
Drivstoff	62 700	56 300
Vedlikehald	230 900	213 100
Maskinleige, leasing, jord- og kvotelegie	193 800	235 000
Andre faste kostnader	235 300	184 500
Sum faste kostnader	849 200	835 500
Avskrivningar i alt, kr	310 600	270 800
Driftoverskot, kr	771 800	612 300
Familiens arbeidsforteneste, kr	578 300	428 600
Lønsevne i alt, kr	704 700	575 300
Lønsevne, kr per time	141,74	128,60
Familiens arbeidsforteneste, kr per årsverk	255 000	218 300
Vederlag til arbeid og eigenkapital, kr	758 200	606 400
Vederlag til arbeid og e.k., i kr per årsverk	281 400	250 100
Eigenkapitalprosent	49	42

4 Tabellsamling 2007–2011

Tabellsamlingen inneholder tabeller med tall fra driftsgranskingene for de siste 5 årene:

Tabell 1.	Nord Norge. Alle driftsformer. Alle størrelsesgrupper
Tabell 2.	Nord Norge. Alle driftsformer. Størrelsesgruppe 100–199 daa.
Tabell 3.	Nord Norge. Alle driftsformer. Størrelsesgruppe 200–299 daa.
Tabell 4.	Nord Norge. Alle driftsformer. Størrelsesgruppe 300–499 daa.
Tabell 5.	Nord Norge. Alle driftsformer. Størrelsesgruppe over 500 daa.
Tabell 6.	Nord Norge. Driftsform melk. Alle størrelsesgrupper
Tabell 7.	Nord Norge. Driftsform melk. Størrelsesgruppe 200–299 daa.
Tabell 8.	Nord Norge. Driftsform melk. Størrelsesgruppe 300–499 daa.
Tabell 9.	Nord Norge. Driftsform melk. Størrelsesgruppe over 500 daa
Tabell 10.	Nord Norge. Driftsform sau. Alle størrelsesgrupper.
Tabell 11.	Nord Norge. Driftsform geit. Alle størrelsesgrupper.
Tabell 12.	Nordland. Alle driftsformer. Alle størrelsesgrupper.
Tabell 13.	Troms. Alle driftsformer. Alle størrelsesgrupper.
Tabell 14.	Finnmark. Alle driftsformer. Alle størrelsesgrupper.
Tabell 15.	Nordland. Driftsform melk. Alle størrelsesgrupper.
Tabell 16.	Troms. Driftsform melk. Alle størrelsesgrupper.
Tabell 17.	Finnmark. Driftsform melk. Alle størrelsesgrupper

Hver tabell er på 3 sider og er delt i 6 deler:

- A. Produksjonstekniske data og oppnådde priser
- B. Nettoinvesteringer
- C. Produksjonsinntekter per bruk
- D. Kostnader per bruk
- E. Resultatregning
- F. Balanse og egenkapital per 31.12

Alle driftsformer - Nord-Norge alle bruk

Tabell 1a. Produksjonstekniske data og oppnådde priser

År	2007	2008	2009	2010	2011
Antall bruk	115	109	107	103	107
Brukers alder	50	49	49	48	49
Arealfordeling og avling					
Korn, daa	0,7	0,8	1,9	3,1	2,8
Grovfôr, daa	258,5	286,2	304,9	317,5	324,8
Annet areal, daa	2,3	2,8	1,9	2,3	1,7
Jordbruksareal, daa	261,5	289,9	308,7	322,9	329,3
- herav leid areal, daa	104,1	125,5	137,6	150,4	154,4
Korn, FEm pr daa	19	291	210	291	183
Grovfôr, FEm pr daa	279	268	260	227	259
Jordbruksareal, FEm pr daa	278	266	259	227	258
Husdyrproduksjon					
Antall årskyr	11,0	11,9	12,2	12,6	12,2
Kumelk, liter omsatt	71 023	78 015	82 252	85 774	81 024
Produsert melk pr årsku, kg	6 981	7 080	7 323	7 290	7 137
Storfekjøtt, kg omsatt	2 745	3 425	3 795	3 619	3 232
Antall vinterfôra sauer (vfs)	29	32	30	35	35
Kg kjøtt pr vfs	28	27	27	26	27
Ull, kg omsatt pr vfs	4,7	4,3	4,6	4,2	4,4
Årsgeiter	10,3	9,4	11,1	13,2	14,3
Geitemelk, liter omsatt	6958	6538	7717	8974	9065
Produsert melk pr årsgeit, kg	733	759	756	734	684
Arbeidsforbruk, timer					
Bruker	1 897	1 864	1 885	1 930	1 943
Ektefelle	488	450	446	433	433
Barn under 17 år	8	15	13	19	19
Sum familie	2 394	2 329	2 344	2 383	2 395
Leid arbeid	638	742	716	802	752
Sum timer i jordbruket	3 032	3 071	3 060	3 184	3 147
Sum timer familie i skogbruket	28	31	24	27	29
Sum timer i tilleggsnæring	102	113	113	130	129
Familiens arbeid på nyanlegg	28	61	73	39	62
Familiens arb. i annen virksomhet i alt	1 007	1 093	1 181	1 157	1 136
Oppnådde priser					
Kumelk, kr pr l	3,74	3,90	3,98	4,33	4,41
Kukjøtt, kr pr kg	29,31	31,41	33,41	33,72	35,00
Annet storfekjøtt, kr pr kg	34,43	36,66	38,58	39,18	40,48
Sau- og lammekjøtt, kr pr kg	32,23	36,86	35,85	36,16	38,80
Ull, kr pr kg	31,27	32,03	29,14	27,41	32,00
Geitemelk, kr pr l	4,44	4,93	4,99	5,47	5,64

Tabell 1b. Nettoinvesteringer

År	2007	2008	2009	2010	2011
Jord, grøfter og vannanlegg	5 470	6 911	7 252	5 953	9 205
Driftsbygninger	5 309	66 533	154 521	1 069	-20 970
Maskiner og redskap	1 888	44 631	35 694	25 798	24 607
Melkevote (ku og geit)	6 185	11 983	18 008	7 665	7 331
Sum nettoinvesteringer	18 851	130 058	215 475	40 485	20 173

1) Inkl. nyttet halmavling

Alle driftsformer - Nord-Norge alle bruk

Tabell 1c. Produksjonsinntekter pr bruk

År	2007	2008	2009	2010	2011
Korn		348	587	1 321	873
Andre planteprodukter	14 362	15 560	20 827	8 961	27 940
Planteprodukter i alt	14 362	15 908	21 413	10 282	28 813
Storfe, melk	265 406	304 403	327 454	371 487	357 487
Storfe, livdyr	9 070	11 118	7 934	11 160	12 470
Kuslakt	36 836	52 660	52 878	59 654	55 209
Annet storfeslakt	63 442	77 958	95 536	83 138	79 645
Sauer, livdyr og slakt	32 754	43 412	34 959	43 892	43 025
Ull	4 365	4 267	4 026	4 343	5 015
Geiter, melk	30 914	32 254	38 471	49 062	51 091
Geiter, livdyr og slakt	2 530	802	1 820	732	661
Andre inntekter, husdyrholdet	19 999	29 563	54 723	72 933	76 620
Husdyrprodukt i alt	465 318	556 437	617 802	696 401	681 224
Kulturlandskapstilskudd ¹⁾	53 249	56 566	54 951	57 914	58 464
Arealtilskudd, grovfôr	46 570	48 162	48 995	54 421	61 165
Arealtilskudd, annet	1 088	1 110	1 046	736	749
Tilsk. til husdyr (inkl. driftstilsk. sau i 2008)	72 787	80 706	91 781	98 256	104 519
Bunnfradrag	-5 087	-4 202	-3 159	-3 117	-3 121
Driftstilskudd melk geit	7 870	7 222	8 699	11 056	12 953
Distriktsstilskudd geit	7 670	7 434	8 377	13 106	9 746
Grunntilskudd geit	17 462	17 918	22 094	24 028	27 494
Driftstilskudd melk/Driftstilsk. kjøttfeprod.	38 777	44 150	47 554	56 190	62 398
Distriktsstilskudd storfe	93 324	108 504	116 999	119 995	110 206
Distriktsstilskudd sau	9 321	10 793	10 378	12 177	12 412
Grunntilskudd sau	3 199	3 112	2 898	3 403	3 647
Beitetilskudd	13 373	17 324	20 152	27 978	34 220
Regionale miljøtilskudd	7 115	8 767	8 546	8 442	9 241
Refunderte avløserutgifter	51 269	52 331	60 637	61 573	71 224
Andre tilskudd	11 053	14 259	24 768	46 262	35 468
Tilskudd i alt	429 039	474 157	524 716	592 421	610 785
Leieinntekter, traktor og redskap	10 700	12 408	12 031	12 997	15 517
Andre inntekter	996	17 113	5 085	7 998	1 853
Produksjonsinntekter i alt	920 415	1 076 023	1 181 047	1 320 099	1 338 192

Tabell 1d. Kostnader pr bruk

År	2007	2008	2009	2010	2011
Kraftfôr	148 726	183 861	209 972	228 512	230 746
Andre fôrkostnader inkl. beiteleie	9 894	13 858	13 667	31 863	22 763
Såvarer	3 910	4 001	4 648	7 088	5 271
Handelsgjødsele og kalk	28 196	34 352	47 755	41 310	52 380
Plantevernmidler	656	798	1 043	803	690
Konserveringsmidler	5 144	6 296	5 801	6 101	7 090
Andre forbruksartikler m.v.	48 337	60 115	62 007	70 375	73 107
Kjøp av dyr	15 953	22 372	45 182	41 899	39 471
Sum variable kostnader	260 818	325 653	390 075	427 952	431 519
Leid arbeid	80 399	90 554	98 205	105 999	108 397
Drivstoff	18 540	25 462	23 558	24 991	32 604
Vedl.h. jord, veger, grøfter og vannanl.	2 177	3 319	3 357	2 990	5 640
Vedl.h. driftsbygninger	23 184	28 583	30 683	35 313	35 231
Vedl.h. traktor og maskiner	41 273	47 475	54 278	57 712	60 977
Avskr. jord, veger, grøfter og vannanl.	918	946	794	694	602
Avskr. driftsbygninger	36 998	45 150	49 229	59 868	59 940
Avskr. traktor og maskiner	34 916	39 812	43 848	51 896	55 782
Maskinleie	40 450	42 463	47 287	58 716	64 316
Leie av bygninger ²⁾	564	366	476	1 336	607
Leie av kvote ²⁾	941	1 659	2 950	4 355	4 576
Andre faste kostnader	82 142	96 531	101 510	117 052	122 590
Sum faste kostnader	362 502	422 318	456 175	521 497	551 286
Kostnader i alt	623 320	747 971	846 250	949 449	982 805
Netto mek.kostnader pr FEm totalavl.	1,89	2,09	2,10	2,65	2,50
Netto mekaniseringskostnader pr daa	526	558	545	601	646

¹⁾ Var tidligere en del av arealtilskuddet

²⁾ Var tidligere regnet inn i maskinleie

Alle driftsformer - Nord-Norge alle bruk

Tabell 1e. Resultatregning

År	2007	2008	2009	2010	2011
Resultatregning i jordbruket					
Driftsoverskudd	297 096	328 052	334 797	370 650	355 387
- Renter av jordbruksaktiva ¹⁾	66 915	95 787	55 248	64 986	66 698
Familiens arbeidsfortjeneste	230 181	232 265	279 549	305 663	288 689
Familiens arbeidsfortjeneste pr årsverk	171 607	173 175	210 332	224 305	213 344
Lønnsevne	310 580	322 820	377 754	411 662	397 086
Lønnsevne pr. time	102,45	105,11	123,43	129,28	126,17
Vederlag til arbeid og egenkap. pr årsv.	207 052	218 431	231 289	245 486	237 793
Regnskapssammendrag					
Driftsoverskudd, jordbruk	297 096	328 052	334 797	370 650	355 387
Driftsoverskudd, skogbruk	2 676	8 041	3 969	1 790	1 676
Driftsoverskudd, tilleggsnæringer	26 974	28 090	28 285	26 692	29 156
Driftsoverskudd, andre næringer	14 170	18 822	20 602	40 471	36 123
Lønnsinntekt	175 210	204 659	223 095	232 655	229 755
Pensjoner og sykepenger	60 246	65 346	62 364	49 540	56 565
Gevinst/utbytte verdipapir	- 3 289	1 093	53	428	9 172
Familiens arbeid på nyanlegg	3 891	8 872	11 056	5 930	9 704
Renteinntekter	7 184	13 281	7 700	8 411	8 924
- Renteutgifter	63 471	90 980	79 581	84 490	92 813
- Kårutgifter	750	1 279	1 471	1 960	1 837
Nettoinntekt	519 935	583 997	610 871	650 117	641 812
Privatforbruk ekskl. skatt	360 872	355 795	387 914	421 804	420 693
Betalte skatter	104 425	124 441	139 047	144 103	157 674

Tabell 1f. Balanse og arbeidskapital pr 31.12.

År	2007	2008	2009	2010	2011
Kontanter og bankinnskudd	245 019	272 646	279 176	376 523	384 207
Andre krav	114 844	141 889	165 245	184 191	180 636
Omløpsmidler, jordbruk	115 808	137 310	153 527	150 670	174 987
Omløpsmidler, skogbruk	756	629	626	574	590
Omløpsmidler, tilleggsnæringer	2 418	2 188	1 675	1 267	1 210
Omløpsmidler, andre næringer	26 773	49 241	39 813	58 472	44 053
Omløpsmidler i alt	505 618	603 904	640 061	771 697	785 683
Anleggsmidler, jordbruk	1 242 347	1 534 041	1 804 606	2 035 365	2 073 718
Anleggsmidler, skogbruk	27 040	38 524	46 067	50 680	59 864
Anleggsmidler, tilleggsnæringer	38 754	47 249	56 603	79 801	87 733
Anleggsmidler, andre næringer	40 301	34 767	36 302	45 625	60 944
Privat hovedbygninger	337 512	384 590	428 539	444 752	411 188
Privat, annet	167 208	163 936	172 170	174 815	205 627
Anleggsmidler i alt	1 853 161	2 203 107	2 544 287	2 831 038	2 899 074
Eiendeler i alt	2 358 780	2 807 011	3 184 348	3 602 735	3 684 757
Eiendeler i jordbruket	1 358 155	1 671 351	1 958 133	2 186 035	2 248 706
Kortsiktig gjeld	243 017	366 117	322 214	352 477	369 071
Langsiktig gjeld	1 027 849	1 207 940	1 522 693	1 701 524	1 773 709
Gjeld i alt	1 270 866	1 574 057	1 844 908	2 054 002	2 142 779
Endring i året, kroner	20 995	136 843	209 783	45 430	47 767
Egenkapital	1 087 913	1 232 954	1 339 440	1 548 734	1 541 978
Egenkapitalprosent	46	44	42	43	42
Endring i året (sparing)	85 099	122 431	110 066	90 075	83 253
Arbeidskapital	262 601	237 786	317 846	419 220	416 612
Endring i året	51 893	-12 970	115 042	43 797	19 376
1) Kalkulasjonsrente	5,0 %	6,0 %	3,0 %	3,0 %	3,0 %

Alle driftsformer - Nord-Norge 100 - 199 daa

Tabell 2a. Produksjonstekniske data og oppnådde priser

År	2007	2008	2009	2010	2011
Antall bruk	27	23	20	18	19
Brukers alder	53	52	54	51	50
Arealfordeling og avling					
Korn, daa					
Grovfôr, daa	152,2	150,2	149,7	152,6	157,6
Annet areal, daa	1,0	0,9	1,9	1,9	0,4
Jordbruksareal, daa	153,1	151,1	151,7	154,5	158,0
- herav leid areal, daa	39,4	47,3	43,5	48,9	51,4
Korn, FEm pr daa ¹⁾					
Grovfôr, FEm pr daa	293	269	265	172	208
Jordbruksareal, FEm pr daa	293	269	266	171	208
Husdyrproduksjon					
Antall årskyr	4,5	4,5	3,4	3,1	2,0
Kumelk, liter omsatt	28 735	28 097	21 894	20 577	10 061
Produsert melk pr årsku, kg	6 843	6 591	7 053	7 057	5 437
Storfekjøtt, kg omsatt	1 283	1 322	1 256	1 335	490
Antall vinterfôra sauer (vfs)	39	32	30	38	34
Kg kjøtt pr vfs	28	26	28	25	24
Ull, kg omsatt pr vfs	5,2	4,9	5,5	3,7	3,6
Årsgeiter	24,6	23,1	25,4	28,3	44,0
Geitemelk, liter omsatt	17517	16059	17740	20719	28483
Produsert melk pr årsgeit, kg	780	769	779	797	695
Arbeidsforbruk, timer					
Bruker	1 583	1 664	1 507	1 457	1 523
Ektefelle	550	425	462	370	312
Barn under 17 år	11	16	32	39	32
Sum familie	2 144	2 105	2 002	1 866	1 868
Leid arbeid	566	543	595	577	612
Sum timer i jordbruket	2 710	2 648	2 597	2 443	2 480
Sum timer familie i skogbruket	48	24	13	22	29
Sum timer i tilleggsnæring	47	46	57	67	104
Familiens arbeid på nyanlegg	25	9	7	26	71
Familiens arb. i annen virksomhet i alt	898	1 001	1 116	1 352	1 389
Oppnådde priser					
Kumelk, kr pr l	3,83	3,94	3,99	4,42	4,56
Kukjøtt, kr pr kg	29,00	30,96	33,50	33,24	33,30
Annet storfekjøtt, kr pr kg	33,13	35,38	38,66	38,44	38,01
Sau- og lammekjøtt, kr pr kg	31,94	35,95	34,21	33,61	37,99
Ull, kr pr kg	34,12	30,45	29,66	26,73	32,49
Geitemelk, kr pr l	4,51	5,19	5,26	5,57	5,68

Tabell 2b. Nettoinvesteringer

År	2007	2008	2009	2010	2011
Jord, grøfter og vannanlegg	4 053	2 350	-138	2 055	3 169
Driftsbygninger	-20 555	-14 785	-10 303	6 718	-11 554
Maskiner og redskap	5 119	22 610	-8 032	25 099	22 438
Melkevote (ku og geit)	11 934	-5 862	1 444	556	1 649
Sum nettoinvesteringer	551	4 313	-17 030	34 428	15 704

1) Inkl. nyttet halmavling

Alle driftsformer - Nord-Norge 100 - 199 daa

Tabell 2c. Produksjonsinntekter pr bruk

År	2007	2008	2009	2010	2011
Korn					
Andre planteprodukter	10 529	10 028	17 754	4 680	13 185
Planteprodukter i alt	10 529	10 028	17 754	4 680	13 185
Storfe, melk	110 145	110 739	87 388	91 049	45 867
Storfe, livdyr	5 651	16 052	3 856	2 967	747
Kuslakt	13 048	13 438	15 284	16 839	6 775
Annet storfeslakt	23 453	23 085	33 383	25 461	12 012
Sauer, livdyr og slakt	46 331	37 698	30 557	45 988	35 111
Ull	7 528	4 556	4 844	3 772	4 010
Geiter, melk	79 031	83 268	93 334	115 368	161 818
Geiter, livdyr og slakt	6 780	2 711	2 506	1 989	1 211
Andre inntekter, husdyrholdet	811	615	923	1 316	43
Husdyrprodukt i alt	292 778	292 161	272 074	304 749	267 594
Kulturlandskapstilskudd ¹⁾	34 188	32 324	29 866	28 646	29 895
Arealtilskudd, grovfôr	37 243	36 089	36 311	36 002	37 399
Arealtilskudd, annet	866	989	2 158	414	398
Tilsk. til husdyr (inkl. driftstilsk. sau i 2008)	67 472	66 618	75 419	83 229	92 332
Bunnfradrag	-5 000	-4 174	-3 000	-3 000	-3 000
Driftstilskudd melk geit	17 659	19 965	21 480	29 200	41 684
Distriktsstilskudd geit	21 931	18 493	20 537	25 161	34 259
Grunntilskudd geit	44 221	45 385	52 256	64 134	87 103
Driftstilskudd melk/Driftstilsk. kjøttfeprod.	23 157	26 441	21 535	20 423	16 674
Distriktsstilskudd storfe	38 000	37 935	26 966	34 318	11 613
Distriktsstilskudd sau	12 964	10 019	11 270	14 604	11 225
Grunntilskudd sau	3 958	2 763	3 104	4 051	3 317
Beitetilskudd	16 048	15 696	16 963	23 957	31 376
Regionale miljøtilskudd	6 288	7 354	7 327	7 021	9 113
Refunderte avløserutgifter	49 770	40 841	47 777	45 408	62 123
Andre tilskudd	3 509	12 126	16 145	40 355	20 103
Tilskudd i alt	372 274	368 864	386 113	453 923	485 612
Leieinntekter, traktor og redskap	5 585	2 157	2 794	2 557	5 154
Andre inntekter	122	20 565	15 438		946
Produksjonsinntekter i alt	681 289	693 775	694 173	765 909	772 490

Tabell 2d. Kostnader pr bruk

År	2007	2008	2009	2010	2011
Kraftfôr	97 106	91 446	93 709	102 264	100 366
Andre fôrkostnader inkl. beiteleie	11 671	12 981	8 441	26 076	19 657
Såvarer	2 370	1 677	2 343	8 279	3 185
Handelsgjødning og kalk	18 234	20 447	24 676	20 002	28 440
Plantevernmidler	335	405	221	222	40
Konserveringsmidler	3 907	4 947	4 562	4 517	1 998
Andre forbruksartikler m.v.	27 007	27 488	29 112	27 841	26 567
Kjøp av dyr	3 438	5 306	3 040	3 799	2 809
Sum variable kostnader	164 068	164 697	166 103	193 001	183 064
Leid arbeid	67 596	65 822	81 812	75 562	92 096
Drivstoff	10 935	13 468	12 565	11 973	14 457
Vedl.h. jord, veger, grøfter og vannanl.	1 269	1 143	2 982	2 149	4 789
Vedl.h. driftsbygninger	18 102	19 200	21 770	12 124	21 290
Vedl.h. traktor og maskiner	25 246	37 892	32 483	33 659	36 846
Avskr. jord, veger, grøfter og vannanl.	468	517	425	429	478
Avskr. driftsbygninger	23 386	25 195	23 884	27 283	27 124
Avskr. traktor og maskiner	17 227	22 471	24 522	31 515	30 392
Maskinleie	29 316	28 054	33 448	44 755	56 731
Leie av bygninger ²⁾	56		52	89	
Leie av kvote ²⁾					
Andre faste kostnader	59 463	64 308	68 912	74 296	81 176
Sum faste kostnader	253 064	278 070	302 855	313 831	365 380
Kostnader i alt	417 132	442 766	468 958	506 832	548 444
Netto mek.kostnader pr FEm totalavl.	1,84	2,68	2,59	4,73	4,23
Netto mekaniseringskostnader pr daa	540	720	690	810	880

1) Var tidligere en del av arealtilskuddet

2) Var tidligere regnet inn i maskinleie

Alle driftsformer - Nord-Norge 100 - 199 daa

Tabell 2e. Resultatregning

År	2007	2008	2009	2010	2011
Resultatregning i jordbruket					
Driftsoverskudd	264 157	251 009	225 214	259 076	224 047
- Renter av jordbruksaktiva ¹⁾	38 996	50 929	24 485	25 261	26 677
Familiens arbeidsfortjeneste	225 162	200 080	200 730	233 815	197 370
Familiens arbeidsfortjeneste pr årsverk	187 318	166 720	176 293	220 022	190 664
Lønnsevne	292 758	265 902	282 542	309 377	289 466
Lønnsevne pr. time	108,01	100,41	108,81	126,64	116,74
Vederlag til arbeid og egenkap. pr årsv.	214 990	206 205	207 974	240 260	220 629
Regnskapssammendrag					
Driftsoverskudd, jordbruk	264 157	251 009	225 214	259 076	224 047
Driftsoverskudd, skogbruk	8 428	4 035	10 506	1 552	- 104
Driftsoverskudd, tilleggsnæringer	7 976	10 588	8 795	9 978	8 877
Driftsoverskudd, andre næringer	4 107	11 253	17 618	50 854	53 747
Lønnsinntekt	156 973	190 775	205 849	244 959	275 361
Pensjoner og sykepenger	68 799	87 765	71 963	38 593	82 563
Gevinst/utbytte verdipapir	- 17 634	4 161		444	1 074
Familiens arbeid på nyanlegg	3 373	1 279	1 060	4 009	10 935
Renteinntekter	8 610	14 551	8 683	5 574	6 059
- Renteutgifter	32 945	38 201	28 762	35 322	41 761
- Kårutgifter	352	1 235	675	2 250	1 437
Nettoinntekt	471 492	535 980	520 252	577 469	619 359
Privatforbruk ekskl. skatt	323 642	357 268	379 083	411 023	404 050
Betalte skatter	90 732	103 793	119 682	128 568	158 689

Tabell 2f. Balanse og arbeidskapital pr 31.12.

År	2007	2008	2009	2010	2011
Kontanter og bankinnskudd	300 036	297 974	361 019	313 057	369 548
Andre krav	83 502	65 723	57 168	153 064	131 528
Omløpsmidler, jordbruk	59 877	64 600	77 868	60 835	63 260
Omløpsmidler, skogbruk	844	565	793	444	
Omløpsmidler, tilleggsnæringer	2 270	3 296	903	1 211	284
Omløpsmidler, andre næringer	12 739	10 351	12 630	17 941	13 278
Omløpsmidler i alt	459 269	442 509	510 380	546 553	577 898
Anleggsmidler, jordbruk	720 475	784 802	732 825	793 043	838 758
Anleggsmidler, skogbruk	37 858	17 129	10 083	12 504	10 665
Anleggsmidler, tilleggsnæringer	35 025	27 925	105 357	115 440	78 505
Anleggsmidler, andre næringer	30 784	13 559	6 120	47 531	36 244
Privat hovedbygninger	238 912	230 887	194 346	311 224	296 283
Privat, annet	142 926	121 907	139 696	141 521	145 673
Anleggsmidler i alt	1 205 981	1 196 209	1 188 427	1 421 263	1 406 128
Eiendeler i alt	1 665 250	1 638 718	1 698 808	1 967 816	1 984 025
Eiendeler i jordbruket	780 352	849 402	810 693	853 878	902 018
Kortsiktig gjeld	118 208	109 092	99 304	128 141	138 473
Langsiktig gjeld	511 451	494 198	585 333	824 689	904 525
Gjeld i alt	629 659	603 290	684 637	952 830	1 042 998
Endring i året, kroner	-5 015	-15 604	-7 095	50 633	-19 415
Egenkapital	1 035 590	1 035 428	1 014 171	1 014 986	941 028
Egenkapitalprosent	62	63	60	52	47
Endring i året (sparing)	74 432	85 871	47 607	49 655	72 295
Arbeidskapital	341 061	333 417	411 077	418 412	439 425
Endring i året	16 670	79 735	51 891	69 745	39 866
¹⁾ Kalkulasjonsrente	5,0 %	6,0 %	3,0 %	3,0 %	3,0 %

Alle driftsformer - Nord-Norge 200 - 299 daa

Tabell 3a. Produksjonstekniske data og oppnådde priser

År	2007	2008	2009	2010	2011
Antall bruk	48	38	34	34	32
Brukers alder	49	48	50	50	51
Arealfordeling og avling					
Korn, daa	0,8	0,8	0,9	0,9	0,9
Grovfôr, daa	244,1	247,3	248,4	247,5	245,4
Annet areal, daa	1,9	2,3	1,2	2,5	1,5
Jordbruksareal, daa	246,7	250,4	250,5	250,8	247,8
- herav leid areal, daa	92,2	106,5	96,2	104,5	91,1
Korn, FEm pr daa	38	162	226	194	226
Grovfôr, FEm pr daa	288	279	304	255	294
Jordbruksareal, FEm pr daa	287	277	303	253	293
Husdyrproduksjon					
Antall årskyr	10,2	9,7	10,2	9,3	8,4
Kumelk, liter omsatt	66 292	61 794	67 507	62 693	54 965
Produsert melk pr årsku, kg	7 070	6 873	7 160	7 247	7 085
Storfekjøtt, kg omsatt	2 571	2 795	3 862	3 516	2 589
Antall vinterfôra sauer (vfs)	42	44	42	38	46
Kg kjøtt pr vfs	28	27	27	26	27
Ull, kg omsatt pr vfs	4,2	3,9	4,9	3,7	5,1
Årsgeiter	4,5	9,9	7,1	11,5	8,8
Geitemelk, liter omsatt	2834	7382	4846	7232	4929
Produsert melk pr årsgeit, kg	679	803	723	678	604
Arbeidsforbruk, timer					
Bruker	1 915	1 769	1 883	1 816	1 745
Ektefelle	362	374	380	405	420
Barn under 17 år	4	17	10	16	6
Sum familie	2 282	2 160	2 273	2 237	2 171
Leid arbeid	595	784	721	760	581
Sum timer i jordbruket	2 876	2 945	2 994	2 997	2 753
Sum timer familie i skogbruket	27	43	34	31	42
Sum timer i tilleggsnæring	158	180	94	102	120
Familiens arbeid på nyanlegg	13	29	1	22	60
Familiens arb. i annen virksomhet i alt	1 082	1 205	1 412	1 236	1 211
Oppnådde priser					
Kumelk, kr pr l	3,74	3,88	3,99	4,31	4,54
Kukjøtt, kr pr kg	29,51	31,56	33,49	34,61	35,15
Annet storfekjøtt, kr pr kg	34,33	36,51	38,78	38,98	40,32
Sau- og lammekjøtt, kr pr kg	32,55	36,23	36,95	36,21	38,92
Ull, kr pr kg	30,13	32,06	29,57	28,78	30,80
Geitemelk, kr pr l	4,43	4,63	3,85	5,16	5,36

Tabell 3b. Nettoinvesteringer

År	2007	2008	2009	2010	2011
Jord, grøfter og vannanlegg	7 066	-528	-987	4 111	3 051
Driftsbygninger	-32 553	33 052	-25 202	-11 566	-1 647
Maskiner og redskap	-9 589	22 965	63 612	-6 506	54 434
Melkevote (ku og geit)	4 513	22 134	2 972	4 039	11 397
Sum nettoinvesteringer	-30 563	77 623	40 395	-9 922	67 235

1) Inkl. nyttet halmavling

Alle driftsformer - Nord-Norge 200 - 299 daa

Tabell 3c. Produksjonsinntekter pr bruk

År	2007	2008	2009	2010	2011
Korn					
Andre planteprodukter	17 650	16 596	25 519	6 552	22 309
Planteprodukter i alt	17 650	16 596	25 519	6 552	22 309
Storfe, melk	247 708	239 849	269 095	270 410	249 386
Storfe, livdyr	7 354	7 262	4 228	6 489	14 661
Kuslakt	32 173	41 534	51 526	47 196	43 335
Annet storfeslakt	57 990	62 513	94 612	87 763	74 667
Sauer, livdyr og slakt	46 892	65 186	57 241	47 027	58 635
Ull	5 366	5 181	6 098	5 424	7 197
Geiter, melk	12 544	34 215	18 655	37 321	26 407
Geiter, livdyr og slakt	396	738	349	518	140
Andre inntekter, husdyrholdet	1 043	2 029	566	306	2 043
Husdyrprodukt i alt	411 468	458 507	502 369	502 454	476 473
Kulturlandskapstilskudd ¹⁾	51 733	49 404	46 080	46 666	45 852
Arealtilskudd, grovfôr	48 567	48 244	50 012	49 958	55 489
Arealtilskudd, annet	1 256	1 479	1 044	1 218	1 355
Tilsk. til husdyr (inkl. driftstilsk. sau i 2008)	68 736	77 040	89 915	91 508	97 084
Bunnfradrag	-5 000	-4 211	-3 235	-3 088	-3 219
Driftstilskudd melk geit	2 713	5 179	4 212	7 729	6 188
Distriktsstilskudd geit	2 342	8 124	6 282	9 244	4 803
Grunntilskudd geit	7 011	19 290	14 157	22 704	14 463
Driftstilskudd melk/Driftstilsk. kjøttfeprod.	40 207	43 225	51 185	57 699	60 019
Distriktsstilskudd storfe	83 960	81 205	97 810	82 907	67 244
Distriktsstilskudd sau	12 942	14 895	13 973	13 102	16 044
Grunntilskudd sau	4 781	4 351	3 988	3 718	4 672
Beitetilskudd	14 718	19 084	21 803	27 155	35 036
Regionale miljøtilskudd	6 755	8 132	8 494	7 161	7 689
Refunderte avløserutgifter	45 589	53 699	63 480	64 929	69 531
Andre tilskudd	8 099	9 457	3 122	12 357	12 623
Tilskudd i alt	394 410	438 598	472 322	494 968	494 872
Leieinntekter, traktor og redskap	11 970	12 313	9 659	12 308	13 399
Andre inntekter		12 733	822	8 553	4 419
Produksjonsinntekter i alt	835 499	938 747	1 010 691	1 024 834	1 011 472

Tabell 3d. Kostnader pr bruk

År	2007	2008	2009	2010	2011
Kraftfôr	122 781	139 307	156 809	150 069	141 907
Andre fôrkostnader inkl. beiteleie	8 788	12 500	7 660	28 782	13 572
Såvarer	3 997	3 779	4 172	4 609	3 476
Handelsgjødsel og kalk	26 662	33 528	45 880	35 029	39 817
Plantevernmidler	582	467	1 175	1 204	667
Konserveringsmidler	4 322	5 503	6 247	5 711	5 122
Andre forbruksartikler m.v.	44 277	55 071	52 575	56 422	61 125
Kjøp av dyr	9 711	13 494	14 910	12 465	23 858
Sum variable kostnader	221 119	263 651	289 429	294 291	289 544
Leid arbeid	70 878	88 537	93 496	102 458	85 863
Drivstoff	18 812	25 338	22 191	23 293	28 103
Vedl.h. jord, veger, grøfter og vannanl.	2 342	2 890	3 235	3 262	4 211
Vedl.h. driftsbygninger	21 588	26 202	28 917	29 889	26 624
Vedl.h. traktor og maskiner	41 620	46 370	49 345	50 774	48 833
Avskr. jord, veger, grøfter og vannanl.	1 187	1 394	1 111	737	607
Avskr. driftsbygninger	31 345	36 101	35 333	37 527	39 947
Avskr. traktor og maskiner	34 597	35 713	41 906	45 425	46 817
Maskinleie	47 380	43 010	42 657	45 561	46 695
Leie av bygninger ²⁾	156	253		51	289
Leie av kvote ²⁾				686	992
Andre faste kostnader	80 094	91 925	90 290	96 976	106 029
Sum faste kostnader	349 999	397 735	408 482	436 787	435 095
Kostnader i alt	571 118	661 386	697 910	731 078	724 639
Netto mek.kostnader pr FEM totalavl.	2,02	2,23	2,07	2,61	2,33
Netto mekaniseringskostnader pr daa	581	618	626	660	683

1) Var tidligere en del av arealtilskuddet

2) Var tidligere regnet inn i maskinleie

Alle driftsformer - Nord-Norge 200 - 299 daa

Tabell 3e. Resultatregning

År	2007	2008	2009	2010	2011
Resultatregning i jordbruket					
Driftsoverskudd	264 380	277 361	312 780	293 757	286 833
- Renter av jordbruksaktiva ¹⁾	58 260	76 656	41 365	45 661	45 391
Familiens arbeidsfortjeneste	206 120	200 705	271 416	248 095	241 442
Familiens arbeidsfortjeneste pr årsverk	158 129	155 307	209 050	196 171	199 501
Lønnsevne	276 998	289 243	364 912	350 553	327 305
Lønnsevne pr. time	96,30	98,23	121,88	116,98	118,90
Vederlag til arbeid og egenkap. pr årsv.	194 722	202 738	230 610	228 813	229 867
Regnskapsammendrag					
Driftsoverskudd, jordbruk	264 380	277 361	312 780	293 757	286 833
Driftsoverskudd, skogbruk	956	4 104	5 779	1 329	418
Driftsoverskudd, tilleggsnæringer	32 481	29 486	32 155	27 267	32 267
Driftsoverskudd, andre næringer	23 791	33 337	24 994	39 913	53 621
Lønnsinntekt	197 792	218 111	281 312	263 169	248 094
Pensjoner og sykepenger	48 277	49 741	51 058	50 732	73 487
Gevinst/utbytte verdipapir	2 635	436	59	368	807
Familiens arbeid på nyanlegg	1 739	4 242	151	3 326	9 472
Renteinntekter	6 065	10 184	7 647	14 077	14 594
- Renteutgifter	55 765	79 252	57 155	45 823	57 413
- Kårutgifter	555	355	1 324	794	422
Nettoinntekt	521 796	547 394	657 457	647 321	661 760
Privatforbruk ekskl. skatt	365 203	342 785	386 575	393 846	428 873
Betalte skatter	102 965	126 633	148 881	153 418	162 361

Tabell 3f. Balanse og arbeidskapital pr 31.12.

År	2007	2008	2009	2010	2011
Kontanter og bankinnskudd	192 647	232 492	271 810	538 688	550 001
Andre krav	109 066	119 226	156 456	179 171	164 518
Omløpsmidler, jordbruk	101 482	114 157	144 807	130 800	141 156
Omløpsmidler, skogbruk	1 106	1 082	985	985	
Omløpsmidler, tilleggsnæringer	3 571	2 234	2 668	1 325	1 728
Omløpsmidler, andre næringer	33 901	74 645	55 568	69 601	60 729
Omløpsmidler i alt	441 774	543 836	632 295	920 570	918 132
Anleggsmidler, jordbruk	1 055 887	1 213 287	1 260 099	1 378 590	1 421 021
Anleggsmidler, skogbruk	29 295	57 918	42 552	46 481	57 139
Anleggsmidler, tilleggsnæringer	45 601	77 927	47 652	55 916	75 468
Anleggsmidler, andre næringer	22 423	49 367	55 437	37 701	73 111
Privat hovedbygninger	353 156	380 094	355 684	297 309	276 902
Privat, annet	154 166	176 900	179 188	188 043	239 017
Anleggsmidler i alt	1 660 529	1 955 493	1 940 612	2 004 039	2 142 657
Eiendeler i alt	2 102 302	2 499 328	2 572 906	2 924 609	3 060 789
Eiendeler i jordbruket	1 157 369	1 327 444	1 404 906	1 509 389	1 562 177
Kortsiktig gjeld	204 945	309 123	234 236	230 246	257 723
Langsiktig gjeld	892 807	1 027 986	992 592	966 768	1 176 412
Gjeld i alt	1 097 752	1 337 109	1 226 828	1 197 014	1 434 135
Endring i året, kroner	-4 513	84 169	-4 168	-18 707	134 798
Egenkapital	1 004 551	1 162 219	1 346 078	1 727 595	1 626 654
Egenkapitalprosent	48	47	52	59	53
Endring i året (sparing)	66 392	109 449	118 496	92 161	97 542
Arbeidskapital	236 828	234 713	398 059	690 325	660 409
Endring i året	32 197	-27 830	47 581	61 107	8 063
1) Kalkulasjonsrente	5,0 %	6,0 %	3,0 %	3,0 %	3,0 %

Alle driftsformer - Nord-Norge 300 - 499 daa

Tabell 4a. Produksjonstekniske data og oppnådde priser

År	2007	2008	2009	2010	2011
Antall bruk	28	35	35	30	36
Brukers alder	47	48	48	46	47
Arealfordeling og avling					
Korn, daa					1,0
Grovfôr, daa	375,5	376,6	376,4	364,9	370,0
Annet areal, daa	2,5	2,9	3,2	3,6	3,2
Jordbruksareal, daa	378,0	379,4	379,6	368,5	374,2
- herav leid areal, daa	176,4	176,8	169,6	161,6	181,1
Korn, FEm pr daa	1)				171
Grovfôr, FEm pr daa	252	257	238	216	257
Jordbruksareal, FEm pr daa	251	256	236	215	256
Husdyrproduksjon					
Antall årskyr	17,4	16,0	16,4	16,5	15,6
Kumelk, liter omsatt	112 453	107 041	110 880	110 972	107 547
Produsert melk pr årsku, kg	6 927	7 218	7 331	7 219	7 376
Storfekjøtt, kg omsatt	3 911	4 374	3 978	3 431	3 737
Antall vinterfôra sauer (vfs)	6	26	22	30	31
Kg kjøtt pr vfs	35	26	28	27	31
Ull, kg omsatt pr vfs	7,0	4,4	3,5	4,4	4,4
Årsgeiter			4,8	8,4	4,9
Geitemelk, liter omsatt			3975	5925	3327
Produsert melk pr årsgeit, kg			875	743	738
Arbeidsforbruk, timer					
Bruker	2 188	2 113	2 047	2 113	2 162
Ektefelle	597	473	445	378	455
Barn under 17 år	17	16	13	17	24
Sum familie	2 801	2 602	2 504	2 508	2 641
Leid arbeid	656	706	752	1 055	971
Sum timer i jordbruket	3 457	3 308	3 256	3 563	3 612
Sum timer familie i skogbruket	20	34	19	22	22
Sum timer i tilleggsnæring	65	106	177	195	114
Familiens arbeid på nyanlegg	58	147	179	67	88
Familiens arb. i annen virksomhet i alt	985	1 105	1 126	1 164	1 006
Oppnådde priser					
Kumelk, kr pr l	3,72	3,90	3,97	4,33	4,35
Kukjøtt, kr pr kg	29,27	31,43	33,30	33,03	34,96
Annet storfekjøtt, kr pr kg	34,67	36,59	38,81	38,26	40,09
Sau- og lammekjøtt, kr pr kg	31,61	38,98	35,10	38,12	38,81
Ull, kr pr kg	24,26	33,42	28,07	28,15	33,74
Geitemelk, kr pr l			5,93	5,92	6,16

Tabell 4b. Nettoinvesteringer

År	2007	2008	2009	2010	2011
Jord, grøfter og vannanlegg	4 853	9 103	10 386	1 588	7 851
Driftsbygninger	110 142	191 018	217 116	-30 303	11 933
Maskiner og redskap	10 021	77 756	54 477	40 644	17 870
Melkevote (ku og geit)	10 685	14 560	30 410	14 962	5 252
Sum nettoinvesteringer	135 701	292 437	312 388	26 890	42 906

1) Inkl. nyttet halmavling

Alle driftsformer - Nord-Norge 300 - 499 daa

Tabell 4c. Produksjonsinntekter pr bruk

År	2007	2008	2009	2010	2011
Korn					343
Andre planteprodukter	11 371	15 791	18 550	10 066	33 750
Planteprodukter i alt	11 371	15 791	18 550	10 066	34 093
Storfe, melk	417 919	417 449	440 586	480 259	468 329
Storfe, livdyr	15 018	10 062	14 471	14 364	17 023
Kuslakt	61 884	79 513	65 773	67 982	66 502
Annet storfeslakt	96 884	96 193	97 142	62 897	81 814
Sauer, livdyr og slakt	6 805	33 136	22 457	34 511	37 181
Ull	966	3 813	2 209	3 563	4 523
Geiter, melk			23 569	35 075	20 489
Geiter, livdyr og slakt			808	547	1 158
Andre inntekter, husdyrholdet	9 131	6 497	100 172	208 546	206 851
Husdyrprodukt i alt	608 606	646 664	767 187	907 745	903 870
Kulturlandskapstilskudd ¹⁾	72 389	70 694	68 831	67 590	65 254
Arealtilskudd, grovfôr	55 062	54 783	56 450	65 891	72 581
Arealtilskudd, annet	771	660	514	390	635
Tilsk. til husdyr (inkl. driftstilsk. sau i 2008)	80 108	88 017	94 023	103 577	108 042
Bunnfradrag	-5 357	-4 286	-3 171	-3 300	-3 083
Driftstilskudd melk geit			2 046	2 920	2 750
Distriktsstilskudd geit			3 649	17 169	3 093
Grunntilskudd geit			9 899	4 898	9 689
Driftstilskudd melk/Driftstilsk. kjøttfeprod.	57 363	56 322	60 567	71 091	80 685
Distriktsstilskudd storfe	152 280	152 475	156 851	162 353	155 107
Distriktsstilskudd sau	2 519	8 663	8 158	11 211	11 431
Grunntilskudd sau	787	2 542	2 219	3 034	3 353
Beitetilskudd	9 315	16 997	19 926	27 375	31 485
Regionale miljøtilskudd	7 890	9 480	8 665	9 153	9 085
Refundererte avløserutgifter	56 629	56 260	63 474	67 837	80 703
Andre tilskudd	6 437	3 659	32 426	77 862	66 749
Tilskudd i alt	496 195	516 268	584 527	689 050	697 560
Leieinntekter, traktor og redskap	14 492	20 445	13 991	10 701	10 544
Andre inntekter	143	16 090	5 926	799	742
Produksjonsinntekter i alt	1 130 807	1 215 257	1 390 181	1 618 362	1 646 808

Tabell 4d. Kostnader pr bruk

År	2007	2008	2009	2010	2011
Kraftfôr	197 314	214 306	267 433	324 593	322 458
Andre fôrkostnader inkl. beiteleie	12 527	16 693	21 616	38 905	27 060
Såvarer	5 089	4 899	5 101	8 153	7 392
Handelsgjødsel og kalk	36 854	40 933	55 518	44 875	58 271
Plantevernmidler	585	1 371	893	928	627
Konserveringsmidler	7 534	8 522	6 827	6 200	10 278
Andre forbruksartikler m.v.	64 830	68 703	74 172	87 269	84 867
Kjøp av dyr	25 781	16 634	81 745	68 862	63 938
Sum variable kostnader	350 512	372 061	513 304	579 784	574 891
Leid arbeid	90 787	90 362	107 189	131 316	136 246
Drivstoff	24 959	29 377	26 401	28 095	37 306
Vedl.h. jord, veger, grøfter og vannanl.	2 677	4 451	1 846	3 173	6 741
Vedl.h. driftsbygninger	26 442	29 725	37 336	44 847	42 197
Vedl.h. traktor og maskiner	51 005	51 548	54 333	65 579	64 573
Avskr. jord, veger, grøfter og vannanl.	1 054	857	870	893	789
Avskr. driftsbygninger	58 182	60 160	66 800	76 340	74 185
Avskr. traktor og maskiner	45 153	49 389	50 115	60 351	70 559
Maskinleie	32 007	45 251	53 021	60 852	53 374
Leie av bygninger ²⁾	1 282	285	854	967	491
Leie av kvote ²⁾	911	2 735	4 535	4 561	5 671
Andre faste kostnader	98 827	108 260	114 993	147 579	145 419
Sum faste kostnader	433 286	472 402	518 293	626 355	637 551
Kostnader i alt	783 798	844 462	1 031 596	1 206 140	1 212 443
Netto mek.kostnader pr FEm totalavl.	1,63	1,84	2,03	2,78	2,45
Netto mekaniseringskostnader pr daa	409	471	481	597	626

1) Var tidligere en del av arealtilskuddet

2) Var tidligere regnet inn i maskinleie

Alle driftsformer - Nord-Norge 300 - 499 daa

Tabell 4e. Resultatregning

År	2007	2008	2009	2010	2011
Resultatregning i jordbruket					
Driftsoverskudd	347 009	370 795	358 585	412 222	434 365
- Renter av jordbruksaktiva ¹⁾	98 271	120 834	67 551	80 454	82 546
Familiens arbeidsfortjeneste	248 737	249 961	291 034	331 768	351 819
Familiens arbeidsfortjeneste pr årsverk	160 976	169 057	205 675	223 957	231 488
Lønnsevne	339 525	340 323	398 223	463 084	488 066
Lønnsevne pr. time	98,21	102,86	122,30	129,98	135,12
Vederlag til arbeid og egenkap. pr årsv.	201 978	220 261	225 670	244 864	253 813
Regnskapsammendrag					
Driftsoverskudd, jordbruk	347 009	370 795	358 585	412 222	434 365
Driftsoverskudd, skogbruk	1 235	17 819	- 357	2 579	3 465
Driftsoverskudd, tilleggsnæringer	27 902	42 933	37 019	29 183	28 585
Driftsoverskudd, andre næringer	7 499	10 866	7 580	29 268	16 399
Lønnsinntekt	163 226	206 571	203 331	243 680	215 249
Pensjoner og sykepenger	59 307	53 458	64 214	41 626	30 622
Gevinst/utbytte verdipapir	- 1 022	197	105	300	23 623
Familiens arbeid på nyanlegg	8 003	21 553	27 057	10 131	13 874
Renteinntekter	8 237	16 005	6 979	5 638	6 788
- Renteutgifter	94 938	105 963	108 708	108 621	109 762
- Kårutgifter	1 791	2 271	1 886	2 584	3 281
Nettoinntekt	524 667	631 963	593 919	663 425	659 927
Privatforbruk ekskl. skatt	381 037	346 946	409 976	448 736	401 394
Betalte skatter	113 070	128 142	139 791	145 231	148 120

Tabell 4f. Balanse og arbeidskapital pr 31.12.

År	2007	2008	2009	2010	2011
Kontanter og bankinnskudd	285 692	282 064	249 633	320 264	342 351
Andre krav	172 026	212 872	216 519	173 409	218 180
Omløpsmidler, jordbruk	156 791	168 932	168 664	165 471	206 307
Omløpsmidler, skogbruk	179	243	331	353	1 225
Omløpsmidler, tilleggsnæringer	1 622	2 221	1 955	392	827
Omløpsmidler, andre næringer	37 646	63 426	57 655	89 595	61 498
Omløpsmidler i alt	653 956	729 759	694 756	749 483	830 388
Anleggsmidler, jordbruk	1 896 150	2 006 774	2 257 688	2 528 649	2 584 130
Anleggsmidler, skogbruk	20 398	44 646	75 411	92 203	64 349
Anleggsmidler, tilleggsnæringer	43 782	41 768	61 751	106 015	120 225
Anleggsmidler, andre næringer	89 360	39 910	38 508	71 652	51 712
Privat hovedbygninger	424 523	486 991	569 959	555 696	432 901
Privat, annet	184 960	178 620	191 531	188 534	222 792
Anleggsmidler i alt	2 659 173	2 798 710	3 194 847	3 542 749	3 476 108
Eiendeler i alt	3 313 128	3 528 469	3 889 603	4 292 231	4 306 496
Eiendeler i jordbruket	2 052 942	2 175 707	2 426 351	2 694 119	2 790 437
Kortsiktig gjeld	344 210	492 121	355 527	397 822	437 949
Langsiktig gjeld	1 543 551	1 463 004	1 876 567	2 138 743	2 068 015
Gjeld i alt	1 887 761	1 955 124	2 232 094	2 536 565	2 505 964
Endring i året, kroner	106 273	300 801	307 320	76 033	37 427
Egenkapital	1 425 367	1 573 344	1 657 509	1 755 667	1 800 532
Egenkapitalprosent	43	45	43	41	42
Endring i året (sparing)	111 429	169 021	93 156	74 142	133 550
Arbeidskapital	309 745	237 638	339 229	351 661	392 439
Endring i året	101 204	-77 609	234 700	100 158	49 355
1) Kalkulasjonsrente	5,0 %	6,0 %	3,0 %	3,0 %	3,0 %

Alle driftsformer - Nord-Norge over 500 daa

Tabell 5a. Produksjonstekniske data og oppnådde priser

År	2007	2008	2009	2010	2011
Antall bruk	5	8	11	16	16
Brukers alder	50	45	43	45	45
Arealfordeling og avling					
Korn, daa	8,0	7,5	15,6	17,8	14,9
Grovfôr, daa	580,0	608,9	674,7	637,9	642,1
Annet areal, daa	4,0	1,4	1,1	0,5	
Jordbruksareal, daa	592,0	617,8	691,5	656,2	656,9
- herav leid areal, daa	268,0	281,5	399,9	377,4	375,2
Korn, FEm pr daa		356	207	301	180
Grovfôr, FEm pr daa	331	277	249	229	249
Jordbruksareal, FEm pr daa	328	279	248	231	248
Husdyrproduksjon					
Antall årskyr	32,8	31,7	27,9	26,6	26,8
Kumelk, liter omsatt	212 212	216 337	194 301	184 649	175 321
Produsert melk pr årsku, kg	6 976	7 367	7 539	7 443	7 022
Storfekjøtt, kg omsatt	9 628	9 787	9 924	7 804	7 354
Antall vinterföra sauer (vfs)		10	29	36	35
Kg kjøtt pr vfs		41	25	26	26
Ull, kg omsatt pr vfs		6,9	5,3	5,9	3,8
Årsgeiter					
Geitemelk, liter omsatt					
Produsert melk pr årsgeit, kg					
Arbeidsforbruk, timer					
Bruker	2 549	2 271	2 388	2 422	2 361
Ektefelle	998	807	699	693	551
Barn under 17 år				15	20
Sum familie	3 548	3 078	3 088	3 131	2 933
Leid arbeid	1 443	1 333	992	873	868
Sum timer i jordbruket	4 991	4 410	4 079	4 003	3 801
Sum timer familie i skogbruket	10		40	37	22
Sum timer i tilleggsnæring	58	39	116	157	231
Familiens arbeid på nyanlegg	30	13	126	49	11
Familiens arb. i annen virksomhet i alt	313	530	845	837	1 155
Oppnådde priser					
Kumelk, kr pr l	3,73	3,92	3,98	4,33	4,40
Kukjøtt, kr pr kg	29,17	31,42	33,48	33,79	35,10
Annet storfekjøtt, kr pr kg	34,95	37,42	38,09	40,12	41,16
Sau- og lammekjøtt, kr pr kg		37,63	36,02	35,62	39,37
Ull, kr pr kg		33,10	28,80	26,02	31,72
Geitemelk, kr pr l					

Tabell 5b. Nettoinvesteringer

År	2007	2008	2009	2010	2011
Jord, grøfter og vannanlegg	9 104	48 907	39 112	25 653	34 059
Driftsbygninger	-33 095	-26 464	918 393	94 721	-143 892
Maskiner og redskap	35 345	98 263	-4 508	62 021	-26 520
Melkevote (ku og geit)	-1 936	25 698	67 161	11 862	12 113
Sum nettoinvesteringer	9 418	146 405	1 020 158	194 257	-124 241

1) Inkl. nyttet halmavling

Alle driftsformer - Nord-Norge over 500 daa

Tabell 5c. Produksjonsinntekter pr bruk

År	2007	2008	2009	2010	2011
Korn		4 741	5 705	8 506	5 068
Andre planteprodukter	37 057	32 731	28 857	18 017	48 249
Planteprodukter i alt	37 057	37 472	34 562	26 523	53 317
Storfe, melk	791 223	848 660	773 538	800 190	771 407
Storfe, livdyr	23 398	22 562	10 210	27 238	14 461
Kuslakt	121 361	131 266	114 180	135 123	122 088
Annet storfeslakt	233 274	277 486	267 274	200 816	185 221
Sauer, livdyr og slakt		16 534	31 088	62 240	45 107
Ull		2 218	4 465	5 478	4 204
Geiter, melk					
Geiter, livdyr og slakt					
Andre inntekter, husdyrholdet	93 828	146 420	109 133	76 356	42 845
Husdyrprodukt i alt	1 263 085	1 445 145	1 309 888	1 307 440	1 185 334
Kulturlandskapstilskudd ¹⁾	110 313	117 151	109 763	110 216	113 105
Arealtilskudd, grovfôr	64 524	66 006	65 602	74 660	85 665
Arealtilskudd, annet	3 600	2 250	900	675	114
Tilsk. til husdyr (inkl. driftstilsk. sau i 2008)	118 324	123 714	135 995	129 625	134 868
Bunnfradrag	-5 000	-4 000	-3 273	-3 000	-3 188
Driftstilskudd melk geit					
Distriktsstilskudd geit					
Grunntilskudd geit					
Driftstilskudd melk/Driftstilsk. kjøttfeprod.	59 600	65 600	65 985	77 368	89 719
Distriktsstilskudd storfe	282 473	307 049	284 323	248 390	237 483
Distriktsstilskudd sau		5 203	10 236	11 874	11 867
Grunntilskudd sau		1 394	2 830	3 399	3 566
Beitetilskudd	14 635	19 671	29 620	38 931	48 112
Regionale miljøtilskudd	15 140	16 575	13 737	12 809	13 591
Refunderte avløserutgifter	84 260	62 621	66 466	71 336	73 861
Andre tilskudd	35 687	42 659	42 706	77 697	36 361
Tilskudd i alt	783 556	825 892	824 890	853 977	845 125
Leieinntekter, traktor og redskap	17 680	14 425	34 184	32 466	45 066
Andre inntekter		2 588		31 812	762
Produksjonsinntekter i alt	2 101 378	2 325 521	2 203 524	2 252 218	2 129 603

Tabell 5d. Kostnader pr bruk

År	2007	2008	2009	2010	2011
Kraftfôr	379 688	493 214	438 349	406 880	389 072
Andre fôrkostnader inkl. beiteleie	5 232	11 244	23 096	39 602	39 445
Såvarer	8 728	10 272	11 389	10 342	7 785
Handelsgjødsel og kalk	76 991	68 966	92 925	81 663	101 337
Plantevernmidler	4 253	1 468	3 091	498	1 586
Konserveringsmidler	9 720	8 545	5 905	9 394	11 110
Andre forbruksartikler m.v.	105 656	126 848	130 322	133 391	137 389
Kjøp av dyr	77 980	127 355	125 324	107 430	69 051
Sum variable kostnader	668 248	847 913	830 402	789 200	756 776
Leid arbeid	184 082	154 399	134 394	124 787	123 251
Drivstoff	39 086	55 682	47 003	43 393	58 665
Vedl.h. jord, veger, grøfter og vannanl.	2 539	8 552	10 896	3 334	8 220
Vedl.h. driftsbygninger	62 761	77 394	44 394	61 757	57 785
Vedl.h. traktor og maskiner	107 206	82 727	129 425	95 070	112 953
Avskr. jord, veger, grøfter og vannanl.	1 079	833	606	644	435
Avskr. driftsbygninger	56 795	90 837	93 578	125 522	115 645
Avskr. traktor og maskiner	106 438	82 928	83 607	84 212	80 446
Maskinleie	95 530	88 171	96 730	115 895	145 610
Leie av bygninger	3 991	2 500	1 818	6 581	2 375
Leie av kvote	16 549	10 635	14 263	17 050	14 882
Andre faste kostnader	155 483	177 961	175 068	168 439	169 462
Sum faste kostnader	831 539	832 618	831 784	846 685	889 729
Kostnader i alt	1 499 787	1 680 531	1 662 185	1 635 885	1 646 505
Netto mek.kostnader pr FEm totalavl.	1,96	1,98	2,03	2,17	2,30
Netto mekaniseringskostnader pr daa	641	554	504	501	571

¹⁾ Var tidligere en del av arealtilskuddet

²⁾ Var tidligere regnet inn i maskinleie

Alle driftsformer - Nord-Norge over 500 daa

Tabell 5e. Resultatregning

År	2007	2008	2009	2010	2011
Resultatregning i jordbruket					
Driftsoverskudd	601 591	644 991	541 338	616 333	483 099
- Renter av jordbruksaktiva ¹⁾	168 943	238 932	132 888	136 179	132 575
Familiens arbeidsfortjeneste	432 648	406 059	408 451	480 154	350 524
Familiens arbeidsfortjeneste pr årsverk	225 007	241 456	234 990	273 200	210 417
Lønnsevne	616 729	560 458	542 845	604 941	473 775
Lønnsevne pr. time	123,57	127,08	133,07	151,11	124,64
Vederlag til arbeid og egenkap. pr årsv.	252 012	253 443	243 871	272 580	222 706
Regnskapssammendrag					
Driftsoverskudd, jordbruk	601 591	644 991	541 338	616 333	483 099
Driftsoverskudd, skogbruk	239	- 50	3 279	1 404	3 466
Driftsoverskudd, tilleggsnæringer	37 789	7 659	37 808	44 892	52 209
Driftsoverskudd, andre næringer	2 634	808	55 209	53 102	33 371
Lønnsinntekt	64 321	110 264	161 860	156 835	203 686
Pensjoner og sykepenger	50 668	78 492	48 280	72 144	38 988
Gevinst/utbytte verdipapir				909	5 126
Familiens arbeid på nyanlegg	4 183	1 841	19 058	7 604	1 751
Renteinntekter	3 156	7 994	9 541	5 157	6 631
- Renteutgifter	128 408	241 669	174 858	196 703	202 053
- Kårutgifter		2 250	1 636	2 625	1 375
Nettoinntekt	636 172	608 080	699 879	759 052	624 899
Privatforbruk ekskl. skatt	364 552	372 604	352 551	445 679	479 310
Betalte skatter	111 344	141 261	141 156	150 663	177 660

Tabell 5f. Balanse og arbeidskapital pr 31.12.

År	2007	2008	2009	2010	2011
Kontanter og bankinnskudd	205 051	150 260	191 704	198 994	202 902
Andre krav	143 768	238 191	312 153	296 157	216 552
Omløpsmidler, jordbruk	395 790	355 166	352 779	305 043	338 876
Omløpsmidler, skogbruk				63	813
Omløpsmidler, tilleggsnæringer				3 188	2 438
Omløpsmidler, andre næringer	4 260	6 700	5 886	33 025	14 522
Omløpsmidler i alt	748 870	750 317	862 523	836 468	776 103
Anleggsmidler, jordbruk	3 035 835	3 733 285	4 608 131	4 352 696	4 044 256
Anleggsmidler, skogbruk	4 288	3 911	34 963	28 121	115 491
Anleggsmidler, tilleggsnæringer			8 625	30 693	35 469
Anleggsmidler, andre næringer	10 000	6 250	32 206	23 900	101 950
Privat hovedbygninger	297 990	519 431	683 934	752 179	773 887
Privat, annet	170 231	171 602	204 211	185 423	208 498
Anleggsmidler i alt	3 518 345	4 434 479	5 572 069	5 373 011	5 279 551
Eiendeler i alt	4 267 214	5 184 795	6 434 593	6 209 480	6 055 654
Eiendeler i jordbruket	3 431 625	4 088 451	4 960 911	4 657 739	4 383 133
Kortsiktig gjeld	702 752	847 967	993 700	869 872	785 819
Langsiktig gjeld	2 512 867	3 282 407	4 222 368	3 846 523	3 623 929
Gjeld i alt	3 215 619	4 130 374	5 216 068	4 716 394	4 409 748
Endring i året, kroner	11 776	225 615	1 158 410	134 547	-54 806
Egenkapital	1 051 596	1 054 421	1 218 525	1 493 085	1 645 906
Egenkapitalprosent	25	20	19	24	27
Endring i året (sparing)	174 244	106 775	257 009	192 303	-20 198
Arbeidskapital	46 118	-97 650	-131 177	-33 403	-9 716
Endring i året	156 619	-36 072	92 344	-107 358	-47 476
1) Kalkulasjonsrente	5,0 %	6,0 %	3,0 %	3,0 %	3,0 %

Driftsform melk - Nord-Norge alle bruk

Tabell 6a. Produksjonstekniske data og oppnådde priser

År	2007	2008	2009	2010	2011
Antall bruk	68	64	62	59	58
Brukers alder	49	48	48	47	48
Arealfordeling og avling					
Korn, daa	1,1	1,4	3,3	5,3	5,2
Grovfôr, daa	301,7	330,1	352,6	364,4	384,1
Annet areal, daa	2,1	2,5	2,6	2,8	2,5
Jordbruksareal, daa	305,0	333,9	358,4	372,6	391,8
- herav leid areal, daa	123,2	140,5	157,0	173,7	177,9
Korn, FEm pr daa	19	291	210	291	183
Grovfôr, FEm pr daa	297	285	277	244	289
Jordbruksareal, FEm pr daa	295	284	276	244	286
Husdyrproduksjon					
Antall årskyr	17,1	18,4	19,0	19,8	20,9
Kumelk, liter omsatt	112 232	121 923	128 292	135 745	139 589
Melkekvote	113 611	124 678	135 523	144 581	151 125
Produsert melk pr årsku, kg	7 068	7 163	7 344	7 350	7 184
Storfekjøtt, kg omsatt	3 939	4 836	5 338	5 077	4 988
Arbeidsforbruk, timer					
Bruker	2 218	2 168	2 179	2 205	2 288
Ektefelle	512	478	441	418	423
Barn under 17 år	8	12	11	13	19
Sum familie	2 738	2 658	2 630	2 635	2 729
Leid arbeid	714	849	869	958	886
Sum timer i jordbruket	3 451	3 508	3 499	3 593	3 615
Sum timer familie i skogbruket	33	35	28	31	28
Sum timer i tilleggsnæring	91	82	81	98	89
Familiens arbeid på nyanlegg	30	76	89	36	47
Familiens arb. i annen virksomhet i alt	843	906	946	989	941
Oppnådde priser					
Bygg, kr pr kg		1,72	1,71	1,54	1,86
Havre, kr pr kg					
Kumelk, kr pr l	3,74	3,91	3,99	4,34	4,41
Kukjøtt, kr pr kg	29,39	31,65	33,53	33,74	34,92
Annet storfekjøtt, kr pr kg	34,44	36,92	38,70	39,28	40,56

Tabell 6b. Nettoinvesteringer

År	2007	2008	2009	2010	2011
Jord, grøfter og vannanlegg	7 978	3 963	7 492	7 869	8 381
Driftsbygninger	3 377	89 284	239 036	13 256	-13 435
Maskiner og redskap	1 490	48 584	53 333	39 037	4 688
Melkekvote (ku og geit)	5 771	19 831	28 589	8 561	12 288
Sum nettoinvesteringer	18 617	161 663	328 450	68 723	11 922

1) Inkl. nyttet halmavling

Driftsform melk - Nord-Norge alle bruk

Tabell 6c. Produksjonsinntekter pr bruk

År	2007	2008	2009	2010	2011
Korn		593	1 012	2 307	1 611
Andre planteprodukter	15 893	17 510	22 474	10 812	32 411
Planteprodukter i alt	15 893	18 103	23 486	13 118	34 022
Storfe, melk	420 012	476 398	511 874	588 470	615 781
Storfe, livdyr	12 200	14 209	11 533	17 985	18 731
Kuslakt	54 364	81 796	75 799	87 414	90 135
Annet storfeslakt	90 652	109 546	134 525	112 076	115 480
Andre inntekter, husdyrholdet	1 858	2 814	1 413	1 615	1 689
Husdyrprodukt i alt	579 086	684 763	735 144	807 559	841 816
Kulturlandskapstilskudd ¹⁾	61 563	63 929	62 836	66 294	69 398
Arealtilskudd, grovfôr	51 148	52 078	53 686	61 988	70 497
Arealtilskudd, korn	342	305	1 323	1 214	1 282
Arealtilskudd, annet	891	858	900	793	689
Tilsk. til husdyr (inkl. driftstilsk. sau i 2008)	71 862	77 301	83 525	88 069	94 462
Bunnfradrag	-5 147	-4 219	-3 097	-3 153	-3 103
Driftstilskudd melk ku	59 600	65 600	71 600	87 683	99 853
Distriktstilskudd storfe	144 966	163 858	178 188	184 710	184 979
Distriktstilskudd gris					
Distriktstilskudd sau	527	646	362	431	97
Grunntilskudd sau	166	185	103	106	29
Beitetilskudd	6 982	10 610	13 000	17 874	22 124
Regionale miljøtilskudd	6 014	7 807	7 421	6 899	7 697
Refunderte avløserutgifter	51 889	56 926	69 376	65 773	74 970
Andre tilskudd	4 933	2 218	1 762	38 169	12 259
Tilskudd i alt	455 735	498 101	540 985	616 852	635 234
Leieinntekter, traktor og redskap	12 912	13 861	11 520	14 775	19 289
Andre inntekter	107	2 890	476	13 062	987
Produksjonsinntekter i alt	1 063 732	1 217 718	1 311 610	1 465 367	1 531 349

Tabell 6d. Kostnader pr bruk

År	2007	2008	2009	2010	2011
Kraftfôr	180 013	222 311	240 145	251 711	274 162
Andre fôrkostnader inkl. beiteleie	10 573	14 193	16 284	37 456	27 080
Såvarer	4 618	5 254	6 009	8 227	6 225
Handelsgjødsel og kalk	33 870	40 898	59 463	49 889	64 746
Plantevernmidler	686	940	1 454	1 052	926
Konserveringsmidler	6 569	8 829	7 755	8 077	10 725
Andre forbruksartikler m.v.	59 228	68 745	77 115	87 416	92 675
Kjøp av dyr	15 039	16 510	27 506	27 548	25 775
Sum variable kostnader	310 595	377 680	435 732	471 376	502 314
Leid arbeid	88 264	99 014	113 825	119 377	123 920
Drivstoff	22 126	30 118	27 591	29 601	38 919
Vedl.h. jord, veger, grøfter og vannanl.	2 257	3 983	3 042	3 393	5 669
Vedl.h. driftsbygninger	24 829	32 107	36 891	39 905	40 610
Vedl.h. traktor og maskiner	47 815	54 810	59 672	65 556	70 237
Avskr. jord, veger, grøfter og vannanl.	1 322	1 257	962	825	676
Avskr. driftsbygninger	42 827	52 426	54 915	65 277	68 035
Avskr. traktor og maskiner	40 201	45 225	50 031	58 583	65 915
Maskinleie	46 282	49 300	55 379	60 715	69 992
Leie av bygninger ²⁾	821	619	805	2 329	984
Leie av kvote ²⁾	1 592	2 825	4 736	7 027	7 602
Andre faste kostnader	93 089	109 760	114 261	130 415	137 399
Sum faste kostnader	411 425	481 444	522 109	583 003	629 958
Kostnader i alt	722 020	859 124	957 841	1 054 379	1 132 272
Netto mek.kostnader pr FEM totalavl.	1,75	1,97	1,96	2,37	2,17
Netto mek.kostn. pr liter omsatt melk	1,41	1,53	1,51	1,58	1,74
Netto mekaniseringskostnader pr daa	518	560	541	577	621

¹⁾ Var tidligere en del av arealtilskuddet

²⁾ Var tidligere regnet inn i maskinleie

Driftsform melk - Nord-Norge alle bruk

Tabell 6e. Resultatregning

År	2007	2008	2009	2010	2011
Resultatregning i jordbruket					
Driftsoverskudd	341 712	358 594	353 769	410 988	399 077
- Renter av jordbruksaktiva ¹⁾	77 692	111 093	62 482	72 243	80 185
Familiens arbeidsfortjeneste	264 020	247 501	291 287	338 744	318 893
Familiens arbeidsfortjeneste pr årsverk	171 107	160 704	192 274	220 037	204 278
Lønnsevne	352 284	346 515	405 112	458 121	442 812
Lønnsevne pr. time	102,07	98,79	115,77	127,50	122,48
Vederlag til arbeid og egenkap. pr årsv.	207 260	208 131	218 478	242 606	231 413
Regnskapssammendrag					
Driftsoverskudd, jordbruk	341 712	358 594	353 769	410 988	399 077
Driftsoverskudd, skogbruk	3 040	8 376	3 809	1 649	3 913
Driftsoverskudd, tilleggsnæringer	27 293	32 201	32 341	28 954	26 514
Driftsoverskudd, andre næringer	9 976	8 760	6 066	16 864	6 985
Lønnsinntekt	156 566	172 895	185 647	210 667	202 235
Pensjoner og sykepenger	45 649	63 128	65 419	56 524	44 664
Gevinst/utbytte verdipapir	1 059	220	23	559	2 158
Familiens arbeid på nyanlegg	4 134	11 111	13 475	5 449	7 432
Renteinntekter	6 800	13 423	6 765	5 448	5 589
- Renteutgifter	69 187	99 194	82 053	86 098	100 662
- Kårutgifter	1 070	1 592	1 934	2 634	2 504
Nettoinntekt	525 972	567 923	583 327	648 369	595 400
Privatforbruk ekskl. skatt	368 336	343 720	373 217	404 958	414 340
Betalte skatter	106 671	122 930	137 910	140 769	151 390

Tabell 6f. Balanse og arbeidskapital pr 31.12.

År	2007	2008	2009	2010	2011
Kontanter og bankinnskudd	228 364	240 197	230 149	259 731	251 208
Andre krav	142 684	174 702	199 618	194 796	196 424
Omløpsmidler, jordbruk	142 591	170 616	181 216	177 377	215 109
Omløpsmidler, skogbruk	854	775	719	756	976
Omløpsmidler, tilleggsnæringer	1 897	1 415	1 893	1 530	1 076
Omløpsmidler, andre næringer	37 540	57 179	40 387	63 582	41 757
Omløpsmidler i alt	553 931	644 884	653 982	697 772	706 550
Anleggsmidler, jordbruk	1 433 819	1 777 358	2 077 898	2 269 400	2 479 972
Anleggsmidler, skogbruk	29 632	40 899	44 032	50 720	68 563
Anleggsmidler, tilleggsnæringer	36 326	44 643	38 150	50 477	40 720
Anleggsmidler, andre næringer	49 152	32 383	21 372	23 767	27 478
Privat hovedbygninger	377 613	460 841	498 051	516 964	485 850
Privat, annet	160 947	155 493	157 077	157 286	194 811
Anleggsmidler i alt	2 087 490	2 511 617	2 836 580	3 068 614	3 297 394
Eiendeler i alt	2 641 421	3 156 501	3 490 563	3 766 387	4 003 943
Eiendeler i jordbruket	1 576 410	1 947 974	2 259 114	2 446 778	2 695 080
Kortsiktig gjeld	300 508	430 845	400 252	425 626	449 668
Langsiktig gjeld	1 130 195	1 358 723	1 654 974	1 738 071	1 906 231
Gjeld i alt	1 430 703	1 789 568	2 055 226	2 163 697	2 355 900
Endring i året, kroner	25 775	169 807	322 855	37 314	32 869
Egenkapital	1 210 718	1 366 933	1 435 337	1 602 689	1 648 043
Egenkapitalprosent	46	43	41	43	41
Endring i året (sparing)	89 616	117 098	85 405	114 641	44 857
Arbeidskapital	253 422	214 039	253 730	272 146	256 881
Endring i året	44 754	-24 944	30 308	-6 444	-15 609
1) Kalkulasjonsrente	5,0 %	6,0 %	3,0 %	3,0 %	3,0 %

Driftsform melk - Nord-Norge 200 - 299 daa

Tabell 7a. Produksjonstekniske data og oppnådde priser

År	2007	2008	2009	2010	2011
Antall bruk	31	23	23	21	15
Brukers alder	49	48	50	50	52
Arealfordeling og avling					
Korn, daa	1,2	1,3	1,3	1,4	2,0
Grovfôr, daa	250,2	253,6	254,8	257,0	251,9
Annet areal, daa	1,2	1,7	1,4	1,9	1,2
Jordbruksareal, daa	252,6	256,6	257,4	260,4	255,1
- herav leid areal, daa	76,8	82,4	91,4	99,8	80,1
Korn, FEm pr daa	38	162	226	194	226
Grovfôr, FEm pr daa	328	315	328	281	368
Jordbruksareal, FEm pr daa	326	313	326	279	365
Husdyrproduksjon					
Antall årskyr	15,6	16,0	15,1	15,1	17,3
Kumelk, liter omsatt	101 532	101 642	99 792	101 503	115 855
Melkekvote	99 989	106 663	103 790	105 817	121 154
Produsert melk pr årsku, kg	7 083	6 879	7 160	7 247	7 239
Storfekjøtt, kg omsatt	3 784	4 162	5 196	5 010	3 874
Arbeidsforbruk, timer					
Bruker	2 146	2 047	2 128	2 050	2 248
Ektefelle	355	368	357	347	288
Barn under 17 år	1	12	7		
Sum familie	2 502	2 428	2 492	2 397	2 536
Leid arbeid	664	818	801	887	700
Sum timer i jordbruket	3 166	3 245	3 294	3 284	3 235
Sum timer familie i skogbruket	23	52	46	45	47
Sum timer i tilleggsnæring	138	89	65	113	89
Familiens arbeid på nyanlegg	20	12	1	15	47
Familiens arb. i annen virksomhet i alt	1 034	1 138	1 219	1 019	1 143
Oppnådde priser					
Bygg, kr pr kg					
Havre, kr pr kg					
Kumelk, kr pr l	3,74	3,88	3,99	4,31	4,52
Kukjøtt, kr pr kg	29,47	31,66	33,61	34,65	34,76
Annet storfekjøtt, kr pr kg	34,32	36,51	38,67	39,02	40,57

Tabell 7b. Nettoinvesteringer

År	2007	2008	2009	2010	2011
Jord, grøfter og vannanlegg	11 010	-1 341	-1 328	-117	11 731
Driftsbygninger	-30 339	-23 125	-31 367	-12 210	19 605
Maskiner og redskap	-8 315	10 980	79 580	8 887	17 259
Melkekvote (ku og geit)	6 379	25 385	4 081	6 623	23 469
Sum nettoinvesteringer	-21 266	11 900	50 967	3 183	72 065

1) Inkl. nyttet halmavling

Driftsform melk - Nord-Norge 200 - 299 daa

Tabell 7c. Produksjonsinntekter pr bruk

År	2007	2008	2009	2010	2011
Korn					
Andre planteprodukter	14 522	13 150	25 034	6 552	13 494
Planteprodukter i alt	14 522	13 150	25 034	6 552	13 494
Storfe, melk	379 438	394 248	397 792	437 807	523 659
Storfe, livdyr	8 031	8 781	6 250	10 506	18 421
Kuslakt	48 150	65 342	66 756	72 564	77 469
Annet storfeslakt	84 809	92 436	129 076	120 922	110 818
Andre inntekter, husdyrholdet	454	2 353	3 049	3 322	3 496
Husdyrprodukt i alt	520 882	563 160	602 924	645 121	733 863
Kulturlandskapsstilskudd ¹⁾	52 975	49 633	46 838	46 714	48 025
Arealtilskudd, grovfôr	49 124	48 369	49 978	49 390	57 539
Arealtilskudd, korn	329	408	322	353	472
Arealtilskudd, annet	319	509	939	729	469
Tilsk. til husdyr (inkl. driftstilsk. sau i 2008)	66 538	68 665	76 495	79 370	83 232
Bunnfradrag	-5 000	-4 174	-3 000	-3 143	-3 000
Driftstilskudd melk ku	59 600	65 600	71 600	87 834	99 000
Distriktsstilskudd storfe	127 012	128 310	138 942	126 628	124 270
Distriktsstilskudd gris					
Distriktsstilskudd sau	92	594	792	1 113	
Grunntilskudd sau	29	164	223	277	
Beitetilskudd	5 996	9 614	11 165	14 284	16 921
Regionale miljøtilskudd	4 227	5 345	5 592	2 827	4 114
Refunderte avløserutgifter	48 694	56 611	70 470	72 120	74 258
Andre tilskudd	5 258	2 373		9 194	6 239
Tilskudd i alt	415 192	432 023	470 355	487 691	511 539
Leieinntekter, traktor og redskap	13 063	12 909	8 786	13 754	13 206
Andre inntekter		213	1 152	13 841	27
Produksjonsinntekter i alt	963 659	1 021 454	1 108 251	1 166 959	1 272 128

Tabell 7d. Kostnader pr bruk

År	2007	2008	2009	2010	2011
Kraftfôr	157 425	174 494	198 678	188 507	216 986
Andre fôrkostnader inkl. beiteleie	8 061	12 303	9 136	37 715	13 790
Såvarer	3 395	4 435	4 625	5 717	3 927
Handelsgjødsel og kalk	29 853	39 706	50 162	39 325	50 112
Plantevernmidler	291	479	1 326	1 672	519
Konserveringsmidler	5 074	6 896	7 872	8 022	8 950
Andre forbruksartikler m.v.	53 854	62 302	63 387	68 408	87 404
Kjøp av dyr	8 078	14 989	20 642	17 606	38 001
Sum variable kostnader	266 031	315 603	355 826	366 972	419 690
Leid arbeid	76 586	93 381	101 335	120 061	105 586
Drivstoff	19 964	25 302	22 416	25 145	30 098
Vedl.h. jord, veger, grøfter og vannanl.	2 465	2 925	3 469	3 902	7 546
Vedl.h. driftsbygninger	23 525	28 586	32 650	29 588	34 862
Vedl.h. traktor og maskiner	45 858	48 233	50 699	54 532	51 957
Avskr. jord, veger, grøfter og vannanl.	1 769	1 988	1 328	966	679
Avskr. driftsbygninger	35 824	37 669	39 032	39 192	40 536
Avskr. traktor og maskiner	39 310	40 351	44 942	47 233	49 550
Maskinleie	48 999	46 044	42 444	45 994	51 982
Leie av bygninger ²⁾		418			617
Leie av kvote ²⁾				1 111	1 867
Andre faste kostnader	87 204	98 282	96 641	106 061	117 191
Sum faste kostnader	381 505	423 179	434 957	473 784	492 473
Kostnader i alt	647 535	738 782	790 784	840 756	912 163
Netto mek.kostnader pr FEm totalavl.	1,90	2,07	1,94	2,37	1,97
Netto mek.kostn. pr liter omsatt melk	1,54	1,64	1,63	1,70	1,58
Netto mekaniseringskostnader pr daa	618	648	632	661	720

1) Var tidligere en del av arealtilskuddet

2) Var tidligere regnet inn i maskinleie

Driftsform melk - Nord-Norge 200 - 299 daa

Tabell 7e. Resultatregning

År	2007	2008	2009	2010	2011
Resultatregning i jordbruket					
Driftsoverskudd	316 124	282 673	317 468	326 202	359 966
- Renter av jordbruksaktiva ¹⁾	67 256	87 033	46 080	48 830	51 654
Familiens arbeidsfortjeneste	248 868	195 640	271 388	277 373	308 311
Familiens arbeidsfortjeneste pr årsverk	172 066	135 399	189 034	204 448	220 063
Lønnsevne	325 454	289 020	372 723	397 433	413 897
Lønnsevne pr. time	102,79	89,05	113,16	121,02	127,93
Vederlag til arbeid og egenkap. pr årsv.	209 671	189 532	214 838	234 703	238 775
Regnskapssammendrag					
Driftsoverskudd, jordbruk	316 124	282 673	317 468	326 202	359 966
Driftsoverskudd, skogbruk	932	5 750	8 870	2 900	7 119
Driftsoverskudd, tilleggsnæringer	34 349	29 697	21 714	23 558	20 302
Driftsoverskudd, andre næringer	20 648	23 933	19 569	23 489	17 318
Lønnsinntekt	199 630	206 270	234 187	208 600	243 286
Pensjoner og sykepenger	37 005	51 319	61 002	72 146	58 958
Gevinst/utbytte verdipapir	3 220	445		581	895
Familiens arbeid på nyanlegg	2 693	1 667	132	2 291	7 462
Renteinntekter	6 437	10 385	6 355	6 187	3 695
- Renteutgifter	56 021	75 601	57 137	44 724	70 972
- Kårutgifter	616	587	1 957	1 286	900
Nettoinntekt	564 401	535 953	610 203	619 943	647 129
Privatforbruk ekskl. skatt	387 180	324 902	370 967	402 928	467 658
Betalte skatter	110 604	125 884	142 116	150 564	159 381

Tabell 7f. Balanse og arbeidskapital pr 31.12.

År	2007	2008	2009	2010	2011
Kontanter og bankinnskudd	192 021	206 025	233 648	267 666	147 443
Andre krav	119 623	117 818	153 762	184 466	156 044
Omløpsmidler, jordbruk	122 656	140 108	170 904	159 292	172 411
Omløpsmidler, skogbruk	1 713	1 787	1 457	1 595	
Omløpsmidler, tilleggsnæringer	2 268	522	2 822	1 788	
Omløpsmidler, andre næringer	48 586	63 779	18 277	36 969	22 106
Omløpsmidler i alt	486 866	530 039	580 869	651 777	498 004
Anleggsmidler, jordbruk	1 220 085	1 330 782	1 399 036	1 461 904	1 608 556
Anleggsmidler, skogbruk	23 438	66 131	37 543	46 179	51 693
Anleggsmidler, tilleggsnæringer	41 151	68 654	49 375	68 672	56 934
Anleggsmidler, andre næringer	26 413	35 592	38 645	16 114	38 407
Privat hovedbygninger	396 773	447 478	373 573	275 427	334 177
Privat, annet	164 257	159 832	144 788	136 496	145 409
Anleggsmidler i alt	1 872 117	2 108 469	2 042 961	2 004 792	2 235 178
Eiendeler i alt	2 358 983	2 638 508	2 623 830	2 656 569	2 733 182
Eiendeler i jordbruket	1 342 740	1 470 890	1 569 940	1 621 196	1 780 967
Kortsiktig gjeld	238 539	245 700	275 441	299 309	308 692
Langsiktig gjeld	943 389	1 037 888	1 006 270	922 801	1 382 606
Gjeld i alt	1 181 929	1 283 588	1 281 711	1 222 110	1 691 298
Endring i året, kroner	8 569	-1 862	-10 866	-8 598	148 338
Egenkapital	1 177 054	1 354 920	1 342 119	1 434 459	1 041 883
Egenkapitalprosent	50	51	51	54	38
Endring i året (sparing)	75 258	97 589	111 541	69 448	32 453
Arbeidskapital	248 327	284 339	305 428	352 468	189 312
Endring i året	30 656	53 616	16 186	41 985	-71 845
1) Kalkulasjonsrente	5,0 %	6,0 %	3,0 %	3,0 %	3,0 %

Driftsform melk - Nord-Norge 300 - 499 daa

Tabell 8a. Produksjonstekniske data og oppnådde priser

År	2007	2008	2009	2010	2011
Antall bruk	24	27	25	21	26
Brukers alder	47	48	47	45	47
Arealfordeling og avling					
Korn, daa					1,3
Grovfôr, daa	372,1	381,8	379,0	362,6	369,9
Annet areal, daa	2,9	3,6	4,3	5,1	4,5
Jordbruksareal, daa	375,1	385,5	383,3	367,7	375,7
- herav leid areal, daa	179,8	185,1	160,9	149,3	168,5
Korn, FEm pr daa	1)				171
Grovfôr, FEm pr daa	257	264	253	225	272
Jordbruksareal, FEm pr daa	256	262	251	222	270
Husdyrproduksjon					
Antall årskyr	18,7	19,5	20,7	20,9	19,6
Kumelk, liter omsatt	121 329	130 917	139 931	142 300	136 127
Melkekvote	129 207	134 333	149 341	153 932	147 071
Produsert melk pr årsku, kg	6 950	7 252	7 350	7 283	7 444
Storfekjøtt, kg omsatt	3 903	4 716	4 204	3 827	4 294
Arbeidsforbruk, timer					
Bruker	2 295	2 285	2 238	2 181	2 240
Ektefelle	650	518	433	289	422
Barn under 17 år	20	12	13	17	29
Sum familie	2 965	2 815	2 684	2 487	2 691
Leid arbeid	680	785	801	1 112	1 051
Sum timer i jordbruket	3 645	3 600	3 484	3 600	3 742
Sum timer familie i skogbruket	20	25	21	29	23
Sum timer i tilleggsnæring	70	109	102	88	44
Familiens arbeid på nyanlegg	54	166	175	53	72
Familiens arb. i annen virksomhet i alt	870	975	1 008	1 326	929
Oppnådde priser					
Bygg, kr pr kg					2,00
Havre, kr pr kg					
Kumelk, kr pr l	3,72	3,90	3,98	4,32	4,35
Kukjøtt, kr pr kg	29,55	31,84	33,41	33,11	35,04
Annet storfekjøtt, kr pr kg	34,59	37,09	39,15	38,11	40,02

Tabell 8b. Nettoinvesteringer

År	2007	2008	2009	2010	2011
Jord, grøfter og vannanlegg	5 802	11 105	12 254	2 507	10 195
Driftsbygninger	55 670	245 115	225 667	-16 055	52 427
Maskiner og redskap	10 042	85 678	61 746	58 903	15 744
Melkekvote (ku og geit)	12 466	18 522	37 347	14 046	6 638
Sum nettoinvesteringer	83 979	360 419	337 014	59 402	85 004

1) Inkl. nyttet halmavling

Driftsform melk - Nord-Norge 300 - 499 daa

Tabell 8c. Produksjonsinntekter pr bruk

År	2007	2008	2009	2010	2011
Korn					475
Andre planteprodukter	12 334	15 839	19 122	10 169	36 428
Planteprodukter i alt	12 334	15 839	19 122	10 169	36 903
Storfe, melk	451 609	510 786	556 903	615 244	592 255
Storfe, livdyr	17 213	13 043	19 409	19 768	22 686
Kuslakt	64 399	93 770	75 033	80 271	81 325
Annet storfeslakt	91 247	103 915	104 074	60 615	82 073
Andre inntekter, husdyrholdet	4 270	3 955	121	612	41
Husdyrprodukt i alt	628 737	725 469	755 541	776 510	778 380
Kulturlandskapstilskudd ¹⁾	72 719	71 501	68 617	68 956	65 626
Arealtilskudd, grovfôr	55 236	55 292	56 655	70 961	74 857
Arealtilskudd, korn		9			454
Arealtilskudd, annet	900	600	612	557	880
Tilsk. til husdyr (inkl. driftstilsk. sau i 2008)	78 108	83 083	84 208	87 085	89 310
Bunnfradrag	-5 417	-4 370	-3 120	-3 286	-3 115
Driftstilskudd melk ku	59 600	65 600	71 600	87 600	99 000
Distriktsstilskudd storfe	162 636	176 821	192 161	207 991	196 030
Distriktsstilskudd gris					
Distriktsstilskudd sau	1 339	979			
Grunntilskudd sau	424	285			
Beitetilskudd	8 418	11 951	14 380	19 514	19 578
Regionale miljøtilskudd	7 157	7 796	7 801	8 045	6 132
Refunderte avløserutgifter	52 022	59 592	68 254	64 334	80 260
Andre tilskudd	4 905	2 596	3 505	64 972	14 535
Tilskudd i alt	498 047	531 734	564 672	676 730	643 546
Leieinntekter, traktor og redskap	16 653	19 765	13 884	11 165	8 953
Andre inntekter	167	5 903	121	48	1 027
Produksjonsinntekter i alt	1 155 938	1 298 709	1 353 339	1 474 622	1 468 809

Tabell 8d. Kostnader pr bruk

År	2007	2008	2009	2010	2011
Kraftfôr	202 193	246 725	248 782	259 011	270 617
Andre førkostnader inkl. beiteleie	13 312	18 266	23 767	44 800	28 680
Såvarer	5 488	5 291	5 172	9 098	6 769
Handelsgjødsel og kalk	35 614	41 069	59 834	46 376	59 091
Plantevernmidler	574	1 400	993	757	777
Konserveringsmidler	7 853	10 224	7 999	6 699	12 569
Andre forbruksartikler m.v.	66 580	72 891	79 168	87 422	78 718
Kjøp av dyr	27 650	16 800	25 961	10 425	11 080
Sum variable kostnader	359 264	412 665	451 677	464 589	468 302
Leid arbeid	92 926	98 790	109 887	130 132	143 076
Drivstoff	25 894	32 607	27 692	28 236	36 206
Vedl.h. jord, veger, grøfter og vannanl.	2 770	4 971	2 365	4 196	3 728
Vedl.h. driftsbygninger	26 435	32 360	44 345	42 239	38 933
Vedl.h. traktor og maskiner	51 473	57 758	53 602	66 737	63 519
Avskr. jord, veger, grøfter og vannanl.	1 090	1 088	1 018	1 037	854
Avskr. driftsbygninger	55 803	68 258	67 012	60 382	63 021
Avskr. traktor og maskiner	42 257	51 605	53 931	65 243	75 411
Maskinleie	36 008	43 277	48 768	39 490	42 995
Leie av bygninger ²⁾	1 496	369	1 196	1 305	378
Leie av kvote ²⁾	1 063	3 546	5 469	5 641	6 723
Andre faste kostnader	100 084	114 367	115 460	139 752	136 346
Sum faste kostnader	437 300	508 997	530 745	584 389	611 190
Kostnader i alt	796 564	921 663	982 421	1 048 978	1 079 492
Netto mek.kostnader pr FEm totalavl.	1,60	1,87	1,91	2,51	2,26
Netto mek.kostn. pr liter omsatt melk	1,26	1,45	1,31	1,44	1,68
Netto mekaniseringskostnader pr daa	409	492	478	558	610

1) Var tidligere en del av arealtilskuddet

2) Var tidligere regnet inn i maskinleie

Driftsform melk - Nord-Norge 300 - 499 daa

Tabell 8e. Resultatregning

År	2007	2008	2009	2010	2011
Resultatregning i jordbruket					
Driftsoverskudd	359 374	377 047	370 918	425 644	389 317
- Renter av jordbruksaktiva ¹⁾	94 678	131 394	66 467	68 656	75 546
Familiens arbeidsfortjeneste	264 695	245 653	304 450	356 987	313 771
Familiens arbeidsfortjeneste pr årsverk	161 837	152 447	198 597	235 121	198 887
Lønnsevne	357 622	344 443	414 337	487 119	456 848
Lønnsevne pr. time	98,11	95,69	118,91	135,32	122,10
Vederlag til arbeid og egenkap. pr årsv.	200 427	206 700	225 087	263 439	238 429
Regnskapssammendrag					
Driftsoverskudd, jordbruk	359 374	377 047	370 918	425 644	389 317
Driftsoverskudd, skogbruk	1 078	12 161	1 133	705	1 770
Driftsoverskudd, tilleggsnæringer	32 021	48 465	45 749	30 194	19 735
Driftsoverskudd, andre næringer	2 285	661	- 3 966	20 513	5 759
Lønnsinntekt	146 133	190 216	199 519	295 583	212 582
Pensjoner og sykepenger	61 837	64 323	70 694	37 875	35 636
Gevinst/utbytte verdipapir	- 1 204	138	56	299	1 265
Familiens arbeid på nyanlegg	7 478	24 372	26 425	7 963	11 197
Renteinntekter	8 881	17 677	6 544	6 025	6 449
- Renteutgifter	91 898	115 065	91 622	67 939	72 782
- Kårutgifter	2 090	2 056	1 680	2 548	3 620
Nettoinntekt	523 895	617 941	623 771	754 314	607 308
Privatforbruk ekskl. skatt	382 880	345 772	396 068	407 987	377 337
Betalte skatter	111 383	127 665	148 572	160 227	147 999

Tabell 8f. Balanse og arbeidskapital pr 31.12.

År	2007	2008	2009	2010	2011
Kontanter og bankinnskudd	299 428	279 578	245 848	337 600	327 497
Andre krav	188 061	231 862	211 960	141 319	216 596
Omløpsmidler, jordbruk	151 891	184 529	160 720	145 435	185 275
Omløpsmidler, skogbruk	208	315	444	481	1 677
Omløpsmidler, tilleggsnæringer	1 892	2 880	2 066	381	1 000
Omløpsmidler, andre næringer	38 003	76 551	78 071	113 415	71 447
Omløpsmidler i alt	679 483	775 715	699 109	738 631	803 493
Anleggsmidler, jordbruk	1 802 511	2 205 789	2 239 938	2 175 648	2 385 193
Anleggsmidler, skogbruk	22 934	33 462	67 112	86 865	61 197
Anleggsmidler, tilleggsnæringer	49 772	47 336	49 032	67 670	49 472
Anleggsmidler, andre næringer	98 168	42 136	15 450	40 822	11 420
Privat hovedbygninger	420 941	525 632	643 123	611 205	449 629
Privat, annet	181 134	174 754	201 461	224 672	251 571
Anleggsmidler i alt	2 575 459	3 029 109	3 216 116	3 206 883	3 208 482
Eiendeler i alt	3 254 942	3 804 824	3 915 225	3 945 515	4 011 975
Eiendeler i jordbruket	1 954 401	2 390 319	2 400 658	2 321 083	2 570 468
Kortsiktig gjeld	371 067	590 091	347 157	257 216	357 727
Langsiktig gjeld	1 475 074	1 618 929	1 715 532	1 526 225	1 529 546
Gjeld i alt	1 846 141	2 209 020	2 062 688	1 783 441	1 887 273
Endring i året, kroner	67 850	382 883	315 286	-17 097	47 265
Egenkapital	1 408 801	1 595 804	1 852 537	2 162 073	2 124 701
Egenkapitalprosent	43	42	47	55	53
Endring i året (sparing)	121 070	157 432	93 681	183 994	100 557
Arbeidskapital	308 416	185 624	351 953	481 415	445 766
Endring i året	45 824	-126 722	49 970	65 165	10 758
1) Kalkulasjonsrente	5,0 %	6,0 %	3,0 %	3,0 %	3,0 %

Driftsform melk - Nord-Norge over 500 daa

Tabell 9a. Produksjonstekniske data og oppnådde priser

År	2007	2008	2009	2010	2011
Antall bruk		6	8	12	13
Brukers alder		46	42	45	44
Arealfordeling og avling					
Korn, daa		10,0	21,5	23,8	18,3
Grovfôr, daa		609,2	689,5	642,7	640,2
Annet areal, daa		1,8	1,5	0,7	
Jordbruksareal, daa		621,0	712,5	667,1	658,5
- herav leid areal, daa		305,7	420,4	394,5	355,2
Korn, FEm pr daa	1)	356	207	301	180
Grovfôr, FEm pr daa		267	250	229	266
Jordbruksareal, FEm pr daa		270	249	232	263
Husdyrproduksjon					
Antall årskyr		30,9	29,5	29,0	30,5
Kumelk, liter omsatt		217 022	209 122	205 795	198 861
Melkekvote		212 760	228 578	223 347	222 428
Produsert melk pr årsku, kg		7 615	7 672	7 583	6 998
Storfekjøtt, kg omsatt		10 168	10 882	8 526	8 528
Arbeidsforbruk, timer					
Bruker		2 044	2 321	2 519	2 450
Ektefelle		1 060	849	825	594
Barn under 17 år				20	25
Sum familie		3 104	3 171	3 363	3 069
Leid arbeid		1 560	1 178	886	921
Sum timer i jordbruket		4 664	4 348	4 249	3 990
Sum timer familie i skogbruket			5	15	23
Sum timer i tilleggsnæring		18	102	122	197
Familiens arbeid på nyanlegg		17	142	45	14
Familiens arb. i annen virksomhet i alt		130	453	545	932
Oppnådde priser					
Bygg, kr pr kg		1,72	1,71	1,54	1,84
Havre, kr pr kg					
Kumelk, kr pr l		3,96	4,01	4,35	4,41
Kukjøtt, kr pr kg		31,24	33,45	33,62	35,02
Annet storfekjøtt, kr pr kg		37,48	38,23	40,29	41,18

Tabell 9b. Nettoinvesteringer

År	2007	2008	2009	2010	2011
Jord, grøfter og vannanlegg		-2 097	23 717	34 544	3 498
Driftsbygninger		-31 687	1 247 062	116 650	-180 998
Maskiner og redskap		95 980	-20 294	41 451	-31 561
Melkekvote (ku og geit)		30 879	90 172	5 074	14 469
Sum nettoinvesteringer		93 075	1 340 657	197 719	-194 591

1) Inkl. nyttet halmavling

Driftsform melk - Nord-Norge over 500 daa

Tabell 9c. Produksjonsinntekter pr bruk

År	2007	2008	2009	2010	2011
Korn		6 321	7 845	11 341	6 237
Andre planteprodukter		38 458	33 495	17 162	50 117
Planteprodukter i alt		44 779	41 339	28 503	56 354
Storfe, melk		860 289	838 420	895 607	876 416
Storfe, livdyr		27 333	7 044	30 271	15 329
Kuslakt		144 142	121 824	139 457	140 873
Annet storfeslakt		263 154	293 594	223 034	213 145
Andre inntekter, husdyrholdet					1 366
Husdyrprodukt i alt		1 294 917	1 260 882	1 288 369	1 247 129
Kulturlandskapsstilskudd ¹⁾		120 785	114 299	110 320	114 603
Arealtilskudd, grovfôr		67 308	66 665	77 556	88 262
Arealtilskudd, korn		1 647	9 324	5 352	4 266
Arealtilskudd, annet		3 000	1 238	900	141
Tilsk. til husdyr (inkl. driftstilsk. sau i 2008)		113 477	119 525	118 256	128 251
Bunnfradrag		-4 000	-3 375	-3 000	-3 231
Driftstilskudd melk ku		65 600	71 600	87 600	102 808
Distriktstilskudd storfe		328 934	318 918	280 527	271 813
Distriktstilskudd gris					
Distriktstilskudd sau					
Grunntilskudd sau					
Beitetilskudd		13 242	18 438	25 258	36 408
Regionale miljøtilskudd		16 376	12 366	12 302	13 622
Refunderte avløserutgifter		59 437	59 770	66 166	73 975
Andre tilskudd		2 880	2 569	57 876	18 416
Tilskudd i alt		788 686	791 336	839 112	849 334
Leieinntekter, traktor og redskap		4 197	17 365	27 396	52 638
Andre inntekter		3 450		39 916	937
Produksjonsinntekter i alt		2 136 029	2 110 922	2 223 296	2 206 393

Tabell 9d. Kostnader pr bruk

År	2007	2008	2009	2010	2011
Kraftfôr		425 065	409 625	394 588	403 235
Andre fôrkostnader inkl. beiteleie		12 432	19 455	37 503	41 160
Såvarer		13 640	13 318	11 366	8 000
Handelsgjødsel og kalk		67 461	102 472	87 766	104 480
Plantevernmidler		1 661	3 693	651	1 686
Konserveringsmidler		9 067	6 918	9 308	10 173
Andre forbruksartikler m.v.		118 530	138 745	142 414	144 882
Kjøp av dyr		32 324	70 533	82 340	48 926
Sum variable kostnader		680 180	764 757	765 936	762 542
Leid arbeid		169 486	153 345	122 288	128 603
Drivstoff		55 748	49 715	45 853	62 446
Vedl.h. jord, veger, grøfter og vannanl.		6 700	4 938	1 859	9 120
Vedl.h. driftsbygninger		56 009	39 774	66 682	60 557
Vedl.h. traktor og maskiner		77 648	118 760	92 737	117 400
Avskr. jord, veger, grøfter og vannanl.		431	324	518	495
Avskr. driftsbygninger		71 916	83 642	133 507	124 121
Avskr. traktor og maskiner		63 366	69 191	73 460	82 660
Maskinleie		117 195	127 057	139 175	160 271
Leie av bygninger ²⁾		3 333	2 500	9 167	2 923
Leie av kvote ²⁾		14 180	19 611	22 734	18 316
Andre faste kostnader		186 253	195 330	179 735	179 584
Sum faste kostnader		822 264	864 186	887 714	946 497
Kostnader i alt		1 502 444	1 628 944	1 653 651	1 709 039
Netto mek.kostnader pr FEm totalavl.		2,05	2,08	2,22	2,27
Netto mek.kostn. pr liter omsatt melk		1,59	1,77	1,67	1,97
Netto mekaniseringskostnader pr daa		554	518	514	596

1) Var tidligere en del av arealtilskuddet

2) Var tidligere regnet inn i maskinleie

Driftsform melk - Nord-Norge over 500 daa

Tabell 9e. Resultatregning

År	2007	2008	2009	2010	2011
Resultatregning i jordbruket					
Driftsoverskudd		633 586	481 979	569 645	497 354
- Renter av jordbruksaktiva ¹⁾		185 553	121 706	136 589	140 288
Familiens arbeidsfortjeneste		448 033	360 272	433 056	357 067
Familiens arbeidsfortjeneste pr årsverk		263 507	199 341	228 217	204 173
Lønnsevne		617 519	513 617	555 344	485 670
Lønnsevne pr. time		132,41	118,13	130,71	121,73
Vederlag til arbeid og egenkap. pr årsv.		251 945	210 422	226 793	214 459
Regnskapssammendrag					
Driftsoverskudd, jordbruk		633 586	481 979	569 645	497 354
Driftsoverskudd, skogbruk		- 25	259	503	6 147
Driftsoverskudd, tilleggsnæringer		3 164	32 788	43 720	53 939
Driftsoverskudd, andre næringer		1 078	1 975	6 835	- 792
Lønnsinntekt		25 201	86 331	99 299	167 083
Pensjoner og sykepenger		97 594	59 044	85 374	47 985
Gevinst/utbytte verdipapir				1 212	6 046
Familiens arbeid på nyanlegg		2 455	21 474	6 906	2 154
Renteinntekter		3 420	6 235	2 877	6 766
- Renteutgifter		215 114	176 928	219 179	218 300
- Kårutgifter		3 000	2 250	3 500	1 692
Nettoinntekt		548 357	510 907	593 690	566 691
Privatforbruk ekskl. skatt		423 585	386 129	448 946	471 640
Betalte skatter		122 912	113 832	109 971	162 654

Tabell 9f. Balanse og arbeidskapital pr 31.12.

År	2007	2008	2009	2010	2011
Kontanter og bankinnskudd		57 172	89 913	85 635	218 046
Andre krav		267 193	372 351	354 884	237 793
Omløpsmidler, jordbruk		293 754	324 766	298 611	362 457
Omløpsmidler, skogbruk				83	1 000
Omløpsmidler, tilleggsnæringer				3 583	2 385
Omløpsmidler, andre næringer		5 600	5 594	39 428	14 468
Omløpsmidler i alt		623 719	792 624	782 224	836 149
Anleggsmidler, jordbruk		2 865 612	4 420 237	4 380 759	4 243 131
Anleggsmidler, skogbruk		3 467	2 413	4 219	112 480
Anleggsmidler, tilleggsnæringer			484	9 578	17 037
Anleggsmidler, andre næringer		8 333	6 250	8 333	55 436
Privat hovedbygninger		518 116	664 257	812 183	808 364
Privat, annet		157 436	150 956	128 294	189 999
Anleggsmidler i alt		3 552 965	5 244 596	5 343 366	5 426 447
Eiendeler i alt		4 176 684	6 037 220	6 125 590	6 262 596
Eiendeler i jordbruket		3 159 366	4 745 003	4 679 370	4 605 589
Kortsiktig gjeld		847 675	1 166 694	1 059 042	912 376
Langsiktig gjeld		2 811 554	4 405 485	4 092 785	3 796 553
Gjeld i alt		3 659 229	5 572 178	5 151 826	4 708 929
Endring i året, kroner		225 478	1 601 886	212 527	-100 660
Egenkapital		517 455	465 042	973 764	1 553 666
Egenkapitalprosent		12	8	16	25
Endring i året (sparing)		10 848	46 125	87 305	-58 748
Arbeidskapital		-223 957	-374 070	-276 817	-76 228
Endring i året		-19 793	54 392	-220 506	-30 914
1) Kalkulasjonsrente		6,0 %	3,0 %	3,0 %	3,0 %

Driftsform sau - Nord-Norge alle bruk

Tabell 10a. Produksjonstekniske data og oppnådde priser

År	2007	2008	2009	2010	2011
Antall bruk	20	19	18	19	21
Brukers alder	51	50	51	49	49
Arealfordeling og avling					
Grovfôr, daa	199,9	224,9	239,5	262,9	282,8
Annet areal, daa	0,8	0,8	0,7	0,1	0,0
Jordbruksareal, daa	200,7	225,7	240,2	263,0	282,8
- herav leid areal, daa	82,4	121,7	121,3	131,1	149,0
Grovfôr, FEm pr daa	233	233	211	167	178
Jordbruksareal, FEm pr daa	233	233	211	167	178
Husdyrproduksjon					
Antall vinterfôra sauer (vfs)	155	171	165	166	157
Antall gagnslam pr vfs	1,3	1,3	1,3	1,3	1,4
Kg kjøtt pr vfs	28	27	27	26	28
Ull, kg omsatt pr vfs	4,5	4,3	4,6	4,2	4,7
Arbeidsforbruk, timer					
Bruker	1 376	1 374	1 383	1 501	1 422
Ektefelle	474	454	479	431	307
Barn under 17 år	13	16	15	15	9
Sum familie	1 863	1 844	1 877	1 947	1 738
Leid arbeid	438	578	439	425	436
Sum timer i jordbruket	2 301	2 423	2 316	2 372	2 174
Sum timer familie i skogbruket	26	41	30	36	23
Sum timer i tilleggsnæring	57	95	94	81	106
Familiens arbeid på nyanlegg		13	12	48	58
Familiens arb. i annen virksomhet i alt	1 239	1 312	1 525	1 287	1 292
Oppnådde priser					
Bygg, kr pr kg					
Lammekjøtt, kr pr kg	37,42	42,11	40,21	41,93	44,59
Saukjøtt, kr pr kg	14,07	17,58	16,80	17,05	17,31
Sau- og lammekjøtt, kr pr kg	32,27	37,08	35,93	36,18	39,44
Ull, kr pr kg	31,76	32,21	29,26	27,39	31,92

Tabell 10b. Nettoinvesteringer

År	2007	2008	2009	2010	2011
Jord, grøfter og vannanlegg	1 897	1 758	313	2 184	22 299
Driftsbygninger	-11 192	-16 585	14 834	-15 109	-5 050
Maskiner og redskap	-2 304	64 442	26 534	-6 666	40 460
Sum nettoinvesteringer	-11 599	49 615	41 681	-19 591	57 710

1) Inkl. nyttet halmavling

Driftsform sau - Nord-Norge alle bruk

Tabell 10c. Produksjonsinntekter pr bruk

År	2007	2008	2009	2010	2011
Andre planteprodukter	7 445	13 403	20 854	5 481	17 377
Planteprodukter i alt	7 445	13 403	20 854	5 481	17 377
Slaktegriser	453	176			
Avlsgriser	3				
Sauer, livdyr	12 991	19 283	16 536	1 500	8 200
Sau- og lammeslakt	161 938	214 978	176 084	214 902	193 428
Ull	22 943	22 582	22 310	20 959	23 202
Andre inntekter, husdyrholdet	7 263	3 499	4 090	6 222	5 434
Husdyrprodukt i alt	205 591	260 518	219 020	243 583	230 264
Kulturlandskapstilskudd ¹⁾	42 457	47 967	44 602	46 585	49 596
Arealtilskudd, grovfôr	42 191	44 726	44 199	46 853	55 291
Arealtilskudd, annet	765	953	922	95	44
Tilsk. til husdyr (inkl. driftstilsk. sau i 2008)	71 605	95 252	110 466	113 349	125 486
Bunnfradrag	-5 000	-4 000	-3 000	-3 000	-3 000
Distriktsstilskudd storfe	827	303	207	730	252
Distriktsstilskudd gris	60	107			
Distriktsstilskudd sau	48 895	57 553	56 435	59 401	56 673
Grunntilskudd sau	16 918	16 646	15 756	16 622	16 735
Beitetilskudd	36 668	44 199	48 386	63 984	74 459
Regionale miljøtilskudd	11 652	14 392	13 405	11 542	13 779
Refunderte avløserutgifter	45 281	39 248	44 707	46 384	56 587
Andre tilskudd	4 242	3 278	7 421	29 848	21 124
Tilskudd i alt	316 561	360 624	383 505	432 394	467 025
Leieinntekter, traktor og redskap	5 957	11 230	10 548	7 969	10 469
Andre inntekter				1 605	
Produksjonsinntekter i alt	535 555	645 775	633 927	691 032	725 135

Tabell 10d. Kostnader pr bruk

År	2007	2008	2009	2010	2011
Kraftfôr	49 764	59 347	54 144	61 865	66 846
Andre fôrkostnader inkl. beiteleie	10 877	14 924	8 331	23 524	15 964
Såvarer	3 830	2 274	3 426	5 143	3 939
Handelsgjødelse og kalk	22 626	29 071	32 248	31 776	40 508
Plantevernmidler	1 025	435	670	294	559
Konserveringsmidler	3 693	3 291	3 167	1 990	2 286
Andre forbruksartikler m.v.	23 322	36 870	29 783	33 016	32 804
Sum variable kostnader	126 744	152 625	137 408	160 824	167 733
Leid arbeid	52 995	57 075	61 726	59 763	63 668
Drivstoff	13 290	17 843	14 755	15 285	21 836
Vedl.h. jord, veger, grøfter og vannanl.	973	2 606	1 010	2 158	3 187
Vedl.h. driftsbygninger	16 346	19 383	23 057	16 862	20 856
Vedl.h. traktor og maskiner	26 365	35 373	42 047	38 965	45 204
Avskr. jord, veger, grøfter og vannanl.	228	236	240	169	209
Avskr. driftsbygninger	20 185	21 855	22 460	24 982	26 486
Avskr. traktor og maskiner	21 679	26 677	26 285	30 655	37 151
Maskinleie	26 271	33 850	32 818	42 706	38 600
Leie av bygninger ²⁾	150	13	58	92	
Andre faste kostnader	55 250	64 851	63 744	68 111	76 982
Sum faste kostnader	233 732	279 761	288 199	300 011	334 309
Kostnader i alt	360 477	432 386	425 608	460 835	502 042
Netto mek.kostnader pr FEM totalavl.	1,91	2,20	2,22	2,94	2,83
Netto mekaniseringskostnader pr daa	444	511	467	490	504

1) Var tidligere en del av arealtilskuddet

2) Var tidligere regnet inn i maskinleie

Driftsform sau - Nord-Norge alle bruk

Tabell 10e. Resultatregning

År	2007	2008	2009	2010	2011
Resultatregning i jordbruket					
Driftsoverskudd	175 078	213 389	208 320	230 197	223 093
- Renter av jordbruksaktiva ¹⁾	36 127	51 744	26 143	29 443	31 501
Familiens arbeidsfortjeneste	138 951	161 645	182 176	200 754	191 593
Familiens arbeidsfortjeneste pr årsverk	131 527	147 005	175 660	186 195	198 727
Lønnsevne	191 946	218 719	243 902	260 517	255 261
Lønnsevne pr. time	83,41	90,28	105,33	109,84	117,42
Vederlag til arbeid og egenkap. pr årsv.	171 165	186 803	199 346	215 356	230 865
Regnskapsammendrag					
Driftsoverskudd, jordbruk	175 078	213 389	208 320	230 197	223 093
Driftsoverskudd, skogbruk	356	16 178	237	94	141
Driftsoverskudd, tilleggsnæringer	10 663	10 437	15 227	7 886	13 159
Driftsoverskudd, andre næringer	13 193	41 109	79 307	91 502	84 961
Lønnsinntekt	212 922	232 607	256 613	214 173	227 215
Pensjoner og sykepenger	77 009	55 660	56 596	39 697	69 452
Gevinst/utbytte verdipapir	- 22 571	90		244	38 926
Familiens arbeid på nyanlegg		1 847	1 800	7 340	9 103
Renteinntekter	9 160	11 423	7 163	17 681	18 911
- Renteutgifter	32 146	48 938	42 067	32 316	35 013
- Kårutgifter	377	1 263	1 333	1 737	1 800
Nettoinntekt	443 287	532 538	581 861	574 761	648 149
Privatforbruk ekskl. skatt	323 570	322 575	390 662	409 742	381 110
Betalte skatter	94 117	94 797	114 317	103 916	141 905

Tabell 10f. Balanse og arbeidskapital pr 31.12.

År	2007	2008	2009	2010	2011
Kontanter og bankinnskudd	330 977	264 433	355 090	777 106	752 776
Andre krav	71 846	96 273	94 483	51 617	82 188
Omløpsmidler, jordbruk	45 193	55 532	61 469	52 183	65 952
Omløpsmidler, skogbruk	875	263	306	26	24
Omløpsmidler, tilleggsnæringer	7 205	4 987	1 486	1 921	2 338
Omløpsmidler, andre næringer	8 181	10 093	11 240	30 570	23 874
Omløpsmidler i alt	464 277	431 581	524 073	913 423	927 152
Anleggsmidler, jordbruk	678 770	845 080	829 444	914 889	1 020 203
Anleggsmidler, skogbruk	29 467	50 865	51 521	49 787	46 692
Anleggsmidler, tilleggsnæringer	49 829	45 941	53 502	73 765	63 042
Anleggsmidler, andre næringer	36 384	22 152	35 847	53 361	96 230
Privat hovedbygninger	241 169	252 362	317 471	358 836	325 065
Privat, annet	123 849	140 773	172 532	197 662	256 374
Anleggsmidler i alt	1 159 467	1 357 174	1 460 317	1 648 299	1 807 606
Eiendeler i alt	1 623 745	1 788 755	1 984 390	2 561 722	2 734 758
Eiendeler i jordbruket	723 963	900 612	890 913	967 073	1 086 155
Kortsiktig gjeld	91 826	117 394	114 685	70 395	88 386
Langsiktig gjeld	497 552	611 648	694 393	699 966	853 602
Gjeld i alt	589 378	729 042	809 078	770 361	941 987
Endring i året, kroner	-13 755	-2 007	85 952	-29 284	86 400
Egenkapital	1 034 367	1 059 713	1 175 312	1 791 362	1 792 771
Egenkapitalprosent	64	59	59	70	66
Endring i året (sparing)	39 070	138 915	73 600	58 834	136 560
Arbeidskapital	372 451	314 188	409 389	843 028	838 767
Endring i året	-7 832	16 581	43 004	67 029	57 666
1) Kalkulasjonsrente	5,0 %	6,0 %	3,0 %	3,0 %	3,0 %

Driftsform geit - Nord-Norge alle bruk

Tabell 11a. Produksjonstekniske data og oppnådde priser

År	2007	2008	2009	2010	2011
Antall bruk	13	11	13	13	14
Brukers alder	50	48	48	50	49
Arealfordeling og avling					
Grovfôr, daa	139,9	161,3	144,8	155,4	159,0
Annet areal, daa	0,5	0,5	0,5	3,0	0,3
Jordbruksareal, daa	140,5	161,8	145,3	158,4	159,3
- herav leid areal, daa	67,8	81,4	68,8	80,5	81,5
Grovfôr, FEm pr daa	217	190	194	143	168
Jordbruksareal, FEm pr daa	217	190	194	140	168
Husdyrproduksjon					
Antall vinterfôra sauer (vfs)					
Antall gagnslam pr vfs					
Kg kjøtt pr vfs					
Ull, kg omsatt pr vfs					
Årsgeiter	83,3	87,3	91,5	104,3	108,9
Geitemelk, liter omsatt	55835	62556	63520	71099	69279
Melkekvote	59970	70179	71362	79078	80706
Produsert melk pr årsgeit, kg	730	784	756	734	684
Arbeidsforbruk, timer					
Bruker	1 661	1 547	1 610	1 610	1 707
Ektefelle	693	676	661	581	582
Barn under 17 år	11	17	15	37	26
Sum familie	2 365	2 240	2 287	2 228	2 315
Leid arbeid	610	737	652	837	930
Sum timer i jordbruket	2 975	2 977	2 938	3 065	3 246
Sum timer familie i skogbruket	19	16	10	10	36
Sum timer i tilleggsnæring	225	292	241	235	197
Familiens arbeid på nyanlegg	57	96	72	3	96
Familiens arb. i annen virksomhet i alt	1 013	1 010	1 139	1 216	1 222
Oppnådde priser					
Sau- og lammekjøtt, kr pr kg					
Ull, kr pr kg					
Geitemelk, kr pr l	4,38	4,95	4,99	5,47	5,64

Tabell 11b. Nettoinvesteringer

År	2007	2008	2009	2010	2011
Jord, grøfter og vannanlegg	166	4 540	1 002	-359	3 133
Driftsbygninger	-32 672	187 136	115 011	-24 471	-26 871
Maskiner og redskap	-7 481	49 891	-10 542	6 005	39 544
Melkekvote (ku og geit)	34 771	26 153	9 647	11 446	4 039
Sum nettoinvesteringer	-5 215	267 721	115 119	-7 378	19 845

Driftsform geit - Nord-Norge alle bruk

Tabell 11c. Produksjonsinntekter pr bruk

År	2007	2008	2009	2010	2011
Andre planteprodukter	9 238	4 772	7 343	1 097	12 696
Planteprodukter i alt	9 238	4 772	7 343	1 097	12 696
Slaktegriser		296			
Avlsgriser					
Sauer, livdyr og slakt					
Ull					
Geiter, melk	244 331	309 963	316 648	388 721	390 482
Geiter, livdyr og slakt	16 333	8 147	14 982	5 797	5 055
Andre inntekter, husdyrholdet	- 39	3 384	804		1 100
Husdyrprodukt i alt	260 625	321 790	332 434	394 518	396 637
Kulturlandskapstilskudd ¹⁾	28 086	28 862	26 972	32 031	29 638
Arealtilskudd, grovfôr	31 386	32 419	32 803	33 713	36 450
Arealtilskudd, annet	638	677	504	227	278
Tilsk. til husdyr (inkl. driftstilsk. sau i 2008)	82 090	82 915	100 462	108 040	112 243
Bunnfradrag	-5 000	-4 727	-3 000	-3 000	-3 000
Driftstilskudd melk geit	60 449	65 600	71 600	87 600	99 000
Distriktstilskudd geit	62 747	70 049	68 949	103 838	74 484
Grunntilskudd geit	140 141	171 369	181 849	190 378	210 136
Distriktstilskudd gris		89			
Distriktstilskudd sau					
Grunntilskudd sau					
Beitetilskudd	13 666	15 213	15 175	15 886	24 873
Regionale miljøtilskudd	5 622	7 194	6 197	8 760	9 657
Refunderte avløserutgifter	54 779	61 479	55 290	67 204	84 959
Andre tilskudd	6 658	41 538	54 262	36 890	81 591
Tilskudd i alt	481 263	572 678	611 062	681 567	760 309
Leieinntekter, traktor og redskap	8 448	4 733	4 599	2 411	8 125
Andre inntekter			15	12	
Produksjonsinntekter i alt	759 574	903 973	955 453	1 079 606	1 177 767

Tabell 11d. Kostnader pr bruk

År	2007	2008	2009	2010	2011
Kraftfôr	115 252	137 592	145 232	174 166	178 170
Andre førkostnader inkl. beiteleie	2 871	8 329	5 405	26 542	18 760
Såvarer	1 078	2 424	1 062	5 003	2 029
Handelsgjødsel og kalk	15 229	20 224	23 070	23 033	25 774
Plantevernmidler	82	491	162	192	3
Konserveringsmidler	3 099	4 042	3 680	3 792	1 275
Andre forbruksartikler m.v.	24 079	39 662	32 629	30 856	38 546
Kjøp av dyr	443	12 119	2 142	577	1 456
Sum variable kostnader	162 133	224 882	213 383	264 160	266 014
Leid arbeid	81 898	111 526	101 558	129 688	142 315
Drivstoff	13 553	19 902	14 571	14 773	19 715
Vedl.h. jord, veger, grøfter og vannanl.	4 165	1 468	2 433	1 665	3 812
Vedl.h. driftsbygninger	24 169	22 633	22 303	28 143	33 544
Vedl.h. traktor og maskiner	27 671	31 145	34 658	42 163	47 333
Avskr. jord, veger, grøfter og vannanl.	502	643	544	544	531
Avskr. driftsbygninger	27 637	36 228	35 403	51 718	54 741
Avskr. traktor og maskiner	16 912	22 657	20 815	25 949	32 889
Maskinleie	61 516	55 611	62 137	79 758	94 339
Leie av bygninger ²⁾	462			123	560
Andre faste kostnader	68 420	81 329	84 032	96 854	112 252
Sum faste kostnader	326 906	383 142	378 454	472 580	543 414
Kostnader i alt	489 039	608 025	591 837	736 739	809 428
Netto mek.kostnader pr FEM totalavl.	3,84	4,35	4,69	7,47	7,23
Netto mekaniseringskostnader pr daa	834	826	911	1049	1215

1) Var tidligere en del av arealtilskuddet

2) Var tidligere regnet inn i maskinleie

Driftsform geit - Nord-Norge alle bruk

Tabell 11e. Resultatregning

År	2007	2008	2009	2010	2011
Resultatregning i jordbruket					
Driftsoverskudd	270 535	295 948	363 616	342 866	368 340
- Renter av jordbruksaktiva ¹⁾	39 788	62 096	34 526	43 093	44 939
Familiens arbeidsfortjeneste	230 748	233 852	329 090	299 773	323 401
Familiens arbeidsfortjeneste pr årsverk	180 007	190 833	262 399	243 220	249 819
Lønnsevne	312 646	345 378	430 648	429 461	465 716
Lønnsevne pr. time	105,07	116,00	146,56	140,14	143,49
Vederlag til arbeid og egenkap. pr årsv.	200 049	222 799	267 115	256 105	262 598
Regnskapsammendrag					
Driftsoverskudd, jordbruk	270 535	295 948	363 616	342 866	368 340
Driftsoverskudd, skogbruk	1 157	1 935	15 074	1 347	- 2 529
Driftsoverskudd, tilleggsnæringer	20 565	19 683	1 965	5 589	8 589
Driftsoverskudd, andre næringer	21 728	24 588	1 960	16 117	5 462
Lønnsinntekt	160 192	174 973	236 657	277 388	283 990
Pensjoner og sykepenger	76 273	95 836	60 000	64 439	83 835
Gevinst/utbytte verdipapir	13	343		258	1 637
Familiens arbeid på nyanlegg	7 756	14 055	10 944	418	14 840
Renteinntekter	5 399	13 959	5 230	4 022	4 476
- Renteutgifter	60 408	92 135	76 257	84 640	86 890
- Kårutgifter	462	1 227	1 038	1 038	964
Nettoinntekt	502 748	547 959	618 151	626 767	680 786
Privatforbruk ekskl. skatt	346 983	466 716	399 621	433 882	452 503
Betalte skatter	102 695	123 870	129 676	147 549	150 481

Tabell 11f. Balanse og arbeidskapital pr 31.12.

År	2007	2008	2009	2010	2011
Kontanter og bankinnskudd	160 462	259 477	299 382	234 021	328 785
Andre krav	72 770	99 405	88 923	189 583	141 566
Omløpsmidler, jordbruk	35 961	38 545	35 295	37 410	41 899
Omløpsmidler, skogbruk	869	1 273	1 077	1 077	429
Omløpsmidler, tilleggsnæringer	385		135	289	269
Omløpsmidler, andre næringer	15 994	17 675	16 148	20 950	20 085
Omløpsmidler i alt	286 441	416 375	440 960	483 330	533 033
Anleggsmidler, jordbruk	760 637	1 130 098	1 172 700	1 395 377	1 466 894
Anleggsmidler, skogbruk	31 252	33 924	43 529	42 011	37 764
Anleggsmidler, tilleggsnæringer	63 460	84 256	110 036	160 528	145 017
Anleggsmidler, andre næringer	6 431	51 364	42 031	13 446	10 643
Privat hovedbygninger	328 099	316 512	382 183	371 467	370 508
Privat, annet	203 667	180 888	178 731	191 624	183 921
Anleggsmidler i alt	1 393 545	1 797 041	1 929 209	2 174 453	2 214 746
Eiendeler i alt	1 679 986	2 213 416	2 370 169	2 657 783	2 747 779
Eiendeler i jordbruket	796 598	1 168 643	1 207 995	1 432 787	1 508 793
Kortsiktig gjeld	160 816	473 463	185 608	240 411	233 176
Langsiktig gjeld	922 139	1 101 046	1 397 873	1 696 226	1 709 005
Gjeld i alt	1 082 954	1 574 509	1 583 481	1 936 638	1 942 181
Endring i året, kroner	34 594	395 962	136 491	75 784	-24 775
Egenkapital	597 032	638 907	786 688	721 146	805 598
Egenkapitalprosent	36	29	33	27	29
Endring i året (sparing)	75 694	-738	128 041	20 922	116 199
Arbeidskapital	125 625	-57 088	255 352	242 918	299 857
Endring i året	-24 874	-201 649	258 791	36 712	58 386
¹⁾ Kalkulasjonsrente	5,0 %	6,0 %	3,0 %	3,0 %	3,0 %

Alle driftsformer - Nordland alle bruk

Tabell 12a. Produksjonstekniske data og oppnådde priser

År	2007	2008	2009	2010	2011
Antall bruk	61	58	59	59	61
Brukers alder	50	49	50	49	50
Arealfordeling og avling					
Korn, daa	1,3	1,6	3,4	5,3	5,0
Grovfôr, daa	263,2	288,7	319,1	334,5	331,5
Annet areal, daa	2,1	4,1	2,6	2,3	2,1
Jordbruksareal, daa	266,6	294,3	325,1	342,1	338,6
- herav leid areal, daa	106,3	120,1	139,3	148,4	139,4
Korn, FEm pr daa	19	291	210	291	183
Grovfôr, FEm pr daa	299	291	279	261	291
Jordbruksareal, FEm pr daa	297	288	277	260	288
Husdyrproduksjon					
Antall årskyr	12,0	13,0	13,7	13,9	13,8
Kumelk, liter omsatt	77 934	86 719	91 952	93 175	89 709
Produsert melk pr årsku, kg	7 013	7 220	7 305	7 219	7 009
Storfekjøtt, kg omsatt	3 555	4 208	4 750	4 211	4 239
Antall vinterföra sauer (vfs)	29	30	27	37	34
Kg kjøtt pr vfs	29	26	27	26	26
Ull, kg omsatt pr vfs	4,9	3,9	4,7	4,0	4,2
Årsgeiter	4,9	4,4	5,8	7,4	6,1
Geitemelk, liter omsatt	2939	3156	4028	4904	3856
Produsert melk pr årsgeit, kg	651	790	745	697	684
Arbeidsforbruk, timer					
Bruker	1 876	1 849	1 911	2 015	2 008
Ektefelle	537	485	451	444	445
Barn under 17 år	5	10	7	5	9
Sum familie	2 418	2 345	2 369	2 464	2 461
Leid arbeid	738	852	808	824	781
Sum timer i jordbruket	3 155	3 197	3 177	3 288	3 242
Sum timer familie i skogbruket	35	33	24	25	25
Sum timer i tilleggsnæring	129	129	133	154	137
Familiens arbeid på nyanlegg	26	87	121	34	49
Familiens arb. i annen virksomhet i alt	1 050	1 105	1 074	1 008	982
Oppnådde priser					
Kumelk, kr pr l	3,74	3,91	3,96	4,37	4,43
Kukjøtt, kr pr kg	29,34	31,32	33,43	33,66	34,82
Annet storfekjøtt, kr pr kg	34,35	36,85	38,46	39,27	40,72
Sau- og lammekjøtt, kr pr kg	33,18	37,55	34,69	35,72	38,77
Ull, kr pr kg	32,42	30,44	29,30	27,92	32,16
Geitemelk, kr pr l	4,35	4,86	5,40	5,66	5,82

Tabell 12b. Nettoinvesteringer

År	2007	2008	2009	2010	2011
Jord, grøfter og vannanlegg	3 543	7 887	11 054	8 064	12 537
Driftsbygninger	11 565	128 417	297 313	7 318	-29 275
Maskiner og redskap	10 817	47 472	35 166	18 871	33 553
Melkevote (ku og geit)	2 011	15 694	20 142	6 755	7 398
Sum nettoinvesteringer	27 935	199 470	363 674	41 008	24 212

1) Inkl. nyttet halmavling

Alle driftsformer - Nordland alle bruk

Tabell 12c. Produksjonsinntekter pr bruk

År	2007	2008	2009	2010	2011
Korn		654	1 064	2 307	1 532
Andre planteprodukter	14 399	16 435	20 025	11 680	22 706
Planteprodukter i alt	14 399	17 089	21 089	13 987	24 238
Storfe, melk	291 381	339 368	364 038	406 800	397 000
Storfe, livdyr	9 884	9 075	7 272	11 215	15 733
Kuslakt	44 895	65 405	65 768	71 256	65 787
Annet storfeslakt	81 359	97 785	118 429	101 184	108 950
Sauer, livdyr og slakt	32 576	39 532	32 597	44 748	40 149
Ull	4 772	3 606	3 711	4 712	4 605
Geiter, melk	12 783	15 346	21 759	27 740	22 442
Geiter, livdyr og slakt	438	463	684	427	748
Andre inntekter, husdyrholdet	37 378	55 182	98 630	126 780	134 298
Husdyrprodukt i alt	515 466	625 763	712 888	794 862	789 713
Kulturlandskapstilskudd ¹⁾	52 927	56 949	56 535	59 334	59 734
Arealtilskudd, grovfôr	45 554	47 088	48 710	50 066	57 511
Arealtilskudd, annet	890	822	839	686	580
Tilsk. til husdyr (inkl. driftstilsk. sau i 2008)	74 560	81 185	93 255	101 650	107 021
Bunnfradrag	-5 164	-4 241	-3 237	-3 102	-3 164
Driftstilskudd melk geit	3 112	2 262	3 641	4 454	4 869
Distriktstilskudd geit	2 340	2 548	3 277	10 035	3 147
Grunntilskudd geit	7 314	7 959	10 769	8 428	11 674
Driftstilskudd melk/Driftstilsk. kjøttfeprod.	42 144	48 258	53 249	62 100	71 588
Distriktstilskudd storfe	86 571	102 319	112 561	109 511	107 973
Distriktstilskudd sau	9 653	9 787	9 252	12 735	10 960
Grunntilskudd sau	3 161	2 770	2 550	3 454	3 228
Beitetilskudd	12 757	16 416	19 695	28 929	34 533
Regionale miljøtilskudd	8 084	8 763	8 103	8 399	10 596
Refunderte avløserutgifter	55 167	54 047	64 253	61 565	70 588
Andre tilskudd	14 015	20 575	35 972	28 622	39 022
Tilskudd i alt	413 085	457 506	519 423	546 867	589 860
Leieinntekter, traktor og redskap	11 160	13 336	12 045	13 349	14 764
Andre inntekter	120	4 607	516	6 674	2 651
Produksjonsinntekter i alt	954 230	1 118 300	1 265 961	1 375 739	1 421 226

Tabell 12d. Kostnader pr bruk

År	2007	2008	2009	2010	2011
Kraftfôr	166 398	208 033	243 024	257 193	255 589
Andre fôrkostnader inkl. beiteleie	9 574	12 459	12 978	22 558	22 319
Såvarer	3 303	4 078	4 690	5 683	5 135
Handelsgjødsel og kalk	30 917	36 875	56 525	43 749	55 257
Plantevernmidler	749	1 005	1 204	1 201	833
Konserveringsmidler	5 358	6 872	6 038	6 903	8 191
Andre forbruksartikler m.v.	55 438	69 806	69 941	75 273	83 101
Kjøp av dyr	20 692	31 298	70 556	64 890	61 958
Sum variable kostnader	292 430	370 426	464 956	477 451	492 384
Leid arbeid	91 351	102 830	106 550	102 855	107 321
Drivstoff	18 558	27 491	25 728	25 826	34 033
Vedl.h. jord, veger, grøfter og vannanl.	2 304	3 786	4 106	3 425	8 093
Vedl.h. driftsbygninger	22 247	32 091	27 430	35 211	35 935
Vedl.h. traktor og maskiner	45 647	51 375	56 862	60 694	60 150
Avskr. jord, veger, grøfter og vannanl.	1 093	1 162	943	808	630
Avskr. driftsbygninger	36 665	46 389	52 630	65 891	68 127
Avskr. traktor og maskiner	35 860	39 934	44 389	49 808	55 543
Maskinleie	48 236	50 230	55 801	63 618	67 099
Leie av bygninger ²⁾	466	515	474	1 812	608
Leie av kvote ²⁾	1 775	2 286	3 600	5 667	5 026
Andre faste kostnader	86 372	102 761	108 477	127 519	129 304
Sum faste kostnader	390 574	460 850	486 991	544 051	571 914
Kostnader i alt	683 004	831 276	951 947	1 021 502	1 064 297
Netto mek.kostnader pr FEm totalavl.	1,90	2,06	2,03	2,25	2,22
Netto mekaniseringskostnader pr daa	565	594	560	584	639

1) Var tidligere en del av arealtilskuddet

2) Var tidligere regnet inn i maskinleie

Alle driftsformer - Nordland alle bruk

Tabell 12e. Resultatregning

År	2007	2008	2009	2010	2011
Resultatregning i jordbruket					
Driftsoverskudd	271 226	287 024	314 014	354 237	356 929
- Renter av jordbruksaktiva ¹⁾	69 705	100 868	61 109	72 535	76 224
Familiens arbeidsfortjeneste	201 521	186 156	252 904	281 702	280 705
Familiens arbeidsfortjeneste pr årsverk	147 125	136 478	185 595	197 930	199 565
Lønnsevne	292 872	288 986	359 454	384 557	388 026
Lønnsevne pr. time	92,82	90,40	113,13	116,97	119,68
Vederlag til arbeid og egenkap. pr årsv.	187 971	189 578	208 793	216 832	219 037
Regnskapssammendrag					
Driftsoverskudd, jordbruk	271 226	287 024	314 014	354 237	356 929
Driftsoverskudd, skogbruk	4 214	13 155	2 944	2 452	2 809
Driftsoverskudd, tilleggsnæringer	36 308	33 447	35 252	31 393	40 112
Driftsoverskudd, andre næringer	16 252	16 731	13 416	20 343	20 408
Lønnsinntekt	181 277	203 331	208 851	215 525	212 173
Pensjoner og sykepenger	42 467	54 183	57 390	52 444	59 437
Gevinst/utbytte verdipapir	- 7 625	299	76	439	15 336
Familiens arbeid på nyanlegg	3 557	12 879	18 245	5 289	7 906
Renteinntekter	6 486	11 830	8 176	6 314	7 056
- Renteutgifter	66 274	95 508	91 064	101 106	115 322
- Kårutgifter	1 218	2 171	2 134	2 787	2 922
Nettoinntekt	486 670	535 199	565 166	584 542	603 922
Privatforbruk ekskl. skatt	319 955	342 306	367 828	411 801	407 516
Betalte skatter	101 176	129 530	136 059	137 262	155 011

Tabell 12f. Balanse og arbeidskapital pr 31.12.

År	2007	2008	2009	2010	2011
Kontanter og bankinnskudd	236 257	275 420	261 931	276 010	284 254
Andre krav	138 553	178 523	207 575	178 717	178 448
Omløpsmidler, jordbruk	136 690	163 380	184 267	178 227	209 316
Omløpsmidler, skogbruk	493	303	222	137	133
Omløpsmidler, tilleggsnæringer	1 521	1 407	1 492	1 153	793
Omløpsmidler, andre næringer	12 747	33 107	33 159	49 381	41 899
Omløpsmidler i alt	526 261	652 140	688 647	683 625	714 843
Anleggsmidler, jordbruk	1 284 976	1 631 704	2 045 508	2 261 133	2 361 244
Anleggsmidler, skogbruk	37 364	52 114	64 662	65 090	81 149
Anleggsmidler, tilleggsnæringer	39 359	45 936	46 802	69 534	92 310
Anleggsmidler, andre næringer	35 211	34 613	30 625	40 607	68 793
Privat hovedbygninger	278 092	290 571	320 004	337 088	378 406
Privat, annet	138 213	128 842	143 671	148 294	166 665
Anleggsmidler i alt	1 813 216	2 183 780	2 651 271	2 921 746	3 148 567
Eiendeler i alt	2 339 478	2 835 921	3 339 918	3 605 371	3 863 410
Eiendeler i jordbruket	1 421 666	1 795 084	2 229 775	2 439 360	2 570 559
Kortsiktig gjeld	282 818	477 948	380 869	410 834	462 550
Langsiktig gjeld	1 020 416	1 220 475	1 766 798	1 952 158	2 104 915
Gjeld i alt	1 303 234	1 698 423	2 147 667	2 362 992	2 567 465
Endring i året, kroner	20 978	224 513	359 430	54 943	96 407
Egenkapital	1 036 243	1 137 498	1 192 250	1 242 379	1 295 945
Egenkapitalprosent	44	40	36	34	34
Endring i året (sparing)	80 087	95 480	94 268	52 002	56 303
Arbeidskapital	243 443	174 192	307 778	272 791	252 293
Endring i året	79 399	-51 989	180 350	31 706	-7 129
1) Kalkulasjonsrente	5,0 %	6,0 %	3,0 %	3,0 %	3,0 %

Alle driftsformer - Troms alle bruk

Tabell 13a. Produksjonstekniske data og oppnådde priser

År	2007	2008	2009	2010	2011
Antall bruk	39	37	35	32	34
Brukers alder	50	49	49	48	49
Arealfordeling og avling					
Korn, daa					
Grovfôr, daa	233,2	263,9	267,6	284,3	301,7
Annet areal, daa	2,5	0,9	0,8	1,5	0,4
Jordbruksareal, daa	235,7	264,8	268,4	285,8	302,1
- herav leid areal, daa	105,1	133,9	138,0	158,7	174,5
Korn, FEm pr daa	1)				
Grovfôr, FEm pr daa	254	233	224	140	203
Jordbruksareal, FEm pr daa	252	233	224	140	203
Husdyrproduksjon					
Antall årskyr	7,7	8,0	7,5	8,3	8,0
Kumelk, liter omsatt	51 170	54 169	53 333	57 915	55 282
Produsert melk pr årsku, kg	7 046	7 179	7 623	7 466	7 386
Storfekjøtt, kg omsatt	1 559	2 056	2 165	2 529	1 672
Antall vinterfôra sauer (vfs)	32	40	39	31	36
Kg kjøtt pr vfs	27	27	26	24	28
Ull, kg omsatt pr vfs	4,0	4,8	4,4	4,1	4,2
Årsgeiter	22,8	20,9	24,3	28,7	33,9
Geitemelk, liter omsatt	15921	14314	16803	19842	21608
Produsert melk pr årsgeit, kg	760	748	760	751	685
Arbeidsforbruk, timer					
Bruker	1 825	1 779	1 791	1 754	1 788
Ektefelle	468	427	453	420	466
Barn under 17 år	9	15	15	37	34
Sum familie	2 302	2 221	2 259	2 211	2 289
Leid arbeid	481	647	626	799	799
Sum timer i jordbruket	2 783	2 868	2 885	3 010	3 088
Sum timer familie i skogbruket	23	34	29	35	42
Sum timer i tilleggsnæring	83	105	108	111	148
Familiens arbeid på nyanlegg	34	30	19	41	83
Familiens arb. i annen virksomhet i alt	845	1 060	1 292	1 380	1 316
Oppnådde priser					
Kumelk, kr pr l	3,75	3,89	4,00	4,27	4,40
Kukjøtt, kr pr kg	29,20	31,42	33,29	33,72	35,18
Annet storfekjøtt, kr pr kg	35,03	36,53	39,69	39,68	40,51
Sau- og lammekjøtt, kr pr kg	30,24	35,65	36,49	36,63	38,08
Ull, kr pr kg	28,33	33,33	30,42	25,51	34,12
Geitemelk, kr pr l	4,47	4,96	4,82	5,38	5,58

Tabell 13b. Nettoinvesteringer

År	2007	2008	2009	2010	2011
Jord, grøfter og vannanlegg	8 013	2 809	4 726	1 976	5 873
Driftsbygninger	10 464	22 892	-17 947	2 293	1 187
Maskiner og redskap	-17 903	21 774	36 499	14 576	37 425
Melkekvote (ku og geit)	17 264	2 770	10 281	6 032	3 746
Sum nettoinvesteringer	17 838	50 246	33 559	24 877	48 230

1) Inkl. nyttet halmavling

Alle driftsformer - Troms alle bruk

Tabell 13c. Produksjonsinntekter pr bruk

År	2007	2008	2009	2010	2011
Korn					
Andre planteprodukter	10 495	10 921	16 406	5 923	34 421
Planteprodukter i alt	10 495	10 921	16 406	5 923	34 421
Storfe, melk	191 903	210 541	213 400	247 042	243 027
Storfe, livdyr	8 757	13 360	8 189	9 891	8 023
Kuslakt	19 932	28 381	29 220	33 455	32 901
Annet storfeslakt	39 813	46 673	57 948	58 339	42 750
Sauer, livdyr og slakt	37 031	57 506	43 984	43 915	41 307
Ull	3 752	5 979	5 268	3 389	5 181
Geiter, melk	71 162	70 962	80 933	106 772	120 522
Geiter, livdyr og slakt	6 776	1 635	4 412	1 567	739
Andre inntekter, husdyrholdet	505	572	1 034	1 003	182
Husdyrprodukt i alt	379 631	435 610	444 389	505 373	494 632
Kulturlandskapsstilskudd ¹⁾	49 868	52 067	50 022	54 095	54 754
Arealtilskudd, grovfôr	44 469	46 199	45 965	51 181	58 850
Arealtilskudd, annet	892	1 055	816	289	357
Tilsk. til husdyr (inkl. driftstilsk. sau i 2008)	70 623	80 218	89 534	91 549	100 515
Bunnfradrag	-5 000	-4 108	-3 000	-3 000	-3 000
Driftstilskudd melk geit	18 338	17 730	20 457	27 375	32 029
Distriktstilskudd geit	18 957	17 906	20 085	23 683	25 025
Grunntilskudd geit	40 050	40 309	49 390	61 801	65 581
Driftstilskudd melk/Driftstilsk. kjøttfeprod.	29 786	32 758	32 646	41 063	44 026
Distriktstilskudd storfe	68 480	76 753	79 108	90 250	76 589
Distriktstilskudd sau	9 544	13 900	13 518	10 132	13 193
Grunntilskudd sau	3 606	4 041	3 784	2 963	3 903
Beitetilskudd	14 902	20 066	21 501	26 882	33 072
Regionale miljøtilskudd	5 203	8 273	8 801	7 479	7 868
Refunderte avløserutgifter	46 444	51 090	57 523	61 442	73 795
Andre tilskudd	6 269	7 883	12 812	91 863	37 462
Tilskudd i alt	422 434	466 139	502 961	639 047	624 019
Leieinntekter, traktor og redskap	11 742	12 738	13 905	12 462	19 639
Andre inntekter	2 750	19 334	8 822	13 438	401
Produksjonsinntekter i alt	827 053	944 742	986 482	1 176 242	1 173 113

Tabell 13d. Kostnader pr bruk

År	2007	2008	2009	2010	2011
Kraftfôr	120 981	135 879	149 973	168 803	185 865
Andre førkostnader inkl. beiteleie	8 789	10 542	10 564	47 706	27 109
Såvarer	4 214	2 307	3 259	9 936	4 405
Handelsgjødsel og kalk	21 616	29 806	34 851	36 396	44 132
Plantevernmidler	612	728	892	282	494
Konserveringsmidler	4 235	5 410	5 235	5 016	4 563
Andre forbruksartikler m.v.	36 800	46 632	47 232	56 981	57 890
Kjøp av dyr	8 281	13 660	5 821	10 741	9 453
Sum variable kostnader	205 527	244 963	257 828	335 862	333 910
Leid arbeid	62 791	78 233	88 159	111 522	122 022
Drivstoff	16 803	19 844	18 375	20 330	28 286
Vedl.h. jord, veger, grøfter og vannanl.	2 232	3 366	1 935	2 795	3 060
Vedl.h. driftsbygninger	23 282	21 207	35 295	34 189	34 685
Vedl.h. traktor og maskiner	32 925	40 214	47 347	53 332	65 143
Avskr. jord, veger, grøfter og vannanl.	798	755	617	688	688
Avskr. driftsbygninger	32 537	38 894	39 546	47 095	48 303
Avskr. traktor og maskiner	30 483	35 311	38 092	47 110	50 691
Maskinleie	30 855	37 127	39 039	54 824	65 744
Leie av bygninger ²⁾	933	270	656	906	819
Leie av kvote ²⁾					390
Andre faste kostnader	72 175	84 039	86 691	99 274	108 949
Sum faste kostnader	305 815	359 261	395 751	472 066	528 780
Kostnader i alt	511 343	604 225	653 579	807 928	862 690
Netto mek.kostnader pr FEm totalavl.	1,86	2,21	2,29	4,38	3,32
Netto mekaniseringskostnader pr daa	468	515	514	613	673

1) Var tidligere en del av arealtilskuddet

2) Var tidligere regnet inn i maskinleie

Alle driftsformer - Troms alle bruk

Tabell 13e. Resultatregning

År	2007	2008	2009	2010	2011
Resultatregning i jordbruket					
Driftsoverskudd	315 710	340 517	332 903	368 314	310 423
- Renter av jordbruksaktiva ¹⁾	54 424	78 290	40 914	48 720	50 471
Familiens arbeidsfortjeneste	261 286	262 227	291 989	319 594	259 952
Familiens arbeidsfortjeneste pr årsverk	205 708	205 521	231 617	254 523	203 540
Lønnsevne	324 078	340 460	380 148	431 116	381 974
Lønnsevne pr. time	116,45	118,71	131,79	143,22	123,70
Vederlag til arbeid og egenkap. pr årsv.	231 766	242 149	250 428	277 113	240 667
Regnskapssammendrag					
Driftsoverskudd, jordbruk	315 710	340 517	332 903	368 314	310 423
Driftsoverskudd, skogbruk	1 268	2 863	7 232	1 084	422
Driftsoverskudd, tilleggsnæringer	17 046	23 063	22 888	20 651	16 400
Driftsoverskudd, andre næringer	11 098	18 414	27 787	67 149	54 271
Lønnsinntekt	142 868	202 109	245 221	264 571	251 680
Pensjoner og sykepenger	96 098	91 351	78 714	52 505	65 158
Gevinst/utbytte verdipapir	770	2 751	5	499	1 342
Familiens arbeid på nyanlegg	4 719	4 434	2 796	6 153	12 998
Renteinntekter	8 103	15 107	6 742	12 681	13 647
- Renteutgifter	56 072	79 466	56 771	56 578	59 694
- Kårutgifter	154	365	386	422	538
Nettoinntekt	541 453	620 778	667 131	736 607	666 109
Privatforbruk ekskl. skatt	411 595	374 647	414 506	419 565	429 930
Betalte skatter	106 683	120 755	147 335	163 307	168 429

Tabell 13f. Balanse og arbeidskapital pr 31.12.

År	2007	2008	2009	2010	2011
Kontanter og bankinnskudd	239 118	264 290	308 231	578 486	577 217
Andre krav	82 798	98 125	110 197	218 337	196 039
Omløpsmidler, jordbruk	78 911	94 340	100 212	103 222	112 580
Omløpsmidler, skogbruk	1 456	1 378	1 539	1 594	1 618
Omløpsmidler, tilleggsnæringer	4 752	4 239	2 604	1 953	2 385
Omløpsmidler, andre næringer	37 602	70 275	41 774	52 769	48 561
Omløpsmidler i alt	444 637	532 647	564 558	956 361	938 400
Anleggsmidler, jordbruk	1 022 861	1 240 283	1 282 908	1 531 772	1 604 396
Anleggsmidler, skogbruk	18 985	29 517	29 482	39 830	38 603
Anleggsmidler, tilleggsnæringer	43 896	57 539	82 179	113 259	104 393
Anleggsmidler, andre næringer	39 839	24 020	33 891	42 510	44 151
Privat hovedbygninger	395 477	480 040	524 230	538 792	508 497
Privat, annet	206 528	193 556	203 302	213 784	231 579
Anleggsmidler i alt	1 727 586	2 024 955	2 155 992	2 479 947	2 531 620
Eiendeler i alt	2 172 223	2 557 602	2 720 550	3 436 308	3 470 020
Eiendeler i jordbruket	1 101 772	1 334 623	1 383 120	1 634 994	1 716 976
Kortsiktig gjeld	191 222	207 605	217 764	230 393	236 311
Langsiktig gjeld	966 788	1 137 388	1 118 269	1 305 087	1 344 789
Gjeld i alt	1 158 011	1 344 993	1 336 033	1 535 480	1 581 100
Endring i året, kroner	20 893	62 087	33 619	41 813	11 038
Egenkapital	1 014 212	1 212 610	1 384 516	1 900 828	1 888 919
Egenkapitalprosent	47	47	51	55	54
Endring i året (sparing)	90 093	131 527	128 067	150 888	97 189
Arbeidskapital	253 415	325 042	346 793	725 969	702 089
Endring i året	9 905	41 882	34 081	100 909	23 509
1) Kalkulasjonsrente	5,0 %	6,0 %	3,0 %	3,0 %	3,0 %

Alle driftsformer - Finnmark alle bruk

Tabell 14a. Produksjonstekniske data og oppnådde priser

År	2007	2008	2009	2010	2011
Antall bruk	15	14	13	12	12
Brukers alder	49	47	46	44	45
Arealfordeling og avling					
Korn, daa					
Grovfôr, daa	305,4	335,2	340,5	322,8	356,0
Annet areal, daa	2,5	2,5	2,2	4,5	2,8
Jordbruksareal, daa	307,9	337,7	342,7	327,3	358,8
- herav leid areal, daa	92,5	125,6	129,1	138,4	173,6
Korn, FEm pr daa	1)				
Grovfôr, FEm pr daa	260	258	258	260	247
Jordbruksareal, FEm pr daa	261	257	258	257	247
Husdyrproduksjon					
Antall årskyr	15,1	17,3	18,0	18,0	16,0
Kumelk, liter omsatt	94 533	104 980	116 090	123 675	109 811
Produsert melk pr årsku, kg	6 789	6 523	7 045	7 345	7 348
Storfekjøtt, kg omsatt	2 532	3 796	3 850	3 612	2 532
Antall vinterföra sauer (vfs)	22	17	18	32	40
Kg kjøtt pr vfs	28	30	31	30	31
Ull, kg omsatt pr vfs	5,8	4,4	5,4	5,5	5,9
Årsgeiter					
Geitemelk, liter omsatt					
Produsert melk pr årsgeit, kg					
Arbeidsforbruk, timer					
Bruker	2 169	2 152	2 021	1 984	2 055
Ektefelle	344	367	403	417	280
Barn under 17 år	24	35	38	41	27
Sum familie	2 537	2 554	2 462	2 443	2 362
Leid arbeid	638	533	540	697	472
Sum timer i jordbruket	3 175	3 087	3 002	3 140	2 833
Sum timer familie i skogbruket	11	14	6	13	7
Sum timer i tilleggsnæring	44	63	39	58	31
Familiens arbeid på nyanlegg	23	29	5	58	63
Familiens arb. i annen virksomhet i alt	1 252	1 126	1 371	1 292	1 414
Oppnådde priser					
Kumelk, kr pr l	3,71	3,88	4,04	4,28	4,38
Kukjøtt, kr pr kg	29,33	31,74	33,45	34,03	35,69
Annet storfekjøtt, kr pr kg	33,91	35,87	37,40	37,46	36,17
Sau- og lammekjøtt, kr pr kg	33,96	39,00	39,48	37,22	40,45
Ull, kr pr kg	33,73	33,69	22,01	28,99	27,74
Geitemelk, kr pr l					

Tabell 14b. Nettoinvesteringer

År	2007	2008	2009	2010	2011
Jord, grøfter og vannanlegg	6 694	13 706	-3 203	6 184	1 706
Driftsbygninger	-33 537	-74 507	-29 203	-32 923	-41 533
Maskiner og redskap	17 031	93 269	35 928	89 778	-57 184
Melkevote (ku og geit)	-5 644	20 959	29 130	16 495	17 155
Sum nettoinvesteringer	-15 456	53 426	32 652	79 534	-79 858

1) Inkl. nyttet halmavling

Alle driftsformer - Finnmark alle bruk

Tabell 14c. Produksjonsinntekter pr bruk

År	2007	2008	2009	2010	2011
Korn					
Andre planteprodukter	24 261	24 197	36 366	3 692	36 182
Planteprodukter i alt	24 261	24 197	36 366	3 692	36 182
Storfe, melk	350 886	407 608	468 485	529 717	480 931
Storfe, livdyr	6 576	13 660	10 249	14 272	8 486
Kuslakt	48 016	64 023	58 073	72 476	64 640
Annet storfeslakt	52 016	78 501	92 834	60 542	35 214
Sauer, livdyr og slakt	22 363	22 235	21 386	39 626	62 510
Ull	4 303	2 483	2 111	5 073	6 630
Geiter, melk					
Geiter, livdyr og slakt					
Andre inntekter, husdyrholdet	6	48			
Husdyrprodukt i alt	484 167	588 557	653 137	721 706	658 410
Kulturlandskapstilskudd ¹⁾	63 346	66 868	61 035	61 120	62 521
Arealtilskudd, grovfôr	56 162	57 800	58 447	84 477	86 295
Arealtilskudd, annet	2 400	2 443	2 608	2 175	2 722
Tilsk. til husdyr (inkl. driftstilsk. sau i 2008)	71 202	80 015	91 141	99 451	103 150
Bunnfradrag	-5 000	-4 286	-3 231	-3 500	-3 250
Driftstilskudd melk geit					
Distriktsstilskudd geit					
Grunntilskudd geit					
Driftstilskudd melk/Driftstilsk. kjøttfeprod.	48 460	57 243	61 846	67 477	67 733
Distriktsstilskudd storfe	185 382	218 044	239 154	250 863	216 806
Distriktsstilskudd sau	7 393	6 752	7 037	14 889	17 581
Grunntilskudd sau	2 298	2 074	2 092	4 321	5 057
Beitetilskudd	11 902	13 842	18 595	26 223	35 886
Regionale miljøtilskudd	8 146	10 090	9 870	11 219	6 238
Refunderte avløserutgifter	47 962	48 505	52 610	61 961	67 169
Andre tilskudd	11 442	4 941	6 107	11 388	11 750
Tilskudd i alt	511 095	564 330	607 310	692 063	679 656
Leieinntekter, traktor og redskap	6 123	7 698	6 923	12 693	7 669
Andre inntekter		63 052	15 762		1 912
Produksjonsinntekter i alt	1 025 646	1 247 834	1 319 499	1 430 154	1 383 828

Tabell 14d. Kostnader pr bruk

År	2007	2008	2009	2010	2011
Kraftfôr	148 998	210 527	221 502	246 720	231 618
Andre førkostnader inkl. beiteleie	14 066	28 420	25 147	35 369	12 705
Såvarer	5 591	8 159	8 197	6 401	8 416
Handelsgjødsel og kalk	34 240	35 912	42 698	42 426	61 130
Plantevernmidler	395	126	719	234	521
Konserveringsmidler	6 640	6 248	6 245	5 046	8 651
Andre forbruksartikler m.v.	49 462	55 601	65 776	82 012	65 422
Kjøp av dyr	16 628	8 422	35 996	11 947	10 216
Sum variable kostnader	276 019	353 414	406 280	430 155	398 679
Leid arbeid	81 640	72 261	87 377	106 728	75 257
Drivstoff	22 986	31 904	27 667	33 316	37 579
Vedl.h. jord, veger, grøfter og vannanl.	1 517	1 257	3 785	1 366	480
Vedl.h. driftsbygninger	26 739	33 539	33 028	38 813	33 201
Vedl.h. traktor og maskiner	45 186	50 505	61 213	54 728	53 377
Avskr. jord, veger, grøfter og vannanl.	515	552	594	146	214
Avskr. driftsbygninger	49 950	56 553	59 862	64 319	51 288
Avskr. traktor og maskiner	42 598	51 200	56 883	74 930	71 424
Maskinleie	33 740	24 385	30 853	44 999	46 119
Leie av bygninger ²⁾				145	
Leie av kvote ²⁾		3 444	7 940	9 518	14 150
Andre faste kostnader	90 854	103 737	109 790	113 000	127 111
Sum faste kostnader	395 727	429 337	478 994	542 425	510 200
Kostnader i alt	671 746	782 751	885 274	972 580	908 879
Netto mek.kostnader pr FEm totalavl.	1,92	2,01	2,09	2,55	2,49
Netto mekaniseringskostnader pr daa	501	518	541	656	615

1) Var tidligere en del av arealtilskuddet

2) Var tidligere regnet inn i maskinleie

Alle driftsformer - Finnmark alle bruk

Tabell 14e. Resultatregning

År	2007	2008	2009	2010	2011
Resultatregning i jordbruket					
Driftsoverskudd	353 900	465 084	434 225	457 574	474 949
- Renter av jordbruksaktiva ¹⁾	88 045	120 978	67 243	71 250	64 247
Familiens arbeidsfortjeneste	265 855	344 106	366 982	386 323	410 702
Familiens arbeidsfortjeneste pr årsverk	188 447	242 424	269 663	286 041	316 662
Lønnsevne	347 496	416 367	454 359	493 052	485 959
Lønnsevne pr. time	109,45	134,88	151,33	157,03	171,52
Vederlag til arbeid og egenkap. pr årsv.	227 480	283 171	286 536	303 752	328 155
Regnskapsammendrag					
Driftsoverskudd, jordbruk	353 900	465 084	434 225	457 574	474 949
Driftsoverskudd, skogbruk	79	537	- 165	419	- 533
Driftsoverskudd, tilleggsnæringer	14 828	19 187	11 200	19 686	9 604
Driftsoverskudd, andre næringer	13 688	28 562	33 874	68 297	64 585
Lønnsinntekt	234 628	216 897	228 176	231 774	257 010
Pensjoner og sykepenger	39 333	42 866	40 922	27 357	17 617
Gevinst/utbytte verdipapir	3 795		77	183	25
Familiens arbeid på nyanlegg	3 096	4 004	665	8 490	9 509
Renteinntekter	7 632	14 470	8 122	7 339	5 040
- Renteutgifter	71 312	102 652	88 876	77 227	72 228
- Kårutgifter	400		1 385	2 000	
Nettoinntekt	599 267	688 955	666 836	741 893	765 579
Privatforbruk ekskl. skatt	395 387	361 858	407 479	476 960	461 502
Betalte skatter	111 770	113 098	130 299	126 527	140 740

Tabell 14f. Balanse og arbeidskapital pr 31.12.

År	2007	2008	2009	2010	2011
Kontanter og bankinnskudd	295 991	283 238	279 215	332 138	345 441
Andre krav	101 748	105 785	121 336	120 052	148 120
Omløpsmidler, jordbruk	126 822	142 872	157 554	141 708	177 308
Omløpsmidler, skogbruk					
Omløpsmidler, tilleggsnæringer					
Omløpsmidler, andre næringer	55 658	60 493	64 728	118 381	42 222
Omløpsmidler i alt	580 219	592 388	622 832	712 279	713 090
Anleggsmidler, jordbruk	1 639 651	1 905 798	2 115 852	2 268 252	1 941 874
Anleggsmidler, skogbruk	5 998	6 027	6 326	8 766	11 902
Anleggsmidler, tilleggsnæringer	22 927	25 492	32 231	41 061	17 266
Anleggsmidler, andre næringer	62 198	63 808	68 556	78 604	68 627
Privat hovedbygninger	428 442	521 840	663 493	723 325	302 123
Privat, annet	182 886	231 041	217 695	201 295	330 150
Anleggsmidler i alt	2 342 102	2 754 006	3 104 154	3 321 302	2 671 942
Eiendeler i alt	2 922 320	3 346 393	3 726 986	4 033 582	3 385 032
Eiendeler i jordbruket	1 766 473	2 048 670	2 273 406	2 409 960	2 119 182
Kortsiktig gjeld	215 829	321 745	337 224	391 118	270 037
Langsiktig gjeld	1 216 831	1 342 468	1 503 666	1 526 407	1 305 347
Gjeld i alt	1 432 660	1 664 213	1 840 890	1 917 525	1 575 385
Endring i året, kroner	21 329	-28 793	4 906	8 308	-95 422
Egenkapital	1 489 660	1 682 180	1 886 095	2 116 057	1 809 647
Egenkapitalprosent	51	50	51	52	53
Endring i året (sparing)	92 497	210 046	133 304	115 103	180 767
Arbeidskapital	364 389	270 643	285 608	321 162	443 053
Endring i året	49 202	3 714	36 616	-49 049	142 402
1) Kalkulasjonsrente	5,0 %	6,0 %	3,0 %	3,0 %	3,0 %

Driftsform melk - Nordland alle bruk

Tabell 15a. Produksjonstekniske data og oppnådde priser

År	2007	2008	2009	2010	2011
Antall bruk	38	37	37	35	35
Brukers alder	49	49	49	48	49
Arealfordeling og avling					
Korn, daa	2,1	2,4	5,5	9,0	8,7
Grovfôr, daa	293,5	315,9	339,7	349,3	362,1
Annet areal, daa	3,4	4,0	4,1	3,9	3,6
Jordbruksareal, daa	298,9	322,3	349,2	362,2	374,4
- herav leid areal, daa	126,4	137,0	149,9	158,7	147,3
Korn, FEm pr daa	19	291	210	291	183
Grovfôr, FEm pr daa	320	308	299	286	330
Jordbruksareal, FEm pr daa	316	306	295	284	324
Husdyrproduksjon					
Antall årskyr	16,9	17,9	18,5	19,6	21,3
Kumelk, liter omsatt	111 912	121 003	124 184	133 474	139 967
Melkevot	110 633	121 490	130 309	139 609	147 208
Produsert melk pr årsku, kg	7 166	7 341	7 317	7 306	7 068
Storfekjøtt, kg omsatt	4 741	5 469	6 012	5 444	5 863
Arbeidsforbruk, timer					
Bruker	2 197	2 108	2 119	2 264	2 309
Ektefelle	593	525	473	478	434
Barn under 17 år	5	11	5	2	11
Sum familie	2 794	2 644	2 597	2 744	2 755
Leid arbeid	828	1 026	992	978	946
Sum timer i jordbruket	3 623	3 670	3 590	3 722	3 701
Sum timer familie i skogbruket	47	45	34	35	29
Sum timer i tilleggsnæring	114	90	83	99	83
Familiens arbeid på nyanlegg	29	98	134	25	36
Familiens arb. i annen virksomhet i alt	794	844	849	794	767
Oppnådde priser					
Bygg, kr pr kg		1,72	1,71	1,54	1,86
Havre, kr pr kg					
Kumelk, kr pr l	3,75	3,93	3,97	4,38	4,43
Kukjøtt, kr pr kg	29,37	31,55	33,54	33,71	34,68
Annet storfekjøtt, kr pr kg	34,45	37,14	38,56	39,47	40,91

Tabell 15b. Nettoinvesteringer

År	2007	2008	2009	2010	2011
Jord, grøfter og vannanlegg	3 426	584	9 076	11 014	7 349
Driftsbygninger	-12 443	148 409	423 935	33 869	-13 834
Maskiner og redskap	6 049	38 781	50 351	23 612	16 705
Melkevot (ku og geit)	3 360	18 852	28 088	3 207	12 101
Sum nettoinvesteringer	392	206 625	511 451	71 702	22 320

1) Inkl. nyttet halmavling

Driftsform melk - Nordland alle bruk

Tabell 15c. Produksjonsinntekter pr bruk

År	2007	2008	2009	2010	2011
Korn		1 025	1 696	3 888	2 669
Andre planteprodukter	19 836	19 950	26 284	13 076	26 742
Planteprodukter i alt	19 836	20 976	27 980	16 964	29 412
Storfe, melk	419 494	474 996	493 093	584 508	619 464
Storfe, livdyr	12 987	12 260	9 510	16 381	20 337
Kuslakt	58 459	91 245	82 822	92 942	97 170
Annet storfeslakt	108 524	123 941	149 187	126 707	140 705
Andre inntekter, husdyrholdet	3 325	4 878	2 369	2 451	2 768
Husdyrprodukt i alt	602 788	707 320	736 981	822 988	880 443
Kulturlandskapstilskudd ¹⁾	58 368	61 037	59 937	62 635	65 955
Arealtilskudd, grovfôr	48 668	49 420	50 899	51 800	61 178
Arealtilskudd, korn	611	521	2 216	2 047	2 124
Arealtilskudd, annet	1 357	1 241	1 289	1 157	907
Tilsk. til husdyr (inkl. driftstilsk. sau i 2008)	74 987	78 711	84 118	89 323	97 993
Bunnfradrag	-5 263	-4 270	-3 081	-3 086	-3 086
Driftstilskudd melk ku	59 600	65 600	71 600	87 741	100 075
Distriktstilskudd storfe	119 783	137 651	145 765	148 851	158 836
Distriktstilskudd gris					
Distriktstilskudd sau	943	1 117	606	726	161
Grunntilskudd sau	298	319	173	179	48
Beitetilskudd	6 738	10 257	12 669	17 377	23 236
Regionale miljøtilskudd	6 618	7 310	7 372	6 926	10 311
Refunderte avløserutgifter	54 032	59 076	73 675	64 615	72 564
Andre tilskudd	3 243	3 717	2 207	6 141	2 468
Tilskudd i alt	429 983	471 706	509 445	536 432	592 770
Leieinntekter, traktor og redskap	13 866	14 569	9 267	13 647	19 265
Andre inntekter	192	692	716	10 590	591
Produksjonsinntekter i alt	1 066 665	1 215 262	1 284 389	1 400 622	1 522 481

Tabell 15d. Kostnader pr bruk

År	2007	2008	2009	2010	2011
Kraftfôr	189 809	226 234	235 850	247 105	270 938
Andre fôrkostnader inkl. beiteleie	8 151	9 874	12 492	22 475	25 027
Såvarer	3 995	5 270	5 852	6 889	5 588
Handelsgjødelse og kalk	36 847	43 015	67 059	52 301	67 040
Plantevernmidler	730	1 125	1 670	1 544	1 117
Konserveringsmidler	6 451	9 444	8 031	8 982	11 532
Andre forbruksartikler m.v.	63 320	72 439	79 182	85 755	98 296
Kjøp av dyr	14 110	15 857	30 464	34 826	32 899
Sum variable kostnader	323 415	383 257	440 599	459 878	512 437
Leid arbeid	100 266	115 278	124 910	113 197	123 257
Drivstoff	22 550	32 034	28 100	28 856	38 910
Vedl.h. jord, veger, grøfter og vannanl.	2 274	3 948	4 045	3 849	7 797
Vedl.h. driftsbygninger	22 416	33 705	31 473	33 364	38 880
Vedl.h. traktor og maskiner	50 763	56 589	62 325	66 829	68 960
Avskr. jord, veger, grøfter og vannanl.	1 558	1 498	1 065	957	634
Avskr. driftsbygninger	38 209	47 631	49 933	63 943	72 088
Avskr. traktor og maskiner	37 992	41 432	44 719	51 264	64 790
Maskinleie	59 123	59 580	66 154	64 272	70 830
Leie av bygninger ²⁾	551	801	729	3 143	836
Leie av kvote ²⁾	2 849	3 584	5 146	8 583	7 367
Andre faste kostnader	96 938	113 078	117 311	135 081	138 937
Sum faste kostnader	435 487	509 158	535 909	573 336	633 286
Kostnader i alt	758 902	892 415	976 509	1 033 215	1 145 723
Netto mek.kostnader pr FEm totalavl.	1,81	1,97	1,97	2,05	1,98
Netto mek.kostn. pr liter omsatt melk	1,52	1,61	1,64	1,58	1,72
Netto mekaniseringskostnader pr daa	570	603	582	582	643

1) Var tidligere en del av arealtilskuddet

2) Var tidligere regnet inn i maskinleie

Driftsform melk - Nordland alle bruk

Tabell 15e. Resultatregning

År	2007	2008	2009	2010	2011
Resultatregning i jordbruket					
Driftsoverskudd	307 763	322 848	307 881	367 407	376 758
- Renter av jordbruksaktiva ¹⁾	73 303	105 082	60 066	72 475	86 304
Familiens arbeidsfortjeneste	234 459	217 765	247 814	294 932	290 454
Familiens arbeidsfortjeneste pr årsverk	147 564	139 602	162 680	181 722	180 922
Lønnsevne	334 725	333 043	372 725	408 129	413 711
Lønnsevne pr. time	92,40	90,75	103,83	109,66	111,79
Vederlag til arbeid og egenkap. pr årsv.	184 746	187 294	191 787	202 236	204 064
Regnskapsammendrag					
Driftsoverskudd, jordbruk	307 763	322 848	307 881	367 407	376 758
Driftsoverskudd, skogbruk	5 200	14 037	5 960	2 690	5 680
Driftsoverskudd, tilleggsnæringer	32 653	38 788	36 722	29 651	29 466
Driftsoverskudd, andre næringer	19 701	17 599	11 045	17 314	7 075
Lønnsinntekt	143 352	151 427	163 765	172 542	173 189
Pensjoner og sykepenger	28 118	53 300	58 911	62 943	45 474
Gevinst/utbytte verdipapir	218	251	11	652	3 080
Familiens arbeid på nyanlegg	3 985	14 401	20 331	3 902	5 816
Renteinntekter	5 296	10 375	5 640	4 140	4 592
- Renteutgifter	70 615	98 653	85 530	98 486	120 914
- Kårutgifter	1 757	2 754	2 754	3 755	4 150
Nettoinntekt	473 915	521 618	521 982	559 001	526 066
Privatforbruk ekskl. skatt	313 604	352 338	355 056	376 987	390 663
Betalte skatter	97 793	119 698	130 554	129 045	143 282

Tabell 15f. Balanse og arbeidskapital pr 31.12.

År	2007	2008	2009	2010	2011
Kontanter og bankinnskudd	192 993	214 005	175 697	178 377	183 896
Andre krav	162 814	195 765	216 548	173 187	169 466
Omløpsmidler, jordbruk	159 754	184 793	196 158	190 244	236 785
Omløpsmidler, skogbruk	332	341	205	217	217
Omløpsmidler, tilleggsnæringer	1 652	823	1 431	1 607	640
Omløpsmidler, andre næringer	12 893	12 935	12 491	30 558	17 926
Omløpsmidler i alt	530 436	608 662	602 531	574 192	608 931
Anleggsmidler, jordbruk	1 320 606	1 686 543	2 073 847	2 266 465	2 667 748
Anleggsmidler, skogbruk	37 023	55 882	59 355	62 980	89 294
Anleggsmidler, tilleggsnæringer	41 128	51 045	39 033	46 770	37 251
Anleggsmidler, andre næringer	30 336	30 429	10 003	19 440	32 046
Privat hovedbygninger	298 196	315 489	340 115	353 661	429 816
Privat, annet	132 229	123 291	132 640	119 721	147 835
Anleggsmidler i alt	1 859 518	2 262 678	2 654 993	2 869 037	3 403 990
Eiendeler i alt	2 389 953	2 871 340	3 257 524	3 443 229	4 012 921
Eiendeler i jordbruket	1 480 359	1 871 336	2 270 006	2 456 710	2 904 533
Kortsiktig gjeld	339 206	527 672	437 983	453 066	529 507
Langsiktig gjeld	1 082 425	1 298 741	1 805 889	1 899 828	2 240 620
Gjeld i alt	1 421 631	1 826 413	2 243 871	2 352 894	2 770 127
Endring i året, kroner	17 768	246 801	540 962	18 899	89 146
Egenkapital	968 322	1 044 927	1 013 653	1 090 335	1 242 795
Egenkapitalprosent	41	36	31	32	31
Endring i året (sparing)	76 454	80 174	45 260	68 138	3 854
Arbeidskapital	191 229	80 990	164 549	121 126	79 425
Endring i året	64 390	-39 551	41 637	-36 566	-58 059
1) Kalkulasjonsrente	5,0 %	6,0 %	3,0 %	3,0 %	3,0 %

Driftsform melk - Troms alle bruk

Tabell 16a. Produksjonstekniske data og oppnådde priser

År	2007	2008	2009	2010	2011
Antall bruk	18	17	15	15	15
Brukers alder	48	48	49	47	48
Arealfordeling og avling					
Korn, daa					
Grovfôr, daa	304,1	343,3	375,8	403,8	424,1
Annet areal, daa	1,0	0,6	0,6	0,7	0,7
Jordbruksareal, daa	305,1	343,8	376,5	404,5	424,7
- herav leid areal, daa	138,2	168,2	195,2	232,0	250,9
Korn, FEm pr daa ¹⁾					
Grovfôr, FEm pr daa	270	250	236	151	226
Jordbruksareal, FEm pr daa	269	251	236	151	226
Husdyrproduksjon					
Antall årskyr	16,4	17,1	17,6	17,7	18,1
Kumelk, liter omsatt	108 952	116 851	124 443	123 552	125 305
Melkekvote	114 530	124 662	131 537	137 060	142 212
Produsert melk pr årsku, kg	7 067	7 296	7 623	7 466	7 386
Storfekjøtt, kg omsatt	2 829	3 766	4 385	4 606	3 790
Arbeidsforbruk, timer					
Bruker	2 177	2 159	2 270	2 130	2 185
Ektefelle	475	469	395	275	438
Barn under 17 år	6	15	15	20	24
Sum familie	2 658	2 642	2 680	2 424	2 646
Leid arbeid	475	661	756	990	923
Sum timer i jordbruket	3 134	3 303	3 436	3 414	3 569
Sum timer familie i skogbruket	17	28	28	31	38
Sum timer i tilleggsnæring	83	89	103	126	135
Familiens arbeid på nyanlegg	33	49	33	65	68
Familiens arb. i annen virksomhet i alt	761	1 007	1 130	1 285	1 204
Oppnådde priser					
Bygg, kr pr kg					
Havre, kr pr kg					
Kumelk, kr pr l	3,75	3,88	4,00	4,27	4,40
Kukjøtt, kr pr kg	29,53	31,58	33,53	33,68	35,17
Annet storfekjøtt, kr pr kg	34,96	36,94	39,93	39,79	40,39

Tabell 16b. Nettoinvesteringer

År	2007	2008	2009	2010	2011
Jord, grøfter og vannanlegg	17 331	3 505	11 353	306	13 894
Driftsbygninger	49 529	67 791	-37 341	-4 372	7 493
Maskiner og redskap	-17 232	17 520	78 318	19 655	17 081
Melkekvote (ku og geit)	19 413	15 104	23 637	12 993	5 556
Sum nettoinvesteringer	69 041	103 920	75 967	28 582	44 024

1) Inkl. nyttet halmavling

Driftsform melk - Troms alle bruk

Tabell 16c. Produksjonsinntekter pr bruk

År	2007	2008	2009	2010	2011
Korn					
Andre planteprodukter	11 071	10 701	12 351	9 549	52 771
Planteprodukter i alt	11 071	10 701	12 351	9 549	52 771
Storfe, melk	408 710	453 639	497 806	527 022	550 862
Storfe, livdyr	13 193	19 914	15 329	21 102	18 185
Kuslakt	43 585	62 892	64 434	70 392	73 495
Annet storfeslakt	73 308	87 829	116 561	102 187	94 925
Andre inntekter, husdyrholdet		- 24		635	71
Husdyrprodukt i alt	538 795	624 250	694 130	721 337	737 537
Kulturlandskapstilskudd ¹⁾	66 447	67 654	69 676	73 990	77 419
Arealtilskudd, grovfôr	52 637	54 241	56 613	66 383	78 276
Arealtilskudd, korn		15			
Arealtilskudd, annet	500	529	480	420	549
Tilsk. til husdyr (inkl. driftstilsk. sau i 2008)	65 409	71 547	78 461	81 730	87 412
Bunnfradrag	-5 000	-4 000	-3 000	-3 000	-3 000
Driftstilskudd melk ku	59 600	65 600	71 600	87 600	99 792
Distriktstilskudd storfe	141 037	157 463	177 262	181 156	173 601
Distriktstilskudd gris					
Distriktstilskudd sau					
Grunntilskudd sau					
Beitetilskudd	7 778	11 238	13 167	20 470	21 688
Regionale miljøtilskudd	4 214	7 982	7 213	5 880	4 278
Refunderte avløserutgifter	47 609	54 477	68 001	67 425	79 696
Andre tilskudd	6 281		1 837	132 283	41 642
Tilskudd i alt	446 512	486 747	541 309	714 338	661 353
Leieinntekter, traktor og redskap	14 591	15 339	19 567	18 662	24 598
Andre inntekter		9 375		26 667	909
Produksjonsinntekter i alt	1 010 970	1 146 411	1 267 357	1 490 553	1 477 168

Tabell 16d. Kostnader pr bruk

År	2007	2008	2009	2010	2011
Kraftfôr	162 962	198 716	233 739	231 553	260 855
Andre fôrkostnader inkl. beiteleie	12 598	11 520	16 377	67 535	36 987
Såvarer	5 852	2 754	3 777	12 273	5 736
Handelsgjødsel og kalk	25 270	36 692	52 199	46 862	56 029
Plantevernmidler	770	985	1 442	380	873
Konserveringsmidler	5 973	8 110	8 102	7 440	8 918
Andre forbruksartikler m.v.	53 444	64 639	73 223	86 908	87 956
Kjøp av dyr	14 517	20 779	7 851	17 707	15 781
Sum variable kostnader	281 385	344 196	396 710	470 657	473 135
Leid arbeid	62 266	82 937	100 318	129 405	142 405
Drivstoff	20 870	22 586	25 445	27 616	37 453
Vedl.h. jord, veger, grøfter og vannanl.	2 859	5 621	1 975	3 853	3 603
Vedl.h. driftsbygninger	27 289	25 644	50 169	53 660	47 191
Vedl.h. traktor og maskiner	41 937	52 420	53 411	67 723	76 792
Avskr. jord, veger, grøfter og vannanl.	1 277	1 018	834	897	964
Avskr. driftsbygninger	42 353	53 817	56 892	60 151	59 951
Avskr. traktor og maskiner	41 123	46 646	55 770	61 315	60 117
Maskinleie	29 376	44 556	48 445	63 474	74 927
Leie av bygninger ²⁾	1 939	587	1 530	1 826	1 855
Leie av kvote ²⁾					884
Andre faste kostnader	86 246	104 642	106 223	125 729	130 836
Sum faste kostnader	357 535	440 475	501 012	595 648	636 978
Kostnader i alt	638 920	784 671	897 722	1 066 306	1 110 113
Netto mek.kostnader pr FEm totalavl.	1,62	2,01	1,99	3,57	2,52
Netto mek.kostn. pr liter omsatt melk	1,22	1,48	1,42	1,77	1,93
Netto mekaniseringskostnader pr daa	437	503	470	539	570

1) Var tidligere en del av arealtilskuddet

2) Var tidligere regnet inn i maskinleie

Driftsform melk - Troms alle bruk

Tabell 16e. Resultatregning

År	2007	2008	2009	2010	2011
Resultatregning i jordbruket					
Driftsoverskudd	372 050	361 741	369 635	424 247	367 055
- Renter av jordbruksaktiva ¹⁾	72 775	105 130	59 004	64 514	66 196
Familiens arbeidsfortjeneste	299 275	256 611	310 631	359 733	300 859
Familiens arbeidsfortjeneste pr årsverk	202 369	170 449	205 221	254 314	203 248
Lønnsevne	361 541	339 548	410 949	489 139	443 264
Lønnsevne pr. time	115,38	102,79	119,59	143,27	124,20
Vederlag til arbeid og egenkap. pr årsv.	236 453	221 036	233 512	282 717	246 450
Regnskapsammendrag					
Driftsoverskudd, jordbruk	372 050	361 741	369 635	424 247	367 055
Driftsoverskudd, skogbruk	527	606	1 114	- 84	2 072
Driftsoverskudd, tilleggsnæringer	27 099	25 998	33 603	32 493	26 976
Driftsoverskudd, andre næringer	- 1 741	- 671	- 760	347	3 600
Lønnsinntekt	139 936	198 028	234 244	281 320	241 324
Pensjoner og sykepenger	89 953	106 193	93 657	54 121	55 640
Gevinst/utbytte verdipapir	376	282		532	1 156
Familiens arbeid på nyanlegg	4 624	7 190	4 970	9 867	10 602
Renteinntekter	10 532	19 657	8 160	7 832	9 900
- Renteutgifter	61 419	89 842	62 903	54 986	60 394
- Kårutgifter					
Nettoinntekt	581 936	629 183	681 719	755 690	657 931
Privatforbruk ekskl. skatt	455 535	312 790	409 756	413 821	437 546
Betalte skatter	124 173	133 693	165 156	162 091	160 259

Tabell 16f. Balanse og arbeidskapital pr 31.12.

År	2007	2008	2009	2010	2011
Kontanter og bankinnskudd	302 302	298 628	317 899	465 846	450 260
Andre krav	126 385	160 158	202 866	279 185	262 898
Omløpsmidler, jordbruk	117 091	150 867	163 642	165 309	181 371
Omløpsmidler, skogbruk	2 528	2 176	2 467	2 467	3 267
Omløpsmidler, tilleggsnæringer	3 680	3 535	4 293	2 267	2 667
Omløpsmidler, andre næringer	68 341	139 290	81 658	89 574	90 374
Omløpsmidler i alt	620 327	754 655	772 825	1 004 648	990 838
Anleggsmidler, jordbruk	1 384 156	1 666 387	1 850 182	2 003 654	2 062 753
Anleggsmidler, skogbruk	28 997	27 887	30 657	48 531	53 099
Anleggsmidler, tilleggsnæringer	31 301	37 770	35 000	64 116	63 692
Anleggsmidler, andre næringer	82 019	18 106	19 760		
Privat hovedbygninger	476 120	670 390	694 393	667 152	679 482
Privat, annet	190 022	180 978	187 804	240 188	260 874
Anleggsmidler i alt	2 192 615	2 601 518	2 817 795	3 023 642	3 119 900
Eiendeler i alt	2 812 942	3 356 174	3 590 620	4 028 290	4 110 737
Eiendeler i jordbruket	1 501 247	1 817 254	2 013 824	2 168 963	2 244 125
Kortsiktig gjeld	250 477	254 346	306 026	319 175	310 170
Langsiktig gjeld	1 121 740	1 373 000	1 284 504	1 352 968	1 356 004
Gjeld i alt	1 372 217	1 627 346	1 590 530	1 672 143	1 666 174
Endring i året, kroner	38 323	98 259	-29 721	94 173	-5 970
Egenkapital	1 440 725	1 728 827	2 000 090	2 356 147	2 444 564
Egenkapitalprosent	51	52	56	58	59
Endring i året (sparing)	122 798	180 261	151 574	208 956	84 817
Arbeidskapital	369 850	500 309	466 799	685 473	680 667
Endring i året	15 197	28 790	2 563	128 699	-4 806
1) Kalkulasjonsrente	5,0 %	6,0 %	3,0 %	3,0 %	3,0 %

Driftsform melk - Finnmark alle bruk

Tabell 17a. Produksjonstekniske data og oppnådde priser

År	2007	2008	2009	2010	2011
Antall bruk	12	10	10	9	8
Brukers alder	48	46	45	43	45
Arealfordeling og avling					
Korn, daa					
Grovfôr, daa	323,8	360,1	365,3	357,8	405,1
Annet areal, daa		0,1	0,1	2,2	1,0
Jordbruksareal, daa	323,8	360,1	365,4	360,0	406,1
- herav leid areal, daa	90,8	106,1	126,2	135,2	174,5
Korn, FEm pr daa					
Grovfôr, FEm pr daa	272	264	269	260	253
Jordbruksareal, FEm pr daa	272	264	269	258	252
Husdyrproduksjon					
Antall årskyr	18,8	22,3	22,9	24,0	24,0
Kumelk, liter omsatt	118 167	133 952	149 267	164 900	164 716
Melkekvote	121 664	136 501	160 792	176 454	184 971
Produsert melk pr årsku, kg	6 789	6 459	7 105	7 345	7 348
Storfekjøtt, kg omsatt	3 064	4 315	4 272	4 437	3 409
Arbeidsforbruk, timer					
Bruker	2 344	2 406	2 261	2 097	2 389
Ektefelle	311	320	390	422	344
Barn under 17 år	23	11	27	44	40
Sum familie	2 678	2 738	2 678	2 563	2 773
Leid arbeid	708	517	580	828	556
Sum timer i jordbruket	3 386	3 254	3 259	3 391	3 329
Sum timer familie i skogbruket	12	9	8	14	5
Sum timer i tilleggsnæring	29	40	44	49	32
Familiens arbeid på nyanlegg	29	40	6	28	56
Familiens arb. i annen virksomhet i alt	1 122	965	1 029	1 255	1 211
Oppnådde priser					
Bygg, kr pr kg					
Havre, kr pr kg					
Kumelk, kr pr l	3,71	3,88	4,04	4,28	4,38
Kukjøtt, kr pr kg	29,26	32,23	33,50	33,99	35,64
Annet storfekjøtt, kr pr kg	33,70	35,81	37,34	37,35	35,33

Tabell 17b. Nettoinvesteringer

År	2007	2008	2009	2010	2011
Jord, grøfter og vannanlegg	8 367	17 248	-4 164	8 245	2 558
Driftsbygninger	-15 752	-92 939	-30 524	-37 530	-50 927
Maskiner og redskap	15 135	137 663	26 890	131 327	-71 123
Melkekvote (ku og geit)	-7 055	31 493	37 869	21 994	25 732
Sum nettoinvesteringer	695	93 465	30 071	124 037	-93 760

1) Inkl. nyttet halmavling

Driftsform melk - Finnmark alle bruk

Tabell 17c. Produksjonsinntekter pr bruk

År	2007	2008	2009	2010	2011
Korn					
Andre planteprodukter	10 638	20 056	23 562	4 111	19 037
Planteprodukter i alt	10 638	20 056	23 562	4 111	19 037
Storfe, melk	438 607	520 277	602 464	706 290	721 397
Storfe, livdyr	8 221	11 724	13 324	19 029	12 728
Kuslakt	57 564	78 972	66 857	94 286	90 561
Annet storfeslakt	60 072	93 201	107 222	71 657	43 661
Andre inntekter, husdyrholdet					
Husdyrprodukt i alt	564 463	704 173	789 867	891 261	868 347
Kulturlandskapstilskudd ¹⁾	64 355	68 295	63 301	67 699	69 424
Arealtilskudd, grovfôr	56 766	58 233	59 606	94 282	96 684
Arealtilskudd, korn					
Arealtilskudd, annet			90		
Tilsk. til husdyr (inkl. driftstilsk. sau i 2008)	71 642	81 865	88 928	93 759	92 234
Bunnfradrag	-5 000	-4 400	-3 300	-3 667	-3 375
Driftstilskudd melk ku	59 600	65 600	71 600	87 600	99 000
Distriktsstilskudd storfe	230 604	271 697	299 540	330 085	320 690
Distriktsstilskudd gris					
Distriktsstilskudd sau					
Grunntilskudd sau					
Beitetilskudd	6 561	10 850	13 975	15 478	18 077
Regionale miljøtilskudd	6 801	9 345	7 916	8 490	2 670
Refunderte avløserutgifter	51 525	53 138	55 536	67 525	76 636
Andre tilskudd	8 262	445		5 867	
Tilskudd i alt	551 116	615 067	657 193	767 118	772 041
Leieinntekter, traktor og redskap	7 371	8 729	7 785	12 684	9 443
Andre inntekter			302		2 868
Produksjonsinntekter i alt	1 133 588	1 348 025	1 478 708	1 675 174	1 671 735

Tabell 17d. Kostnader pr bruk

År	2007	2008	2009	2010	2011
Kraftfôr	174 570	247 906	265 645	303 217	313 218
Andre fôrkostnader inkl. beiteleie	15 202	34 720	30 178	45 584	17 489
Såvarer	4 739	9 447	9 940	6 690	9 926
Handelsgjødning og kalk	37 343	40 219	42 251	45 557	71 053
Plantevernmidler	419	177	676	257	188
Konserveringsmidler	7 834	7 774	6 214	5 619	10 583
Andre forbruksartikler m.v.	54 944	62 055	75 306	94 721	76 931
Kjøp av dyr	18 764	11 670	46 047	15 643	13 345
Sum variable kostnader	313 812	413 968	476 256	517 289	512 732
Leid arbeid	89 253	66 170	93 068	126 694	92 158
Drivstoff	22 667	35 832	28 924	35 805	41 705
Vedl.h. jord, veger, grøfter og vannanl.	1 302	1 328	934	855	235
Vedl.h. driftsbygninger	28 781	37 178	37 020	42 421	35 838
Vedl.h. traktor og maskiner	47 296	52 291	59 249	56 996	63 531
Avskr. jord, veger, grøfter og vannanl.	644	773	773	195	321
Avskr. driftsbygninger	58 164	67 803	70 381	79 007	65 464
Avskr. traktor og maskiner	45 815	56 843	61 080	82 489	81 708
Maskinleie	30 979	19 328	25 910	42 286	57 074
Leie av bygninger ²⁾					
Leie av kvote ²⁾		4 822	10 322	12 691	21 226
Andre faste kostnader	91 163	106 182	115 031	120 079	142 976
Sum faste kostnader	416 064	448 550	502 691	599 518	602 236
Kostnader i alt	729 876	862 518	978 948	1 116 807	1 114 968
Netto mek.kostnader pr FEm totalavl.	1,77	1,92	1,88	2,43	2,52
Netto mek.kostn. pr liter omsatt melk	1,32	1,36	1,24	1,37	1,57
Netto mekaniseringskostnader pr daa	481	508	506	628	635

1) Var tidligere en del av arealtilskuddet

2) Var tidligere regnet inn i maskinleie

Driftsform melk - Finnmark alle bruk

Tabell 17e. Resultatregning

År	2007	2008	2009	2010	2011
Resultatregning i jordbruket					
Driftsoverskudd	403 712	485 508	499 760	558 367	556 767
- Renter av jordbruksaktiva ¹⁾	98 964	143 472	76 638	84 222	79 641
Familiens arbeidsfortjeneste	304 748	342 035	423 122	474 145	477 126
Familiens arbeidsfortjeneste pr årsverk	203 976	224 184	284 746	333 186	314 181
Lønnsevne	394 001	408 205	516 190	600 839	569 284
Lønnsevne pr. time	116,35	125,44	158,40	177,19	171,03
Vederlag til arbeid og egenkap. pr årsv.	242 061	270 964	300 582	341 438	325 423
Regnskapssammendrag					
Driftsoverskudd, jordbruk	403 712	485 508	499 760	558 367	556 767
Driftsoverskudd, skogbruk	- 30	639	- 105	491	- 364
Driftsoverskudd, tilleggsnæringer	10 609	18 377	14 239	20 340	12 735
Driftsoverskudd, andre næringer	- 3 248	- 7 911	- 2 119	42 642	12 936
Lønnsinntekt	223 358	209 601	193 715	241 177	256 014
Pensjoner og sykepenger	34 707	26 284	47 140	35 570	20 536
Gevinst/utbytte verdipapir	4 744		100	244	
Familiens arbeid på nyanlegg	3 870	5 605	864	4 101	8 559
Renteinntekter	5 966	14 102	8 836	6 556	1 865
- Renteutgifter	76 313	117 096	97 912	89 776	87 557
- Kårutgifter	500		1 800	2 667	
Nettoinntekt	606 873	635 110	662 719	817 046	781 491
Privatforbruk ekskl. skatt	410 855	364 416	385 603	498 964	474 419
Betalte skatter	108 531	116 592	124 259	150 827	170 233

Tabell 17f. Balanse og arbeidskapital pr 31.12.

År	2007	2008	2009	2010	2011
Kontanter og bankinnskudd	229 468	237 774	299 997	232 583	172 478
Andre krav	103 389	121 494	132 101	138 184	189 723
Omløpsmidler, jordbruk	126 491	151 730	152 292	147 453	183 531
Omløpsmidler, skogbruk					
Omløpsmidler, tilleggsnæringer					
Omløpsmidler, andre næringer	69 389	81 297	81 697	148 684	54 857
Omløpsmidler i alt	528 737	592 294	666 088	666 904	600 590
Anleggsmidler, jordbruk	1 866 821	2 302 027	2 434 460	2 723 725	2 440 735
Anleggsmidler, skogbruk	7 181	7 585	7 398	6 689	6 860
Anleggsmidler, tilleggsnæringer	28 659	32 637	39 611	42 159	12 824
Anleggsmidler, andre næringer	59 437	63 887	65 858	80 208	59 012
Privat hovedbygninger	481 342	642 409	787 901	901 721	367 937
Privat, annet	208 276	231 317	201 406	165 199	276 468
Anleggsmidler i alt	2 651 715	3 279 860	3 536 633	3 919 702	3 163 836
Eiendeler i alt	3 180 452	3 872 155	4 202 721	4 586 606	3 764 426
Eiendeler i jordbruket	1 993 312	2 453 757	2 586 752	2 871 178	2 624 266
Kortsiktig gjeld	253 011	372 634	401 989	496 336	361 936
Langsiktig gjeld	1 294 149	1 556 386	1 652 293	1 750 853	1 474 957
Gjeld i alt	1 547 159	1 929 020	2 054 282	2 247 190	1 836 893
Endring i året, kroner	32 312	6 557	44 721	14 162	-140 518
Egenkapital	1 633 293	1 943 135	2 148 439	2 339 417	1 927 532
Egenkapitalprosent	51	50	51	51	51
Endring i året (sparing)	81 522	146 338	134 684	138 300	149 318
Arbeidskapital	275 726	219 660	264 098	170 568	238 654
Endring i året	26 910	-62 243	30 009	-114 540	149 854
1) Kalkulasjonsrente	5,0 %	6,0 %	3,0 %	3,0 %	3,0 %

Forklaring på faguttrykk

Anleggsmidler er eiendeler som er bestemt til varig eie eller bruk; det vil si alle eiendeler unntatt omløpsmidler. Anleggsmidlene har en funksjonstid i foretaket på over ett år. Eksempler på anleggsmidler er jord- og skogbruksarealer, driftsbygninger, maskiner og produksjonsdyr.

Arbeid: Både leid arbeid og familiens arbeid registreres i timer etter medgått arbeidstid. For personer under 18 eller over 65 år, regnes arbeidstimene om til fullverdige timer. Kårfolk og familiens barn over 17 år som har arbeidet i jord- eller skogbruket, føres som leid hjelp i driftsregnskapet. Familiens arbeid på nyanlegg blir ført særskilt da vederlag for dette arbeidet blir aktivert

Arbeidskapital er omløpsmidler minus kortsiktig gjeld. Arbeidskapitalen er et uttrykk for familiens likvide situasjon.

Avlinger registreres som lagringsdyktig avling; det vil si kg innhøstet poteter, kg innkjørt høy, m³ ferdig surfôrmasse, antall rundballer, FEm oppfôra gras, grønnfôr og beite. Alle avlinger omregnes til FEm per daa.

Avskrivninger defineres som planmessig fordeling av eiendelenes verdiforringelse over eiendelenes forventede levetid. I driftsregnskapet benyttes lineære avskrivninger slik at den nominelle verdiforringelsen blir like stor hvert år i avskrivningsperioden. De avskrivbare anleggsmidlene avskrives individuelt og avskrivningstiden fastsettes ut fra sannsynlig varighet/brukstid slik at f.eks. brukt utstyr avskrives over kortere tid enn nytt.

Balansen er en oppstilling for brukerfamiliens eiendeler, gjeld og egenkapital per 31.12.

Dekningsbidrag er produksjonsinntekter minus variable kostnader.

Driftsoverskuddet er produksjonsinntekter minus kostnader. Driftsoverskuddet er den godtgjørelse familien får for egen arbeidsinnsats og for egen og lånt kapital.

Egenkapitalen er den delen av totalkapitalen som tilhører brukerfamilien. Egenkapitalen beregnes ved å trekke samlet gjeld fra samlet verdi av eiendelene.

Egenkapitalprosenten er familiens egenkapital i prosent av totalkapitalen. Den viser hvor stor del av eiendelene som er finansiert med egen kapital

Eiendeler består av omløpsmidler og anleggsmidler.

Familien består av bruker og eventuell ektefelle, samboer eller partner og deres barn under 17 år.

Familiens arbeidsfortjeneste (beregnes bare for jordbruket) er driftsoverskuddet fratrukket kalkulert rente av eiendelene i jordbruket og viser det familien har igjen for arbeidsinnsatsen i jordbruksvirksomheten. Som uttrykk for jordbrukseiendelenes verdi, brukes gjennomsnittet av inngående og utgående balanse.

Faste kostnader er kostnader som i en gitt periode ikke endrer seg nevneverdig med omfanget av produksjonen. Eksempler på faste kostnader er avskrivninger og vedlikehold av driftsbygninger.

Gjeldsandel / gjeldsprosenten er familiens gjeld i prosent av totalkapitalen og viser hvor stor del av eiendelene som er finansiert med fremmed kapital

Jordbruksareal: Areal av de enkelte vekstslag i dekar (daa.). Jordbruksarealet omfatter både eget og leid areal, og det er registrert hvor stort det leide arealet er. Overflatedyrket areal er med som redusert areal. Utmarksbeite er ikke medregnet.

Kortsiktig gjeld er gjeld som normalt forfaller til betaling innen ett år fra regnskapsavslutning, eller som er direkte knyttet til bedriftens kortsiktige omsetning av varer og tjenester.

Kostnader er verdien av de varer og tjenester som er satt inn i produksjonen i regnskapsperioden.

Langsiktig gjeld er gjeld som normalt forfaller til betaling ett år eller senere etter regnskapsavslutning, og som ikke er knyttet til bedriftens kortsiktige omsetning av varer og tjenester.

Lønnsevne beregnes bare for jordbruket og viser hvor mye jordbruket kan betale for samlet arbeidsinnsats. Den angis i kroner per bruk eller kroner per time.

Nettoinntekt er samlet driftsoverskudd fra all næringsvirksomhet med tillegg av lønnsinntekter, pensjoner, kalkulert vederlag for familiens arbeidsinnsats på nyanlegg samt renteinntekter, men fratrukket rente- og kårutgifter.

Nettoinvestering er nyanlegg minus avskrivninger, frasalg og investeringstilskudd.

Netto mekaniseringskostnader omfatter alle kostnader vedrørende maskininnsatsen (traktorer, skurtresker, yrkesbil og andre maskiner og redskaper), inklusive rente av bokført verdi, men fratrukket inntekter fra utleie av maskiner.

Omløpsmidler er eiendeler som ikke er anskaffet for varig eie eller bruk, og de har enten en funksjonstid i foretaket på under ett år eller de er knyttet til den kortsiktige omsetningen av varer og tjenester. Eksempler på omløpsmidler er bankinnskudd, kontanter, andre krav, slaktedyr og varelager.

Produksjonsinntekter er verdien av de varer og tjenester som er produsert i løpet av året. Produksjonsinntektene omfatter derfor både hva som er solgt eller tatt ut til forbruk i løpet av året og endringene i lagerbeholdningene.

Rentekrav er kalkulert rente av gjennomsnittlig verdi av eiendeler i jordbruket.

Sparing er økning i egenkapitalen i løpet av året.

Standard dekningsbidrag (SDB) er det som i gjennomsnitt skal være igjen når produksjonsinntektene er fratrukket variable kostnader. Størrelsen på et bruks samlende SDB benyttes i flere europeiske land og i EUs regnskapsstatistikk som utvalgskriterium. Minstegrense i EU-statistikken er 8 ESU (European Size Unit). 1 ESU er lik 1 200 Euro, eller ca. NOK 10 000

Variable kostnader er kostnader som i en gitt periode forandrer seg proporsjonalt med omfanget av produksjonen slik som f.eks. såfrø, gjødsel og innkjøpt fôr. Drivstoff regnes som en fast kostnad.

Vederlag til arbeid og egenkapital (beregnes bare for jordbruket) omfatter driftsoverskuddet tillagt kostnadene for leid arbeid og fratrukket jordbrukets andel av utgifter til renter og kår. Jordbrukets andel settes til verdien av eiendeler i jordbruket i prosent av sum eiendeler.

Vederlag til familiens arbeid og egenkapital (beregnes bare for jordbruket) omfatter driftsoverskuddet fratrukket jordbrukets andel av utgifter til renter og kår. Jordbrukets andel settes til verdien av eiendeler i jordbruket i prosent av sum eiendeler.

Årsverk: Et årsverk er 1 845 registrerte timer.

Tidligere utgitt i denne serien – 2012

- 2012–1 Environmental and climate analysis for the Norwegian agriculture and food sector and assessment of actions. John Hille, Christian Solli, Karen Refsgaard, Knut Krokann, Helge Berglann, 153 s.
- 2012–2 Støtte til økologisk landbruk. Oddmund Hjukse, Ole Kristian Stornes, 42 s.
- 2012–3 Utbyggingsbruk i Hordaland. Torbjørn Haukås, 52 s.
- 2012–4 Innovasjon i landbruket. Trygve Kjølseth, Ivar Pettersen, 29 s.
- 2012–5 Hva skal det være: epler i løsvekt eller emballert? Butikkforsøk med norske, økologiske epler. Anna Birgitte Milford, 31 s.
- 2012–6 Handlingsrommet for konkurransedyktige verdikjeder for mat. Ellen Henrikke Aalerud, Julie Nåvik Hval, Ivar Pettersen, Johanne Kjuus, 99 s.
- 2012–7 Fleire dyr på sommerferie? Evaluering av beiteordningene. Agnar Hegrenes, Julie Nåvik Hval, Leif Jarle Asheim, Mads Svennerud, 102 s.
- 2012–8 Økonomien i jordbruket i Nord-Norge 2010. Øyvind Hansen, 73 s.
- 2012–9 Økonomien i landbruket i Trøndelag i 2010. Utviklingstrekk 2001–2010. Tabellsamling 2006–2010. Inger Sofie Murvold Knutsen, Svein Olav Holien, Knut Krokann, Siv Karin Paulsen Rye, Kristin Stokke Folstad, 87 s.
- 2012–10 Økonomien i jordbruket på Østlandet. Utviklingstrekk 2006–2010. Tabellsamling 2006–2010. Terje Haug, 87 s.
- 2012–11 Betalingsvillighet for landbrukets produksjon av kollektive goder. En litteraturgjennomgang. Arild Spissøy, Anna Birgitte Milford, Sjur Spildo Prestegard, 36 s.
- 2012–12 Melding om årsveksten 2011. Normalårsavlinger og registrerte avlinger. Ola Wågbo, Oddmund Hjukse, 18 s.
- 2012–13 Økonomien i jordbruket på Vestlandet. Trendar og økonomisk utvikling 2001-2010. Heidi Knutsen, Torbjørn Haukås, Anastasia Olsen, 72 s.
- 2012–14 Økonomien i jordbruket i Agder-fylka og Rogaland. Trendar og økonomisk utvikling 2001-2010. Tabellsamling 2006-2010. Heidi Knutsen, Torbjørn Haukås, Anastasia Olsen, 78 s.
- 2012–15 Økologisk frukt og bær i Norge. Hvor mye produseres og hvordan omsettes det? Anna Birgitte Milford, 33 s.
- 2012–16 Utbyggingsbruk i Hordaland – del 2. Torbjørn Haukås, 40 s.
- 2012–17 Grensehandel – utvikling, årsaker og virkning. Anna Birgitte Milford, Arild Spissøy, Ivar Pettersen, 57 s.
- 2012–18 Utbyggingsbruk i Østfold og Akershus. Gry-Heidi Ruud-Wethal, Lars Johan Rustad, Ingrid Fjellstad Luke, 41 s.
- 2012–19 Verdiskaping i jordbruk, skogbruk og tilleggsnæringar i Rogaland. Heidi Knutsen, Torbjørn Haukås, 62 s.
- 2012–20 Verdiskaping i Møre og Romsdal. Siv Karin Paulsen Rye, 61 s.
- 2012–21 Pelsdyrhold i Norge – avvikling, arbeidsforbruk og selskapsform. Ivar Hovland, Erik Bøe, 17 s.
- 2012–23 Gjennomgang av de direkte og kostnadssenkende tilskuddene over reindriftsavtalen. Valborg Kvakkestad, Ellen Henrikke Aalerud, 81 s.
- 2012–24 Dekningsbidragskalkyler Nord-Norge. Ole Kristian Stornes, 45 s.

Tidligere utgitt i denne serien – 2013

2013–1 Økonomien i jordbruket på Vestlandet. Trendar og økonomisk utvikling. Anastasia Olsen,
Torbjørn Haukås, 76 s.

ADRESSE HOVEDKONTOR

Postadresse:	Kontoradresse:	Telefon: 22 36 72 00
Postboks 8024 Dep	Storgata 2-4-6	Telefaks: 22 36 72 99
0030 OSLO		E-post: postmottak@nilf.no
		Internett: www.nilf.no

ADRESSE DISTRIKTSKONTORER

Bergen	Postadresse:	Postboks 7317, 5020 BERGEN
	Telefon:	22 36 72 40
	Telefaks:	22 36 72 99
	E-post:	postmottak-Bergen@nilf.no
Trondheim	Postadresse:	Postboks 4718 – Sluppen, 7468 TRONDHEIM
	Telefon:	73 19 94 10
	Telefaks:	73 19 94 11
	E-post:	postmottak-Trondheim@nilf.no
Bodø	Postadresse:	Statens hus, Moloveien 10, 8002 BODØ
	Telefon:	22 36 72 51
	Telefaks:	22 36 72 99
	E-post:	postmottak-Bodo@nilf.no

ISBN 978-82-7077-851-5
ISSN 0805-9691

