NOTAT 2012-8

Økonomien i jordbruket i Nord-Norge 2010

ØYVIND
HANSEN



NILF

Norsk institutt for
landbruksøkonomisk forskning

NILF utgir en rekke publikasjoner

Årlig utkommer:

- «Driftsgranskingar i jord- og skogbruk»
- «Handbok for driftsplanlegging»
- «Utsyn over norsk landbruk. Tilstand og utviklingstrekk».
- «Mat og industri. Status og utvikling i norsk matindustri».

Resultater fra forskning og utredninger utgis i tre serier:

- «NILF-rapport» – en serie for publisering av forskningsrapporter og resultater fra større utredninger
- «Notat» – en serie for publisering av arbeidsnotater, delrapporter, foredrag m.m. samt sluttrapporter fra mindre prosjekter.
- «Discussion paper» – en serie for publisering av foreløpige resultater (bare internettpublisering).

NILF gir også ut:

- «Merverdiavgiftsnøkkel for landbruket»
- «Kontoplan for landbruksregnskap tilpasset NS 4102»
- Regionale dekningsbidragskalkylar.

NILF er sekretariat for Budsjettnemnda for jordbruket som årlig gir ut:

- «Totalkalkylen for jordbruket» (Jordbrukets totalregnskap og budsjett)
- «Referansebruksberegninger»
- «Resultatkontroll for gjennomføringen av landbrukspolitikken»
- «Volum- og prisindeksar for jordbruket» som ligger på:
<http://www.nilf.no/PolitikkOkonomi/Nn/VolumPrisIndeksar.shtml>

NOTAT 2012-8

Økonomien i jordbruket i Nord-Norge 2010

Øyvind Hansen



NILF

Norsk institutt for
landbruksøkonomisk forskning

Serie	Notat
Redaktør	Agnar Hegrenes
Tittel	Økonomien i jordbruket i Nord-Norge 2010
Forfatter	Øyvind Hansen
Prosjekt	Publisering av distriktstall (D223)
Utgiver	Norsk institutt for landbruksøkonomisk forskning (NILF)
Utgiversted	Oslo
Utgivelsesår	2012
Antall sider	73
ISBN	978-82-7077-823-2
ISSN	0805-9691
Emneord	økonomisk utvikling nord-norsk landbruk, resultatmål, driftsformer, melkeproduksjon i størrelsesgrupper og fylker, 100 års driftsgransking

Litt om NILF

- Forskning og utredning angående landbrukspolitikk, matvaresektor og -marked, foretaksøkonomi, nærings- og bygdeutvikling.
- Utarbeider nærings- og foretaksøkonomisk dokumentasjon innen landbruket; dette omfatter bl.a. sekretariatsarbeidet for Budsjettnemnda for jordbruket og de årlige driftsgranskingene i jord- og skogbruk.
- Utvikler hjelpemidler for driftsplanlegging og regnskapsføring.
- Finansieres av Landbruks- og matdepartementet, Norges forskningsråd og gjennom oppdrag for offentlig og privat sektor.
- Hovedkontor i Oslo og distriktskontor i Bergen, Trondheim og Bodø.

Forord

NILFs årlige regnskapsundersøkelse, driftsgranskningene for jord- og skogbruk, er basert på driftsregnskap fra jordbruksbedrifter fra hele landet. For regnskapsåret 2010 omfattet granskningen 835 bedrifter. Resultatene er presentert i en landsdekkende publikasjon, ved pressemeldinger, seminar, samt tabeller og omtale på NILFs hjemmeside. Det er en omfattende datamengde i granskningen. Landsmeldingen har ikke plass til detaljert omtale av data på distriktsnivå. Derfor utarbeider NILFs distriktskontor regionale notat med artikler og tabeller basert på driftsregnskapene fra deltakerbrukene i sitt område.

I 2010 deltok 103 vanlige gårdsbruk fra Nord-Norge. Det er i hovedsak de samme brukene som deltar hvert år, og med kun små endringer i regnskapsprinsippene er resultatene godt egnet til å belyse den aktuelle økonomiske situasjonen og økonomisk utvikling over tid.

Først omtales de viktigste økonomiske resultatene for 2010 for landsdel, fylker, driftsformer og størrelsesgrupper. Viktige økonomiske endringer i jordbruksnæringen belyses både på kort og lang sikt. I tillegg omtales også den totale økonomiske situasjonen for gårdbrukerfamilien.

Deretter er det med et kapittel som omtaler at Driftsgranskningene hadde 100-årsjubileum i 2011. Der belyses både den historiske utvikling i driftsgranskingsarbeidet, og den viktige rolle granskningen har hatt for norsk landbruk. Dette kapitlet er skrevet av Torbjørn Haukås.

Den omfattende tabelldelen til slutt viser tall for de fem siste årene. Det er tabeller for landsdel, fylker, driftsformer og størrelsesgrupper.

NILFs distriktskontor i Bodø har ansvaret for driftsgranskingsarbeidet i Nord-Norge. Øyvind Hansen har skrevet den øvrige teksten, laget tabelldelen og redigert notatet. Anne Bente Ellevold har ferdigstilt notatet for trykking.

Oslo, mars 2012
Ivar Pettersen

Innhold

1	INNLEDNING.....	1
2	ØKONOMISKE UTVIKLINGSTREKK I NORD-NORSK LANDBRUK I 2010.....	3
2.1	Viktige resultat for landsdelen	3
2.2	Resultat for driftsform, størrelse og fylker.....	5
3	DRIFTSGRANSKINGANE GJENNOM 100 ÅR	11
4	TABELLSAMLING 2006–2010	15
5	FORKLARING PÅ FAGUTTRYKK	71

Figurer

Figur 2.1	Inflasjonsjusterte resultatmål driftsgranskingsbruk Nord-Norge 2001–2010, 2010-kroner	4
Figur 2.2	Antall driftsgranskingsbruk i Nord-Norge fordelt på driftsformer.....	5
Figur 2.3	Driftsoverskudd, i gjennomsnitt per bruk for driftsformer i Nord-Norge, 2006–2010. 2010-kr.....	6
Figur 2.4	Familiens arbeidsfortjeneste per årsverk, i gjennomsnitt per bruk for driftsformer Nord-Norge, 2006–2010, 2010-kr.....	6
Figur 2.5	Familiens arbeidsfortjeneste per årsverk i melkeproduksjon 2006–2010, 2010 kr.....	8

Tabeller

Tabell 2.1	Brukenes totale økonomi – ku, geit og sau, kr.....	9
------------	--	---

Tabellsamling

Tabell 1	Nord-Norge. Alle driftsformer. Alle størrelsesgrupper	16
Tabell 2	Nord-Norge. Alle driftsformer. Størrelsesgruppe 50–99 daa	19
Tabell 3	Nord-Norge. Alle driftsformer. Størrelsesgruppe 100–199 daa	22
Tabell 4	Nord-Norge. Alle driftsformer. Størrelsesgruppe 200–299 daa	25
Tabell 5	Nord-Norge. Alle driftsformer. Størrelsesgruppe 300–499 daa	28
Tabell 6	Nord-Norge. Alle driftsformer. Størrelsesgruppe over 500 daa	31
Tabell 7	Nord-Norge. Driftsform melk. Alle størrelsesgrupper	34
Tabell 8	Nord-Norge. Driftsform melk. Størrelsesgruppe 200–299 daa	37
Tabell 9	Nord-Norge. Driftsform melk. Størrelsesgruppe 300–499 daa	40
Tabell 10	Nord-Norge. Driftsform melk. Størrelsesgruppe over 500 daa	43
Tabell 11	Nord-Norge. Driftsform sau. Alle størrelsesgrupper	46
Tabell 12	Nord-Norge. Driftsform geit. Alle størrelsesgrupper	49
Tabell 13	Nordland. Alle driftsformer. Alle størrelsesgrupper	52
Tabell 14	Troms. Alle driftsformer. Alle størrelsesgrupper	55
Tabell 15	Finnmark. Alle driftsformer. Alle størrelsesgrupper	58
Tabell 16	Nordland. Driftsform melk. Alle størrelsesgrupper	61
Tabell 17	Troms. Driftsform melk. Alle størrelsesgrupper	64
Tabell 18	Finnmark. Driftsform melk. Alle størrelsesgrupper	67

1 Innledning

Driftsgranskingene i jord- og skogbruk er en årlig, landsomfattende regnskapsundersøkelse med hovedformål å vise årlig, økonomisk resultat og langsiktig utvikling på gårdsbruk der inntekter fra jordbruket har et vesentlig omfang.

Vesentlig omfang er i denne sammenheng at brukene må ha standard dekningsbidrag over 8 ESU (European Size Unit). Det tilsvarer ca. kr 80 000. Driftsgranskingene skal dermed være representativ for ca. 70 prosent av de foretak som fikk produksjonstilskudd i 2010. Aktuelle deltakerbruk er tilfeldig trukket fra produksjonstilskuddsregisteret, og deltar frivillig i granskingen. For regnskapsåret 2010 var det med 835 bruk, herav 103 fra Nord-Norge.

Driftsgranskingene konsentrerer seg særlig om data for virksomhet i jordbruk, skogbruk og tilleggsnæring på gården. Men også brukerfamiliens økonomiske aktivitet utenom gårdsbruket er registrert, med for eksempel annen næringsvirksomhet, lønnsinntekt, sykepenger og pensjoner, kapitalinntekter/utgifter og verdiregulering. Også verdi av private eiendeler og gjeld er med, slik at brukerfamiliens samlede nettoinntekt, gjeld, egenkapital og privat forbruk kommer fram. På grunn av at næringsøkonomi og privatøkonomi er tett sammenvevd på de fleste gårdsbruk er dette viktig.

Dette notatet belyser resultat for driftsgranskingsbrukene fra Nord-Norge i tekst og en omfattende tabellsamling. I kapittel 2 presenteres økonomiske resultat og utvikling for landsdelen, driftsformer, bruksstørrelse og fylker. Driftsgranskingenes 100-årige historie omtales i kapittel 3. En tabellsamling med 5-årstabeller med detaljerte tall for landsdel, størrelsesgrupper, driftsformer og fylker er samlet i kapittel 4. Sentrale faguttrykk brukt i notatet er forklart i kapittel 5.

2 Økonomiske utviklingstrekk i nord-norsk landbruk i 2010

2.1 Viktige resultat for landsdelen

Driftsgranskingene har flere alternative måter å måle økonomisk resultat på. Utviklingen fra år til år vil variere litt for ulike resultatmål på grunn av utregningsmåten. Driftsoverskudd viser resultat for gårdsdrifta, mens Nettoinntekt viser resultat for brukerfamilien. Resultatmålene Vederlag til arbeid og egenkapital per årsverk og familiens arbeidsfortjeneste per årsverk er egnet til å vurdere effektivitet og lønnsomhet, både mellom driftsgreiner og områder og mellom år. Vederlaget til arbeid og egenkapital er et sentralt resultatmål i forbindelse med jordbruksforhandlingene, mens familiens arbeidsfortjeneste er bedre egnet til å belyse effektivitet og lønnsomhetsnivå i jordbruket. Det kan også brukes til sammenligning med grupper utenom landbruket, for eksempel lønsmottakere.

Driftsoverskuddet forteller hva gårdbrukeren har igjen til betaling til eget arbeid, og til egen og lånt kapital i næringen. I 2010 økte driftsoverskuddet på gjennomsnittsbruket fra Nord-Norge med kr 35 900 til kr 370 600. Økningen tilsvarer 11 prosent. Trenden med forholdsvis stor økning i driftsoverskuddet fra 2007 fortsatte etter en moderat økning i 2009.

I driftsregnskapene regnes skogbruk og tilleggsnæring basert på gårdens ressurser som egne næringer. De vanligste tilleggsnæringene er godtgjøring for den manuelle delen av maskinarbeid, verdi av videreføring og inntekter fra utleie av hus. Skogbruk og tilleggsnæring er vanlig på mange gårdsbruk. Men i gjennomsnitt betyr de lite for brukerfamiliens økonomi. I 2010 ble driftsoverskuddet fra tilleggsnæring på kr 26 700, som er kr 1 600 mindre enn året før. Driftsoverskuddet i skogbruk var i gjennomsnitt kr 1 800. Dette er under halvparten av overskuddet i 2009. Nedgangen kan forklares med en generell trend med lav aktivitet i tømmerhogsten på grunn av lave priser. Men i 2010 økte prisene fra bunnåret 2009. Samlet driftsoverskudd fra gården (jordbruk, skogbruk og tilleggsnæring) ble da kr 399 100 som er kr 32 000 mer enn i 2009.

På de fleste gårdsbruk har familien også inntekt fra virksomhet utenom gården. Den viktigste og vanligste inntektskilden er lønnet arbeid. Men også næringsvirksomhet utenom bruket spiller en stor rolle på noen bruk. I tillegg kommer inntekter fra pensjoner, sykepenger, renter og andre kapitalinntekter, mens renteutgifter og kår trekkes fra ved beregningen av nettoinntekten. For brukerfamilien viser nettoinntekten, pluss/minus verdiregulering, hva som er disponibelt til privat forbruk og skatt. Nettoinntekten for brukerfamilien var i middel kr 650 100 i 2010. Dette er en økning på kr 39 200 (6,7 %). Bak nettoinntekten ligger det et arbeidsforbruk på 2,0 årsverk. Større driftsoverskudd i jordbruket er hovedårsak til økningen i brukerfamiliens nettoinntekt. Men også økt lønnsinntekt og særlig økte inntekter fra annen næringsvirksomhet bidro til økt nettoinntekt. Lønnsinntektenes andel av brukerfamiliens samlede inntekter (før fradrag av renteutgifter og kår) har vært stabil på rundt 1/3 i siste 10-årsperiode. Samlet driftsoverskudd fra gården, som gjennom perioden har vært stabil på i overkant av 50 prosent av samlet inntekt, var 54 prosent i 2010.

Gjennomsnittsbruket fra Nord-Norge i driftsgranskingene hadde per 31.12.2010 kr 2 054 000 i lån. Dette er en økning på kr 209 000. Men på grunn av svært lavt rentenivå i 2010 økte renteutgiftene bare med kr 4 900. Sammenlignet med gjennomsnittsbruket i 2006 har gjelda økt med kr 830 600 eller 68 prosent. Gjelda har

økt mer enn verdien av eiendelene, slik at egenkapitalprosenten i 2010 var 43 prosent mot 47 prosent i 2006. Brukene i Nord-Norge hadde 11 prosentpoeng lavere egenkapital enn landsgjennomsnittet i 2010.

Familiens arbeidsfortjeneste per årsverk regnes ut ved at det fra driftsoverskuddet trekkes en kalkulert rente på verdien av eiendelene i næringen. En står da tilbake med arbeidsfortjenesten, og beregnet per årsverk gir den et uttrykk for lønnsomhet og effektivitet som kan sammenlignes mellom f. eks. produksjoner, områder, tidligere år og mot lønnsnivået i andre grupper i samfunnet. Den kalkulerte renta som her nyttes, er beregnet ut fra penge-markedsrenten fra Norges bank, ligger mellom rentenivået for langsiktige innskudd og langsiktig gjeld. Både i 2009 og 2010 er det brukt en rentefot på 3 prosent. Familiens arbeidsfortjeneste per årsverk økte med kr 14 000 (6,6 %) til kr 224 300. Til sammenligning hadde industriarbeidere i NHO-bedrifter en økning i årslønn på kr 11 200 til kr 378 600 (Arbeidsdepartementet). Selv om økningen var større i landbruket enn i industrien, er fortsatt arbeidsfortjenesten i jordbruket lav (59 %) sammenlignet med årslønn i industrien.

Under jordbruksoppjøret brukes resultatmålet vederlag til arbeid og egenkapital per årsverk som mål på hvordan inntektssituasjonen i landbruket er. Det beregnes ved at kostnadene til leid hjelp legges til driftsoverskuddet og deretter trekkes jordbrukets andel av betalte renter fra. Dette regnes videre om til vederlag per årsverk. Det er viktig å være klar at resultatmålet ikke forteller hva bonden eller brukerfamilien har i godtgjøring, men hva godtgjøringen er for alt arbeid (inkludert leid hjelp) og egenkapitalen i næringen. Vederlaget ble kr 245 500 per årsverk, som er en økning på kr 14 200 eller 6 prosent fra 2009.

Figur 2.1 viser hvordan familiens arbeidsfortjeneste per årsverk, driftsoverskudd jordbruk og nettoinntekt har utviklet seg de siste 10 år. Konsumprisindeksen er brukt for å regne alle verdiene om til 2010-kroner.

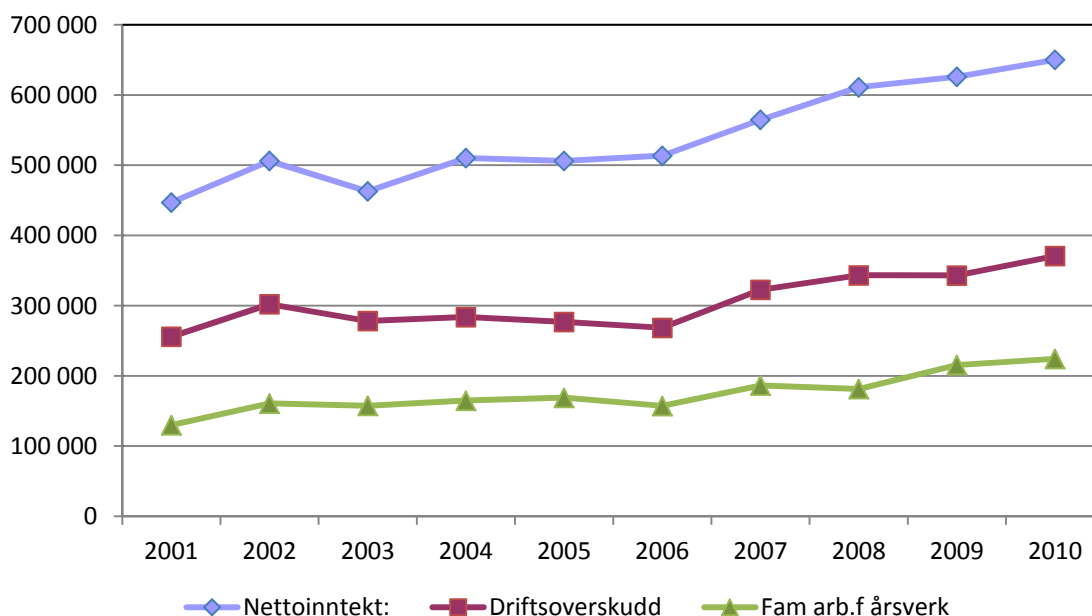

Figur 2.1 Inflasjonsjusterte resultatmål driftsgranskingsbruk Nord-Norge 2001–2010, 2010-kroner

Siden år 2000 har jordbruksfradrag direkte i selvangivelsen vært en del av de inntektspolitiske virkemidlene. Fra en beskjeden start de første årene økte jordbruksfradragets betydning kraftig fra 2006 til 2007. Etter det har det vært små endringer i reglene, og også små endringer i fradragets virkning fram til og med 2010. Inntektsvirkningen av jordbruksfradraget på Vederlag til arbeid og egenkapital per årsverk er beregnet til kr 28 300 i 2010. Dette er kr 700 mindre enn i 2009. Tilsvarende virkning på familiens arbeidsfortjeneste per årsverk er kr 36 000, som er kr 200 mindre enn i 2009. Beregningen av inntektsvirkningene bygger på forutsetninger om bl.a. 33 % skatt og full utnyttning av beregnet jordbruksfradrag. Inntektsvirkningen av jordbruksfradraget er ikke medregnet i resultatmålene i figur 2.1.

I 2008 og 2009 ble det investert forholdsvis mye på driftsgranskingsbrukene fra Nord-Norge. Dette fortsatte ikke i 2010. Gjennomsnittlig nettoinvestering (brutto investering minus avskrivning, investeringstilskudd og frasalg) i 2010 var kr 40 500. Dette er kr 175 000 mindre enn året før, og kr 33 900 mindre enn landsgjennomsnittet. Årlig nettoinvestering for gjennomsnittsbruket i Nord-Norge for årene 2003–2007 var til sammenlikning kr 29 900.

2.2 Resultat for driftsform, størrelse og fylker

Figur 2.2 viser driftsgranskingsbrukene fra Nord-Norge fordelt på driftsformer.

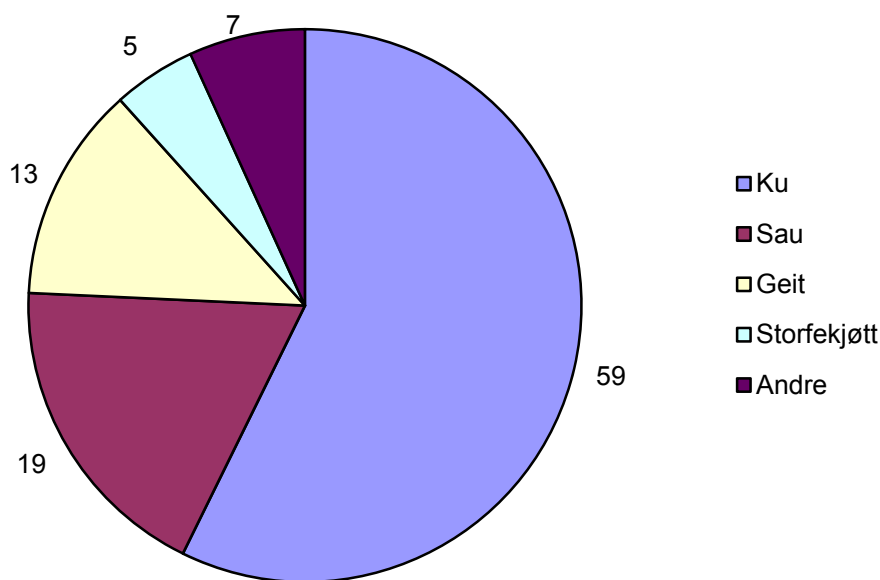

Figur 2.2 Antall driftsgranskingsbruk i Nord-Norge fordelt på driftsformer

Det er fire færre deltakerbruk enn året før. Gruppen Andre omfatter bruk som har inntekt fra melkekvotesalg, bruk med kombinerte driftsformer, for eksempel ku og sau, og bruk med driftsformer hvor det ikke er nok antall deltakere til å regne gjennomsnittstall for. Særlig gruppen med storfekjøtt, men også gruppene med sau og geit, består av få bruk. Resultatene er dermed mer usikre på grunn av tilfeldige utslag på enkeltbruk, og eventuell utskifting av deltakerbruk kan få stor betydning for gjennomsnittet. Brukene med ku er dominerende i deltakermassen.

Figurene 2.3 og 2.4 viser nivå og utvikling i driftsoverskudd og familiens arbeidsfortjeneste per årsverk de siste fem årene for de tre største driftsformene. Årene 2006–2009 er regnet om til 2010 kroner i samsvar med konsumprisindeksen.

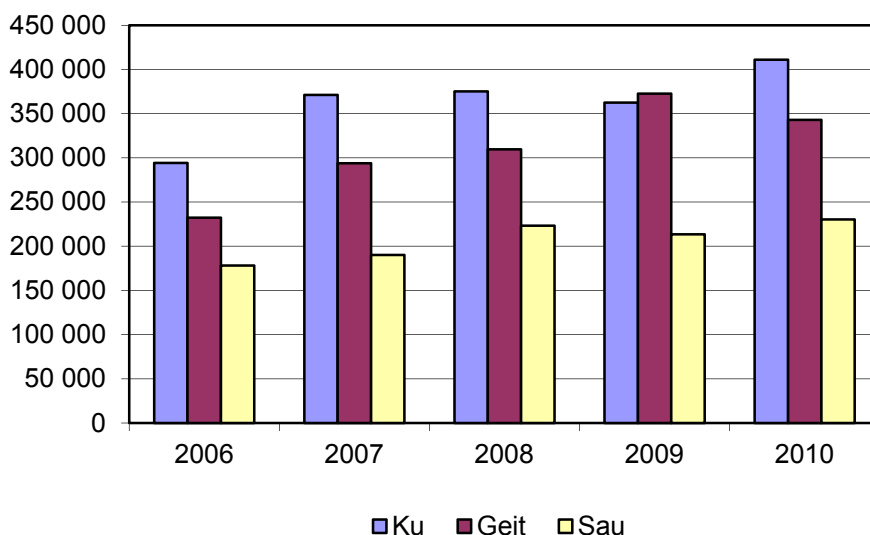

Figur 2.3 Driftsoverskudd, i gjennomsnitt per bruk for driftsformer i Nord-Norge, 2006–2010. 2010-kr

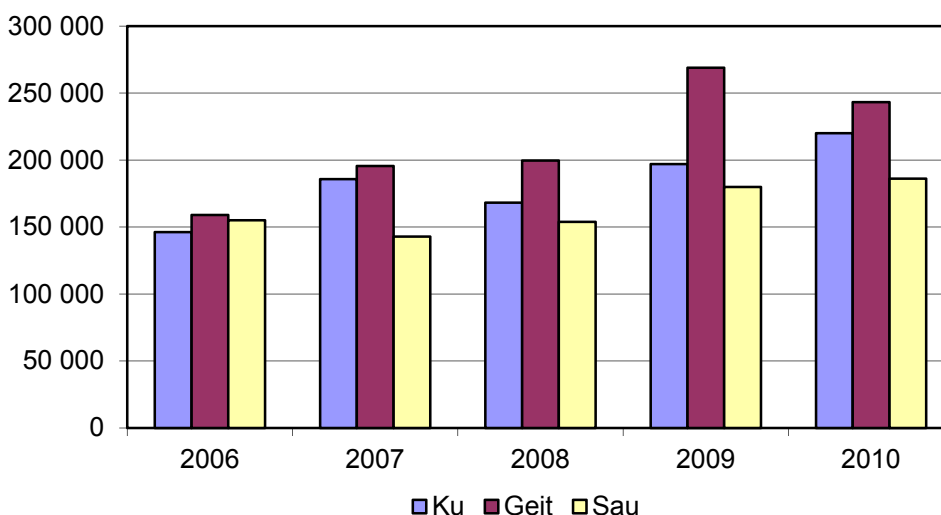

Figur 2.4 Familiens arbeidsfortjeneste per årsverk, i gjennomsnitt per bruk for driftsformer Nord-Norge, 2006–2010, 2010-kr

Figur 2.3 viser økt driftsoverskudd for ku og sau fra 2009 til 2010, mens det var tilbakegang for geit. For brukene med ku var det en kraftig økning av produksjonsinntektene i regnskapet, med kr 153 800 fra året før. Den ene hovedårsaken er prisøkning på de viktigste produktene. Prisen per liter melk økte med 35 øre (9 %). Dette medførte kr 47 500 i mer inntekt på gjennomsnittsbruket. I tillegg økte prisen på kjøtt med 1 prosent. Den andre hovedårsaken til at produksjonsinntektene økte er større produksjon per bruk som et resultat av stadig større produksjonsomfang. Arealet på gjennomsnittsbruket med melk- og kjøttproduksjon økte med 14 dekar fra 2009, og var 68 dekar større enn for 5 år siden. Tilsvarende økte antall årskyr med 0,8 fra året før og 3,1 fra 2006. Gjennomsnittsbruket solgte 7 500 liter melk mer enn året før. Dette utgjør kr 39 600 inkludert distriktstilskudd. Større areal og flere dyr medførte i tillegg at produksjonstilskuddene økte. På grunn av til

dels store overvintringsskader og avlingsskader på eng ble det i tillegg utbetalt mer i erstatning enn året før.

I motsetning til året før økte kostnadene i 2010 relativt mindre enn inntektene, og dermed ble driftsoverskuddet kr 411 000, noe som er kr 57 200 mer enn året før.

Variable kostnader økte med kr 35 600 (8 %) og faste kostnader med kr 60 900 (12 %). Blant de variable kostnadene er det verdt å merke seg at kostnadene til kunstgjødsel gikk ned med 16 % fra 2009. Dette skyldes at prisene har gått betydelig ned etter den kraftige prisøkningen høsten 2008. Den største variable kostnaden er innkjøpt kraftfôr med kr 251 700. Her var prisen omtrent uendret fra 2009.

De største beløpene under faste kostnader er leid arbeid, samt avskrivning og vedlikehold av driftsapparatet. Blant faste kostnader er det prosentvis størst økning på kostnader til elektrisk kraft og kostnader til leie av melkekvote.

Det har vært en langvarig tendens til at kumelkbrukene har blitt større. De siste årene har større muligheter for kjøp av melkekvote forsterket denne tendensen. Tabell 2.1 viser gjennomsnittstall for melk og kjøttproduksjon for bruk av ulik størrelse.

Tabell 2.1 Størrelsesgrupper, melkeproduksjon Nord-Norge, 2010

	200–299 dekar	300–499 Dekar	Over 500 dekar
Antall bruk	21	21	12
Brukers alder, år	50	45	45
Jordbruksareal, dekar	260	368	667
Årskyr	15,1	20,9	29,0
Arbeidsforbruk i jordbruket, timer	3 284	3 600	4 249
Produksjonsinntekter jordbruk, 1 000 kr	1 167,0	1 474,6	2 223,3
Variable kostnader, 1 000 kr	367,0	464,6	765,9
Faste kostnader, 1 000 kr	473,8	584,4	887,7
Driftsoverskudd jordbruket, 1 000 kr	326,2	425,6	569,6
Fam.arb.fortjeneste per årsverk, 1 000 kr	204,4	235,1	228,2

De største brukene har naturlig nok størst driftsoverskudd. Men forskjellen i familiens arbeidsfortjeneste per årsverk er mindre, med størst beløp i den mellomste størrelsesgruppen. Dette skyldes i hovedsak to ting. De største brukene har i større grad investert de senere årene, særlig i driftsbygninger. Dette har medført større kostnader i form av blant annet avskrivninger, og ikke minst større balanseverdier som brukes for å beregne rentegodtgjøring ved utregning av familiens arbeidsfortjeneste. Gjennomsnittsbruket i alle tre størrelsesgruppene hadde større driftsoverskudd og arbeidsfortjeneste enn gjennomsnittsbruket i 2009.

Brukene med sauekjøttproduksjon hadde bedre lønnsomhet i 2010 enn året før. Figur 2.3. og 2.4 viser driftsoverskudd på kr 230 200 og familiens arbeidsfortjeneste per årsverk på kr 186 200. Dette er en økning på henholdsvis kr 21 900 og kr 10 500 fra 2009. Hovedårsak er økning i produksjonsinntektene. Antall vinterfôra sau har vært omtrent uendret siste årene. Det samme med produksjonen per vinterfôra sau. Derimot har jordbruksarealet økt med 23 dekar fra 2009 og 77 dekar fra 2006. Mer ekstensiv drift, 1,6 dekar per vinterfôra sau i 2010 mot 1,3 dekar i 2006 har medført mer inntekt fra produksjonstilskudd. Selv om også kostnadene har økt, har brukene med sau generelt god kostnadskontroll. Noen av deltakerbrukene har betydelig tap av dyr til rovdyr. Regnskapsmessig rammes bruk som har såpass moderat tap at de ikke får erstatning mest.

Figur 2.3 og 2.4 viser for brukene med geit et driftsoverskudd på kr 342 900, og en familiens arbeidsfortjeneste per årsverk på kr 243 200. Dette er henholdsvis kr 20 800 og kr 19 200 mindre enn i 2009. Produksjonsinntektene har økt av samme grunn som hos brukene med ku; økt produksjonsomfang og økte priser. Men i 2010 økte kostnadene betydelig på brukene med geit. Det var særlig faste kostnader som økte. I 2009 hadde geitbrukene derimot en kostnadsreduksjon. Men fremdeles er familiens arbeidsfortjeneste per årsverk størst på brukene med geit.

Det er bare 13 deltakerbruk bak gjennomsnittstallene for geit. Tilfeldige variasjoner på enkeltbruk og utskifting av bruk kan derfor forklare noe av variasjonen i gjennomsnittet fra år til år.

Det er bare for ku det er tilstrekkelig antall deltakerbruk til å regne fylkesgjennomsnitt.

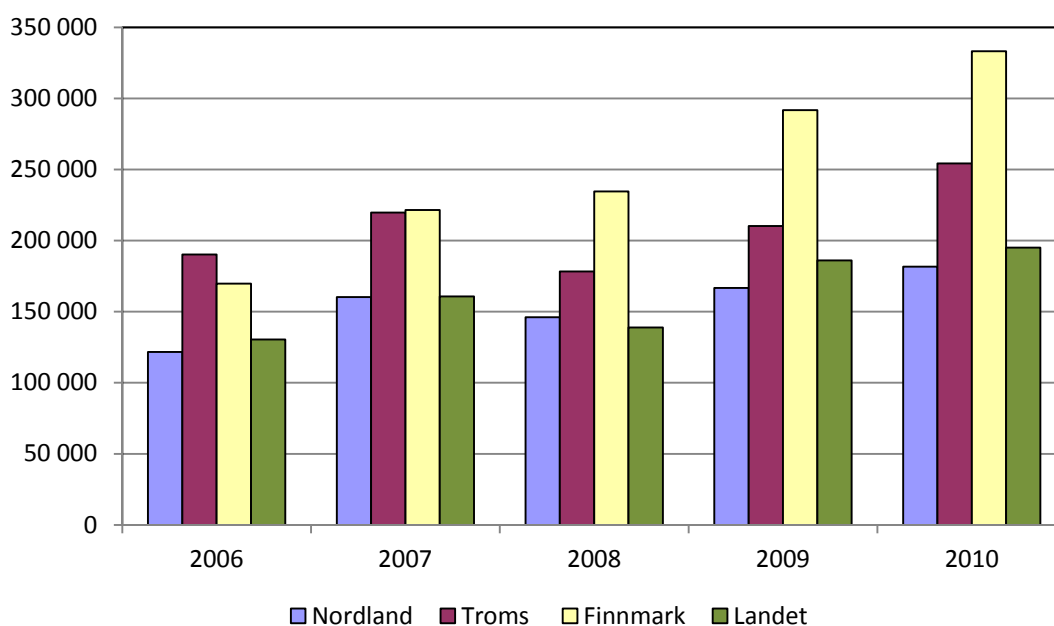

Figur 2.5 Familiens arbeidsfortjeneste per årsverk i melkeproduksjon 2006–2010, 2010 kr

Figuren viser økning i familiens arbeidsfortjeneste per årsverk for alle fylkene og landsgjennomsnittet både siste år og gjennom hele perioden. Troms og Finnmark ligger til dels betydelig over landsgjennomsnittet, mens Nordland hele perioden har vært nært landsgjennomsnittet.

Forskjellen mellom fylkene i Nord-Norge skyldes blant annet stor forskjell i distriktstilskudd på melk fra sør i Nordland til øst i Finnmark. Også arealtilskuddet er høyere i sone 7 (Finnmark og Nord-Troms) enn i sone 6 (resten av landsdelen). Og fra 2010 ble det innført lik sats per dekar for alt areal i sone 7, mens det er betydelig redusert sats for areal over 250 dekar i resten av landet.

Melkebrukene i Troms har en forholdsvis stor økning fra 2009 tross at store deler av fylket hadde store overvintrings- og avlingsskader sommeren 2010. Mange av de rammede brukene fikk imidlertid forholdsvis store erstatninger, samtidig som flere dyr ble slaktet. Antakelig vil mye av kostnadene grunnet dårlig avling komme først på regnskapsåret 2011. Færre produksjonsdyr vil også kunne gi mindre inntekt.

En annen hovedårsak til forskjeller mellom fylkene er kostnadsnivået. Nordland har for eksempel kr 52 700 kr i samlet kostnad per årsku i 2010. Tilsvarende for Finnmark var kr 46 500, og for landsgjennomsnittet kr 47 200. Dette igjen skyldes blant annet ulik størrelse på gjennomsnittsbruket og ulik grad av kjøttproduksjon.

Totaløkonomien for driftsformene er vist som nøkkeltall i tabell 2.1. Jordbruket og annen næringsvirksomhet på gården bidrar 56 prosent av brukerfamiliens samlede inntekt på brukene med ku. Tilsvarende tall for geit og sau er 48 og 38 prosent. Brukene med sau har betydelig mindre gjeld enn brukene i de to gruppene med melkeproduksjon. Dermed hadde de også lavere renteutgifter og forholdsvis stor egenkapital. For alle tre driftsformene er det betydelig sparing i 2010. Det vil si at privat forbruk og skatt var mindre enn samlet inntekt.

Tabell 2.1 Brukenes totale økonomi – ku, geit og sau, kr

	Ku		Geit		Sau	
	Kr	%	Kr	%	Kr	%
Produksjonsinntekter	1 465 400		1 079 600		691 000	
- Variable kostnader	471 400		264 100		160 800	
- Faste kostnader	583 000		472 600		300 000	
= Driftsoverskudd jordbruk	411 000	56	342 900	48	230 200	38
Driftsoverskudd skogbruk	1 600		1 300		100	
Driftsoverskudd tilleggsnæring	29 000	4	5 600	1	7 900	1
= Driftsoverskudd gården	441 600	60	349 800	49	238 200	39
Driftsoverskudd annen næring	16 900	2	16 100	2	91 500	15
Lønnsinntekt	210 700	28	277 400	39	214 200	35
Pensjoner og sykepenger	56 500	8	64 400	9	39 700	7
Andre inntekter	6 000	1	700		7 600	1
Renteinntekt	5 400	1	4 000	1	17 700	3
= Samlet inntekt	737 100	100	712 400	100	608 900	100
- Renteutgifter	86 100		84 600		32 300	
- Kårutgifter	2 600		1 000		1 700	
= Nettoinntekt	648 400		626 800		574 800	
+ Netto verdiregulering	12 000		-24 500		-2 400	
- Privat forbruk	405 000		433 900		409 700	
- Betalte skatter	140 800		147 500		103 900	
= Sparing	114 600		20 900		58 800	
Eiendeler i jordbruket	2 446 800		1 432 800		967 100	
Eiendeler i alt	3 766 400		2 657 800		2 561 700	
- Gjeld	2 163 700		1 936 600		770 400	
= Egenkapital	1 602 700	43	721 200	27	1 791 400	70

3 Driftsgranskingane gjennom 100 år

I 2011 feirar Driftsgranskingar- i jord og skogbruk 100 år. Driftsgranskingane vart starta av Selskapet for Norges vel i 1910, og dei første resultata var for perioden 1.4.1911–31.3.1912. Starten fall saman med slutten på ein stor omstillingsperiode for norsk landbruk Etter kvart som naturallushaldet vart erstatta med omsetning av jordbruksvarer, auka interessa for økonomi og rekneskapsføring i landbruket. Håkon Five samla i 1907 inn av ein del data frå 140 bønder på Austlandet, og fekk inn data om «enkelte sider ved landbrukets driftsforhold». Sidan det ikkje fanst rekneskapsføring, var det umogeleg å få inn data om inntekter og utgifter. Five studerte pågåande opplegg i fleire land, og fann til slutt det han leita etter i Sveits; Innsamling av data frå rekneskap på enkeltbruk og kontinuitet frå år til år. I 1910 vart Five tilsett som konsulent i Norges vel, og starta opp med driftsgranskingane. I starten var det berre bruk frå Austlandet og Trøndelag. I 1917 var alle landsdelar representerte. Systemet var enkelt i starten, og alt var gratis for dei som deltok. Nye ting vart tekne inn etter kvart som systemet vart utbygd. I starten følgde rekneskapsåret avlingsåret, det vil seie frå 1. april eitt år til og med 31. mars året etter. Dette prinsippet vart nytta fram til 1954, då rekneskapsåret vart harmonisert med kalenderåret samtidig som det vart innført rekneskapsplikt og noteringsplikt i landbruket.

Formålet med granskingane frå starten var å skaffe grunnlag for driftsøkonomisk analyse og planlegging. Det var viktig å spreie kunnskap om rekneskap som styringsverktøy i gardsdrifta. Bak låg også ønsket å auke produksjonen av jordbruksprodukt og betre dei økonomiske kåra for bonden. Det var også ei viktig kjelde for undervising og rettleiingsarbeid. Driftsgranskingane skulle også vise den økonomiske utviklinga i landbruket generelt og vise utviklinga for grupper av bruk når det galdt innsats av produksjonsmiddel, produksjon og økonomisk resultat.

Første året var det med berre 39 bruk. Tal deltakarbruk passerte 100 i 1915, 200 i 1928 og 300 i 1935. Ved dei ordinære driftsgranskingane var det lenge vanskeleg å få små gardsbruk representerte. For rekneskapsåret 1932–1933 var det for første gong ei eiga gransking for småbruk. Dei fleste deltakarbruka hadde mindre enn 50 daa innmarksareal. Dei viktigaste resultatmåla for jordbruket i desse to granskingane var netto avkastning og forrentingsprosent. I tillegg vart driftsinntekter og driftsutgifter presenterte. Dessutan var det med opplysningar om eigedelar, hushaldsutgifter og privatforbruk. Både tal for enkeltbruk og gjennomsnitt for grupper vart presenterte. Fram til 1954 var det i stor grad resultat per dekar som vart presentert, seinare har resultat per bruk vore det viktigaste.

Då Norges landbruksøkonomiske institutt vart oppretta i 1947, overtok det driftsgranskingsarbeidet frå Norges vel. Dei to granskingane vart slegne saman til ei gransking, «Driftsgranskinger i jordbruket». Første publikasjonen kom ut i 1948, og omfatta rekneskapsåret 1946/47. I alt 302 bruk tok del i granskingane første året etter at NLI overtok, over halvparten var frå Austlandet. Det vart bestemt å auke til 1 000 deltakarbruk i løpet av to år, og sidan har deltakartalet vore om lag på dette nivået, med ein liten reduksjon dei siste åra. I 2010 var det med 835 enkeltbruk og 34 samdrifter med mjølkeproduksjon i driftsgranskingane.

Samtidig med målet om 1 000 bruk i driftsgranskingane i 1947, vart det søkt å gjere deltakarbruka mest mogeleg representative for område og brukstypar. Publikasjonen frå 1948 omfatta klimatiske forhold i vekstsesongen, marknads- og prisforhold og oversikt over lønsvilkår til tilsette, i tillegg til rekneskapsundersøkingane. Areal- og avlingsopplysningar, produksjonsdata frå husdyrhaldet og arbeidsforbruk var sentralt alt den gong-

en, i tillegg til økonomidata som innsett kapital, inntekter og kostnader. Inndeling etter region og storleik har vore nytta sidan den gongen, og resultatmål som lønsevne og familiens arbeidsforteneste vart presentert. Privatøkonomien har vore ein del av granskingane heile tida. Frå 1947 kom kravet om at deltakarane skulle ha yrkesmessig drivne bruk. Med dette kravet forsvann mange av dei små bruka ut av driftsgranskingane.

Fram til 1947 var det fire storleiksgrupper delt inn etter areal. Det var bruk mindre enn 100 dekar, 100–200 dekar, 200–300 dekar og over 300 dekar. Frå 1947 vart det seks storleiksgrupper som samsvarer med dei vi har hatt fram til i dag: Mindre enn 50 dekar, 50–100 dekar, 100–200 dekar, 200–300 dekar, 300–500 dekar og over 500 dekar. Inndelinga i regionar er også justert i løpet av dei 100 åra. I starten var det Austlandet, Trøndelag, Vestlandet, Sørlandet (inkludert Rogaland) og Nord-Noreg (Nordland). Frå 1954 vart inndelinga gjort etter naturlege jordbruksområde. Dagens inndeling i åtte område er ein kombinasjon av landsdelar og produksjonsforhold og kom i 1972.

I den første tida hadde gardsbruk flest allsidig produksjon og var lite spesialiserte. Etter kvart som utviklinga gjekk i retning av meir spesialisering, såg ein trongen for å dele inn materialet også etter driftsform. Ein viktig føresetnad for å få dette til var at ein i 1963 tok i bruk holkort og EDB-maskiner for maskinell behandling av data. Utan dette hjelpemiddelet hadde det vore for arbeidskrevjande reknearbeid å gjennomføre denne reforma. Driftsforminndeling av materialet vart fullt ut gjennomført i 1964.

Kombinasjonen jord- og skogbruk har alltid vore vanleg i norsk landbruk. Driftsøkonomisk forskning i skogbruket var eit forsømt felt frå starten av driftsgranskingane. I 1950 starta ein eit forsøk med driftsgransking for skogbruket finansiert av Noregs landbruksvitskaplege forskingsråd (NLVF). Gardsskogbruket vart først omtala i driftsgranskingspublikasjonen frå 1962, og omfatta ei gransking av alle deltakarbruca i Vest-Agder. Kontinuitet i arbeidet vart det først frå 1964, og frå ein beskjeden start med 16 bruk frå Agder og Trøndelag, auka deltakinga i skogbruksgranskingane opp til om lag ein firedel av deltakarane, noko som førte til namneskifte på publikasjonen i 1972, til «Driftsgranskingar i jord- og skogbruk».

Endringar i landbruket og teknologisk utvikling har medført metodiske og andre endringar opp gjennom historia. Innføring av IT-teknologi har gitt større høve til å bruke materialet til fleire formål og å omfatte fleire område. I 1972 starta registrering av rekneskapane elektronisk. Frå 1991 er alle driftsgranskingsdata samla i eigen database i NILF, og frå 2001 er svært detaljerte data frå granskingane tilgjengelege elektronisk. Undersøking av fellesfjøs vart første gong gjort i 1947 og seinare av og til. Frå og med 2005 er resultat frå samdrifter i mjølkeproduksjonen med i den årlege publikasjonen. Det same gjeld resultat frå økologisk mjølkeproduksjon. Ei stor satsing frå det offentlege på tilleggsnæringar førte til at det vart gjort separate registreringar i driftsgranskingane på tilleggsnæring frå 1997. Ei omlegging og ny strukturering av tilleggsnæringsdata frå 2005 gjer at ein kan følgje utviklinga på området med tanke på økonomi, omfang og distriktvis utbreiing. Vektlegging av skattefordelar som ein viktig del av inntekter i jordbruket frå 2000 har gjort at jordbruksfrådraget er registrert og presentert i publikasjonen.

Stadige endringar i næring og samfunn gjer at driftsgranskingane må tilpasse seg nye fagområde og ny teknologi. Samarbeid med andre land som driv liknande granskingar, gjev også nye impulsar. Bruk av materialet til miljø- og klimaforskning set nye krav til kvalitet og detaljgrad. Samtidig er kontinuiteten i materialet ein viktig styrke for driftsgranskingane og gjer det verdfullt til mange formål.

Referanser

- Det kgl. Selskap for Norges vel, 1926. *Regnskapsresultater fra norske gårdsbruk. 1926.* Det kgl. Selskap for Norges vel. 1926.
- Det kgl. Selskap for Norges vel, 1937. *Regnskapsresultater fra norske småbruk, driftsårene 1932–33, 1933–34 og 1934–35.* Det kgl. Selskap for Norges vel. 1937.
- Haglerød, A. og H. Romarheim (red.). *Femti år i landbrukets og samfunnets tjeneste. NILF og BFJ 1947/48–1997/98.* Norsk institutt for landbruksøkonomisk forskning, Oslo. 1998.
- Kvaal, C. og R. Kongsvik. *Driftsgranskinger i jordbruket gjennom 50 år.* Norges landbruksøkonomiske institutt, Oslo. 1966.
- NILF, 2010. *Driftsgranskinger i jord- og skogbruk. Rekneskapsresultat 2009.* Norsk institutt for landbruksøkonomisk forskning, Oslo. 2010.
- NLI, 1948. *Driftsgranskinger i jordbruket. Regnskapsåret 1946–47.* Norges landbruksøkonomiske institutt, Oslo. 1948

4 Tabellsamling 2006–2010

Tabellsamlingen inneholder tabeller med tall fra driftsgranskingene for de siste 5 årene:

Tabell 1.	Nord Norge. Alle driftsformer. Alle størrelsesgrupper
Tabell 2.	Nord Norge. Alle driftsformer. Størrelsesgruppe 50–99 daa.
Tabell 3.	Nord Norge. Alle driftsformer. Størrelsesgruppe 100–199 daa.
Tabell 4.	Nord Norge. Alle driftsformer. Størrelsesgruppe 200–299 daa.
Tabell 5.	Nord Norge. Alle driftsformer. Størrelsesgruppe 300–499 daa.
Tabell 6.	Nord Norge. Alle driftsformer. Størrelsesgruppe over 500 daa.
Tabell 7.	Nord Norge. Driftsform melk. Alle størrelsesgrupper
Tabell 8.	Nord Norge. Driftsform melk. Størrelsesgruppe 200–299 daa.
Tabell 9.	Nord Norge. Driftsform melk. Størrelsesgruppe 300–499 daa.
Tabell 10.	Nord Norge. Driftsform melk. Størrelsesgruppe over 500 daa
Tabell 11.	Nord Norge. Driftsform sau. Alle størrelsesgrupper.
Tabell 12.	Nord Norge. Driftsform geit. Alle størrelsesgrupper.
Tabell 13.	Nordland. Alle driftsformer. Alle størrelsesgrupper.
Tabell 14.	Troms. Alle driftsformer. Alle størrelsesgrupper.
Tabell 15.	Finnmark. Alle driftsformer. Alle størrelsesgrupper.
Tabell 16.	Nordland. Driftsform melk. Alle størrelsesgrupper.
Tabell 17.	Troms. Driftsform melk. Alle størrelsesgrupper.
Tabell 18.	Finnmark. Driftsform melk. Alle størrelsesgrupper

Hver tabell er på 3 sider og er delt i 6 deler:

- A. Produksjonstekniske data og oppnådde priser
- B. Nettoinvesteringer
- C. Produksjonsinntekter pr bruk
- D. Kostnader pr bruk
- E. Resultatregning
- F. Balanse og egenkapital per 31.12

Alle driftsformer - Nord-Norge alle bruk

Tabell 1a. Produksjonstekniske data og oppnådde priser

År	2006	2007	2008	2009	2010
Antall bruk	114	115	109	107	103
Brukers alder	49	50	49	49	48
Arealfordeling og avling					
Korn, daa	0,8	0,7	0,8	1,9	3,1
Grovfôr, daa	256,4	258,5	286,2	304,9	317,5
Annet areal, daa	2,1	2,3	2,8	1,9	2,3
Jordbruksareal, daa	259,2	261,5	289,9	308,7	322,9
- herav leid areal, daa	97,1	104,1	125,5	137,6	150,4
Korn, FEm pr daa	288	19	291	210	291
Grovfôr, FEm pr daa	265	279	268	260	227
Jordbruksareal, FEm pr daa	264	278	266	259	227
Husdyrproduksjon					
Antall årskyr	10,5	11,0	11,9	12,2	12,6
Kumelk, liter omsatt	65 452	71 023	78 015	82 252	85 774
Produsert melk pr årsku, kg	6 785	6 981	7 080	7 323	7 290
Storfekjøtt, kg omsatt	3 140	2 745	3 425	3 795	3 619
Antall vinterfôra sauer (vfs)	23	29	32	30	35
Kg kjøtt pr vfs	28	28	27	27	26
Ull, kg omsatt pr vfs	4,6	4,7	4,3	4,6	4,2
Årsgaiter	11,2	10,3	9,4	11,1	13,2
Geitemelk, liter omsatt	6798	6958	6538	7717	8974
Produsert melk pr årsgait, kg	668	733	759	756	734
Arbeidsforbruk, timer					
Bruker	1 919	1 897	1 864	1 885	1 930
Ektefelle	493	488	450	446	433
Barn under 17 år	16	8	15	13	19
Sum familie	2 428	2 394	2 329	2 344	2 383
Leid arbeid	587	638	742	716	802
Sum timer i jordbruket	3 016	3 032	3 071	3 060	3 184
Sum timer familie i skogbruket	31	28	31	24	27
Sum timer i tilleggsnæring	79	102	113	113	130
Familiens arbeid på nyanlegg	53	28	61	73	39
Familiens arb. i annen virksomhet i alt	972	1 007	1 093	1 181	1 157
Oppnådde priser					
Kumelk, kr pr l	3,46	3,74	3,90	3,98	4,33
Kukjøtt, kr pr kg	28,17	29,31	31,41	33,41	33,72
Annet storfekjøtt, kr pr kg	32,54	34,43	36,66	38,58	39,18
Sau- og lammekjøtt, kr pr kg	28,41	32,23	36,86	35,85	36,16
Ull, kr pr kg	33,57	31,27	32,03	29,14	27,41
Geitemelk, kr pr l	4,14	4,44	4,93	4,99	5,47

Tabell 1b. Nettoinvesteringer

År	2006	2007	2008	2009	2010
Jord, grøfter og vannanlegg	11 104	5 470	6 911	7 252	5 953
Driftsbygninger	52 271	5 309	66 533	154 521	1 069
Maskiner og redskap	8 277	1 888	44 631	35 694	25 798
Melkevote (ku og geit)	20 523	6 185	11 983	18 008	7 665
Sum nettoinvesteringer	92 175	18 851	130 058	215 475	40 485

1) Inkl. nyttet halmavling

Alle driftsformer - Nord-Norge alle bruk

Tabell 1c. Produksjonsinntekter pr bruk

År	2006	2007	2008	2009	2010
Korn	280		348	587	1 321
Andre planteprodukter	12 506	14 362	15 560	20 827	8 961
Planteprodukter i alt	12 786	14 362	15 908	21 413	10 282
Storfe, melk	226 220	265 406	304 403	327 454	371 487
Storfe, livdyr	7 678	9 070	11 118	7 934	11 160
Kuslakt	36 728	36 836	52 660	52 878	59 654
Annet storfeslakt	57 794	63 442	77 958	95 536	83 138
Sauer, livdyr og slakt	23 650	32 754	43 412	34 959	43 892
Ull	3 505	4 365	4 267	4 026	4 343
Geiter, melk	28 160	30 914	32 254	38 471	49 062
Geiter, livdyr og slakt	2 131	2 530	802	1 820	732
Andre inntekter, husdyrholdet	1 978	19 999	29 563	54 723	72 933
Husdyrprodukt i alt	387 844	465 318	556 437	617 802	696 401
Kulturlandskapstilskudd ¹⁾	46 575	53 249	56 566	54 951	57 914
Arealtilskudd, grovfôr	45 246	46 570	48 162	48 995	54 421
Arealtilskudd, annet	1 138	1 088	1 110	1 046	736
Tilsk. til husdyr (inkl. driftstilsk. sau i 2008)	68 502	72 787	80 706	91 781	98 256
Bunnfradrag	-5 088	-5 087	-4 202	-3 159	-3 117
Driftstilskudd melk geit	8 225	7 870	7 222	8 699	11 056
Distriktstilskudd geit	7 353	7 670	7 434	8 377	13 106
Grunntilskudd geit	16 305	17 462	17 918	22 094	24 028
Driftstilskudd melk/Driftstilsk. kjøttfeprod.	39 741	38 777	44 150	47 554	56 190
Distriktstilskudd storfe	89 675	93 324	108 504	116 999	119 995
Distriktstilskudd sau	7 677	9 321	10 793	10 378	12 177
Grunntilskudd sau	2 289	3 199	3 112	2 898	3 403
Beitetilskudd	8 956	13 373	17 324	20 152	27 978
Regionale miljøtilskudd	5 798	7 115	8 767	8 546	8 442
Refunderte avløserutgifter	47 318	51 269	52 331	60 637	61 573
Andre tilskudd	8 092	11 053	14 259	24 768	46 262
Tilskudd i alt	397 803	429 039	474 157	524 716	592 421
Leieinntekter, traktor og redskap	7 736	10 700	12 408	12 031	12 997
Andre inntekter	8 099	996	17 113	5 085	7 998
Produksjonsinntekter i alt	814 267	920 415	1 076 023	1 181 047	1 320 099

Tabell 1d. Kostnader pr bruk

År	2006	2007	2008	2009	2010
Kraftfôr	129 416	148 726	183 861	209 972	228 512
Andre førkostnader inkl. beiteleie	10 794	9 894	13 858	13 667	31 863
Såvarer	5 232	3 910	4 001	4 648	7 088
Handelsgjødsel og kalk	26 261	28 196	34 352	47 755	41 310
Plantevernmidler	684	656	798	1 043	803
Konserveringsmidler	5 172	5 144	6 296	5 801	6 101
Andre forbruksartikler m.v.	41 907	48 337	60 115	62 007	70 375
Kjøp av dyr	13 268	15 953	22 372	45 182	41 899
Sum variable kostnader	232 736	260 818	325 653	390 075	427 952
Leid arbeid	71 975	80 399	90 554	98 205	105 999
Drivstoff	17 854	18 540	25 462	23 558	24 991
Vedl.h. jord, veger, grøfter og vannanl.	2 097	2 177	3 319	3 357	2 990
Vedl.h. driftsbygninger	23 772	23 184	28 583	30 683	35 313
Vedl.h. traktor og maskiner	37 093	41 273	47 475	54 278	57 712
Avskr. jord, veger, grøfter og vannanl.	985	918	946	794	694
Avskr. driftsbygninger	36 093	36 998	45 150	49 229	59 868
Avskr. traktor og maskiner	36 958	34 916	39 812	43 848	51 896
Maskinleie	28 158	40 450	42 463	47 287	58 716
Leie av bygninger ²⁾		564	366	476	1 336
Leie av kvote ²⁾		941	1 659	2 950	4 355
Andre faste kostnader	81 239	82 142	96 531	101 510	117 052
Sum faste kostnader	336 225	362 502	422 318	456 175	521 497
Kostnader i alt	568 961	623 320	747 971	846 250	949 449
Netto mek.kostnader pr FEm totalavl.	1,79	1,89	2,09	2,10	2,65
Netto mekaniseringskostnader pr daa	473	526	558	545	601

1) Var tidligere en del av arealtilskuddet

2) Var tidligere regnet inn i maskinleie

Alle driftsformer - Nord-Norge alle bruk

Tabell 1e. Resultatregning

År	2006	2007	2008	2009	2010
Resultatregning i jordbruket					
Driftsoverskudd	245 307	297 096	328 052	334 797	370 650
- Renter av jordbruksaktiva ¹⁾	51 152	66 915	95 787	55 248	64 986
Familiens arbeidsfortjeneste	194 155	230 181	232 265	279 549	305 663
Familiens arbeidsfortjeneste pr årsverk	143 639	171 607	173 175	210 332	224 305
Lønnsevne	266 130	310 580	322 820	377 754	411 662
Lønnsevne pr. time	88,25	102,45	105,11	123,43	129,28
Vederlag til arbeid og egenkap. pr årsv.	178 010	207 052	218 431	231 289	245 486
Regnskapssammendrag					
Driftsoverskudd, jordbruk	245 307	297 096	328 052	334 797	370 650
Driftsoverskudd, skogbruk	2 764	2 676	8 041	3 969	1 790
Driftsoverskudd, tilleggsnæringer	19 125	26 974	28 090	28 285	26 692
Driftsoverskudd, andre næringer	12 713	14 170	18 822	20 602	40 471
Lønnsinntekt	168 804	175 210	204 659	223 095	232 655
Pensjoner og sykepenger	52 348	60 246	65 346	62 364	49 540
Gevinst/utbytte verdipapir	3 286	- 3 289	1 093	53	428
Familiens arbeid på nyanlegg	7 122	3 891	8 872	11 056	5 930
Renteinntekter	4 053	7 184	13 281	7 700	8 411
- Renteutgifter	45 138	63 471	90 980	79 581	84 490
- Kårutgifter	1 087	750	1 279	1 471	1 960
Nettoinntekt	469 297	519 935	583 997	610 871	650 117
Privatforbruk ekskl. skatt	330 083	360 872	355 795	387 914	421 804
Betalte skatter	111 689	104 425	124 441	139 047	144 103

Tabell 1f. Balanse og arbeidskapital pr 31.12.

År	2006	2007	2008	2009	2010
Kontanter og bankinnskudd	222 099	245 019	272 646	279 176	376 523
Andre krav	110 125	114 844	141 889	165 245	184 191
Omløpsmidler, jordbruk	105 471	115 808	137 310	153 527	150 670
Omløpsmidler, skogbruk	1 021	756	629	626	574
Omløpsmidler, tilleggsnæringer	2 671	2 418	2 188	1 675	1 267
Omløpsmidler, andre næringer	37 380	26 773	49 241	39 813	58 472
Omløpsmidler i alt	478 767	505 618	603 904	640 061	771 697
Anleggsmidler, jordbruk	1 218 416	1 242 347	1 534 041	1 804 606	2 035 365
Anleggsmidler, skogbruk	34 182	27 040	38 524	46 067	50 680
Anleggsmidler, tilleggsnæringer	52 126	38 754	47 249	56 603	79 801
Anleggsmidler, andre næringer	38 727	40 301	34 767	36 302	45 625
Privat hovedbygninger	342 396	337 512	384 590	428 539	444 752
Privat, annet	156 168	167 208	163 936	172 170	174 815
Anleggsmidler i alt	1 842 014	1 853 161	2 203 107	2 544 287	2 831 038
Eiendeler i alt	2 320 781	2 358 780	2 807 011	3 184 348	3 602 735
Eiendeler i jordbruket	1 323 887	1 358 155	1 671 351	1 958 133	2 186 035
Kortsiktig gjeld	253 203	243 017	366 117	322 214	352 477
Langsiktig gjeld	970 227	1 027 849	1 207 940	1 522 693	1 701 524
Gjeld i alt	1 223 430	1 270 866	1 574 057	1 844 908	2 054 002
Endring i året, kroner	99 643	20 995	136 843	209 783	45 430
Egenkapital	1 097 351	1 087 913	1 232 954	1 339 440	1 548 734
Egenkapitalprosent	47	46	44	42	43
Endring i året (sparing)	51 804	85 099	122 431	110 066	90 075
Arbeidskapital	225 564	262 601	237 786	317 846	419 220
Endring i året	9 253	51 893	-12 970	115 042	43 797
1) Kalkulasjonsrente	4,0 %	5,0 %	6,0 %	3,0 %	3,0 %

Alle driftsformer - Nord-Norge 50 - 99 daa

Tabell 2a. Produksjonstekniske data og oppnådde priser

År	2006	2007	2008	2009	2010
Antall bruk	8	7	5	7	5
Brukers alder	56	55	55	47	51
Arealfordeling og avling					
Korn, daa					
Grovfôr, daa	81,2	70,9	59,1	83,6	78,6
Annet areal, daa	0,3	8,1	17,5	0,9	1,0
Jordbruksareal, daa	81,5	79,0	76,6	84,5	79,6
- herav leid areal, daa	30,4	28,4	20,8	35,9	34,8
Korn, FEm pr daa					
Grovfôr, FEm pr daa	211	224	227	257	285
Jordbruksareal, FEm pr daa	212	203	177	256	284
Husdyrproduksjon					
Antall årskyr			1,6	1,0	1,5
Kumelk, liter omsatt			6 427	7 110	9 838
Produsert melk pr årsku, kg			4 274	7 897	6 975
Storfekjøtt, kg omsatt			1 056	174	269
Antall vinterfôra sauer (vfs)	9	10	14	12	21
Kg kjøtt pr vfs	37	33	36	21	14
Ull, kg omsatt pr vfs	6,3	5,6	5,8	0,6	1,3
Årsgaiter	51,4	44,2	23,5	38,7	40,9
Geitemelk, liter omsatt	28747	27318	12557	23867	25541
Produsert melk pr årsgait, kg	606	668	567	667	670
Arbeidsforbruk, timer					
Bruker	1 488	1 357	1 118	1 374	1 742
Ektefelle	275	317	406	328	350
Barn under 17 år			16		
Sum familie	1 762	1 674	1 539	1 703	2 092
Leid arbeid	418	560	636	424	143
Sum timer i jordbruket	2 180	2 234	2 175	2 127	2 235
Sum timer familie i skogbruket	11	6	4	2	12
Sum timer i tilleggsnæring	17	113	70	47	64
Familiens arbeid på nyanlegg	112	29	10		
Familiens arb. i annen virksomhet i alt	1 377	1 488	1 475	1 050	894
Oppnådde priser					
Kumelk, kr pr l			3,69	4,24	4,46
Kukjøtt, kr pr kg			30,57	31,92	31,26
Annet storfekjøtt, kr pr kg			34,23	37,55	35,68
Sau- og lammekjøtt, kr pr kg	27,69	30,20	34,29	40,59	40,73
Ull, kr pr kg	35,54	35,99	30,74	2,55	3,41
Geitemelk, kr pr l	3,99	4,28	4,78	4,73	5,13

Tabell 2b. Nettoinvesteringer

År	2006	2007	2008	2009	2010
Jord, grøfter og vannanlegg	-595	-146	1 879	2 647	-4 332
Driftsbygninger	-9 637	-27 207	-27 544	-14 961	-44 805
Maskiner og redskap	-10 740	11 686	-7 093	-5 708	42 983
Melkevote (ku og geit)	2 777	-16 719	-23 063	-878	702
Sum nettoinvesteringer	-18 195	-32 386	-55 820	-18 901	-5 453

1) Inkl. nyttet halmavling

Alle driftsformer - Nord-Norge 50 - 99 daa

Tabell 2c. Produksjonsinntekter pr bruk

År	2006	2007	2008	2009	2010
Korn					
Andre planteprodukter	1 817	2 345	4 043	5 578	5 150
Planteprodukter i alt	1 817	2 345	4 043	5 578	5 150
Storfe, melk			23 732	30 166	43 891
Storfe, livdyr			6 811	1 327	1 740
Kuslakt			3 903	6 051	7 037
Annet storfeslakt			863	-300	4 198
Sauer, livdyr og slakt	9 328	10 638	19 145	7 907	12 611
Ull	1 908	2 015	2 453	17	91
Geiter, melk	114 651	117 020	60 068	112 937	131 115
Geiter, livdyr og slakt	4 367	12 699	-599	14 924	1 101
Andre inntekter, husdyrholdet		214 729	346 475	158 748	
Husdyrprodukt i alt	130 254	357 100	462 851	331 777	201 785
Kulturlandskapstilskudd ¹⁾	16 877	19 843	26 669	14 179	14 356
Arealtilskudd, grovfôr	20 779	22 052	28 177	16 924	17 502
Arealtilskudd, annet	225	257	180	771	900
Tilsk. til husdyr (inkl. driftstilsk. sau i 2008)	54 398	59 259	53 385	66 903	65 926
Bunnfradrag	-5 000	-5 000	-4 000	-3 000	-3 000
Driftstilskudd melk geit	47 613	42 571	26 240	40 914	52 560
Distriktstilskudd geit	27 191	25 355	15 255	20 614	13 526
Grunntilskudd geit	68 308	68 231	35 238	70 157	80 327
Driftstilskudd melk/Driftstilsk. kjøttfeprod.			13 120	10 229	17 520
Distriktstilskudd storfe			15 137	5 241	15 619
Distriktstilskudd sau	3 754	4 311	7 032	1 697	3 919
Grunntilskudd sau	1 169	1 359	2 048	514	1 145
Beitetilskudd	7 625	9 157	9 972	7 502	16 609
Regionale miljøtilskudd	3 964	3 943	2 605	3 525	4 026
Refunderte avløserutgifter	39 818	50 991	50 820	60 223	28 122
Andre tilskudd		61 270	89 322	88 065	7 888
Tilskudd i alt	286 721	363 599	371 201	404 457	336 945
Leieinntekter, traktor og redskap	1 807	1 571	811	5 330	6 741
Andre inntekter		15 321	64 920		
Produksjonsinntekter i alt	420 599	739 935	903 826	747 142	550 621

Tabell 2d. Kostnader pr bruk

År	2006	2007	2008	2009	2010
Kraftfôr	60 729	166 421	239 489	154 191	69 157
Andre førkostnader inkl. beiteleie	5 057	3 425	12 552	3 217	6 637
Såvarer	736	1 101	66	686	2 858
Handelsgjødning og kalk	8 698	7 661	3 115	13 013	10 218
Plantevernmidler	202	125	30	283	390
Konserveringsmidler	2 527	2 731	- 656	1 876	3 315
Andre forbruksartikler m.v.	14 614	51 542	81 645	33 626	15 373
Kjøp av dyr	1 063	23 411	40 552	3 871	7 737
Sum variable kostnader	93 626	256 418	376 793	210 763	115 684
Leid arbeid	56 845	79 455	118 846	66 121	27 632
Drivstoff	7 674	5 663	5 820	10 548	5 897
Vedl.h. jord, veger, grøfter og vannanl.	2 603	2 286	288	728	1 967
Vedl.h. driftsbygninger	7 941	12 432	3 747	9 912	13 858
Vedl.h. traktor og maskiner	9 960	14 687	15 032	22 153	24 730
Avskr. jord, veger, grøfter og vannanl.	595	146	314	224	314
Avskr. driftsbygninger	17 669	29 386	27 544	31 588	20 178
Avskr. traktor og maskiner	11 990	13 286	14 693	14 679	15 136
Maskinleie	12 377	30 309	11 930	2 951	2 647
Leie av bygninger ²⁾			50		
Leie av kvote ²⁾					3 125
Andre faste kostnader	51 705	64 536	67 366	66 144	59 890
Sum faste kostnader	179 360	252 186	265 630	225 047	175 373
Kostnader i alt	272 986	508 603	642 423	435 811	291 057
Netto mek.kostnader pr FEM totalavl.	2,51	4,21	3,89	2,29	2,03
Netto mekaniseringskostnader pr daa	533	853	689	588	577

1) Var tidligere en del av arealtilskuddet

2) Var tidligere regnet inn i maskinleie

Alle driftsformer - Nord-Norge 50 - 99 daa

Tabell 2e. Resultatregning

År	2006	2007	2008	2009	2010
Resultatregning i jordbruket					
Driftsoverskudd	147 613	231 332	261 403	311 331	259 564
- Renter av jordbruksaktiva ¹⁾	17 419	35 650	43 165	27 062	18 783
Familiens arbeidsfortjeneste	130 194	195 682	218 239	284 269	240 781
Familiens arbeidsfortjeneste pr årsverk	136 317	215 689	254 971	299 188	212 352
Lønnsevne	187 039	275 136	337 084	350 389	268 413
Lønnsevne pr. time	85,79	123,18	154,98	164,72	120,08
Vederlag til arbeid og egenkap. pr årsv.	166 261	233 799	294 046	309 484	229 591
Regnskapssammendrag					
Driftsoverskudd, jordbruk	147 613	231 332	261 403	311 331	259 564
Driftsoverskudd, skogbruk	714	- 218	884	- 787	2 283
Driftsoverskudd, tilleggsnæringer	5 738	51 045	26 787	6 545	9 755
Driftsoverskudd, andre næringer	26 683	21 934	27 830	18 531	33 687
Lønnsinntekt	269 759	217 849	303 927	184 655	157 344
Pensjoner og sykepenger	73 488	119 928	143 012	102 740	56 000
Gevinst/utbytte verdipapir		5			
Familiens arbeid på nyanlegg	15 222	3 984	1 473		
Renteinntekter	2 307	8 026	20 370	5 866	7 154
- Renteutgifter	21 490	61 814	76 920	38 349	20 566
- Kårutgifter				2 129	2 980
Nettoinntekt	520 033	592 072	708 767	588 403	502 240
Privatforbruk ekskl. skatt	385 498	391 482	482 954	364 905	412 746
Betalte skatter	123 675	127 740	149 946	139 584	108 929

Tabell 2f. Balanse og arbeidskapital pr 31.12.

År	2006	2007	2008	2009	2010
Kontanter og bankinnskudd	188 252	257 780	591 204	366 283	407 919
Andre krav	31 494	25 970	13 530	29 499	36 795
Omløpsmidler, jordbruk	19 272	65 861	77 818	23 256	26 395
Omløpsmidler, skogbruk	750	857	1 200	857	1 200
Omløpsmidler, tilleggsnæringer				286	180
Omløpsmidler, andre næringer	6 274	4 613	3 843	5 058	23 405
Omløpsmidler i alt	246 041	355 081	687 596	425 239	495 894
Anleggsmidler, jordbruk	402 858	637 584	590 348	840 635	598 629
Anleggsmidler, skogbruk	11 899	12 671	2 073	36 677	39 729
Anleggsmidler, tilleggsnæringer		13 763	16 947	10 447	113 786
Anleggsmidler, andre næringer		25 000	31 000	25 000	6 000
Privat hovedbygninger	259 219	290 736	193 249	343 097	278 633
Privat, annet	230 459	277 126	143 676	83 709	88 470
Anleggsmidler i alt	904 434	1 256 880	977 294	1 339 564	1 125 247
Eiendeler i alt	1 150 475	1 611 961	1 664 890	1 764 803	1 621 142
Eiendeler i jordbruket	422 130	703 445	668 166	863 891	625 024
Kortsiktig gjeld	75 688	252 337	328 609	164 670	63 535
Langsiktig gjeld	448 436	822 138	754 209	763 926	367 162
Gjeld i alt	524 124	1 074 475	1 082 818	928 595	430 698
Endring i året, kroner	-64 237	-38 298	-51 323	-109 757	-5 957
Egenkapital	626 352	537 486	582 072	836 207	1 190 444
Egenkapitalprosent	54	33	35	47	73
Endring i året (sparing)	24 920	85 529	88 195	101 216	-10 122
Arbeidskapital	170 354	102 744	358 987	260 569	432 359
Endring i året	-39 594	50 755	162 963	60 526	-21 790
1) Kalkulasjonsrente	4,0 %	5,0 %	6,0 %	3,0 %	3,0 %

Alle driftsformer - Nord-Norge 100 - 199 daa

Tabell 3a. Produksjonstekniske data og oppnådde priser

År	2006	2007	2008	2009	2010
Antall bruk	25	27	23	20	18
Brukers alder	50	53	52	54	51
Arealfordeling og avling					
Korn, daa					
Grovfôr, daa	157,4	152,2	150,2	149,7	152,6
Annet areal, daa	1,6	1,0	0,9	1,9	1,9
Jordbruksareal, daa	159,0	153,1	151,1	151,7	154,5
- herav leid areal, daa	39,9	39,4	47,3	43,5	48,9
Korn, FEm pr daa					
Grovfôr, FEm pr daa	269	293	269	265	172
Jordbruksareal, FEm pr daa	267	293	269	266	171
Husdyrproduksjon					
Antall årskyr	3,1	4,5	4,5	3,4	3,1
Kumelk, liter omsatt	18 919	28 735	28 097	21 894	20 577
Produsert melk pr årsku, kg	6 759	6 843	6 591	7 053	7 057
Storfekjøtt, kg omsatt	1 433	1 283	1 322	1 256	1 335
Antall vinterfôra sauer (vfs)	54	39	32	30	38
Kg kjøtt pr vfs	29	28	26	28	25
Ull, kg omsatt pr vfs	4,2	5,2	4,9	5,5	3,7
Årsgeiter	27,0	24,6	23,1	25,4	28,3
Geitemelk, liter omsatt	17760	17517	16059	17740	20719
Produsert melk pr årsgeit, kg	729	780	769	779	797
Arbeidsforbruk, timer					
Bruker	1 611	1 583	1 664	1 507	1 457
Ektefelle	519	550	425	462	370
Barn under 17 år	23	11	16	32	39
Sum familie	2 153	2 144	2 105	2 002	1 866
Leid arbeid	539	566	543	595	577
Sum timer i jordbruket	2 692	2 710	2 648	2 597	2 443
Sum timer familie i skogbruket	63	48	24	13	22
Sum timer i tilleggsnæring	38	47	46	57	67
Familiens arbeid på nyanlegg	4	25	9	7	26
Familiens arb. i annen virksomhet i alt	847	898	1 001	1 116	1 352
Oppnådde priser					
Kumelk, kr pr l	3,54	3,83	3,94	3,99	4,42
Kukjøtt, kr pr kg	28,11	29,00	30,96	33,50	33,24
Annet storfekjøtt, kr pr kg	32,62	33,13	35,38	38,66	38,44
Sau- og lammekjøtt, kr pr kg	28,41	31,94	35,95	34,21	33,61
Ull, kr pr kg	34,61	34,12	30,45	29,66	26,73
Geitemelk, kr pr l	4,24	4,51	5,19	5,26	5,57

Tabell 3b. Nettoinvesteringer

År	2006	2007	2008	2009	2010
Jord, grøfter og vannanlegg	10 385	4 053	2 350	-138	2 055
Driftsbygninger	-16 308	-20 555	-14 785	-10 303	6 718
Maskiner og redskap	20 347	5 119	22 610	-8 032	25 099
Melkekvote (ku og geit)	11 534	11 934	-5 862	1 444	556
Sum nettoinvesteringer	25 958	551	4 313	-17 030	34 428

1) Inkl. nyttet halmavling

Alle driftsformer - Nord-Norge 100 - 199 daa

Tabell 3c. Produksjonsinntekter pr bruk

År	2006	2007	2008	2009	2010
Korn					
Andre planteprodukter	11 498	10 529	10 028	17 754	4 680
Planteprodukter i alt	11 498	10 529	10 028	17 754	4 680
Storfe, melk	66 937	110 145	110 739	87 388	91 049
Storfe, livdyr	9 076	5 651	16 052	3 856	2 967
Kuslakt	14 953	13 048	13 438	15 284	16 839
Annet storfeslakt	19 750	23 453	23 085	33 383	25 461
Sauer, livdyr og slakt	61 450	46 331	37 698	30 557	45 988
Ull	7 453	7 528	4 556	4 844	3 772
Geiter, melk	75 276	79 031	83 268	93 334	115 368
Geiter, livdyr og slakt	8 179	6 780	2 711	2 506	1 989
Andre inntekter, husdyrholdet	786	811	615	923	1 316
Husdyrprodukt i alt	263 860	292 778	292 161	272 074	304 749
Kulturlandskapstilskudd ¹⁾	28 551	34 188	32 324	29 866	28 646
Arealtilskudd, grovfôr	34 049	37 243	36 089	36 311	36 002
Arealtilskudd, annet	808	866	989	2 158	414
Tilsk. til husdyr (inkl. driftstilsk. sau i 2008)	64 298	67 472	66 618	75 419	83 229
Bunnfradrag	-5 200	-5 000	-4 174	-3 000	-3 000
Driftstilskudd melk geit	17 580	17 659	19 965	21 480	29 200
Distriktstilskudd geit	21 168	21 931	18 493	20 537	25 161
Grunntilskudd geit	42 582	44 221	45 385	52 256	64 134
Driftstilskudd melk/Driftstilsk. kjøttfeprod.	19 236	23 157	26 441	21 535	20 423
Distriktstilskudd storfe	29 480	38 000	37 935	26 966	34 318
Distriktstilskudd sau	18 003	12 964	10 019	11 270	14 604
Grunntilskudd sau	5 504	3 958	2 763	3 104	4 051
Beitetilskudd	14 685	16 048	15 696	16 963	23 957
Regionale miljøtilskudd	5 285	6 288	7 354	7 327	7 021
Refunderte avløserutgifter	40 807	49 770	40 841	47 777	45 408
Andre tilskudd	5 319	3 509	12 126	16 145	40 355
Tilskudd i alt	342 153	372 274	368 864	386 113	453 923
Leieinntekter, traktor og redskap	3 453	5 585	2 157	2 794	2 557
Andre inntekter	17 707	122	20 565	15 438	
Produksjonsinntekter i alt	638 671	681 289	693 775	694 173	765 909

Tabell 3d. Kostnader pr bruk

År	2006	2007	2008	2009	2010
Kraftfôr	88 664	97 106	91 446	93 709	102 264
Andre førkostnader inkl. beiteleie	10 777	11 671	12 981	8 441	26 076
Såvarer	4 626	2 370	1 677	2 343	8 279
Handelsgjødelse og kalk	19 139	18 234	20 447	24 676	20 002
Plantevernmidler	276	335	405	221	222
Konserveringsmidler	4 440	3 907	4 947	4 562	4 517
Andre forbruksartikler m.v.	24 303	27 007	27 488	29 112	27 841
Kjøp av dyr	5 940	3 438	5 306	3 040	3 799
Sum variable kostnader	158 165	164 068	164 697	166 103	193 001
Leid arbeid	64 429	67 596	65 822	81 812	75 562
Drivstoff	10 820	10 935	13 468	12 565	11 973
Vedl.h. jord, veger, grøfter og vannanl.	1 706	1 269	1 143	2 982	2 149
Vedl.h. driftsbygninger	17 970	18 102	19 200	21 770	12 124
Vedl.h. traktor og maskiner	27 256	25 246	37 892	32 483	33 659
Avskr. jord, veger, grøfter og vannanl.	493	468	517	425	429
Avskr. driftsbygninger	27 597	23 386	25 195	23 884	27 283
Avskr. traktor og maskiner	19 708	17 227	22 471	24 522	31 515
Maskinleie	20 269	29 316	28 054	33 448	44 755
Leie av bygninger ²⁾		56		52	89
Leie av kvote ²⁾					
Andre faste kostnader	61 459	59 463	64 308	68 912	74 296
Sum faste kostnader	251 705	253 064	278 070	302 855	313 831
Kostnader i alt	409 870	417 132	442 766	468 958	506 832
Netto mek.kostnader pr FEM totalavl.	1,87	1,84	2,68	2,59	4,73
Netto mekaniseringskostnader pr daa	499	540	720	690	810

1) Var tidligere en del av arealtilskuddet

2) Var tidligere regnet inn i maskinleie

Alle driftsformer - Nord-Norge 100 - 199 daa

Tabell 3e. Resultatregning

År	2006	2007	2008	2009	2010
Resultatregning i jordbruket					
Driftsoverskudd	228 801	264 157	251 009	225 214	259 076
- Renter av jordbruksaktiva ¹⁾	34 736	38 996	50 929	24 485	25 261
Familiens arbeidsfortjeneste	194 065	225 162	200 080	200 730	233 815
Familiens arbeidsfortjeneste pr årsverk	161 566	187 318	166 720	176 293	220 022
Lønnsevne	258 493	292 758	265 902	282 542	309 377
Lønnsevne pr. time	96,01	108,01	100,41	108,81	126,64
Vederlag til arbeid og egenkap. pr årsv.	191 828	214 990	206 205	207 974	240 260
Regnskapssammendrag					
Driftsoverskudd, jordbruk	228 801	264 157	251 009	225 214	259 076
Driftsoverskudd, skogbruk	8 502	8 428	4 035	10 506	1 552
Driftsoverskudd, tilleggsnæringer	6 966	7 976	10 588	8 795	9 978
Driftsoverskudd, andre næringer	5 332	4 107	11 253	17 618	50 854
Lønnsinntekt	163 706	156 973	190 775	205 849	244 959
Pensjoner og sykepenger	52 123	68 799	87 765	71 963	38 593
Gevinst/utbytte verdipapir	381	- 17 634	4 161		444
Familiens arbeid på nyanlegg	698	3 373	1 279	1 060	4 009
Renteinntekter	4 749	8 610	14 551	8 683	5 574
- Renteutgifter	26 056	32 945	38 201	28 762	35 322
- Kårutgifter	1 152	352	1 235	675	2 250
Nettoinntekt	444 049	471 492	535 980	520 252	577 469
Privatforbruk ekskl. skatt	299 356	323 642	357 268	379 083	411 023
Betalte skatter	112 488	90 732	103 793	119 682	128 568

Tabell 3f. Balanse og arbeidskapital pr 31.12.

År	2006	2007	2008	2009	2010
Kontanter og bankinnskudd	293 238	300 036	297 974	361 019	313 057
Andre krav	90 154	83 502	65 723	57 168	153 064
Omløpsmidler, jordbruk	54 633	59 877	64 600	77 868	60 835
Omløpsmidler, skogbruk	2 032	844	565	793	444
Omløpsmidler, tilleggsnæringer	752	2 270	3 296	903	1 211
Omløpsmidler, andre næringer	30 501	12 739	10 351	12 630	17 941
Omløpsmidler i alt	471 310	459 269	442 509	510 380	546 553
Anleggsmidler, jordbruk	820 817	720 475	784 802	732 825	793 043
Anleggsmidler, skogbruk	63 602	37 858	17 129	10 083	12 504
Anleggsmidler, tilleggsnæringer	34 527	35 025	27 925	105 357	115 440
Anleggsmidler, andre næringer	27 577	30 784	13 559	6 120	47 531
Privat hovedbygninger	273 124	238 912	230 887	194 346	311 224
Privat, annet	112 981	142 926	121 907	139 696	141 521
Anleggsmidler i alt	1 332 628	1 205 981	1 196 209	1 188 427	1 421 263
Eiendeler i alt	1 803 939	1 665 250	1 638 718	1 698 808	1 967 816
Eiendeler i jordbruket	875 450	780 352	849 402	810 693	853 878
Kortsiktig gjeld	117 839	118 208	109 092	99 304	128 141
Langsiktig gjeld	570 523	511 451	494 198	585 333	824 689
Gjeld i alt	688 362	629 659	603 290	684 637	952 830
Endring i året, kroner	11 264	-5 015	-15 604	-7 095	50 633
Egenkapital	1 115 576	1 035 590	1 035 428	1 014 171	1 014 986
Egenkapitalprosent	62	62	63	60	52
Endring i året (sparing)	40 294	74 432	85 871	47 607	49 655
Arbeidskapital	353 471	341 061	333 417	411 077	418 412
Endring i året	58 548	16 670	79 735	51 891	69 745
1) Kalkulasjonsrente	4,0 %	5,0 %	6,0 %	3,0 %	3,0 %

Alle driftsformer - Nord-Norge 200 - 299 daa

Tabell 4a. Produksjonstekniske data og oppnådde priser

År	2006	2007	2008	2009	2010
Antall bruk	48	48	38	34	34
Brukers alder	49	49	48	50	50
Arealfordeling og avling					
Korn, daa	0,9	0,8	0,8	0,9	0,9
Grovfôr, daa	239,2	244,1	247,3	248,4	247,5
Annet areal, daa	2,7	1,9	2,3	1,2	2,5
Jordbruksareal, daa	242,8	246,7	250,4	250,5	250,8
- herav leid areal, daa	84,6	92,2	106,5	96,2	104,5
Korn, FEm pr daa	309	38	162	226	194
Grovfôr, FEm pr daa	276	288	279	304	255
Jordbruksareal, FEm pr daa	274	287	277	303	253
Husdyrproduksjon					
Antall årskyr	10,6	10,2	9,7	10,2	9,3
Kumelk, liter omsatt	66 053	66 292	61 794	67 507	62 693
Produsert melk pr årsku, kg	6 787	7 070	6 873	7 160	7 247
Storfekjøtt, kg omsatt	3 175	2 571	2 795	3 862	3 516
Antall vinterfôra sauer (vfs)	22	42	44	42	38
Kg kjøtt pr vfs	28	28	27	27	26
Ull, kg omsatt pr vfs	4,9	4,2	3,9	4,9	3,7
Årsgæiter	3,9	4,5	9,9	7,1	11,5
Geitemelk, liter omsatt	2104	2834	7382	4846	7232
Produsert melk pr årsgæit, kg	584	679	803	723	678
Arbeidsforbruk, timer					
Bruker	1 969	1 915	1 769	1 883	1 816
Ektefelle	361	362	374	380	405
Barn under 17 år	14	4	17	10	16
Sum familie	2 344	2 282	2 160	2 273	2 237
Leid arbeid	533	595	784	721	760
Sum timer i jordbruket	2 877	2 876	2 945	2 994	2 997
Sum timer familie i skogbruket	28	27	43	34	31
Sum timer i tilleggsnæring	115	158	180	94	102
Familiens arbeid på nyanlegg	24	13	29	1	22
Familiens arb. i annen virksomhet i alt	1 098	1 082	1 205	1 412	1 236
Oppnådde priser					
Kumelk, kr pr l	3,42	3,74	3,88	3,99	4,31
Kukjøtt, kr pr kg	28,43	29,51	31,56	33,49	34,61
Annet storfekjøtt, kr pr kg	32,30	34,33	36,51	38,78	38,98
Sau- og lammekjøtt, kr pr kg	28,35	32,55	36,23	36,95	36,21
Ull, kr pr kg	32,72	30,13	32,06	29,57	28,78
Geitemelk, kr pr l	4,07	4,43	4,63	3,85	5,16

Tabell 4b. Nettoinvesteringer

År	2006	2007	2008	2009	2010
Jord, grøfter og vannanlegg	1 342	7 066	-528	-987	4 111
Driftsbygninger	-5 604	-32 553	33 052	-25 202	-11 566
Maskiner og redskap	-6 503	-9 589	22 965	63 612	-6 506
Melkevote (ku og geit)	9 240	4 513	22 134	2 972	4 039
Sum nettoinvesteringer	-1 525	-30 563	77 623	40 395	-9 922

1) Inkl. nyttet halmavling

Alle driftsformer - Nord-Norge 200 - 299 daa

Tabell 4c. Produksjonsinntekter pr bruk

År	2006	2007	2008	2009	2010
Korn	191				
Andre planteprodukter	13 266	17 650	16 596	25 519	6 552
Planteprodukter i alt	13 457	17 650	16 596	25 519	6 552
Storfe, melk	226 207	247 708	239 849	269 095	270 410
Storfe, livdyr	5 932	7 354	7 262	4 228	6 489
Kuslakt	32 942	32 173	41 534	51 526	47 196
Annet storfeslakt	53 446	57 990	62 513	94 612	87 763
Sauer, livdyr og slakt	19 161	46 892	65 186	57 241	47 027
Ull	3 517	5 366	5 181	6 098	5 424
Geiter, melk	8 565	12 544	34 215	18 655	37 321
Geiter, livdyr og slakt	74	396	738	349	518
Andre inntekter, husdyrholdet	541	1 043	2 029	566	306
Husdyrprodukt i alt	350 386	411 468	458 507	502 369	502 454
Kulturlandskapstilskudd ¹⁾	46 877	51 733	49 404	46 080	46 666
Arealtilskudd, grovfôr	49 207	48 567	48 244	50 012	49 958
Arealtilskudd, annet	975	1 256	1 479	1 044	1 218
Tilsk. til husdyr (inkl. driftstilsk. sau i 2008)	65 411	68 736	77 040	89 915	91 508
Bunnfradrag	-5 000	-5 000	-4 211	-3 235	-3 088
Driftstilskudd melk geit	2 442	2 713	5 179	4 212	7 729
Distriktstilskudd geit	1 908	2 342	8 124	6 282	9 244
Grunntilskudd geit	5 161	7 011	19 290	14 157	22 704
Driftstilskudd melk/Driftstilsk. kjøttfeprod.	43 909	40 207	43 225	51 185	57 699
Distriktstilskudd storfe	90 328	83 960	81 205	97 810	82 907
Distriktstilskudd sau	7 151	12 942	14 895	13 973	13 102
Grunntilskudd sau	2 048	4 781	4 351	3 988	3 718
Beitetilskudd	8 018	14 718	19 084	21 803	27 155
Regionale miljøtilskudd	5 381	6 755	8 132	8 494	7 161
Refunderte avløserutgifter	45 024	45 589	53 699	63 480	64 929
Andre tilskudd	11 277	8 099	9 457	3 122	12 357
Tilskudd i alt	380 117	394 410	438 598	472 322	494 968
Leieinntekter, traktor og redskap	9 585	11 970	12 313	9 659	12 308
Andre inntekter	10 013		12 733	822	8 553
Produksjonsinntekter i alt	763 556	835 499	938 747	1 010 691	1 024 834

Tabell 4d. Kostnader pr bruk

År	2006	2007	2008	2009	2010
Kraftfôr	115 298	122 781	139 307	156 809	150 069
Andre fôrkostnader inkl. beiteleie	10 823	8 788	12 500	7 660	28 782
Såvarer	5 439	3 997	3 779	4 172	4 609
Handelsgjødelse og kalk	24 934	26 662	33 528	45 880	35 029
Plantevernmidler	566	582	467	1 175	1 204
Konserveringsmidler	4 834	4 322	5 503	6 247	5 711
Andre forbruksartikler m.v.	41 926	44 277	55 071	52 575	56 422
Kjøp av dyr	4 633	9 711	13 494	14 910	12 465
Sum variable kostnader	208 452	221 119	263 651	289 429	294 291
Leid arbeid	62 105	70 878	88 537	93 496	102 458
Drivstoff	17 379	18 812	25 338	22 191	23 293
Vedl.h. jord, veger, grøfter og vannanl.	2 190	2 342	2 890	3 235	3 262
Vedl.h. driftsbygninger	25 582	21 588	26 202	28 917	29 889
Vedl.h. traktor og maskiner	39 881	41 620	46 370	49 345	50 774
Avskr. jord, veger, grøfter og vannanl.	1 253	1 187	1 394	1 111	737
Avskr. driftsbygninger	33 651	31 345	36 101	35 333	37 527
Avskr. traktor og maskiner	35 910	34 597	35 713	41 906	45 425
Maskinleie	34 578	47 380	43 010	42 657	45 561
Leie av bygninger ²⁾		156	253		51
Leie av kvote ²⁾					686
Andre faste kostnader	78 408	80 094	91 925	90 290	96 976
Sum faste kostnader	330 936	349 999	397 735	408 482	436 787
Kostnader i alt	539 388	571 118	661 386	697 910	731 078
Netto mek.kostnader pr FEM totalavl.	1,93	2,02	2,23	2,07	2,61
Netto mekaniseringskostnader pr daa	529	581	618	626	660

1) Var tidligere en del av arealtilskuddet

2) Var tidligere regnet inn i maskinleie

Alle driftsformer - Nord-Norge 200 - 299 daa

Tabell 4e. Resultatregning

År	2006	2007	2008	2009	2010
Resultatregning i jordbruket					
Driftsoverskudd	224 168	264 380	277 361	312 780	293 757
- Renter av jordbruksaktiva ¹⁾	47 586	58 260	76 656	41 365	45 661
Familiens arbeidsfortjeneste	176 582	206 120	200 705	271 416	248 095
Familiens arbeidsfortjeneste pr årsverk	133 539	158 129	155 307	209 050	196 171
Lønnsevne	238 687	276 998	289 243	364 912	350 553
Lønnsevne pr. time	82,96	96,30	98,23	121,88	116,98
Vederlag til arbeid og egenkap. pr årsv.	168 141	194 722	202 738	230 610	228 813
Regnskapssammendrag					
Driftsoverskudd, jordbruk	224 168	264 380	277 361	312 780	293 757
Driftsoverskudd, skogbruk	1 355	956	4 104	5 779	1 329
Driftsoverskudd, tilleggsnæringer	24 640	32 481	29 486	32 155	27 267
Driftsoverskudd, andre næringer	13 761	23 791	33 337	24 994	39 913
Lønnsinntekt	177 554	197 792	218 111	281 312	263 169
Pensjoner og sykepenger	48 282	48 277	49 741	51 058	50 732
Gevinst/utbytte verdipapir	7 383	2 635	436	59	368
Familiens arbeid på nyanlegg	3 283	1 739	4 242	151	3 326
Renteinntekter	3 449	6 065	10 184	7 647	14 077
- Renteutgifter	41 911	55 765	79 252	57 155	45 823
- Kårutgifter	598	555	355	1 324	794
Nettoinntekt	461 365	521 796	547 394	657 457	647 321
Privatforbruk ekskl. skatt	308 950	365 203	342 785	386 575	393 846
Betalte skatter	108 883	102 965	126 633	148 881	153 418

Tabell 4f. Balanse og arbeidskapital pr 31.12.

År	2006	2007	2008	2009	2010
Kontanter og bankinnskudd	184 252	192 647	232 492	271 810	538 688
Andre krav	113 665	109 066	119 226	156 456	179 171
Omløpsmidler, jordbruk	104 981	101 482	114 157	144 807	130 800
Omløpsmidler, skogbruk	1 138	1 106	1 082	985	985
Omløpsmidler, tilleggsnæringer	3 186	3 571	2 234	2 668	1 325
Omløpsmidler, andre næringer	49 626	33 901	74 645	55 568	69 601
Omløpsmidler i alt	456 848	441 774	543 836	632 295	920 570
Anleggsmidler, jordbruk	1 078 805	1 055 887	1 213 287	1 260 099	1 378 590
Anleggsmidler, skogbruk	25 614	29 295	57 918	42 552	46 481
Anleggsmidler, tilleggsnæringer	75 605	45 601	77 927	47 652	55 916
Anleggsmidler, andre næringer	23 492	22 423	49 367	55 437	37 701
Privat hovedbygninger	328 741	353 156	380 094	355 684	297 309
Privat, annet	143 215	154 166	176 900	179 188	188 043
Anleggsmidler i alt	1 675 472	1 660 529	1 955 493	1 940 612	2 004 039
Eiendeler i alt	2 132 320	2 102 302	2 499 328	2 572 906	2 924 609
Eiendeler i jordbruket	1 183 786	1 157 369	1 327 444	1 404 906	1 509 389
Kortsiktig gjeld	220 697	204 945	309 123	234 236	230 246
Langsiktig gjeld	863 251	892 807	1 027 986	992 592	966 768
Gjeld i alt	1 083 949	1 097 752	1 337 109	1 226 828	1 197 014
Endring i året, kroner	493	-4 513	84 169	-4 168	-18 707
Egenkapital	1 048 371	1 004 551	1 162 219	1 346 078	1 727 595
Egenkapitalprosent	49	48	47	52	59
Endring i året (sparing)	59 619	66 392	109 449	118 496	92 161
Arbeidskapital	236 151	236 828	234 713	398 059	690 325
Endring i året	50 389	32 197	-27 830	47 581	61 107
1) Kalkulasjonsrente	4,0 %	5,0 %	6,0 %	3,0 %	3,0 %

Alle driftsformer - Nord-Norge 300 - 499 daa

Tabell 5a. Produksjonstekniske data og oppnådde priser

År	2006	2007	2008	2009	2010
Antall bruk	29	28	35	35	30
Brukers alder	46	47	48	48	46
Arealfordeling og avling					
Korn, daa	1,7				
Grovfôr, daa	368,7	375,5	376,6	376,4	364,9
Annet areal, daa	2,4	2,5	2,9	3,2	3,6
Jordbruksareal, daa	372,8	378,0	379,4	379,6	368,5
- herav leid areal, daa	167,0	176,4	176,8	169,6	161,6
Korn, FEm pr daa	271				
Grovfôr, FEm pr daa	252	252	257	238	216
Jordbruksareal, FEm pr daa	252	251	256	236	215
Husdyrproduksjon					
Antall årskyr	17,0	17,4	16,0	16,4	16,5
Kumelk, liter omsatt	105 426	112 453	107 041	110 880	110 972
Produsert melk pr årsku, kg	6 793	6 927	7 218	7 331	7 219
Storfekjøtt, kg omsatt	4 592	3 911	4 374	3 978	3 431
Antall vinterfôra sauer (vfs)	6	6	26	22	30
Kg kjøtt pr vfs	27	35	26	28	27
Ull, kg omsatt pr vfs	5,3	7,0	4,4	3,5	4,4
Årsgeiter				4,8	8,4
Geitemelk, liter omsatt				3975	5925
Produsert melk pr årsgeit, kg				875	743
Arbeidsforbruk, timer					
Bruker	2 139	2 188	2 113	2 047	2 113
Ektefelle	720	597	473	445	378
Barn under 17 år	20	17	16	13	17
Sum familie	2 879	2 801	2 602	2 504	2 508
Leid arbeid	633	656	706	752	1 055
Sum timer i jordbruket	3 512	3 457	3 308	3 256	3 563
Sum timer familie i skogbruket	18	20	34	19	22
Sum timer i tilleggsnæring	65	65	106	177	195
Familiens arbeid på nyanlegg	92	58	147	179	67
Familiens arb. i annen virksomhet i alt	843	985	1 105	1 126	1 164
Oppnådde priser					
Kumelk, kr pr l	3,50	3,72	3,90	3,97	4,33
Kukjøtt, kr pr kg	27,88	29,27	31,43	33,30	33,03
Annet storfekjøtt, kr pr kg	32,75	34,67	36,59	38,81	38,26
Sau- og lammekjøtt, kr pr kg	29,26	31,61	38,98	35,10	38,12
Ull, kr pr kg	30,84	24,26	33,42	28,07	28,15
Geitemelk, kr pr l				5,93	5,92

Tabell 5b. Nettoinvesteringer

År	2006	2007	2008	2009	2010
Jord, grøfter og vannanlegg	8 551	4 853	9 103	10 386	1 588
Driftsbygninger	225 689	110 142	191 018	217 116	-30 303
Maskiner og redskap	17 799	10 021	77 756	54 477	40 644
Melkekvote (ku og geit)	45 444	10 685	14 560	30 410	14 962
Sum nettoinvesteringer	297 483	135 701	292 437	312 388	26 890

1) Inkl. nyttet halmavling

Alle driftsformer - Nord-Norge 300 - 499 daa

Tabell 5c. Produksjonsinntekter pr bruk

År	2006	2007	2008	2009	2010
Korn	786				
Andre planteprodukter	15 045	11 371	15 791	18 550	10 066
Planteprodukter i alt	15 831	11 371	15 791	18 550	10 066
Storfe, melk	369 259	417 919	417 449	440 586	480 259
Storfe, livdyr	10 735	15 018	10 062	14 471	14 364
Kuslakt	60 354	61 884	79 513	65 773	67 982
Annet storfeslakt	88 980	96 884	96 193	97 142	62 897
Sauer, livdyr og slakt	5 708	6 805	33 136	22 457	34 511
Ull	1 005	966	3 813	2 209	3 563
Geiter, melk				23 569	35 075
Geiter, livdyr og slakt				808	547
Andre inntekter, husdyrholdet	6 203	9 131	6 497	100 172	208 546
Husdyrprodukt i alt	542 243	608 606	646 664	767 187	907 745
Kulturlandskapsstilsudd ¹⁾	64 106	72 389	70 694	68 831	67 590
Arealstilsudd, grovfôr	53 029	55 062	54 783	56 450	65 891
Arealstilsudd, annet	2 103	771	660	514	390
Tilsk. til husdyr (inkl. driftstilsk. sau i 2008)	76 834	80 108	88 017	94 023	103 577
Bunnfradrag	-5 000	-5 357	-4 286	-3 171	-3 300
Driftstilsudd melk geit				2 046	2 920
Distriktstilsudd geit				3 649	17 169
Grunntilsudd geit				9 899	4 898
Driftstilsudd melk/Driftstilsk. kjøttfeprod.	56 133	57 363	56 322	60 567	71 091
Distriktstilsudd storfe	139 844	152 280	152 475	156 851	162 353
Distriktstilsudd sau	1 788	2 519	8 663	8 158	11 211
Grunntilsudd sau	540	787	2 542	2 219	3 034
Beitstilsudd	5 673	9 315	16 997	19 926	27 375
Regionale miljøtilskudd	6 826	7 890	9 480	8 665	9 153
Refunderte avløserutgifter	56 922	56 629	56 260	63 474	67 837
Andre tilskudd	8 559	6 437	3 659	32 426	77 862
Tilskudd i alt	467 356	496 195	516 268	584 527	689 050
Leieinntekter, traktor og redskap	7 975	14 492	20 445	13 991	10 701
Andre inntekter		143	16 090	5 926	799
Produksjonsinntekter i alt	1 033 404	1 130 807	1 215 257	1 390 181	1 618 362

Tabell 5d. Kostnader pr bruk

År	2006	2007	2008	2009	2010
Kraftfôr	181 055	197 314	214 306	267 433	324 593
Andre fôrkostnader inkl. beiteleie	12 984	12 527	16 693	21 616	38 905
Såvarer	6 051	5 089	4 899	5 101	8 153
Handelsgjødelse og kalk	32 362	36 854	40 933	55 518	44 875
Plantevernmidler	1 252	585	1 371	893	928
Konserveringsmidler	7 035	7 534	8 522	6 827	6 200
Andre forbruksartikler m.v.	56 764	64 830	68 703	74 172	87 269
Kjøp av dyr	24 982	25 781	16 634	81 745	68 862
Sum variable kostnader	322 485	350 512	372 061	513 304	579 784
Leid arbeid	84 425	90 787	90 362	107 189	131 316
Drivstoff	23 566	24 959	29 377	26 401	28 095
Vedl.h. jord, veger, grøfter og vannanl.	1 797	2 677	4 451	1 846	3 173
Vedl.h. driftsbygninger	27 519	26 442	29 725	37 336	44 847
Vedl.h. traktor og maskiner	45 488	51 005	51 548	54 333	65 579
Avskr. jord, veger, grøfter og vannanl.	1 023	1 054	857	870	893
Avskr. driftsbygninger	49 228	58 182	60 160	66 800	76 340
Avskr. traktor og maskiner	50 052	45 153	49 389	50 115	60 351
Maskinleie	24 627	32 007	45 251	53 021	60 852
Leie av bygninger ²⁾		1 282	285	854	967
Leie av kvote ²⁾		911	2 735	4 535	4 561
Andre faste kostnader	100 921	98 827	108 260	114 993	147 579
Sum faste kostnader	408 645	433 286	472 402	518 293	626 355
Kostnader i alt	731 130	783 798	844 462	1 031 596	1 206 140
Netto mek.kostnader pr FEM totalavl.	1,58	1,63	1,84	2,03	2,78
Netto mekaniseringskostnader pr daa	399	409	471	481	597

1) Var tidligere en del av arealstilsuddet

2) Var tidligere regnet inn i maskinleie

Alle driftsformer - Nord-Norge 300 - 499 daa

Tabell 5e. Resultatregning

År	2006	2007	2008	2009	2010
Resultatregning i jordbruket					
Driftsoverskudd	302 274	347 009	370 795	358 585	412 222
- Renter av jordbruksaktiva ¹⁾	69 917	98 271	120 834	67 551	80 454
Familiens arbeidsfortjeneste	232 358	248 737	249 961	291 034	331 768
Familiens arbeidsfortjeneste pr årsverk	146 595	160 976	169 057	205 675	223 957
Lønnsevne	316 782	339 525	340 323	398 223	463 084
Lønnsevne pr. time	90,20	98,21	102,86	122,30	129,98
Vederlag til arbeid og egenkap. pr årsv.	182 389	201 978	220 261	225 670	244 864
Regnskapssammendrag					
Driftsoverskudd, jordbruk	302 274	347 009	370 795	358 585	412 222
Driftsoverskudd, skogbruk	1 023	1 235	17 819	- 357	2 579
Driftsoverskudd, tilleggsnæringer	22 171	27 902	42 933	37 019	29 183
Driftsoverskudd, andre næringer	15 514	7 499	10 866	7 580	29 268
Lønnsinntekt	143 880	163 226	206 571	203 331	243 680
Pensjoner og sykepenger	57 209	59 307	53 458	64 214	41 626
Gevinst/utbytte verdipapir	367	- 1 022	197	105	300
Familiens arbeid på nyanlegg	12 112	8 003	21 553	27 057	10 131
Renteinntekter	5 170	8 237	16 005	6 979	5 638
- Renteutgifter	64 372	94 938	105 963	108 708	108 621
- Kårutgifter	2 288	1 791	2 271	1 886	2 584
Nettoinntekt	493 060	524 667	631 963	593 919	663 425
Privatforbruk ekskl. skatt	363 584	381 037	346 946	409 976	448 736
Betalte skatter	120 231	113 070	128 142	139 791	145 231

Tabell 5f. Balanse og arbeidskapital pr 31.12.

År	2006	2007	2008	2009	2010
Kontanter og bankinnskudd	254 085	285 692	282 064	249 633	320 264
Andre krav	132 011	172 026	212 872	216 519	173 409
Omløpsmidler, jordbruk	145 128	156 791	168 932	168 664	165 471
Omløpsmidler, skogbruk	172	179	243	331	353
Omløpsmidler, tilleggsnæringer	4 579	1 622	2 221	1 955	392
Omløpsmidler, andre næringer	36 306	37 646	63 426	57 655	89 595
Omløpsmidler i alt	572 281	653 956	729 759	694 756	749 483
Anleggsmidler, jordbruk	1 756 798	1 896 150	2 006 774	2 257 688	2 528 649
Anleggsmidler, skogbruk	33 101	20 398	44 646	75 411	92 203
Anleggsmidler, tilleggsnæringer	50 004	43 782	41 768	61 751	106 015
Anleggsmidler, andre næringer	87 855	89 360	39 910	38 508	71 652
Privat hovedbygninger	453 893	424 523	486 991	569 959	555 696
Privat, annet	183 221	184 960	178 620	191 531	188 534
Anleggsmidler i alt	2 564 871	2 659 173	2 798 710	3 194 847	3 542 749
Eiendeler i alt	3 137 152	3 313 128	3 528 469	3 889 603	4 292 231
Eiendeler i jordbruket	1 901 926	2 052 942	2 175 707	2 426 351	2 694 119
Kortsiktig gjeld	402 055	344 210	492 121	355 527	397 822
Langsiktig gjeld	1 400 260	1 543 551	1 463 004	1 876 567	2 138 743
Gjeld i alt	1 802 315	1 887 761	1 955 124	2 232 094	2 536 565
Endring i året, kroner	311 874	106 273	300 801	307 320	76 033
Egenkapital	1 334 837	1 425 367	1 573 344	1 657 509	1 755 667
Egenkapitalprosent	43	43	45	43	41
Endring i året (sparing)	66 022	111 429	169 021	93 156	74 142
Arbeidskapital	170 226	309 745	237 638	339 229	351 661
Endring i året	-74 155	101 204	-77 609	234 700	100 158
1) Kalkulasjonsrente	4,0 %	5,0 %	6,0 %	3,0 %	3,0 %

Alle driftsformer - Nord-Norge over 500 daa

Tabell 6a. Produksjonstekniske data og oppnådde priser

År	2006	2007	2008	2009	2010
Antall bruk		5	8	11	16
Brukers alder		50	45	43	45
Arealfordeling og avling					
Korn, daa		8,0	7,5	15,6	17,8
Grovfôr, daa		580,0	608,9	674,7	637,9
Annet areal, daa		4,0	1,4	1,1	0,5
Jordbruksareal, daa		592,0	617,8	691,5	656,2
- herav leid areal, daa		268,0	281,5	399,9	377,4
Korn, FEm pr daa	1)		356	207	301
Grovfôr, FEm pr daa		331	277	249	229
Jordbruksareal, FEm pr daa		328	279	248	231
Husdyrproduksjon					
Antall årskyr		32,8	31,7	27,9	26,6
Kumelk, liter omsatt		212 212	216 337	194 301	184 649
Produsert melk pr årsku, kg		6 976	7 367	7 539	7 443
Storfekjøtt, kg omsatt		9 628	9 787	9 924	7 804
Antall vinterfôra sauer (vfs)			10	29	36
Kg kjøtt pr vfs			41	25	26
Ull, kg omsatt pr vfs			6,9	5,3	5,9
Årsgeiter					
Geitemelk, liter omsatt					
Produsert melk pr årsgeit, kg					
Arbeidsforbruk, timer					
Bruker		2 549	2 271	2 388	2 422
Ektefelle		998	807	699	693
Barn under 17 år					15
Sum familie		3 548	3 078	3 088	3 131
Leid arbeid		1 443	1 333	992	873
Sum timer i jordbruket		4 991	4 410	4 079	4 003
Sum timer familie i skogbruket		10		40	37
Sum timer i tilleggsnæring		58	39	116	157
Familiens arbeid på nyanlegg		30	13	126	49
Familiens arb. i annen virksomhet i alt		313	530	845	837
Oppnådde priser					
Kumelk, kr pr l		3,73	3,92	3,98	4,33
Kukjøtt, kr pr kg		29,17	31,42	33,48	33,79
Annet storfekjøtt, kr pr kg		34,95	37,42	38,09	40,12
Sau- og lammekjøtt, kr pr kg			37,63	36,02	35,62
Ull, kr pr kg			33,10	28,80	26,02
Geitemelk, kr pr l					

Tabell 6b. Nettoinvesteringer

År	2006	2007	2008	2009	2010
Jord, grøfter og vannanlegg		9 104	48 907	39 112	25 653
Driftsbygninger		-33 095	-26 464	918 393	94 721
Maskiner og redskap		35 345	98 263	-4 508	62 021
Melkekvote (ku og geit)		-1 936	25 698	67 161	11 862
Sum nettoinvesteringer		9 418	146 405	1 020 158	194 257

1) Inkl. nyttet halmavling

Alle driftsformer - Nord-Norge over 500 daa

Tabell 6c. Produksjonsinntekter pr bruk

År	2006	2007	2008	2009	2010
Korn			4 741	5 705	8 506
Andre planteprodukter		37 057	32 731	28 857	18 017
Planteprodukter i alt		37 057	37 472	34 562	26 523
Storfe, melk		791 223	848 660	773 538	800 190
Storfe, livdyr		23 398	22 562	10 210	27 238
Kuslakt		121 361	131 266	114 180	135 123
Annet storfeslakt		233 274	277 486	267 274	200 816
Sauer, livdyr og slakt			16 534	31 088	62 240
Ull			2 218	4 465	5 478
Geiter, melk					
Geiter, livdyr og slakt					
Andre inntekter, husdyrholdet		93 828	146 420	109 133	76 356
Husdyrprodukt i alt		1 263 085	1 445 145	1 309 888	1 307 440
Kulturlandskapstilskudd ¹⁾		110 313	117 151	109 763	110 216
Arealtilskudd, grovfôr		64 524	66 006	65 602	74 660
Arealtilskudd, annet		3 600	2 250	900	675
Tilsk. til husdyr (inkl. driftstilsk. sau i 2008)		118 324	123 714	135 995	129 625
Bunnfradrag		-5 000	-4 000	-3 273	-3 000
Driftstilskudd melk geit					
Distriktstilskudd geit					
Grunntilskudd geit					
Driftstilskudd melk/Driftstilsk. kjøttfeprod.		59 600	65 600	65 985	77 368
Distriktstilskudd storfe		282 473	307 049	284 323	248 390
Distriktstilskudd sau			5 203	10 236	11 874
Grunntilskudd sau			1 394	2 830	3 399
Beitetilskudd		14 635	19 671	29 620	38 931
Regionale miljøtilskudd		15 140	16 575	13 737	12 809
Refunderte avløserutgifter		84 260	62 621	66 466	71 336
Andre tilskudd		35 687	42 659	42 706	77 697
Tilskudd i alt		783 556	825 892	824 890	853 977
Leieinntekter, traktor og redskap		17 680	14 425	34 184	32 466
Andre inntekter			2 588		31 812
Produksjonsinntekter i alt		2 101 378	2 325 521	2 203 524	2 252 218

Tabell 6d. Kostnader pr bruk

År	2006	2007	2008	2009	2010
Kraftfôr		379 688	493 214	438 349	406 880
Andre fôrkostnader inkl. beiteleie		5 232	11 244	23 096	39 602
Såvarer		8 728	10 272	11 389	10 342
Handelsgjødelse og kalk		76 991	68 966	92 925	81 663
Plantevernmidler		4 253	1 468	3 091	498
Konserveringsmidler		9 720	8 545	5 905	9 394
Andre forbruksartikler m.v.		105 656	126 848	130 322	133 391
Kjøp av dyr		77 980	127 355	125 324	107 430
Sum variable kostnader		668 248	847 913	830 402	789 200
Leid arbeid		184 082	154 399	134 394	124 787
Drivstoff		39 086	55 682	47 003	43 393
Vedl.h. jord, veger, grøfter og vannanl.		2 539	8 552	10 896	3 334
Vedl.h. driftsbygninger		62 761	77 394	44 394	61 757
Vedl.h. traktor og maskiner		107 206	82 727	129 425	95 070
Avskr. jord, veger, grøfter og vannanl.		1 079	833	606	644
Avskr. driftsbygninger		56 795	90 837	93 578	125 522
Avskr. traktor og maskiner		106 438	82 928	83 607	84 212
Maskinleie		95 530	88 171	96 730	115 895
Leie av bygninger ²⁾		3 991	2 500	1 818	6 581
Leie av kvote ²⁾		16 549	10 635	14 263	17 050
Andre faste kostnader		155 483	177 961	175 068	168 439
Sum faste kostnader		831 539	832 618	831 784	846 685
Kostnader i alt		1 499 787	1 680 531	1 662 185	1 635 885
Netto mek.kostnader pr FEM totalavl.		1,96	1,98	2,03	2,17
Netto mekaniseringskostnader pr daa		641	554	504	501

1) Var tidligere en del av arealtilskuddet

2) Var tidligere regnet inn i maskinleie

Alle driftsformer - Nord-Norge over 500 daa

Tabell 6e. Resultatregning

År	2006	2007	2008	2009	2010
Resultatregning i jordbruket					
Driftsoverskudd		601 591	644 991	541 338	616 333
- Renter av jordbruksaktiva ¹⁾		168 943	238 932	132 888	136 179
Familiens arbeidsfortjeneste		432 648	406 059	408 451	480 154
Familiens arbeidsfortjeneste pr årsverk		225 007	241 456	234 990	273 200
Lønnsevne		616 729	560 458	542 845	604 941
Lønnsevne pr. time		123,57	127,08	133,07	151,11
Vederlag til arbeid og egenkap. pr årsv.		252 012	253 443	243 871	272 580
Regnskapssammendrag					
Driftsoverskudd, jordbruk		601 591	644 991	541 338	616 333
Driftsoverskudd, skogbruk		239	- 50	3 279	1 404
Driftsoverskudd, tilleggsnæringer		37 789	7 659	37 808	44 892
Driftsoverskudd, andre næringer		2 634	808	55 209	53 102
Lønnsinntekt		64 321	110 264	161 860	156 835
Pensjoner og sykepenger		50 668	78 492	48 280	72 144
Gevinst/utbytte verdipapir					909
Familiens arbeid på nyanlegg		4 183	1 841	19 058	7 604
Renteinntekter		3 156	7 994	9 541	5 157
- Renteutgifter		128 408	241 669	174 858	196 703
- Kårutgifter			2 250	1 636	2 625
Nettoinntekt		636 172	608 080	699 879	759 052
Privatforbruk ekskl. skatt		364 552	372 604	352 551	445 679
Betalte skatter		111 344	141 261	141 156	150 663

Tabell 6f. Balanse og arbeidskapital pr 31.12.

År	2006	2007	2008	2009	2010
Kontanter og bankinnskudd		205 051	150 260	191 704	198 994
Andre krav		143 768	238 191	312 153	296 157
Omløpsmidler, jordbruk		395 790	355 166	352 779	305 043
Omløpsmidler, skogbruk					63
Omløpsmidler, tilleggsnæringer					3 188
Omløpsmidler, andre næringer		4 260	6 700	5 886	33 025
Omløpsmidler i alt		748 870	750 317	862 523	836 468
Anleggsmidler, jordbruk		3 035 835	3 733 285	4 608 131	4 352 696
Anleggsmidler, skogbruk		4 288	3 911	34 963	28 121
Anleggsmidler, tilleggsnæringer				8 625	30 693
Anleggsmidler, andre næringer		10 000	6 250	32 206	23 900
Privat hovedbygninger		297 990	519 431	683 934	752 179
Privat, annet		170 231	171 602	204 211	185 423
Anleggsmidler i alt		3 518 345	4 434 479	5 572 069	5 373 011
Eiendeler i alt		4 267 214	5 184 795	6 434 593	6 209 480
Eiendeler i jordbruket		3 431 625	4 088 451	4 960 911	4 657 739
Kortsiktig gjeld		702 752	847 967	993 700	869 872
Langsiktig gjeld		2 512 867	3 282 407	4 222 368	3 846 523
Gjeld i alt		3 215 619	4 130 374	5 216 068	4 716 394
Endring i året, kroner		11 776	225 615	1 158 410	134 547
Egenkapital		1 051 596	1 054 421	1 218 525	1 493 085
Egenkapitalprosent		25	20	19	24
Endring i året (sparing)		174 244	106 775	257 009	192 303
Arbeidskapital		46 118	-97 650	-131 177	-33 403
Endring i året		156 619	-36 072	92 344	-107 358
1) Kalkulasjonsrente			5,0 %	6,0 %	3,0 %

Driftsform melk - Nord-Norge alle bruk

Tabell 7a. Produksjonstekniske data og oppnådde priser

År	2006	2007	2008	2009	2010
Antall bruk	70	68	64	62	59
Brukers alder	48	49	48	48	47
Arealfordeling og avling					
Korn, daa	1,3	1,1	1,4	3,3	5,3
Grovfôr, daa	301,4	301,7	330,1	352,6	364,4
Annet areal, daa	2,3	2,1	2,5	2,6	2,8
Jordbruksareal, daa	305,0	305,0	333,9	358,4	372,6
- herav leid areal, daa	114,8	123,2	140,5	157,0	173,7
Korn, FEm pr daa	288	19	291	210	291
Grovfôr, FEm pr daa	280	297	285	277	244
Jordbruksareal, FEm pr daa	279	295	284	276	244
Husdyrproduksjon					
Antall årskyr	16,7	17,1	18,4	19,0	19,8
Kumelk, liter omsatt	103 679	112 232	121 923	128 292	135 745
Melkekvote	108 209	113 611	124 678	135 523	144 581
Produsert melk pr årsku, kg	6 796	7 068	7 163	7 344	7 350
Storfekjøtt, kg omsatt	4 261	3 939	4 836	5 338	5 077
Arbeidsforbruk, timer					
Bruker	2 229	2 218	2 168	2 179	2 205
Ektefelle	532	512	478	441	418
Barn under 17 år	16	8	12	11	13
Sum familie	2 778	2 738	2 658	2 630	2 635
Leid arbeid	679	714	849	869	958
Sum timer i jordbruket	3 457	3 451	3 508	3 499	3 593
Sum timer familie i skogbruket	35	33	35	28	31
Sum timer i tilleggsnæring	70	91	82	81	98
Familiens arbeid på nyanlegg	66	30	76	89	36
Familiens arb. i annen virksomhet i alt	842	843	906	946	989
Oppnådde priser					
Bygg, kr pr kg	1,61		1,72	1,71	1,54
Havre, kr pr kg					
Kumelk, kr pr l	3,46	3,74	3,91	3,99	4,34
Kukjøtt, kr pr kg	28,20	29,39	31,65	33,53	33,74
Annet storfekjøtt, kr pr kg	32,41	34,44	36,92	38,70	39,28

Tabell 7b. Nettoinvesteringer

År	2006	2007	2008	2009	2010
Jord, grøfter og vannanlegg	14 294	7 978	3 963	7 492	7 869
Driftsbygninger	71 745	3 377	89 284	239 036	13 256
Maskiner og redskap	13 332	1 490	48 584	53 333	39 037
Melkekvote (ku og geit)	29 502	5 771	19 831	28 589	8 561
Sum nettoinvesteringer	128 874	18 617	161 663	328 450	68 723

1) Inkl. nyttet halmavling

Driftsform melk - Nord-Norge alle bruk

Tabell 7c. Produksjonsinntekter pr bruk

År	2006	2007	2008	2009	2010
Korn	456		593	1 012	2 307
Andre planteprodukter	11 360	15 893	17 510	22 474	10 812
Planteprodukter i alt	11 816	15 893	18 103	23 486	13 118
Storfe, melk	358 591	420 012	476 398	511 874	588 470
Storfe, livdyr	9 309	12 200	14 209	11 533	17 985
Kuslakt	54 617	54 364	81 796	75 799	87 414
Annet storfeslakt	80 638	90 652	109 546	134 525	112 076
Andre inntekter, husdyrholdet	1 895	1 858	2 814	1 413	1 615
Husdyrprodukt i alt	505 051	579 086	684 763	735 144	807 559
Kulturlandskapstilskudd ¹⁾	53 603	61 563	63 929	62 836	66 294
Arealtilskudd, grovfôr	49 864	51 148	52 078	53 686	61 988
Arealtilskudd, korn	371	342	305	1 323	1 214
Arealtilskudd, annet	1 154	891	858	900	793
Tilsk. til husdyr (inkl. driftstilsk. sau i 2008)	69 156	71 862	77 301	83 525	88 069
Bunnfradrag	-5 071	-5 147	-4 219	-3 097	-3 153
Driftstilskudd melk ku	59 739	59 600	65 600	71 600	87 683
Distriktstilskudd storfe	134 770	144 966	163 858	178 188	184 710
Grunntilskudd storfe (gått ut)					
Distriktstilskudd gris					
Distriktstilskudd sau	405	527	646	362	431
Grunntilskudd sau	120	166	185	103	106
Beitetilskudd	4 327	6 982	10 610	13 000	17 874
Regionale miljøtilskudd	4 443	6 014	7 807	7 421	6 899
Refunderte avløserutgifter	51 511	51 889	56 926	69 376	65 773
Andre tilskudd	5 989	4 933	2 218	1 762	38 169
Tilskudd i alt	430 381	455 735	498 101	540 985	616 852
Leieinntekter, traktor og redskap	9 882	12 912	13 861	11 520	14 775
Andre inntekter	411	107	2 890	476	13 062
Produksjonsinntekter i alt	957 541	1 063 732	1 217 718	1 311 610	1 465 367

Tabell 7d. Kostnader pr bruk

År	2006	2007	2008	2009	2010
Kraffôr	167 725	180 013	222 311	240 145	251 711
Andre førkostnader inkl. beiteleie	11 701	10 573	14 193	16 284	37 456
Såvarer	5 815	4 618	5 254	6 009	8 227
Handelsgjødning og kalk	32 254	33 870	40 898	59 463	49 889
Plantevernmidler	841	686	940	1 454	1 052
Konserveringsmidler	6 277	6 569	8 829	7 755	8 077
Andre forbruksartikler m.v.	53 885	59 228	68 745	77 115	87 416
Kjøp av dyr	17 347	15 039	16 510	27 506	27 548
Sum variable kostnader	295 845	310 595	377 680	435 732	471 376
Leid arbeid	81 950	88 264	99 014	113 825	119 377
Drivstoff	21 538	22 126	30 118	27 591	29 601
Vedl.h. jord, veger, grøfter og vannanl.	2 169	2 257	3 983	3 042	3 393
Vedl.h. driftsbygninger	29 633	24 829	32 107	36 891	39 905
Vedl.h. traktor og maskiner	42 414	47 815	54 810	59 672	65 556
Avskr. jord, veger, grøfter og vannanl.	1 255	1 322	1 257	962	825
Avskr. driftsbygninger	42 461	42 827	52 426	54 915	65 277
Avskr. traktor og maskiner	43 917	40 201	45 225	50 031	58 583
Maskinleie	33 145	46 282	49 300	55 379	60 715
Leie av bygninger ²⁾		821	619	805	2 329
Leie av kvote ²⁾		1 592	2 825	4 736	7 027
Andre faste kostnader	94 291	93 089	109 760	114 261	130 415
Sum faste kostnader	392 775	411 425	481 444	522 109	583 003
Kostnader i alt	688 620	722 020	859 124	957 841	1 054 379
Netto mek.kostnader pr FEm totalavl.	1,68	1,75	1,97	1,96	2,37
Netto mek.kostn. pr liter omsatt melk	1,38	1,41	1,53	1,51	1,58
Netto mekaniseringskostnader pr daa	469	518	560	541	577

1) Var tidligere en del av arealtilskuddet

2) Var tidligere regnet inn i maskinleie

Driftsform melk - Nord-Norge alle bruk

Tabell 7e. Resultatregning

År	2006	2007	2008	2009	2010
Resultatregning i jordbruket					
Driftsoverskudd	268 921	341 712	358 594	353 769	410 988
- Renter av jordbruksaktiva ¹⁾	60 986	77 692	111 093	62 482	72 243
Familiens arbeidsfortjeneste	207 935	264 020	247 501	291 287	338 744
Familiens arbeidsfortjeneste pr årsverk	133 572	171 107	160 704	192 274	220 037
Lønnsevne	289 885	352 284	346 515	405 112	458 121
Lønnsevne pr. time	83,86	102,07	98,79	115,77	127,50
Vederlag til arbeid og egenkap. pr årsv.	169 739	207 260	208 131	218 478	242 606
Regnskapssammendrag					
Driftsoverskudd, jordbruk	268 921	341 712	358 594	353 769	410 988
Driftsoverskudd, skogbruk	3 561	3 040	8 376	3 809	1 649
Driftsoverskudd, tilleggsnæringer	21 702	27 293	32 201	32 341	28 954
Driftsoverskudd, andre næringer	8 018	9 976	8 760	6 066	16 864
Lønnsinntekt	140 392	156 566	172 895	185 647	210 667
Pensjoner og sykepenger	46 508	45 649	63 128	65 419	56 524
Gevinst/utbytte verdipapir	2 611	1 059	220	23	559
Familiens arbeid på nyanlegg	8 942	4 134	11 111	13 475	5 449
Renteinntekter	4 073	6 800	13 423	6 765	5 448
- Renteutgifter	52 812	69 187	99 194	82 053	86 098
- Kårutgifter	1 379	1 070	1 592	1 934	2 634
Nettoinntekt	450 536	525 972	567 923	583 327	648 369
Privatforbruk ekskl. skatt	332 283	368 336	343 720	373 217	404 958
Betalte skatter	109 107	106 671	122 930	137 910	140 769

Tabell 7f. Balanse og arbeidskapital pr 31.12.

År	2006	2007	2008	2009	2010
Kontanter og bankinnskudd	204 224	228 364	240 197	230 149	259 731
Andre krav	108 526	142 684	174 702	199 618	194 796
Omløpsmidler, jordbruk	133 995	142 591	170 616	181 216	177 377
Omløpsmidler, skogbruk	744	854	775	719	756
Omløpsmidler, tilleggsnæringer	3 087	1 897	1 415	1 893	1 530
Omløpsmidler, andre næringer	34 796	37 540	57 179	40 387	63 582
Omløpsmidler i alt	485 372	553 931	644 884	653 982	697 772
Anleggsmidler, jordbruk	1 457 798	1 433 819	1 777 358	2 077 898	2 269 400
Anleggsmidler, skogbruk	38 232	29 632	40 899	44 032	50 720
Anleggsmidler, tilleggsnæringer	36 155	36 326	44 643	38 150	50 477
Anleggsmidler, andre næringer	45 703	49 152	32 383	21 372	23 767
Privat hovedbygninger	383 915	377 613	460 841	498 051	516 964
Privat, annet	158 946	160 947	155 493	157 077	157 286
Anleggsmidler i alt	2 120 749	2 087 490	2 511 617	2 836 580	3 068 614
Eiendeler i alt	2 606 122	2 641 421	3 156 501	3 490 563	3 766 387
Eiendeler i jordbruket	1 591 793	1 576 410	1 947 974	2 259 114	2 446 778
Kortsiktig gjeld	297 112	300 508	430 845	400 252	425 626
Langsiktig gjeld	1 149 751	1 130 195	1 358 723	1 654 974	1 738 071
Gjeld i alt	1 446 862	1 430 703	1 789 568	2 055 226	2 163 697
Endring i året, kroner	137 790	25 775	169 807	322 855	37 314
Egenkapital	1 159 259	1 210 718	1 366 933	1 435 337	1 602 689
Egenkapitalprosent	44	46	43	41	43
Endring i året (sparing)	41 449	89 616	117 098	85 405	114 641
Arbeidskapital	188 261	253 422	214 039	253 730	272 146
Endring i året	2 042	44 754	-24 944	30 308	-6 444
1) Kalkulasjonsrente	4,0 %	5,0 %	6,0 %	3,0 %	3,0 %

Driftsform melk - Nord-Norge 200 - 299 daa

Tabell 8a. Produksjonstekniske data og oppnådde priser

År	2006	2007	2008	2009	2010
Antall bruk	34	31	23	23	21
Brukers alder	49	49	48	50	50
Arealfordeling og avling					
Korn, daa	1,2	1,2	1,3	1,3	1,4
Grovfôr, daa	243,1	250,2	253,6	254,8	257,0
Annet areal, daa	2,4	1,2	1,7	1,4	1,9
Jordbruksareal, daa	246,7	252,6	256,6	257,4	260,4
- herav leid areal, daa	76,4	76,8	82,4	91,4	99,8
Korn, FEm pr daa	309	38	162	226	194
Grovfôr, FEm pr daa	302	328	315	328	281
Jordbruksareal, FEm pr daa	299	326	313	326	279
Husdyrproduksjon					
Antall årskyr	15,0	15,6	16,0	15,1	15,1
Kumelk, liter omsatt	93 225	101 532	101 642	99 792	101 503
Melkekvote	93 908	99 989	106 663	103 790	105 817
Produsert melk pr årsku, kg	6 785	7 083	6 879	7 160	7 247
Storfekjøtt, kg omsatt	3 898	3 784	4 162	5 196	5 010
Arbeidsforbruk, timer					
Bruker	2 208	2 146	2 047	2 128	2 050
Ektefelle	387	355	368	357	347
Barn under 17 år	12	1	12	7	
Sum familie	2 607	2 502	2 428	2 492	2 397
Leid arbeid	604	664	818	801	887
Sum timer i jordbruket	3 210	3 166	3 245	3 294	3 284
Sum timer familie i skogbruket	27	23	52	46	45
Sum timer i tilleggsnæring	73	138	89	65	113
Familiens arbeid på nyanlegg	34	20	12	1	15
Familiens arb. i annen virksomhet i alt	1 028	1 034	1 138	1 219	1 019
Oppnådde priser					
Bygg, kr pr kg	1,55				
Havre, kr pr kg					
Kumelk, kr pr l	3,42	3,74	3,88	3,99	4,31
Kukjøtt, kr pr kg	28,55	29,47	31,66	33,61	34,65
Annet storfekjøtt, kr pr kg	32,24	34,32	36,51	38,67	39,02

Tabell 8b. Nettoinvesteringer

År	2006	2007	2008	2009	2010
Jord, grøfter og vannanlegg	1 754	11 010	-1 341	-1 328	-117
Driftsbygninger	588	-30 339	-23 125	-31 367	-12 210
Maskiner og redskap	-3 547	-8 315	10 980	79 580	8 887
Melkekvote (ku og geit)	13 121	6 379	25 385	4 081	6 623
Sum nettoinvesteringer	11 915	-21 266	11 900	50 967	3 183

1) Inkl. nyttet halmavling

Driftsform melk - Nord-Norge 200 - 299 daa

Tabell 8c. Produksjonsinntekter pr bruk

År	2006	2007	2008	2009	2010
Korn	269				
Andre planteprodukter	8 272	14 522	13 150	25 034	6 552
Planteprodukter i alt	8 541	14 522	13 150	25 034	6 552
Storfe, melk	319 243	379 438	394 248	397 792	437 807
Storfe, livdyr	7 107	8 031	8 781	6 250	10 506
Kuslakt	44 379	48 150	65 342	66 756	72 564
Annet storfeslakt	69 045	84 809	92 436	129 076	120 922
Andre inntekter, husdyrholdet	385	454	2 353	3 049	3 322
Husdyrprodukt i alt	440 159	520 882	563 160	602 924	645 121
Kulturlandskapstilskudd ¹⁾	46 115	52 975	49 633	46 838	46 714
Arealtilskudd, grovfôr	48 763	49 124	48 369	49 978	49 390
Arealtilskudd, korn	423	329	408	322	353
Arealtilskudd, annet	318	319	509	939	729
Tilsk. til husdyr (inkl. driftstilsk. sau i 2008)	65 326	66 538	68 665	76 495	79 370
Bunnfradrag	-5 000	-5 000	-4 174	-3 000	-3 143
Driftstilskudd melk ku	58 600	59 600	65 600	71 600	87 834
Distriktsilskudd storfe	121 286	127 012	128 310	138 942	126 628
Grunntilskudd storfe (gått ut)					
Distriktsilskudd gris					
Distriktsilskudd sau	112	92	594	792	1 113
Grunntilskudd sau	29	29	164	223	277
Beitetilskudd	3 361	5 996	9 614	11 165	14 284
Regionale miljøtilskudd	3 476	4 227	5 345	5 592	2 827
Refunderte avløserutgifter	47 324	48 694	56 611	70 470	72 120
Andre tilskudd	6 550	5 258	2 373		9 194
Tilskudd i alt	396 683	415 192	432 023	470 355	487 691
Leieinntekter, traktor og redskap	10 161	13 063	12 909	8 786	13 754
Andre inntekter	735		213	1 152	13 841
Produksjonsinntekter i alt	856 279	963 659	1 021 454	1 108 251	1 166 959

Tabell 8d. Kostnader pr bruk

År	2006	2007	2008	2009	2010
Kraffôr	147 881	157 425	174 494	198 678	188 507
Andre førkostnader inkl. beiteleie	11 867	8 061	12 303	9 136	37 715
Såvarer	5 337	3 395	4 435	4 625	5 717
Handelsgjødssel og kalk	29 375	29 853	39 706	50 162	39 325
Plantevernmidler	710	291	479	1 326	1 672
Konserveringsmidler	5 406	5 074	6 896	7 872	8 022
Andre forbruksartikler m.v.	50 611	53 854	62 302	63 387	68 408
Kjøp av dyr	3 912	8 078	14 989	20 642	17 606
Sum variable kostnader	255 099	266 031	315 603	355 826	366 972
Leid arbeid	68 105	76 586	93 381	101 335	120 061
Drivstoff	19 156	19 964	25 302	22 416	25 145
Vedl.h. jord, veger, grøfter og vannanl.	2 330	2 465	2 925	3 469	3 902
Vedl.h. driftsbygninger	31 066	23 525	28 586	32 650	29 588
Vedl.h. traktor og maskiner	42 119	45 858	48 233	50 699	54 532
Avskr. jord, veger, grøfter og vannanl.	1 587	1 769	1 988	1 328	966
Avskr. driftsbygninger	36 304	35 824	37 669	39 032	39 192
Avskr. traktor og maskiner	38 245	39 310	40 351	44 942	47 233
Maskinleie	38 557	48 999	46 044	42 444	45 994
Leie av bygninger ²⁾			418		
Leie av kvote ²⁾					1 111
Andre faste kostnader	83 948	87 204	98 282	96 641	106 061
Sum faste kostnader	361 416	381 505	423 179	434 957	473 784
Kostnader i alt	616 516	647 535	738 782	790 784	840 756
Netto mek.kostnader pr FEm totalavl.	1,88	1,90	2,07	1,94	2,37
Netto mek.kostn. pr liter omsatt melk	1,49	1,54	1,64	1,63	1,70
Netto mekaniseringskostnader pr daa	563	618	648	632	661

1) Var tidligere en del av arealtilskuddet

2) Var tidligere regnet inn i maskinleie

Driftsform melk - Nord-Norge 200 - 299 daa

Tabell 8e. Resultatregning

År	2006	2007	2008	2009	2010
Resultatregning i jordbruket					
Driftsoverskudd	239 763	316 124	282 673	317 468	326 202
- Renter av jordbruksaktiva ¹⁾	52 197	67 256	87 033	46 080	48 830
Familiens arbeidsfortjeneste	187 567	248 868	195 640	271 388	277 373
Familiens arbeidsfortjeneste pr årsverk	126 260	172 066	135 399	189 034	204 448
Lønnsevne	255 672	325 454	289 020	372 723	397 433
Lønnsevne pr. time	79,64	102,79	89,05	113,16	121,02
Vederlag til arbeid og egenkap. pr årsv.	162 238	209 671	189 532	214 838	234 703
Regnskapssammendrag					
Driftsoverskudd, jordbruk	239 763	316 124	282 673	317 468	326 202
Driftsoverskudd, skogbruk	1 029	932	5 750	8 870	2 900
Driftsoverskudd, tilleggsnæringer	20 036	34 349	29 697	21 714	23 558
Driftsoverskudd, andre næringer	11 040	20 648	23 933	19 569	23 489
Lønnsinntekt	153 401	199 630	206 270	234 187	208 600
Pensjoner og sykepenger	43 627	37 005	51 319	61 002	72 146
Gevinst/utbytte verdipapir	5 063	3 220	445		581
Familiens arbeid på nyanlegg	4 635	2 693	1 667	132	2 291
Renteinntekter	3 650	6 437	10 385	6 355	6 187
- Renteutgifter	42 114	56 021	75 601	57 137	44 724
- Kårutgifter	562	616	587	1 957	1 286
Nettoinntekt	439 569	564 401	535 953	610 203	619 943
Privatforbruk ekskl. skatt	308 584	387 180	324 902	370 967	402 928
Betalte skatter	111 303	110 604	125 884	142 116	150 564

Tabell 8f. Balanse og arbeidskapital pr 31.12.

År	2006	2007	2008	2009	2010
Kontanter og bankinnskudd	179 528	192 021	206 025	233 648	267 666
Andre krav	93 615	119 623	117 818	153 762	184 466
Omløpsmidler, jordbruk	118 180	122 656	140 108	170 904	159 292
Omløpsmidler, skogbruk	1 385	1 713	1 787	1 457	1 595
Omløpsmidler, tilleggsnæringer	2 426	2 268	522	2 822	1 788
Omløpsmidler, andre næringer	43 769	48 586	63 779	18 277	36 969
Omløpsmidler i alt	438 904	486 866	530 039	580 869	651 777
Anleggsmidler, jordbruk	1 189 140	1 220 085	1 330 782	1 399 036	1 461 904
Anleggsmidler, skogbruk	19 697	23 438	66 131	37 543	46 179
Anleggsmidler, tilleggsnæringer	31 403	41 151	68 654	49 375	68 672
Anleggsmidler, andre næringer	18 991	26 413	35 592	38 645	16 114
Privat hovedbygninger	356 070	396 773	447 478	373 573	275 427
Privat, annet	139 510	164 257	159 832	144 788	136 496
Anleggsmidler i alt	1 754 811	1 872 117	2 108 469	2 042 961	2 004 792
Eiendeler i alt	2 193 715	2 358 983	2 638 508	2 623 830	2 656 569
Eiendeler i jordbruket	1 307 320	1 342 740	1 470 890	1 569 940	1 621 196
Kortsiktig gjeld	243 916	238 539	245 700	275 441	299 309
Langsiktig gjeld	879 043	943 389	1 037 888	1 006 270	922 801
Gjeld i alt	1 122 959	1 181 929	1 283 588	1 281 711	1 222 110
Endring i året, kroner	-6 529	8 569	-1 862	-10 866	-8 598
Egenkapital	1 070 756	1 177 054	1 354 920	1 342 119	1 434 459
Egenkapitalprosent	49	50	51	51	54
Endring i året (sparing)	38 161	75 258	97 589	111 541	69 448
Arbeidskapital	194 988	248 327	284 339	305 428	352 468
Endring i året	18 604	30 656	53 616	16 186	41 985
1) Kalkulasjonsrente	4,0 %	5,0 %	6,0 %	3,0 %	3,0 %

Driftsform melk - Nord-Norge 300 - 499 daa

Tabell 9a. Produksjonstekniske data og oppnådde priser

År	2006	2007	2008	2009	2010
Antall bruk	25	24	27	25	21
Brukers alder	47	47	48	47	45
Arealfordeling og avling					
Korn, daa	2,0				
Grovfôr, daa	368,5	372,1	381,8	379,0	362,6
Annet areal, daa	2,7	2,9	3,6	4,3	5,1
Jordbruksareal, daa	373,3	375,1	385,5	383,3	367,7
- herav leid areal, daa	172,9	179,8	185,1	160,9	149,3
Korn, FEm pr daa	271				
Grovfôr, FEm pr daa	253	257	264	253	225
Jordbruksareal, FEm pr daa	253	256	262	251	222
Husdyrproduksjon					
Antall årskyr	18,4	18,7	19,5	20,7	20,9
Kumelk, liter omsatt	114 507	121 329	130 917	139 931	142 300
Melkekvote	124 006	129 207	134 333	149 341	153 932
Produsert melk pr årsku, kg	6 803	6 950	7 252	7 350	7 283
Storfekjøtt, kg omsatt	4 231	3 903	4 716	4 204	3 827
Arbeidsforbruk, timer					
Bruker	2 243	2 295	2 285	2 238	2 181
Ektefelle	768	650	518	433	289
Barn under 17 år	24	20	12	13	17
Sum familie	3 034	2 965	2 815	2 684	2 487
Leid arbeid	666	680	785	801	1 112
Sum timer i jordbruket	3 700	3 645	3 600	3 484	3 600
Sum timer familie i skogbruket	20	20	25	21	29
Sum timer i tilleggsnæring	74	70	109	102	88
Familiens arbeid på nyanlegg	88	54	166	175	53
Familiens arb. i annen virksomhet i alt	723	870	975	1 008	1 326
Oppnådde priser					
Bygg, kr pr kg	1,63				
Havre, kr pr kg					
Kumelk, kr pr l	3,51	3,72	3,90	3,98	4,32
Kukjøtt, kr pr kg	27,92	29,55	31,84	33,41	33,11
Annet storfekjøtt, kr pr kg	32,61	34,59	37,09	39,15	38,11

Tabell 9b. Nettoinvesteringer

År	2006	2007	2008	2009	2010
Jord, grøfter og vannanlegg	9 780	5 802	11 105	12 254	2 507
Driftsbygninger	198 553	55 670	245 115	225 667	-16 055
Maskiner og redskap	30 306	10 042	85 678	61 746	58 903
Melkekvote (ku og geit)	42 860	12 466	18 522	37 347	14 046
Sum nettoinvesteringer	281 499	83 979	360 419	337 014	59 402

1) Inkl. nyttet halmavling

Driftsform melk - Nord-Norge 300 - 499 daa

Tabell 9c. Produksjonsinntekter pr bruk

År	2006	2007	2008	2009	2010
Korn	911				
Andre planteprodukter	16 029	12 334	15 839	19 122	10 169
Planteprodukter i alt	16 940	12 334	15 839	19 122	10 169
Storfe, melk	402 294	451 609	510 786	556 903	615 244
Storfe, livdyr	12 236	17 213	13 043	19 409	19 768
Kuslakt	61 944	64 399	93 770	75 033	80 271
Annet storfeslakt	80 541	91 247	103 915	104 074	60 615
Andre inntekter, husdyrholdet	4 361	4 270	3 955	121	612
Husdyrprodukt i alt	561 376	628 737	725 469	755 541	776 510
Kulturlandskapstilskudd ¹⁾	64 235	72 719	71 501	68 617	68 956
Arealtilskudd, grovfôr	53 174	55 236	55 292	56 655	70 961
Arealtilskudd, korn	464		9		
Arealtilskudd, annet	2 439	900	600	612	557
Tilsk. til husdyr (inkl. driftstilsk. sau i 2008)	75 154	78 108	83 083	84 208	87 085
Bunnfradrag	-5 000	-5 417	-4 370	-3 120	-3 286
Driftstilskudd melk ku	58 600	59 600	65 600	71 600	87 600
Distriktsstilskudd storfe	144 517	162 636	176 821	192 161	207 991
Grunntilskudd storfe (gått ut)					
Distriktsstilskudd gris					
Distriktsstilskudd sau	896	1 339	979		
Grunntilskudd sau	275	424	285		
Beitetilskudd	5 242	8 418	11 951	14 380	19 514
Regionale miljøtilskudd	5 542	7 157	7 796	7 801	8 045
Refunderte avløserutgifter	58 290	52 022	59 592	68 254	64 334
Andre tilskudd	7 861	4 905	2 596	3 505	64 972
Tilskudd i alt	471 689	498 047	531 734	564 672	676 730
Leieinntekter, traktor og redskap	8 317	16 653	19 765	13 884	11 165
Andre inntekter		167	5 903	121	48
Produksjonsinntekter i alt	1 058 321	1 155 938	1 298 709	1 353 339	1 474 622

Tabell 9d. Kostnader pr bruk

År	2006	2007	2008	2009	2010
Kraffôr	187 841	202 193	246 725	248 782	259 011
Andre førkostnader inkl. beiteleie	14 210	13 312	18 266	23 767	44 800
Såvarer	6 580	5 488	5 291	5 172	9 098
Handelsgjødssel og kalk	31 497	35 614	41 069	59 834	46 376
Plantevernmidler	1 085	574	1 400	993	757
Konserveringsmidler	7 303	7 853	10 224	7 999	6 699
Andre forbruksartikler m.v.	57 214	66 580	72 891	79 168	87 422
Kjøp av dyr	24 965	27 650	16 800	25 961	10 425
Sum variable kostnader	330 694	359 264	412 665	451 677	464 589
Leid arbeid	90 404	92 926	98 790	109 887	130 132
Drivstoff	24 294	25 894	32 607	27 692	28 236
Vedl.h. jord, veger, grøfter og vannanl.	1 836	2 770	4 971	2 365	4 196
Vedl.h. driftsbygninger	28 071	26 435	32 360	44 345	42 239
Vedl.h. traktor og maskiner	46 975	51 473	57 758	53 602	66 737
Avskr. jord, veger, grøfter og vannanl.	1 053	1 090	1 088	1 018	1 037
Avskr. driftsbygninger	51 164	55 803	68 258	67 012	60 382
Avskr. traktor og maskiner	48 710	42 257	51 605	53 931	65 243
Maskinleie	27 603	36 008	43 277	48 768	39 490
Leie av bygninger ²⁾		1 496	369	1 196	1 305
Leie av kvote ²⁾		1 063	3 546	5 469	5 641
Andre faste kostnader	105 025	100 084	114 367	115 460	139 752
Sum faste kostnader	425 135	437 300	508 997	530 745	584 389
Kostnader i alt	755 829	796 564	921 663	982 421	1 048 978
Netto mek.kostnader pr FEm totalavl.	1,60	1,60	1,87	1,91	2,51
Netto mek.kostn. pr liter omsatt melk	1,32	1,26	1,45	1,31	1,44
Netto mekaniseringskostnader pr daa	405	409	492	478	558

1) Var tidligere en del av arealtilskuddet

2) Var tidligere regnet inn i maskinleie

Driftsform melk - Nord-Norge 300 - 499 daa

Tabell 9e. Resultatregning

År	2006	2007	2008	2009	2010
Resultatregning i jordbruket					
Driftsoverskudd	302 492	359 374	377 047	370 918	425 644
- Renter av jordbruksaktiva ¹⁾	68 552	94 678	131 394	66 467	68 656
Familiens arbeidsfortjeneste	233 940	264 695	245 653	304 450	356 987
Familiens arbeidsfortjeneste pr årsverk	140 519	161 837	152 447	198 597	235 121
Lønnsevne	324 344	357 622	344 443	414 337	487 119
Lønnsevne pr. time	87,65	98,11	95,69	118,91	135,32
Vederlag til arbeid og egenkap. pr årsv.	175 679	200 427	206 700	225 087	263 439
Regnskapssammendrag					
Driftsoverskudd, jordbruk	302 492	359 374	377 047	370 918	425 644
Driftsoverskudd, skogbruk	1 067	1 078	12 161	1 133	705
Driftsoverskudd, tilleggsnæringer	25 202	32 021	48 465	45 749	30 194
Driftsoverskudd, andre næringer	7 191	2 285	661	- 3 966	20 513
Lønnsinntekt	133 712	146 133	190 216	199 519	295 583
Pensjoner og sykepenger	66 362	61 837	64 323	70 694	37 875
Gevinst/utbytte verdipapir	425	- 1 204	138	56	299
Familiens arbeid på nyanlegg	11 483	7 478	24 372	26 425	7 963
Renteinntekter	4 971	8 881	17 677	6 544	6 025
- Renteutgifter	66 787	91 898	115 065	91 622	67 939
- Kårutgifter	2 655	2 090	2 056	1 680	2 548
Nettoinntekt	483 465	523 895	617 941	623 771	754 314
Privatforbruk ekskl. skatt	366 974	382 880	345 772	396 068	407 987
Betalte skatter	118 523	111 383	127 665	148 572	160 227

Tabell 9f. Balanse og arbeidskapital pr 31.12.

År	2006	2007	2008	2009	2010
Kontanter og bankinnskudd	251 270	299 428	279 578	245 848	337 600
Andre krav	131 209	188 061	231 862	211 960	141 319
Omløpsmidler, jordbruk	139 878	151 891	184 529	160 720	145 435
Omløpsmidler, skogbruk	200	208	315	444	481
Omløpsmidler, tilleggsnæringer	5 311	1 892	2 880	2 066	381
Omløpsmidler, andre næringer	36 579	38 003	76 551	78 071	113 415
Omløpsmidler i alt	564 447	679 483	775 715	699 109	738 631
Anleggsmidler, jordbruk	1 722 625	1 802 511	2 205 789	2 239 938	2 175 648
Anleggsmidler, skogbruk	37 533	22 934	33 462	67 112	86 865
Anleggsmidler, tilleggsnæringer	58 005	49 772	47 336	49 032	67 670
Anleggsmidler, andre næringer	95 472	98 168	42 136	15 450	40 822
Privat hovedbygninger	452 213	420 941	525 632	643 123	611 205
Privat, annet	185 401	181 134	174 754	201 461	224 672
Anleggsmidler i alt	2 551 248	2 575 459	3 029 109	3 216 116	3 206 883
Eiendeler i alt	3 115 696	3 254 942	3 804 824	3 915 225	3 945 515
Eiendeler i jordbruket	1 862 502	1 954 401	2 390 319	2 400 658	2 321 083
Kortsiktig gjeld	340 464	371 067	590 091	347 157	257 216
Langsiktig gjeld	1 462 115	1 475 074	1 618 929	1 715 532	1 526 225
Gjeld i alt	1 802 579	1 846 141	2 209 020	2 062 688	1 783 441
Endring i året, kroner	301 431	67 850	382 883	315 286	-17 097
Egenkapital	1 313 117	1 408 801	1 595 804	1 852 537	2 162 073
Egenkapitalprosent	42	43	42	47	55
Endring i året (sparing)	60 506	121 070	157 432	93 681	183 994
Arbeidskapital	223 984	308 416	185 624	351 953	481 415
Endring i året	-11 944	45 824	-126 722	49 970	65 165
1) Kalkulasjonsrente	4,0 %	5,0 %	6,0 %	3,0 %	3,0 %

Driftsform melk - Nord-Norge over 500 daa

Tabell 10a. Produksjonstekniske data og oppnådde priser

År	2006	2007	2008	2009	2010
Antall bruk			6	8	12
Brukers alder			46	42	45
Arealfordeling og avling					
Korn, daa			10,0	21,5	23,8
Grovfôr, daa			609,2	689,5	642,7
Annet areal, daa			1,8	1,5	0,7
Jordbruksareal, daa			621,0	712,5	667,1
- herav leid areal, daa			305,7	420,4	394,5
Korn, FEm pr daa	1)		356	207	301
Grovfôr, FEm pr daa			267	250	229
Jordbruksareal, FEm pr daa			270	249	232
Husdyrproduksjon					
Antall årskyr			30,9	29,5	29,0
Kumelk, liter omsatt			217 022	209 122	205 795
Melkekvote			212 760	228 578	223 347
Produsert melk pr årsku, kg			7 615	7 672	7 583
Storfekjøtt, kg omsatt			10 168	10 882	8 526
Arbeidsforbruk, timer					
Bruker			2 044	2 321	2 519
Ektefelle			1 060	849	825
Barn under 17 år					20
Sum familie			3 104	3 171	3 363
Leid arbeid			1 560	1 178	886
Sum timer i jordbruket			4 664	4 348	4 249
Sum timer familie i skogbruket				5	15
Sum timer i tilleggsnæring			18	102	122
Familiens arbeid på nyanlegg			17	142	45
Familiens arb. i annen virksomhet i alt			130	453	545
Oppnådde priser					
Bygg, kr pr kg			1,72	1,71	1,54
Havre, kr pr kg					
Kumelk, kr pr l			3,96	4,01	4,35
Kukjøtt, kr pr kg			31,24	33,45	33,62
Annet storfekjøtt, kr pr kg			37,48	38,23	40,29

Tabell 10b. Nettoinvesteringer

År	2006	2007	2008	2009	2010
Jord, grøfter og vannanlegg			-2 097	23 717	34 544
Driftsbygninger			-31 687	1 247 062	116 650
Maskiner og redskap			95 980	-20 294	41 451
Melkekvote (ku og geit)			30 879	90 172	5 074
Sum nettoinvesteringer			93 075	1 340 657	197 719

1) Inkl. nyttet halmavling

Driftsform melk - Nord-Norge over 500 daa

Tabell 10c. Produksjonsinntekter pr bruk

År	2006	2007	2008	2009	2010
Korn			6 321	7 845	11 341
Andre planteprodukter			38 458	33 495	17 162
Planteprodukter i alt			44 779	41 339	28 503
Storfe, melk			860 289	838 420	895 607
Storfe, livdyr			27 333	7 044	30 271
Kuslakt			144 142	121 824	139 457
Annet storfeslakt			263 154	293 594	223 034
Andre inntekter, husdyrholdet					
Husdyrprodukt i alt			1 294 917	1 260 882	1 288 369
Kulturlandskapstilskudd ¹⁾			120 785	114 299	110 320
Arealtilskudd, grovfôr			67 308	66 665	77 556
Arealtilskudd, korn			1 647	9 324	5 352
Arealtilskudd, annet			3 000	1 238	900
Tilsk. til husdyr (inkl. driftstilsk. sau i 2008)			113 477	119 525	118 256
Bunnfradrag			-4 000	-3 375	-3 000
Driftstilskudd melk ku			65 600	71 600	87 600
Distriktstilskudd storfe			328 934	318 918	280 527
Grunntilskudd storfe (gått ut)					
Distriktstilskudd gris					
Distriktstilskudd sau					
Grunntilskudd sau					
Beitetilskudd			13 242	18 438	25 258
Regionale miljøtilskudd			16 376	12 366	12 302
Refunderte avløserutgifter			59 437	59 770	66 166
Andre tilskudd			2 880	2 569	57 876
Tilskudd i alt			788 686	791 336	839 112
Leieinntekter, traktor og redskap			4 197	17 365	27 396
Andre inntekter			3 450		39 916
Produksjonsinntekter i alt			2 136 029	2 110 922	2 223 296

Tabell 10d. Kostnader pr bruk

År	2006	2007	2008	2009	2010
Kraffôr			425 065	409 625	394 588
Andre førkostnader inkl. beiteleie			12 432	19 455	37 503
Såvarer			13 640	13 318	11 366
Handelsgjødsele og kalk			67 461	102 472	87 766
Plantevernmidler			1 661	3 693	651
Konserveringsmidler			9 067	6 918	9 308
Andre forbruksartikler m.v.			118 530	138 745	142 414
Kjøp av dyr			32 324	70 533	82 340
Sum variable kostnader			680 180	764 757	765 936
Leid arbeid			169 486	153 345	122 288
Drivstoff			55 748	49 715	45 853
Vedl.h. jord, veger, grøfter og vannanl.			6 700	4 938	1 859
Vedl.h. driftsbygninger			56 009	39 774	66 682
Vedl.h. traktor og maskiner			77 648	118 760	92 737
Avskr. jord, veger, grøfter og vannanl.			431	324	518
Avskr. driftsbygninger			71 916	83 642	133 507
Avskr. traktor og maskiner			63 366	69 191	73 460
Maskinleie			117 195	127 057	139 175
Leie av bygninger ²⁾			3 333	2 500	9 167
Leie av kvote ²⁾			14 180	19 611	22 734
Andre faste kostnader			186 253	195 330	179 735
Sum faste kostnader			822 264	864 186	887 714
Kostnader i alt			1 502 444	1 628 944	1 653 651
Netto mek.kostnader pr FEm totalavl.			2,05	2,08	2,22
Netto mek.kostn. pr liter omsatt melk			1,59	1,77	1,67
Netto mekaniseringskostnader pr daa			554	518	514

¹⁾ Var tidligere en del av arealtilskuddet

²⁾ Var tidligere regnet inn i maskinleie

Driftsform melk - Nord-Norge over 500 daa

Tabell 10e. Resultatregning

År	2006	2007	2008	2009	2010
Resultatregning i jordbruket					
Driftsoverskudd			633 586	481 979	569 645
- Renter av jordbruksaktiva		1)	185 553	121 706	136 589
Familiens arbeidsfortjeneste			448 033	360 272	433 056
Familiens arbeidsfortjeneste pr årsverk			263 507	199 341	228 217
Lønnsevne			617 519	513 617	555 344
Lønnsevne pr. time			132,41	118,13	130,71
Vederlag til arbeid og egenkap. pr årsv.			251 945	210 422	226 793
Regnskapssammendrag					
Driftsoverskudd, jordbruk			633 586	481 979	569 645
Driftsoverskudd, skogbruk			- 25	259	503
Driftsoverskudd, tilleggsnæringer			3 164	32 788	43 720
Driftsoverskudd, andre næringer			1 078	1 975	6 835
Lønnsinntekt			25 201	86 331	99 299
Pensjoner og sykepenger			97 594	59 044	85 374
Gevinst/utbytte verdipapir					1 212
Familiens arbeid på nyanlegg			2 455	21 474	6 906
Renteinntekter			3 420	6 235	2 877
- Renteutgifter			215 114	176 928	219 179
- Kårutgifter			3 000	2 250	3 500
Nettoinntekt			548 357	510 907	593 690
Privatforbruk ekskl. skatt			423 585	386 129	448 946
Betalte skatter			122 912	113 832	109 971

Tabell 10f. Balanse og arbeidskapital pr 31.12.

År	2006	2007	2008	2009	2010
Kontanter og bankinnskudd			57 172	89 913	85 635
Andre krav			267 193	372 351	354 884
Omløpsmidler, jordbruk			293 754	324 766	298 611
Omløpsmidler, skogbruk					83
Omløpsmidler, tilleggsnæringer					3 583
Omløpsmidler, andre næringer			5 600	5 594	39 428
Omløpsmidler i alt			623 719	792 624	782 224
Anleggsmidler, jordbruk			2 865 612	4 420 237	4 380 759
Anleggsmidler, skogbruk			3 467	2 413	4 219
Anleggsmidler, tilleggsnæringer				484	9 578
Anleggsmidler, andre næringer			8 333	6 250	8 333
Privat hovedbygninger			518 116	664 257	812 183
Privat, annet			157 436	150 956	128 294
Anleggsmidler i alt			3 552 965	5 244 596	5 343 366
Eiendeler i alt			4 176 684	6 037 220	6 125 590
Eiendeler i jordbruket			3 159 366	4 745 003	4 679 370
Kortsiktig gjeld			847 675	1 166 694	1 059 042
Langsiktig gjeld			2 811 554	4 405 485	4 092 785
Gjeld i alt			3 659 229	5 572 178	5 151 826
Endring i året, kroner			225 478	1 601 886	212 527
Egenkapital			517 455	465 042	973 764
Egenkapitalprosent			12	8	16
Endring i året (sparing)			10 848	46 125	87 305
Arbeidskapital			-223 957	-374 070	-276 817
Endring i året			-19 793	54 392	-220 506
1) Kalkulasjonsrente			6,0 %	3,0 %	3,0 %

Driftsform sau - Nord-Norge alle bruk

Tabell 11a. Produksjonstekniske data og oppnådde priser

År	2006	2007	2008	2009	2010
Antall bruk	16	20	19	18	19
Brukers alder	50	51	50	51	49
Arealfordeling og avling					
Grovfôr, daa	185,7	199,9	224,9	239,5	262,9
Annet areal, daa	0,7	0,8	0,8	0,7	0,1
Jordbruksareal, daa	186,4	200,7	225,7	240,2	263,0
- herav leid areal, daa	67,6	82,4	121,7	121,3	131,1
Grovfôr, FEm pr daa	232	233	233	211	167
Jordbruksareal, FEm pr daa	231	233	233	211	167
Husdyrproduksjon					
Antall vinterfôra sauer (vfs)	146	155	171	165	166
Antall gagnslam pr vfs	1,4	1,3	1,3	1,3	1,3
Kg kjøtt pr vfs	28	28	27	27	26
Ull, kg omsatt pr vfs	4,5	4,5	4,3	4,6	4,2
Arbeidsforbruk, timer					
Bruker	1 376	1 376	1 374	1 383	1 501
Ektefelle	342	474	454	479	431
Barn under 17 år	18	13	16	15	15
Sum familie	1 736	1 863	1 844	1 877	1 947
Leid arbeid	375	438	578	439	425
Sum timer i jordbruket	2 111	2 301	2 423	2 316	2 372
Sum timer familie i skogbruket	27	26	41	30	36
Sum timer i tilleggsnæring	78	57	95	94	81
Familiens arbeid på nyanlegg			13	12	48
Familiens arb. i annen virksomhet i alt	1 092	1 239	1 312	1 525	1 287
Oppnådde priser					
Bygg, kr pr kg					
Lammekjøtt, kr pr kg	32,22	37,42	42,11	40,21	41,93
Sauerkjøtt, kr pr kg	12,36	14,07	17,58	16,80	17,05
Sau- og lammekjøtt, kr pr kg	28,29	32,27	37,08	35,93	36,18
Ull, kr pr kg	33,91	31,76	32,21	29,26	27,39

Tabell 11b. Nettoinvesteringer

År	2006	2007	2008	2009	2010
Jord, grøfter og vannanlegg	17 398	1 897	1 758	313	2 184
Driftsbygninger	-10 194	-11 192	-16 585	14 834	-15 109
Maskiner og redskap	13 504	-2 304	64 442	26 534	-6 666
Sum nettoinvesteringer	20 708	-11 599	49 615	41 681	-19 591

1) Inkl. nyttet halmavling

Driftsform sau - Nord-Norge alle bruk

Tabell 11c. Produksjonsinntekter pr bruk

År	2006	2007	2008	2009	2010
Andre planteprodukter	13 740	7 445	13 403	20 854	5 481
Planteprodukter i alt	13 740	7 445	13 403	20 854	5 481
Slaktegriser	157	453	176		
Avsgriser	15	3			
Sauer, livdyr	11 962	12 991	19 283	16 536	1 500
Sau- og lammeslakt	139 124	161 938	214 978	176 084	214 902
Ull	21 827	22 943	22 582	22 310	20 959
Andre inntekter, husdyrholdet	2 691	7 263	3 499	4 090	6 222
Husdyrprodukt i alt	175 776	205 591	260 518	219 020	243 583
Kulturlandskapstilskudd ¹⁾	36 817	42 457	47 967	44 602	46 585
Arealtilskudd, grovfôr	42 196	42 191	44 726	44 199	46 853
Arealtilskudd, annet	731	765	953	922	95
Tilsk. til husdyr (inkl. driftstilsk. sau i 2008)	65 830	71 605	95 252	110 466	113 349
Bunnfradrag	-5 000	-5 000	-4 000	-3 000	-3 000
Distriktsstilskudd storfe	815	827	303	207	730
Distriktsstilskudd gris	70	60	107		
Distriktsstilskudd sau	48 826	48 895	57 553	56 435	59 401
Grunntilskudd sau	14 581	16 918	16 646	15 756	16 622
Beitetilskudd	29 914	36 668	44 199	48 386	63 984
Regionale miljøtilskudd	8 049	11 652	14 392	13 405	11 542
Refunderte avløserutgifter	42 306	45 281	39 248	44 707	46 384
Andre tilskudd	15 977	4 242	3 278	7 421	29 848
Tilskudd i alt	301 111	316 561	360 624	383 505	432 394
Leieinntekter, traktor og redskap	3 772	5 957	11 230	10 548	7 969
Andre inntekter					1 605
Produksjonsinntekter i alt	494 400	535 555	645 775	633 927	691 032

Tabell 11d. Kostnader pr bruk

År	2006	2007	2008	2009	2010
Kraftfôr	43 281	49 764	59 347	54 144	61 865
Andre fôrkostnader inkl. beiteleie	11 899	10 877	14 924	8 331	23 524
Såvarer	6 234	3 830	2 274	3 426	5 143
Handelsgjødsel og kalk	19 293	22 626	29 071	32 248	31 776
Plantevernmidler	409	1 025	435	670	294
Konserveringsmidler	3 848	3 693	3 291	3 167	1 990
Andre forbruksartikler m.v.	20 631	23 322	36 870	29 783	33 016
Sum variable kostnader	110 153	126 744	152 625	137 408	160 824
Leid arbeid	49 148	52 995	57 075	61 726	59 763
Drivstoff	11 767	13 290	17 843	14 755	15 285
Vedl.h. jord, veger, grøfter og vannanl.	2 472	973	2 606	1 010	2 158
Vedl.h. driftsbygninger	14 158	16 346	19 383	23 057	16 862
Vedl.h. traktor og maskiner	30 733	26 365	35 373	42 047	38 965
Avskr. jord, veger, grøfter og vannanl.	286	228	236	240	169
Avskr. driftsbygninger	21 258	20 185	21 855	22 460	24 982
Avskr. traktor og maskiner	21 710	21 679	26 677	26 285	30 655
Maskinleie	16 625	26 271	33 850	32 818	42 706
Leie av bygninger ²⁾		150	13	58	92
Andre faste kostnader	53 266	55 250	64 851	63 744	68 111
Sum faste kostnader	221 422	233 732	279 761	288 199	300 011
Kostnader i alt	331 575	360 477	432 386	425 608	460 835
Netto mek.kostnader pr FEm totalavl.	1,91	1,91	2,20	2,22	2,94
Netto mekaniseringskostnader pr daa	442	444	511	467	490

¹⁾ Var tidligere en del av arealtilskuddet

²⁾ Var tidligere regnet inn i maskinleie

Driftsform sau - Nord-Norge alle bruk

Tabell 11e. Resultatregning

År	2006	2007	2008	2009	2010
Resultatregning i jordbruket					
Driftsoverskudd	162 825	175 078	213 389	208 320	230 197
- Renter av jordbruksaktiva ¹⁾	28 792	36 127	51 744	26 143	29 443
Familiens arbeidsfortjeneste	134 033	138 951	161 645	182 176	200 754
Familiens arbeidsfortjeneste pr årsverk	141 658	131 527	147 005	175 660	186 195
Lønnsevne	183 181	191 946	218 719	243 902	260 517
Lønnsevne pr. time	86,78	83,41	90,28	105,33	109,84
Vederlag til arbeid og egenkap. pr årsv.	177 829	171 165	186 803	199 346	215 356
Regnskapssammendrag					
Driftsoverskudd, jordbruk	162 825	175 078	213 389	208 320	230 197
Driftsoverskudd, skogbruk	2 551	356	16 178	237	94
Driftsoverskudd, tilleggsnæringer	12 706	10 663	10 437	15 227	7 886
Driftsoverskudd, andre næringer	12 892	13 193	41 109	79 307	91 502
Lønnsinntekt	183 015	212 922	232 607	256 613	214 173
Pensjoner og sykepenger	75 974	77 009	55 660	56 596	39 697
Gevinst/utbytte verdipapir	635	-22 571	90		244
Familiens arbeid på nyanlegg			1 847	1 800	7 340
Renteinntekter	5 253	9 160	11 423	7 163	17 681
- Renteutgifter	18 822	32 146	48 938	42 067	32 316
- Kårutgifter	471	377	1 263	1 333	1 737
Nettoinntekt	436 556	443 287	532 538	581 861	574 761
Privatforbruk ekskl. skatt	282 593	323 570	322 575	390 662	409 742
Betalte skatter	100 520	94 117	94 797	114 317	103 916

Tabell 11f. Balanse og arbeidskapital pr 31.12.

År	2006	2007	2008	2009	2010
Kontanter og bankinnskudd	315 755	330 977	264 433	355 090	777 106
Andre krav	97 448	71 846	96 273	94 483	51 617
Omløpsmidler, jordbruk	49 248	45 193	55 532	61 469	52 183
Omløpsmidler, skogbruk	1 750	875	263	306	26
Omløpsmidler, tilleggsnæringer	3 081	7 205	4 987	1 486	1 921
Omløpsmidler, andre næringer	40 342	8 181	10 093	11 240	30 570
Omløpsmidler i alt	507 625	464 277	431 581	524 073	913 423
Anleggsmidler, jordbruk	681 952	678 770	845 080	829 444	914 889
Anleggsmidler, skogbruk	28 569	29 467	50 865	51 521	49 787
Anleggsmidler, tilleggsnæringer	62 630	49 829	45 941	53 502	73 765
Anleggsmidler, andre næringer	32 441	36 384	22 152	35 847	53 361
Privat hovedbygninger	265 757	241 169	252 362	317 471	358 836
Privat, annet	104 158	123 849	140 773	172 532	197 662
Anleggsmidler i alt	1 175 508	1 159 467	1 357 174	1 460 317	1 648 299
Eiendeler i alt	1 683 132	1 623 745	1 788 755	1 984 390	2 561 722
Eiendeler i jordbruket	731 200	723 963	900 612	890 913	967 073
Kortsiktig gjeld	73 660	91 826	117 394	114 685	70 395
Langsiktig gjeld	456 115	497 552	611 648	694 393	699 966
Gjeld i alt	529 774	589 378	729 042	809 078	770 361
Endring i året, kroner	55 180	-13 755	-2 007	85 952	-29 284
Egenkapital	1 153 358	1 034 367	1 059 713	1 175 312	1 791 362
Egenkapitalprosent	69	64	59	59	70
Endring i året (sparing)	54 570	39 070	138 915	73 600	58 834
Arbeidskapital	433 965	372 451	314 188	409 389	843 028
Endring i året	24 340	-7 832	16 581	43 004	67 029
1) Kalkulasjonsrente	4,0 %	5,0 %	6,0 %	3,0 %	3,0 %

Driftsform geit - Nord-Norge alle bruk

Tabell 12a. Produksjonstekniske data og oppnådde priser

År	2006	2007	2008	2009	2010
Antall bruk	15	13	11	13	13
Brukers alder	50	50	48	48	50
Arealfordeling og avling					
Grovfôr, daa	133,2	139,9	161,3	144,8	155,4
Annet areal, daa	1,7	0,5	0,5	0,5	3,0
Jordbruksareal, daa	134,9	140,5	161,8	145,3	158,4
- herav leid areal, daa	58,0	67,8	81,4	68,8	80,5
Grovfôr, FEm pr daa	176	217	190	194	143
Jordbruksareal, FEm pr daa	175	217	190	194	140
Husdyrproduksjon					
Antall vinterfôra sauer (vfs)	1				
Antall gagnslam pr vfs	1,6				
Kg kjøtt pr vfs	27				
Ull, kg omsatt pr vfs	11,0				
Årsgeiter	77,7	83,3	87,3	91,5	104,3
Geitemelk, liter omsatt	47699	55835	62556	63520	71099
Melkekvote	51868	59970	70179	71362	79078
Produsert melk pr årsgeit, kg	676	730	784	756	734
Arbeidsforbruk, timer					
Bruker	1 716	1 661	1 547	1 610	1 610
Ektefelle	566	693	676	661	581
Barn under 17 år	15	11	17	15	37
Sum familie	2 297	2 365	2 240	2 287	2 228
Leid arbeid	478	610	737	652	837
Sum timer i jordbruket	2 775	2 975	2 977	2 938	3 065
Sum timer familie i skogbruket	27	19	16	10	10
Sum timer i tilleggsnæring	33	225	292	241	235
Familiens arbeid på nyanlegg	59	57	96	72	3
Familiens arb. i annen virksomhet i alt	1 034	1 013	1 010	1 139	1 216
Oppnådde priser					
Sau- og lammekjøtt, kr pr kg	27,86				
Ull, kr pr kg	40,83				
Geitemelk, kr pr l	4,10	4,38	4,95	4,99	5,47

Tabell 12b. Nettoinvesteringer

År	2006	2007	2008	2009	2010
Jord, grøfter og vannanlegg	-684	166	4 540	1 002	-359
Driftsbygninger	-18 021	-32 672	187 136	115 011	-24 471
Maskiner og redskap	-1 223	-7 481	49 891	-10 542	6 005
Melkekvote (ku og geit)	1 869	34 771	26 153	9 647	11 446
Sum nettoinvesteringer	-18 059	-5 215	267 721	115 119	-7 378

Driftsform geit - Nord-Norge alle bruk

Tabell 12c. Produksjonsinntekter pr bruk

År	2006	2007	2008	2009	2010
Andre planteprodukter	4 658	9 238	4 772	7 343	1 097
Planteprodukter i alt	4 658	9 238	4 772	7 343	1 097
Slaktegriser			296		
Avlsgriser					
Sauer, livdyr og slakt	450				
Ull	186				
Geiter, melk	195 757	244 331	309 963	316 648	388 721
Geiter, livdyr og slakt	15 055	16 333	8 147	14 982	5 797
Andre inntekter, husdyrholdet	594	- 39	3 384	804	
Husdyrprodukt i alt	212 043	260 625	321 790	332 434	394 518
Kulturlandskapstilskudd ¹⁾	22 540	28 086	28 862	26 972	32 031
Arealtilskudd, grovfôr	27 718	31 386	32 419	32 803	33 713
Arealtilskudd, annet	420	638	677	504	227
Tilsk. til husdyr (inkl. driftstilsk. sau i 2008)	67 635	82 090	82 915	100 462	108 040
Bunnfradrag	-5 333	-5 000	-4 727	-3 000	-3 000
Driftstilskudd melk geit	54 693	60 449	65 600	71 600	87 600
Distriktstilskudd geit	52 094	62 747	70 049	68 949	103 838
Grunntilskudd geit	114 263	140 141	171 369	181 849	190 378
Distriktstilskudd gris			89		
Distriktstilskudd sau	148				
Grunntilskudd sau	36				
Beitetilskudd	8 418	13 666	15 213	15 175	15 886
Regionale miljøtilskudd	5 379	5 622	7 194	6 197	8 760
Refunderte avløserutgifter	46 408	54 779	61 479	55 290	67 204
Andre tilskudd	3 593	6 658	41 538	54 262	36 890
Tilskudd i alt	398 012	481 263	572 678	611 062	681 567
Leieinntekter, traktor og redskap	2 505	8 448	4 733	4 599	2 411
Andre inntekter				15	12
Produksjonsinntekter i alt	617 218	759 574	903 973	955 453	1 079 606

Tabell 12d. Kostnader pr bruk

År	2006	2007	2008	2009	2010
Krafftôr	95 431	115 252	137 592	145 232	174 166
Andre fôrkostnader inkl. beiteleie	8 331	2 871	8 329	5 405	26 542
Såvarer	3 050	1 078	2 424	1 062	5 003
Handelsgjødsele og kalk	12 836	15 229	20 224	23 070	23 033
Plantevernmidler	164	82	491	162	192
Konserveringsmidler	3 278	3 099	4 042	3 680	3 792
Andre forbruksartikler m.v.	19 467	24 079	39 662	32 629	30 856
Kjøp av dyr	2 920	443	12 119	2 142	577
Sum variable kostnader	145 476	162 133	224 882	213 383	264 160
Leid arbeid	62 132	81 898	111 526	101 558	129 688
Drivstoff	10 894	13 553	19 902	14 571	14 773
Vedl.h. jord, veger, grøfter og vannanl.	1 014	4 165	1 468	2 433	1 665
Vedl.h. driftsbygninger	14 638	24 169	22 633	22 303	28 143
Vedl.h. traktor og maskiner	23 102	27 671	31 145	34 658	42 163
Avskr. jord, veger, grøfter og vannanl.	684	502	643	544	544
Avskr. driftsbygninger	28 447	27 637	36 228	35 403	51 718
Avskr. traktor og maskiner	19 337	16 912	22 657	20 815	25 949
Maskinleie	38 367	61 516	55 611	62 137	79 758
Leie av bygninger ²⁾		462			123
Andre faste kostnader	60 891	68 420	81 329	84 032	96 854
Sum faste kostnader	259 507	326 906	383 142	378 454	472 580
Kostnader i alt	404 983	489 039	608 025	591 837	736 739
Netto mek.kostnader pr FEm totalavl.	3,97	3,84	4,35	4,69	7,47
Netto mekaniseringskostnader pr daa	695	834	826	911	1049

¹⁾ Var tidligere en del av arealtilskuddet

²⁾ Var tidligere regnet inn i maskinleie

Driftsform geit - Nord-Norge alle bruk

Tabell 12e. Resultatregning

År	2006	2007	2008	2009	2010
Resultatregning i jordbruket					
Driftsoverskudd	212 235	270 535	295 948	363 616	342 866
- Renter av jordbruksaktiva ¹⁾	29 571	39 788	62 096	34 526	43 093
Familiens arbeidsfortjeneste	182 665	230 748	233 852	329 090	299 773
Familiens arbeidsfortjeneste pr årsverk	145 286	180 007	190 833	262 399	243 220
Lønnsevne	244 797	312 646	345 378	430 648	429 461
Lønnsevne pr. time	88,20	105,07	116,00	146,56	140,14
Vederlag til arbeid og egenkap. pr årsv.	171 489	200 049	222 799	267 115	256 105
Regnskapssammendrag					
Driftsoverskudd, jordbruk	212 235	270 535	295 948	363 616	342 866
Driftsoverskudd, skogbruk	- 454	1 157	1 935	15 074	1 347
Driftsoverskudd, tilleggsnæringer	1 873	20 565	19 683	1 965	5 589
Driftsoverskudd, andre næringer	22 751	21 728	24 588	1 960	16 117
Lønnsinntekt	194 601	160 192	174 973	236 657	277 388
Pensjoner og sykepenger	51 868	76 273	95 836	60 000	64 439
Gevinst/utbytte verdipapir	7	13	343		258
Familiens arbeid på nyanlegg	8 118	7 756	14 055	10 944	418
Renteinntekter	1 800	5 399	13 959	5 230	4 022
- Renteutgifter	33 843	60 408	92 135	76 257	84 640
- Kårutgifter	400	462	1 227	1 038	1 038
Nettoinntekt	458 557	502 748	547 959	618 151	626 767
Privatforbruk ekskl. skatt	359 261	346 983	466 716	399 621	433 882
Betalte skatter	111 993	102 695	123 870	129 676	147 549

Tabell 12f. Balanse og arbeidskapital pr 31.12.

År	2006	2007	2008	2009	2010
Kontanter og bankinnskudd	167 273	160 462	259 477	299 382	234 021
Andre krav	74 772	72 770	99 405	88 923	189 583
Omløpsmidler, jordbruk	25 998	35 961	38 545	35 295	37 410
Omløpsmidler, skogbruk	753	869	1 273	1 077	1 077
Omløpsmidler, tilleggsnæringer	333	385		135	289
Omløpsmidler, andre næringer	14 895	15 994	17 675	16 148	20 950
Omløpsmidler i alt	284 024	286 441	416 375	440 960	483 330
Anleggsmidler, jordbruk	702 757	760 637	1 130 098	1 172 700	1 395 377
Anleggsmidler, skogbruk	28 368	31 252	33 924	43 529	42 011
Anleggsmidler, tilleggsnæringer	34 771	63 460	84 256	110 036	160 528
Anleggsmidler, andre næringer	4 647	6 431	51 364	42 031	13 446
Privat hovedbygninger	279 296	328 099	316 512	382 183	371 467
Privat, annet	203 431	203 667	180 888	178 731	191 624
Anleggsmidler i alt	1 253 270	1 393 545	1 797 041	1 929 209	2 174 453
Eiendeler i alt	1 537 294	1 679 986	2 213 416	2 370 169	2 657 783
Eiendeler i jordbruket	728 755	796 598	1 168 643	1 207 995	1 432 787
Kortsiktig gjeld	120 463	160 816	473 463	185 608	240 411
Langsiktig gjeld	774 109	922 139	1 101 046	1 397 873	1 696 226
Gjeld i alt	894 571	1 082 954	1 574 509	1 583 481	1 936 638
Endring i året, kroner	-22 055	34 594	395 962	136 491	75 784
Egenkapital	642 723	597 032	638 907	786 688	721 146
Egenkapitalprosent	42	36	29	33	27
Endring i året (sparing)	8 314	75 694	-738	128 041	20 922
Arbeidskapital	163 561	125 625	-57 088	255 352	242 918
Endring i året	3 406	-24 874	-201 649	258 791	36 712
1) Kalkulasjonsrente	4,0 %	5,0 %	6,0 %	3,0 %	3,0 %

Alle driftsformer - Nordland alle bruk

Tabell 13a. Produksjonstekniske data og oppnådde priser

År	2006	2007	2008	2009	2010
Antall bruk	61	61	58	59	59
Brukers alder	49	50	49	50	49
Arealfordeling og avling					
Korn, daa	1,5	1,3	1,6	3,4	5,3
Grovfôr, daa	264,7	263,2	288,7	319,1	334,5
Annet areal, daa	1,7	2,1	4,1	2,6	2,3
Jordbruksareal, daa	267,9	266,6	294,3	325,1	342,1
- herav leid areal, daa	91,7	106,3	120,1	139,3	148,4
Korn, FEm pr daa	288	19	291	210	291
Grovfôr, FEm pr daa	285	299	291	279	261
Jordbruksareal, FEm pr daa	285	297	288	277	260
Husdyrproduksjon					
Antall årskyr	11,7	12,0	13,0	13,7	13,9
Kumelk, liter omsatt	71 635	77 934	86 719	91 952	93 175
Produsert melk pr årsku, kg	6 713	7 013	7 220	7 305	7 219
Storfekjøtt, kg omsatt	4 165	3 555	4 208	4 750	4 211
Antall vinterfôra sauer (vfs)	25	29	30	27	37
Kg kjøtt pr vfs	29	29	26	27	26
Ull, kg omsatt pr vfs	4,3	4,9	3,9	4,7	4,0
Årsgaiter	3,3	4,9	4,4	5,8	7,4
Geitemelk, liter omsatt	1775	2939	3156	4028	4904
Produsert melk pr årsgait, kg	581	651	790	745	697
Arbeidsforbruk, timer					
Bruker	1 886	1 876	1 849	1 911	2 015
Ektefelle	573	537	485	451	444
Barn under 17 år	21	5	10	7	5
Sum familie	2 479	2 418	2 345	2 369	2 464
Leid arbeid	645	738	852	808	824
Sum timer i jordbruket	3 124	3 155	3 197	3 177	3 288
Sum timer familie i skogbruket	37	35	33	24	25
Sum timer i tilleggsnæring	100	129	129	133	154
Familiens arbeid på nyanlegg	42	26	87	121	34
Familiens arb. i annen virksomhet i alt	1 043	1 050	1 105	1 074	1 008
Oppnådde priser					
Kumelk, kr pr l	3,46	3,74	3,91	3,96	4,37
Kukjøtt, kr pr kg	28,14	29,34	31,32	33,43	33,66
Annet storfekjøtt, kr pr kg	32,74	34,35	36,85	38,46	39,27
Sau- og lammekjøtt, kr pr kg	29,33	33,18	37,55	34,69	35,72
Ull, kr pr kg	33,69	32,42	30,44	29,30	27,92
Geitemelk, kr pr l	3,67	4,35	4,86	5,40	5,66

Tabell 13b. Nettoinvesteringer

År	2006	2007	2008	2009	2010
Jord, grøfter og vannanlegg	20 151	3 543	7 887	11 054	8 064
Driftsbygninger	14 117	11 565	128 417	297 313	7 318
Maskiner og redskap	12 826	10 817	47 472	35 166	18 871
Melkevote (ku og geit)	22 460	2 011	15 694	20 142	6 755
Sum nettoinvesteringer	69 555	27 935	199 470	363 674	41 008

1) Inkl. nyttet halmavling

Alle driftsformer - Nordland alle bruk

Tabell 13c. Produksjonsinntekter pr bruk

År	2006	2007	2008	2009	2010
Korn	524		654	1 064	2 307
Andre planteprodukter	9 864	14 399	16 435	20 025	11 680
Planteprodukter i alt	10 388	14 399	17 089	21 089	13 987
Storfe, melk	248 039	291 381	339 368	364 038	406 800
Storfe, livdyr	10 226	9 884	9 075	7 272	11 215
Kuslakt	45 197	44 895	65 405	65 768	71 256
Annet storfeslakt	79 847	81 359	97 785	118 429	101 184
Sauer, livdyr og slakt	25 861	32 576	39 532	32 597	44 748
Ull	3 286	4 772	3 606	3 711	4 712
Geiter, melk	6 522	12 783	15 346	21 759	27 740
Geiter, livdyr og slakt	320	438	463	684	427
Andre inntekter, husdyrholdet	3 213	37 378	55 182	98 630	126 780
Husdyrprodukt i alt	422 512	515 466	625 763	712 888	794 862
Kulturlandskapstilskudd ¹⁾	47 125	52 927	56 949	56 535	59 334
Arealtilskudd, grovfôr	44 491	45 554	47 088	48 710	50 066
Arealtilskudd, annet	1 236	890	822	839	686
Tilsk. til husdyr (inkl. driftstilsk. sau i 2008)	70 384	74 560	81 185	93 255	101 650
Bunnfradrag	-5 082	-5 164	-4 241	-3 237	-3 102
Driftstilskudd melk geit	2 882	3 112	2 262	3 641	4 454
Distriktstilskudd geit	1 506	2 340	2 548	3 277	10 035
Grunntilskudd geit	4 374	7 314	7 959	10 769	8 428
Driftstilskudd melk/Driftstilsk. kjøttfeprod.	44 883	42 144	48 258	53 249	62 100
Distriktstilskudd storfe	86 136	86 571	102 319	112 561	109 511
Distriktstilskudd sau	8 414	9 653	9 787	9 252	12 735
Grunntilskudd sau	2 519	3 161	2 770	2 550	3 454
Beitetilskudd	8 594	12 757	16 416	19 695	28 929
Regionale miljøtilskudd	6 467	8 084	8 763	8 103	8 399
Refunderte avløserutgifter	47 045	55 167	54 047	64 253	61 565
Andre tilskudd	5 567	14 015	20 575	35 972	28 622
Tilskudd i alt	376 540	413 085	457 506	519 423	546 867
Leieinntekter, traktor og redskap	9 260	11 160	13 336	12 045	13 349
Andre inntekter	15 136	120	4 607	516	6 674
Produksjonsinntekter i alt	833 835	954 230	1 118 300	1 265 961	1 375 739

Tabell 13d. Kostnader pr bruk

År	2006	2007	2008	2009	2010
Kraftfôr	136 718	166 398	208 033	243 024	257 193
Andre fôrkostnader inkl. beiteleie	11 215	9 574	12 459	12 978	22 558
Såvarer	3 573	3 303	4 078	4 690	5 683
Handelsgjødsel og kalk	28 624	30 917	36 875	56 525	43 749
Plantevernmidler	871	749	1 005	1 204	1 201
Konserveringsmidler	5 777	5 358	6 872	6 038	6 903
Andre forbruksartikler m.v.	44 681	55 438	69 806	69 941	75 273
Kjøp av dyr	19 343	20 692	31 298	70 556	64 890
Sum variable kostnader	250 802	292 430	370 426	464 956	477 451
Leid arbeid	77 268	91 351	102 830	106 550	102 855
Drivstoff	18 405	18 558	27 491	25 728	25 826
Vedl.h. jord, veger, grøfter og vannanl.	2 849	2 304	3 786	4 106	3 425
Vedl.h. driftsbygninger	24 475	22 247	32 091	27 430	35 211
Vedl.h. traktor og maskiner	39 251	45 647	51 375	56 862	60 694
Avskr. jord, veger, grøfter og vannanl.	1 207	1 093	1 162	943	808
Avskr. driftsbygninger	34 850	36 665	46 389	52 630	65 891
Avskr. traktor og maskiner	38 640	35 860	39 934	44 389	49 808
Maskinleie	31 274	48 236	50 230	55 801	63 618
Leie av bygninger ²⁾		466	515	474	1 812
Leie av kvote ²⁾		1 775	2 286	3 600	5 667
Andre faste kostnader	86 069	86 372	102 761	108 477	127 519
Sum faste kostnader	354 287	390 574	460 850	486 991	544 051
Kostnader i alt	605 089	683 004	831 276	951 947	1 021 502
Netto mek.kostnader pr FEM totalavl.	1,70	1,90	2,06	2,03	2,25
Netto mekaniseringskostnader pr daa	482	565	594	560	584

1) Var tidligere en del av arealtilskuddet

2) Var tidligere regnet inn i maskinleie

Alle driftsformer - Nordland alle bruk

Tabell 13e. Resultatregning

År	2006	2007	2008	2009	2010
Resultatregning i jordbruket					
Driftsoverskudd	228 746	271 226	287 024	314 014	354 237
- Renter av jordbruksaktiva ¹⁾	54 121	69 705	100 868	61 109	72 535
Familiens arbeidsfortjeneste	174 626	201 521	186 156	252 904	281 702
Familiens arbeidsfortjeneste pr årsverk	125 361	147 125	136 478	185 595	197 930
Lønnsevne	251 894	292 872	288 986	359 454	384 557
Lønnsevne pr. time	80,63	92,82	90,40	113,13	116,97
Vederlag til arbeid og egenkap. pr årsv.	163 579	187 971	189 578	208 793	216 832
Regnskapssammendrag					
Driftsoverskudd, jordbruk	228 746	271 226	287 024	314 014	354 237
Driftsoverskudd, skogbruk	4 019	4 214	13 155	2 944	2 452
Driftsoverskudd, tilleggsnæringer	27 525	36 308	33 447	35 252	31 393
Driftsoverskudd, andre næringer	13 060	16 252	16 731	13 416	20 343
Lønnsinntekt	184 296	181 277	203 331	208 851	215 525
Pensjoner og sykepenger	42 169	42 467	54 183	57 390	52 444
Gevinst/utbytte verdipapir	7 905	- 7 625	299	76	439
Familiens arbeid på nyanlegg	5 845	3 557	12 879	18 245	5 289
Renteinntekter	4 407	6 486	11 830	8 176	6 314
- Renteutgifter	47 434	66 274	95 508	91 064	101 106
- Kårutgifter	1 933	1 218	2 171	2 134	2 787
Nettoinntekt	468 606	486 670	535 199	565 166	584 542
Privatforbruk ekskl. skatt	313 520	319 955	342 306	367 828	411 801
Betalte skatter	112 055	101 176	129 530	136 059	137 262

Tabell 13f. Balanse og arbeidskapital pr 31.12.

År	2006	2007	2008	2009	2010
Kontanter og bankinnskudd	211 422	236 257	275 420	261 931	276 010
Andre krav	130 598	138 553	178 523	207 575	178 717
Omløpsmidler, jordbruk	119 997	136 690	163 380	184 267	178 227
Omløpsmidler, skogbruk	952	493	303	222	137
Omløpsmidler, tilleggsnæringer	3 248	1 521	1 407	1 492	1 153
Omløpsmidler, andre næringer	32 725	12 747	33 107	33 159	49 381
Omløpsmidler i alt	498 943	526 261	652 140	688 647	683 625
Anleggsmidler, jordbruk	1 265 124	1 284 976	1 631 704	2 045 508	2 261 133
Anleggsmidler, skogbruk	51 335	37 364	52 114	64 662	65 090
Anleggsmidler, tilleggsnæringer	67 038	39 359	45 936	46 802	69 534
Anleggsmidler, andre næringer	36 562	35 211	34 613	30 625	40 607
Privat hovedbygninger	323 029	278 092	290 571	320 004	337 088
Privat, annet	129 453	138 213	128 842	143 671	148 294
Anleggsmidler i alt	1 872 539	1 813 216	2 183 780	2 651 271	2 921 746
Eiendeler i alt	2 371 482	2 339 478	2 835 921	3 339 918	3 605 371
Eiendeler i jordbruket	1 385 121	1 421 666	1 795 084	2 229 775	2 439 360
Kortsiktig gjeld	307 115	282 818	477 948	380 869	410 834
Langsiktig gjeld	967 563	1 020 416	1 220 475	1 766 798	1 952 158
Gjeld i alt	1 274 678	1 303 234	1 698 423	2 147 667	2 362 992
Endring i året, kroner	82 715	20 978	224 513	359 430	54 943
Egenkapital	1 096 804	1 036 243	1 137 498	1 192 250	1 242 379
Egenkapitalprosent	46	44	40	36	34
Endring i året (sparing)	56 703	80 087	95 480	94 268	52 002
Arbeidskapital	191 827	243 443	174 192	307 778	272 791
Endring i året	6 409	79 399	-51 989	180 350	31 706
1) Kalkulasjonsrente	4,0 %	5,0 %	6,0 %	3,0 %	3,0 %

Alle driftsformer - Troms alle bruk

Tabell 14a. Produksjonstekniske data og oppnådde priser

År	2006	2007	2008	2009	2010
Antall bruk	39	39	37	35	32
Brukers alder	49	50	49	49	48
Arealfordeling og avling					
Korn, daa					
Grovfôr, daa	228,1	233,2	263,9	267,6	284,3
Annet areal, daa	2,5	2,5	0,9	0,8	1,5
Jordbruksareal, daa	230,6	235,7	264,8	268,4	285,8
- herav leid areal, daa	108,5	105,1	133,9	138,0	158,7
Korn, FEm pr daa					
Grovfôr, FEm pr daa	223	254	233	224	140
Jordbruksareal, FEm pr daa	221	252	233	224	140
Husdyrproduksjon					
Antall årskyr	7,2	7,7	8,0	7,5	8,3
Kumelk, liter omsatt	46 881	51 170	54 169	53 333	57 915
Produsert melk pr årsku, kg	6 993	7 046	7 179	7 623	7 466
Storfekjøtt, kg omsatt	1 580	1 559	2 056	2 165	2 529
Antall vinterfôra sauer (vfs)	26	32	40	39	31
Kg kjøtt pr vfs	28	27	27	26	24
Ull, kg omsatt pr vfs	5,4	4,0	4,8	4,4	4,1
Årsgeiter	27,5	22,8	20,9	24,3	28,7
Geitemelk, liter omsatt	17095	15921	14314	16803	19842
Produsert melk pr årsgeit, kg	684	760	748	760	751
Arbeidsforbruk, timer					
Bruker	1 838	1 825	1 779	1 791	1 754
Ektefelle	430	468	427	453	420
Barn under 17 år	8	9	15	15	37
Sum familie	2 275	2 302	2 221	2 259	2 211
Leid arbeid	503	481	647	626	799
Sum timer i jordbruket	2 778	2 783	2 868	2 885	3 010
Sum timer familie i skogbruket	30	23	34	29	35
Sum timer i tilleggsnæring	60	83	105	108	111
Familiens arbeid på nyanlegg	52	34	30	19	41
Familiens arb. i annen virksomhet i alt	825	845	1 060	1 292	1 380
Oppnådde priser					
Kumelk, kr pr l	3,48	3,75	3,89	4,00	4,27
Kukjøtt, kr pr kg	28,45	29,20	31,42	33,29	33,72
Annet storfekjøtt, kr pr kg	31,90	35,03	36,53	39,69	39,68
Sau- og lammekjøtt, kr pr kg	27,13	30,24	35,65	36,49	36,63
Ull, kr pr kg	33,49	28,33	33,33	30,42	25,51
Geitemelk, kr pr l	4,22	4,47	4,96	4,82	5,38

Tabell 14b. Nettoinvesteringer

År	2006	2007	2008	2009	2010
Jord, grøfter og vannanlegg	-394	8 013	2 809	4 726	1 976
Driftsbygninger	55 747	10 464	22 892	-17 947	2 293
Maskiner og redskap	10 882	-17 903	21 774	36 499	14 576
Melkekvote (ku og geit)	11 312	17 264	2 770	10 281	6 032
Sum nettoinvesteringer	77 548	17 838	50 246	33 559	24 877

1) Inkl. nyttet halmavling

Alle driftsformer - Troms alle bruk

Tabell 14c. Produksjonsinntekter pr bruk

År	2006	2007	2008	2009	2010
Korn					
Andre planteprodukter	13 504	10 495	10 921	16 406	5 923
Planteprodukter i alt	13 504	10 495	10 921	16 406	5 923
Storfe, melk	163 018	191 903	210 541	213 400	247 042
Storfe, livdyr	5 337	8 757	13 360	8 189	9 891
Kuslakt	23 827	19 932	28 381	29 220	33 455
Annet storfeslakt	25 200	39 813	46 673	57 948	58 339
Sauer, livdyr og slakt	26 469	37 031	57 506	43 984	43 915
Ull	4 627	3 752	5 979	5 268	3 389
Geiter, melk	72 112	71 162	70 962	80 933	106 772
Geiter, livdyr og slakt	5 728	6 776	1 635	4 412	1 567
Andre inntekter, husdyrholdet	692	505	572	1 034	1 003
Husdyrprodukt i alt	327 011	379 631	435 610	444 389	505 373
Kulturlandskapstilskudd ¹⁾	42 236	49 868	52 067	50 022	54 095
Arealtilskudd, grovfôr	42 614	44 469	46 199	45 965	51 181
Arealtilskudd, annet	703	892	1 055	816	289
Tilsk. til husdyr (inkl. driftstilsk. sau i 2008)	65 268	70 623	80 218	89 534	91 549
Bunnfradrag	-5 128	-5 000	-4 108	-3 000	-3 000
Driftstilskudd melk geit	19 533	18 338	17 730	20 457	27 375
Distriktstilskudd geit	19 139	18 957	17 906	20 085	23 683
Grunntilskudd geit	40 819	40 050	40 309	49 390	61 801
Driftstilskudd melk/Driftstilsk. kjøttfeprod.	27 624	29 786	32 758	32 646	41 063
Distriktstilskudd storfe	62 888	68 480	76 753	79 108	90 250
Distriktstilskudd sau	8 158	9 544	13 900	13 518	10 132
Grunntilskudd sau	2 446	3 606	4 041	3 784	2 963
Beitetilskudd	10 888	14 902	20 066	21 501	26 882
Regionale miljøtilskudd	4 371	5 203	8 273	8 801	7 479
Refunderte avløserutgifter	48 463	46 444	51 090	57 523	61 442
Andre tilskudd	11 926	6 269	7 883	12 812	91 863
Tilskudd i alt	401 948	422 434	466 139	502 961	639 047
Leieinntekter, traktor og redskap	5 700	11 742	12 738	13 905	12 462
Andre inntekter		2 750	19 334	8 822	13 438
Produksjonsinntekter i alt	748 163	827 053	944 742	986 482	1 176 242

Tabell 14d. Kostnader pr bruk

År	2006	2007	2008	2009	2010
Kraftfôr	112 923	120 981	135 879	149 973	168 803
Andre fôrkostnader inkl. beiteleie	10 910	8 789	10 542	10 564	47 706
Såvarer	7 427	4 214	2 307	3 259	9 936
Handelsgjødelse og kalk	20 360	21 616	29 806	34 851	36 396
Plantevernmidler	474	612	728	892	282
Konserveringsmidler	3 875	4 235	5 410	5 235	5 016
Andre forbruksartikler m.v.	36 494	36 800	46 632	47 232	56 981
Kjøp av dyr	7 668	8 281	13 660	5 821	10 741
Sum variable kostnader	200 132	205 527	244 963	257 828	335 862
Leid arbeid	65 451	62 791	78 233	88 159	111 522
Drivstoff	15 635	16 803	19 844	18 375	20 330
Vedl.h. jord, veger, grøfter og vannanl.	1 268	2 232	3 366	1 935	2 795
Vedl.h. driftsbygninger	21 433	23 282	21 207	35 295	34 189
Vedl.h. traktor og maskiner	33 929	32 925	40 214	47 347	53 332
Avskr. jord, veger, grøfter og vannanl.	793	798	755	617	688
Avskr. driftsbygninger	31 892	32 537	38 894	39 546	47 095
Avskr. traktor og maskiner	31 104	30 483	35 311	38 092	47 110
Maskinleie	25 993	30 855	37 127	39 039	54 824
Leie av bygninger ²⁾		933	270	656	906
Leie av kvote ²⁾					
Andre faste kostnader	70 224	72 175	84 039	86 691	99 274
Sum faste kostnader	297 723	305 815	359 261	395 751	472 066
Kostnader i alt	497 855	511 343	604 225	653 579	807 928
Netto mek.kostnader pr FEM totalavl.	2,14	1,86	2,21	2,29	4,38
Netto mekaniseringskostnader pr daa	473	468	515	514	613

1) Var tidligere en del av arealtilskuddet

2) Var tidligere regnet inn i maskinleie

Alle driftsformer - Troms alle bruk

Tabell 14e. Resultatregning

År	2006	2007	2008	2009	2010
Resultatregning i jordbruket					
Driftsoverskudd	250 308	315 710	340 517	332 903	368 314
- Renter av jordbruksaktiva ¹⁾	40 164	54 424	78 290	40 914	48 720
Familiens arbeidsfortjeneste	210 144	261 286	262 227	291 989	319 594
Familiens arbeidsfortjeneste pr årsverk	168 656	205 708	205 521	231 617	254 523
Lønnsevne	275 595	324 078	340 460	380 148	431 116
Lønnsevne pr. time	99,21	116,45	118,71	131,79	143,22
Vederlag til arbeid og egenkap. pr årsv.	195 569	231 766	242 149	250 428	277 113
Regnskapssammendrag					
Driftsoverskudd, jordbruk	250 308	315 710	340 517	332 903	368 314
Driftsoverskudd, skogbruk	1 693	1 268	2 863	7 232	1 084
Driftsoverskudd, tilleggsnæringer	8 296	17 046	23 063	22 888	20 651
Driftsoverskudd, andre næringer	21 012	11 098	18 414	27 787	67 149
Lønnsinntekt	137 937	142 868	202 109	245 221	264 571
Pensjoner og sykepenger	76 855	96 098	91 351	78 714	52 505
Gevinst/utbytte verdipapir	143	770	2 751	5	499
Familiens arbeid på nyanlegg	7 012	4 719	4 434	2 796	6 153
Renteinntekter	3 408	8 103	15 107	6 742	12 681
- Renteutgifter	41 390	56 072	79 466	56 771	56 578
- Kårutgifter	154	154	365	386	422
Nettoinntekt	465 121	541 453	620 778	667 131	736 607
Privatforbruk ekskl. skatt	350 003	411 595	374 647	414 506	419 565
Betalte skatter	112 444	106 683	120 755	147 335	163 307

Tabell 14f. Balanse og arbeidskapital pr 31.12.

År	2006	2007	2008	2009	2010
Kontanter og bankinnskudd	216 294	239 118	264 290	308 231	578 486
Andre krav	93 602	82 798	98 125	110 197	218 337
Omløpsmidler, jordbruk	73 630	78 911	94 340	100 212	103 222
Omløpsmidler, skogbruk	1 495	1 456	1 378	1 539	1 594
Omløpsmidler, tilleggsnæringer	2 728	4 752	4 239	2 604	1 953
Omløpsmidler, andre næringer	36 673	37 602	70 275	41 774	52 769
Omløpsmidler i alt	424 421	444 637	532 647	564 558	956 361
Anleggsmidler, jordbruk	970 325	1 022 861	1 240 283	1 282 908	1 531 772
Anleggsmidler, skogbruk	17 265	18 985	29 517	29 482	39 830
Anleggsmidler, tilleggsnæringer	37 950	43 896	57 539	82 179	113 259
Anleggsmidler, andre næringer	40 181	39 839	24 020	33 891	42 510
Privat hovedbygninger	346 832	395 477	480 040	524 230	538 792
Privat, annet	193 931	206 528	193 556	203 302	213 784
Anleggsmidler i alt	1 606 483	1 727 586	2 024 955	2 155 992	2 479 947
Eiendeler i alt	2 030 904	2 172 223	2 557 602	2 720 550	3 436 308
Eiendeler i jordbruket	1 043 954	1 101 772	1 334 623	1 383 120	1 634 994
Kortsiktig gjeld	178 118	191 222	207 605	217 764	230 393
Langsiktig gjeld	902 628	966 788	1 137 388	1 118 269	1 305 087
Gjeld i alt	1 080 746	1 158 011	1 344 993	1 336 033	1 535 480
Endring i året, kroner	103 258	20 893	62 087	33 619	41 813
Egenkapital	950 158	1 014 212	1 212 610	1 384 516	1 900 828
Egenkapitalprosent	47	47	47	51	55
Endring i året (sparing)	39 864	90 093	131 527	128 067	150 888
Arbeidskapital	246 303	253 415	325 042	346 793	725 969
Endring i året	16 283	9 905	41 882	34 081	100 909
1) Kalkulasjonsrente	4,0 %	5,0 %	6,0 %	3,0 %	3,0 %

Alle driftsformer - Finnmark alle bruk

Tabell 15a. Produksjonstekniske data og oppnådde priser

År	2006	2007	2008	2009	2010
Antall bruk	14	15	14	13	12
Brukers alder	49	49	47	46	44
Arealfordeling og avling					
Korn, daa					
Grovfôr, daa	298,5	305,4	335,2	340,5	322,8
Annet areal, daa	2,9	2,5	2,5	2,2	4,5
Jordbruksareal, daa	301,4	307,9	337,7	342,7	327,3
- herav leid areal, daa	88,5	92,5	125,6	129,1	138,4
Korn, FEm pr daa					
Grovfôr, FEm pr daa	277	260	258	258	260
Jordbruksareal, FEm pr daa	277	261	257	258	257
Husdyrproduksjon					
Antall årskyr	14,6	15,1	17,3	18,0	18,0
Kumelk, liter omsatt	90 248	94 533	104 980	116 090	123 675
Produsert melk pr årsku, kg	6 750	6 789	6 523	7 045	7 345
Storfekjøtt, kg omsatt	3 017	2 532	3 796	3 850	3 612
Antall vinterfôra sauer (vfs)	10	22	17	18	32
Kg kjøtt pr vfs	21	28	30	31	30
Ull, kg omsatt pr vfs	1,9	5,8	4,4	5,4	5,5
Årsgeiter					
Geitemelk, liter omsatt					
Produsert melk pr årsgeit, kg					
Arbeidsforbruk, timer					
Bruker	2 294	2 169	2 152	2 021	1 984
Ektefelle	323	344	367	403	417
Barn under 17 år	18	24	35	38	41
Sum familie	2 634	2 537	2 554	2 462	2 443
Leid arbeid	570	638	533	540	697
Sum timer i jordbruket	3 204	3 175	3 087	3 002	3 140
Sum timer familie i skogbruket	9	11	14	6	13
Sum timer i tilleggsnæring	37	44	63	39	58
Familiens arbeid på nyanlegg	100	23	29	5	58
Familiens arb. i annen virksomhet i alt	1 074	1 252	1 126	1 371	1 292
Oppnådde priser					
Kumelk, kr pr l	3,40	3,71	3,88	4,04	4,28
Kukjøtt, kr pr kg	27,91	29,33	31,74	33,45	34,03
Annet storfekjøtt, kr pr kg	31,92	33,91	35,87	37,40	37,46
Sau- og lammekjøtt, kr pr kg	26,85	33,96	39,00	39,48	37,22
Ull, kr pr kg	32,08	33,73	33,69	22,01	28,99
Geitemelk, kr pr l					

Tabell 15b. Nettoinvesteringer

År	2006	2007	2008	2009	2010
Jord, grøfter og vannanlegg	3 718	6 694	13 706	-3 203	6 184
Driftsbygninger	208 831	-33 537	-74 507	-29 203	-32 923
Maskiner og redskap	-18 806	17 031	93 269	35 928	89 778
Melkekvote (ku og geit)	37 737	-5 644	20 959	29 130	16 495
Sum nettoinvesteringer	231 481	-15 456	53 426	32 652	79 534

1) Inkl. nyttet halmavling

Alle driftsformer - Finnmark alle bruk

Tabell 15c. Produksjonsinntekter pr bruk

År	2006	2007	2008	2009	2010
Korn					
Andre planteprodukter	21 239	24 261	24 197	36 366	3 692
Planteprodukter i alt	21 239	24 261	24 197	36 366	3 692
Storfe, melk	307 218	350 886	407 608	468 485	529 717
Storfe, livdyr	3 093	6 576	13 660	10 249	14 272
Kuslakt	35 762	48 016	64 023	58 073	72 476
Annet storfeslakt	52 504	52 016	78 501	92 834	60 542
Sauer, livdyr og slakt	6 163	22 363	22 235	21 386	39 626
Ull	1 333	4 303	2 483	2 111	5 073
Geiter, melk					
Geiter, livdyr og slakt					
Andre inntekter, husdyrholdet	182	6	48		
Husdyrprodukt i alt	406 256	484 167	588 557	653 137	721 706
Kulturlandskapstilskudd ¹⁾	56 271	63 346	66 868	61 035	61 120
Arealtilskudd, grovfôr	55 870	56 162	57 800	58 447	84 477
Arealtilskudd, annet	1 929	2 400	2 443	2 608	2 175
Tilsk. til husdyr (inkl. driftstilsk. sau i 2008)	69 309	71 202	80 015	91 141	99 451
Bunnfradrag	-5 000	-5 000	-4 286	-3 231	-3 500
Driftstilskudd melk geit					
Distriktstilskudd geit					
Grunntilskudd geit					
Driftstilskudd melk/Driftstilsk. kjøttfeprod.	51 093	48 460	57 243	61 846	67 477
Distriktstilskudd storfe	179 711	185 382	218 044	239 154	250 863
Distriktstilskudd sau	3 129	7 393	6 752	7 037	14 889
Grunntilskudd sau	846	2 298	2 074	2 092	4 321
Beitetilskudd	5 153	11 902	13 842	18 595	26 223
Regionale miljøtilskudd	6 860	8 146	10 090	9 870	11 219
Refunderte avløserutgifter	45 318	47 962	48 505	52 610	61 961
Andre tilskudd	8 410	11 442	4 941	6 107	11 388
Tilskudd i alt	478 899	511 095	564 330	607 310	692 063
Leieinntekter, traktor og redskap	6 763	6 123	7 698	6 923	12 693
Andre inntekter			63 052	15 762	
Produksjonsinntekter i alt	913 156	1 025 646	1 247 834	1 319 499	1 430 154

Tabell 15d. Kostnader pr bruk

År	2006	2007	2008	2009	2010
Kraftfôr	143 548	148 998	210 527	221 502	246 720
Andre fôrkostnader inkl. beiteleie	8 633	14 066	28 420	25 147	35 369
Såvarer	6 350	5 591	8 159	8 197	6 401
Handelsgjødning og kalk	32 406	34 240	35 912	42 698	42 426
Plantevernmidler	454	395	126	719	234
Konserveringsmidler	6 149	6 640	6 248	6 245	5 046
Andre forbruksartikler m.v.	44 901	49 462	55 601	65 776	82 012
Kjøp av dyr	2 403	16 628	8 422	35 996	11 947
Sum variable kostnader	244 843	276 019	353 414	406 280	430 155
Leid arbeid	67 088	81 640	72 261	87 377	106 728
Drivstoff	21 637	22 986	31 904	27 667	33 316
Vedl.h. jord, veger, grøfter og vannanl.	1 126	1 517	1 257	3 785	1 366
Vedl.h. driftsbygninger	27 227	26 739	33 539	30 028	38 813
Vedl.h. traktor og maskiner	36 503	45 186	50 505	61 213	54 728
Avskr. jord, veger, grøfter og vannanl.	552	515	552	594	146
Avskr. driftsbygninger	53 213	49 950	56 553	59 862	64 319
Avskr. traktor og maskiner	45 943	42 598	51 200	56 883	74 930
Maskinleie	20 613	33 740	24 385	30 853	44 999
Leie av bygninger ²⁾					145
Leie av kvote ²⁾			3 444	7 940	9 518
Andre faste kostnader	90 880	90 854	103 737	109 790	113 000
Sum faste kostnader	364 782	395 727	429 337	478 994	542 425
Kostnader i alt	609 625	671 746	782 751	885 274	972 580
Netto mek.kostnader pr FEM totalavl.	1,57	1,92	2,01	2,09	2,55
Netto mekaniseringskostnader pr daa	434	501	518	541	656

1) Var tidligere en del av arealtilskuddet

2) Var tidligere regnet inn i maskinleie

Alle driftsformer - Finnmark alle bruk

Tabell 15e. Resultatregning

År	2006	2007	2008	2009	2010
Resultatregning i jordbruket					
Driftsoverskudd	303 531	353 900	465 084	434 225	457 574
- Renter av jordbruksaktiva ¹⁾	68 823	88 045	120 978	67 243	71 250
Familiens arbeidsfortjeneste	234 708	265 855	344 106	366 982	386 323
Familiens arbeidsfortjeneste pr årsverk	160 079	188 447	242 424	269 663	286 041
Lønnsevne	301 796	347 496	416 367	454 359	493 052
Lønnsevne pr. time	94,19	109,45	134,88	151,33	157,03
Vederlag til arbeid og egenkap. pr årsv.	197 252	227 480	283 171	286 536	303 752
Regnskapssammendrag					
Driftsoverskudd, jordbruk	303 531	353 900	465 084	434 225	457 574
Driftsoverskudd, skogbruk	275	79	537	- 165	419
Driftsoverskudd, tilleggsnæringer	12 688	14 828	19 187	11 200	19 686
Driftsoverskudd, andre næringer	- 11 919	13 688	28 562	33 874	68 297
Lønnsinntekt	187 288	234 628	216 897	228 176	231 774
Pensjoner og sykepenger	28 432	39 333	42 866	40 922	27 357
Gevinst/utbytte verdipapir	- 8 084	3 795		77	183
Familiens arbeid på nyanlegg	12 989	3 096	4 004	665	8 490
Renteinntekter	4 312	7 632	14 470	8 122	7 339
- Renteutgifter	45 573	71 312	102 652	88 876	77 227
- Kårutgifter		400		1 385	2 000
Nettoinntekt	483 940	599 267	688 955	666 836	741 893
Privatforbruk ekskl. skatt	346 756	395 387	361 858	407 479	476 960
Betalte skatter	107 988	111 770	113 098	130 299	126 527

Tabell 15f. Balanse og arbeidskapital pr 31.12.

År	2006	2007	2008	2009	2010
Kontanter og bankinnskudd	284 788	295 991	283 238	279 215	332 138
Andre krav	66 949	101 748	105 785	121 336	120 052
Omløpsmidler, jordbruk	130 878	126 822	142 872	157 554	141 708
Omløpsmidler, skogbruk					
Omløpsmidler, tilleggsnæringer					
Omløpsmidler, andre næringer	59 633	55 658	60 493	64 728	118 381
Omløpsmidler i alt	542 248	580 219	592 388	622 832	712 279
Anleggsmidler, jordbruk	1 706 020	1 639 651	1 905 798	2 115 852	2 268 252
Anleggsmidler, skogbruk	6 570	5 998	6 027	6 326	8 766
Anleggsmidler, tilleggsnæringer	26 640	22 927	25 492	32 231	41 061
Anleggsmidler, andre næringer	44 108	62 198	63 808	68 556	78 604
Privat hovedbygninger	414 428	428 442	521 840	663 493	723 325
Privat, annet	167 371	182 886	231 041	217 695	201 295
Anleggsmidler i alt	2 365 136	2 342 102	2 754 006	3 104 154	3 321 302
Eiendeler i alt	2 907 384	2 922 320	3 346 393	3 726 986	4 033 582
Eiendeler i jordbruket	1 836 898	1 766 473	2 048 670	2 273 406	2 409 960
Kortsiktig gjeld	227 466	215 829	321 745	337 224	391 118
Langsiktig gjeld	1 170 149	1 216 831	1 342 468	1 503 666	1 526 407
Gjeld i alt	1 397 616	1 432 660	1 664 213	1 840 890	1 917 525
Endring i året, kroner	163 330	21 329	-28 793	4 906	8 308
Egenkapital	1 509 768	1 489 660	1 682 180	1 886 095	2 116 057
Egenkapitalprosent	52	51	50	51	52
Endring i året (sparing)	63 715	92 497	210 046	133 304	115 103
Arbeidskapital	314 782	364 389	270 643	285 608	321 162
Endring i året	2 066	49 202	3 714	36 616	-49 049
1) Kalkulasjonsrente	4,0 %	5,0 %	6,0 %	3,0 %	3,0 %

Driftsform melk - Nordland alle bruk

Tabell 16a. Produksjonstekniske data og oppnådde priser

År	2006	2007	2008	2009	2010
Antall bruk	40	38	37	37	35
Brukers alder	49	49	49	49	48
Arealfordeling og avling					
Korn, daa	2,3	2,1	2,4	5,5	9,0
Grovfôr, daa	298,8	293,5	315,9	339,7	349,3
Annet areal, daa	2,5	3,4	4,0	4,1	3,9
Jordbruksareal, daa	303,6	298,9	322,3	349,2	362,2
- herav leid areal, daa	107,3	126,4	137,0	149,9	158,7
Korn, FEm pr daa	288	19	291	210	291
Grovfôr, FEm pr daa	297	320	308	299	286
Jordbruksareal, FEm pr daa	296	316	306	295	284
Husdyrproduksjon					
Antall årskyr	17,0	16,9	17,9	18,5	19,6
Kumelk, liter omsatt	104 142	111 912	121 003	124 184	133 474
Melkekvote	109 363	110 633	121 490	130 309	139 609
Produsert melk pr årsku, kg	6 728	7 166	7 341	7 317	7 306
Storfekjøtt, kg omsatt	5 185	4 741	5 469	6 012	5 444
Arbeidsforbruk, timer					
Bruker	2 218	2 197	2 108	2 119	2 264
Ektefelle	608	593	525	473	478
Barn under 17 år	21	5	11	5	2
Sum familie	2 847	2 794	2 644	2 597	2 744
Leid arbeid	805	828	1 026	992	978
Sum timer i jordbruket	3 652	3 623	3 670	3 590	3 722
Sum timer familie i skogbruket	46	47	45	34	35
Sum timer i tilleggsnæring	89	114	90	83	99
Familiens arbeid på nyanlegg	53	29	98	134	25
Familiens arb. i annen virksomhet i alt	844	794	844	849	794
Oppnådde priser					
Bygg, kr pr kg	1,61		1,72	1,71	1,54
Havre, kr pr kg					
Kumelk, kr pr l	3,47	3,75	3,93	3,97	4,38
Kukjøtt, kr pr kg	28,18	29,37	31,55	33,54	33,71
Annet storfekjøtt, kr pr kg	32,61	34,45	37,14	38,56	39,47

Tabell 16b. Nettoinvesteringer

År	2006	2007	2008	2009	2010
Jord, grøfter og vannanlegg	23 801	3 426	584	9 076	11 014
Driftsbygninger	-9 812	-12 443	148 409	423 935	33 869
Maskiner og redskap	25 288	6 049	38 781	50 351	23 612
Melkekvote (ku og geit)	28 166	3 360	18 852	28 088	3 207
Sum nettoinvesteringer	67 443	392	206 625	511 451	71 702

1) Inkl. nyttet halmavling

Driftsform melk - Nordland alle bruk

Tabell 16c. Produksjonsinntekter pr bruk

År	2006	2007	2008	2009	2010
Korn	799		1 025	1 696	3 888
Andre planteprodukter	10 603	19 836	19 950	26 284	13 076
Planteprodukter i alt	11 402	19 836	20 976	27 980	16 964
Storfe, melk	361 138	419 494	474 996	493 093	584 508
Storfe, livdyr	10 005	12 987	12 260	9 510	16 381
Kuslakt	60 730	58 459	91 245	82 822	92 942
Annet storfeslakt	105 757	108 524	123 941	149 187	126 707
Andre inntekter, husdyrholdet	3 316	3 325	4 878	2 369	2 451
Husdyrprodukt i alt	540 946	602 788	707 320	736 981	822 988
Kulturlandskapstilskudd ¹⁾	51 355	58 368	61 037	59 937	62 635
Arealtilskudd, grovfôr	47 456	48 668	49 420	50 899	51 800
Arealtilskudd, korn	534	611	521	2 216	2 047
Arealtilskudd, annet	1 772	1 357	1 241	1 289	1 157
Tilsk. til husdyr (inkl. driftstilsk. sau i 2008)	72 541	74 987	78 711	84 118	89 323
Bunnfradrag	-5 125	-5 263	-4 270	-3 081	-3 086
Driftstilskudd melk ku	60 593	59 600	65 600	71 600	87 741
Distriktstilskudd storfe	115 127	119 783	137 651	145 765	148 851
Grunntilskudd storfe (gått ut)					
Distriktstilskudd gris					
Distriktstilskudd sau	710	943	1 117	606	726
Grunntilskudd sau	210	298	319	173	179
Beitetilskudd	4 323	6 738	10 257	12 669	17 377
Regionale miljøtilskudd	3 945	6 618	7 310	7 372	6 926
Refunderte avløserutgifter	54 758	54 032	59 076	73 675	64 615
Andre tilskudd	4 127	3 243	3 717	2 207	6 141
Tilskudd i alt	412 325	429 983	471 706	509 445	536 432
Leieinntekter, traktor og redskap	11 078	13 866	14 569	9 267	13 647
Andre inntekter	719	192	692	716	10 590
Produksjonsinntekter i alt	976 469	1 066 665	1 215 262	1 284 389	1 400 622

Tabell 16d. Kostnader pr bruk

År	2006	2007	2008	2009	2010
Kraffôr	176 589	189 809	226 234	235 850	247 105
Andre førkostnader inkl. beiteleie	12 862	8 151	9 874	12 492	22 475
Såvarer	4 400	3 995	5 270	5 852	6 889
Handelsgjødning og kalk	34 951	36 847	43 015	67 059	52 301
Plantevernmidler	1 077	730	1 125	1 670	1 544
Konserveringsmidler	7 002	6 451	9 444	8 031	8 982
Andre forbruksartikler m.v.	55 072	63 320	72 439	79 182	85 755
Kjøp av dyr	25 491	14 110	15 857	30 464	34 826
Sum variable kostnader	317 443	323 415	383 257	440 599	459 878
Leid arbeid	94 259	100 266	115 278	124 910	113 197
Drivstoff	22 608	22 550	32 034	28 100	28 856
Vedl.h. jord, veger, grøfter og vannanl.	2 737	2 274	3 948	4 045	3 849
Vedl.h. driftsbygninger	29 139	22 416	33 705	31 473	33 364
Vedl.h. traktor og maskiner	44 072	50 763	56 589	62 325	66 829
Avskr. jord, veger, grøfter og vannanl.	1 526	1 558	1 498	1 065	957
Avskr. driftsbygninger	39 529	38 209	47 631	49 933	63 943
Avskr. traktor og maskiner	43 478	37 992	41 432	44 719	51 264
Maskinleie	40 572	59 123	59 580	66 154	64 272
Leie av bygninger ²⁾		551	801	729	3 143
Leie av kvote ²⁾		2 849	3 584	5 146	8 583
Andre faste kostnader	99 681	96 938	113 078	117 311	135 081
Sum faste kostnader	417 600	435 487	509 158	535 909	573 336
Kostnader i alt	735 043	758 902	892 415	976 509	1 033 215
Netto mek.kostnader pr FEm totalavl.	1,69	1,81	1,97	1,97	2,05
Netto mek.kostn. pr liter omsatt melk	1,46	1,52	1,61	1,64	1,58
Netto mekaniseringskostnader pr daa	500	570	603	582	582

¹⁾ Var tidligere en del av arealtilskuddet

²⁾ Var tidligere regnet inn i maskinleie

Driftsform melk - Nordland alle bruk

Tabell 16e. Resultatregning

År	2006	2007	2008	2009	2010
Resultatregning i jordbruket					
Driftsoverskudd	241 426	307 763	322 848	307 881	367 407
- Renter av jordbruksaktiva ¹⁾	62 093	73 303	105 082	60 066	72 475
Familiens arbeidsfortjeneste	179 334	234 459	217 765	247 814	294 932
Familiens arbeidsfortjeneste pr årsverk	111 207	147 564	139 602	162 680	181 722
Lønnsevne	273 592	334 725	333 043	372 725	408 129
Lønnsevne pr. time	74,93	92,40	90,75	103,83	109,66
Vederlag til arbeid og egenkap. pr årsv.	150 896	184 746	187 294	191 787	202 236
Regnskapssammendrag					
Driftsoverskudd, jordbruk	241 426	307 763	322 848	307 881	367 407
Driftsoverskudd, skogbruk	5 201	5 200	14 037	5 960	2 690
Driftsoverskudd, tilleggsnæringer	30 749	32 653	38 788	36 722	29 651
Driftsoverskudd, andre næringer	10 231	19 701	17 599	11 045	17 314
Lønnsinntekt	141 562	143 352	151 427	163 765	172 542
Pensjoner og sykepenger	34 176	28 118	53 300	58 911	62 943
Gevinst/utbytte verdipapir	7 280	218	251	11	652
Familiens arbeid på nyanlegg	7 310	3 985	14 401	20 331	3 902
Renteinntekter	3 999	5 296	10 375	5 640	4 140
- Renteutgifter	55 334	70 615	98 653	85 530	98 486
- Kårutgifter	2 414	1 757	2 754	2 754	3 755
Nettoinntekt	424 187	473 915	521 618	521 982	559 001
Privatforbruk ekskl. skatt	313 765	313 604	352 338	355 056	376 987
Betalte skatter	103 556	97 793	119 698	130 554	129 045

Tabell 16f. Balanse og arbeidskapital pr 31.12.

År	2006	2007	2008	2009	2010
Kontanter og bankinnskudd	166 013	192 993	214 005	175 697	178 377
Andre krav	112 967	162 814	195 765	216 548	173 187
Omløpsmidler, jordbruk	149 374	159 754	184 793	196 158	190 244
Omløpsmidler, skogbruk	315	332	341	205	217
Omløpsmidler, tilleggsnæringer	4 100	1 652	823	1 431	1 607
Omløpsmidler, andre næringer	10 476	12 893	12 935	12 491	30 558
Omløpsmidler i alt	443 245	530 436	608 662	602 531	574 192
Anleggsmidler, jordbruk	1 440 117	1 320 606	1 686 543	2 073 847	2 266 465
Anleggsmidler, skogbruk	53 709	37 023	55 882	59 355	62 980
Anleggsmidler, tilleggsnæringer	42 794	41 128	51 045	39 033	46 770
Anleggsmidler, andre næringer	27 787	30 336	30 429	10 003	19 440
Privat hovedbygninger	342 826	298 196	315 489	340 115	353 661
Privat, annet	130 219	132 229	123 291	132 640	119 721
Anleggsmidler i alt	2 037 451	1 859 518	2 262 678	2 654 993	2 869 037
Eiendeler i alt	2 480 696	2 389 953	2 871 340	3 257 524	3 443 229
Eiendeler i jordbruket	1 589 491	1 480 359	1 871 336	2 270 006	2 456 710
Kortsiktig gjeld	332 949	339 206	527 672	437 983	453 066
Langsiktig gjeld	1 168 205	1 082 425	1 298 741	1 805 889	1 899 828
Gjeld i alt	1 501 154	1 421 631	1 826 413	2 243 871	2 352 894
Endring i året, kroner	100 954	17 768	246 801	540 962	18 899
Egenkapital	979 542	968 322	1 044 927	1 013 653	1 090 335
Egenkapitalprosent	39	41	36	31	32
Endring i året (sparing)	20 429	76 454	80 174	45 260	68 138
Arbeidskapital	110 295	191 229	80 990	164 549	121 126
Endring i året	-16 248	64 390	-39 551	41 637	-36 566
1) Kalkulasjonsrente	4,0 %	5,0 %	6,0 %	3,0 %	3,0 %

Driftsform melk - Troms alle bruk

Tabell 17a. Produksjonstekniske data og oppnådde priser

År	2006	2007	2008	2009	2010
Antall bruk	18	18	17	15	15
Brukers alder	49	48	48	49	47
Arealfordeling og avling					
Korn, daa					
Grovfôr, daa	300,9	304,1	343,3	375,8	403,8
Annet areal, daa	3,4	1,0	0,6	0,6	0,7
Jordbruksareal, daa	304,4	305,1	343,8	376,5	404,5
- herav leid areal, daa	149,6	138,2	168,2	195,2	232,0
Korn, FEm pr daa					
Grovfôr, FEm pr daa	242	270	250	236	151
Jordbruksareal, FEm pr daa	239	269	251	236	151
Husdyrproduksjon					
Antall årskyr	15,7	16,4	17,1	17,6	17,7
Kumelk, liter omsatt	101 576	108 952	116 851	124 443	123 552
Melkekvote	107 122	114 530	124 662	131 537	137 060
Produsert melk pr årsku, kg	6 993	7 067	7 296	7 623	7 466
Storfekjøtt, kg omsatt	2 981	2 829	3 766	4 385	4 606
Arbeidsforbruk, timer					
Bruker	2 125	2 177	2 159	2 270	2 130
Ektefelle	487	475	469	395	275
Barn under 17 år	5	6	15	15	20
Sum familie	2 617	2 658	2 642	2 680	2 424
Leid arbeid	443	475	661	756	990
Sum timer i jordbruket	3 060	3 134	3 303	3 436	3 414
Sum timer familie i skogbruket	28	17	28	28	31
Sum timer i tilleggsnæring	51	83	89	103	126
Familiens arbeid på nyanlegg	64	33	49	33	65
Familiens arb. i annen virksomhet i alt	738	761	1 007	1 130	1 285
Oppnådde priser					
Bygg, kr pr kg					
Havre, kr pr kg					
Kumelk, kr pr l	3,48	3,75	3,88	4,00	4,27
Kukjøtt, kr pr kg	28,39	29,53	31,58	33,53	33,68
Annet storfekjøtt, kr pr kg	32,02	34,96	36,94	39,93	39,79

Tabell 17b. Nettoinvesteringer

År	2006	2007	2008	2009	2010
Jord, grøfter og vannanlegg	-193	17 331	3 505	11 353	306
Driftsbygninger	137 472	49 529	67 791	-37 341	-4 372
Maskiner og redskap	8 191	-17 232	17 520	78 318	19 655
Melkekvote (ku og geit)	22 788	19 413	15 104	23 637	12 993
Sum nettoinvesteringer	168 258	69 041	103 920	75 967	28 582

1) Inkl. nyttet halmavling

Driftsform melk - Troms alle bruk

Tabell 17c. Produksjonsinntekter pr bruk

År	2006	2007	2008	2009	2010
Korn					
Andre planteprodukter	15 639	11 071	10 701	12 351	9 549
Planteprodukter i alt	15 639	11 071	10 701	12 351	9 549
Storfe, melk	353 046	408 710	453 639	497 806	527 022
Storfe, livdyr	11 563	13 193	19 914	15 329	21 102
Kuslakt	50 101	43 585	62 892	64 434	70 392
Annet storfeslakt	43 029	73 308	87 829	116 561	102 187
Andre inntekter, husdyrholdet			- 24		635
Husdyrprodukt i alt	457 740	538 795	624 250	694 130	721 337
Kulturlandskapstilskudd ¹⁾	56 749	66 447	67 654	69 676	73 990
Arealtilskudd, grovfôr	51 051	52 637	54 241	56 613	66 383
Arealtilskudd, korn			15		
Arealtilskudd, annet	550	500	529	480	420
Tilsk. til husdyr (inkl. driftstilsk. sau i 2008)	60 082	65 409	71 547	78 461	81 730
Bunnfradrag	-5 000	-5 000	-4 000	-3 000	-3 000
Driftstilskudd melk ku	58 600	59 600	65 600	71 600	87 600
Distriktskudd storfe	131 610	141 037	157 463	177 262	181 156
Grunntilskudd storfe (gått ut)					
Distriktskudd gris					
Distriktskudd sau					
Grunntilskudd sau					
Beitetilskudd	4 778	7 778	11 238	13 167	20 470
Regionale miljøtilskudd	3 179	4 214	7 982	7 213	5 880
Refunderte avløserutgifter	46 332	47 609	54 477	68 001	67 425
Andre tilskudd	13 776	6 281		1 837	132 283
Tilskudd i alt	421 705	446 512	486 747	541 309	714 338
Leieinntekter, traktor og redskap	8 607	14 591	15 339	19 567	18 662
Andre inntekter			9 375		26 667
Produksjonsinntekter i alt	903 690	1 010 970	1 146 411	1 267 357	1 490 553

Tabell 17d. Kostnader pr bruk

År	2006	2007	2008	2009	2010
Kraffôr	150 036	162 962	198 716	233 739	231 553
Andre førkostnader inkl. beiteleie	10 334	12 598	11 520	16 377	67 535
Såvarer	8 705	5 852	2 754	3 777	12 273
Handelsgjødning og kalk	24 347	25 270	36 692	52 199	46 862
Plantevernmidler	522	770	985	1 442	380
Konserveringsmidler	4 471	5 973	8 110	8 102	7 440
Andre forbruksartikler m.v.	53 941	53 444	64 639	73 223	86 908
Kjøp av dyr	10 705	14 517	20 779	7 851	17 707
Sum variable kostnader	263 061	281 385	344 196	396 710	470 657
Leid arbeid	61 151	62 266	82 937	100 318	129 405
Drivstoff	18 775	20 870	22 586	25 445	27 616
Vedl.h. jord, veger, grøfter og vannanl.	1 616	2 859	5 621	1 975	3 853
Vedl.h. driftsbygninger	30 881	27 289	25 644	50 169	53 660
Vedl.h. traktor og maskiner	40 977	41 937	52 420	53 411	67 723
Avskr. jord, veger, grøfter og vannanl.	1 059	1 277	1 018	834	897
Avskr. driftsbygninger	38 815	42 353	53 817	56 892	60 151
Avskr. traktor og maskiner	41 358	41 123	46 646	55 770	61 315
Maskinleie	22 870	29 376	44 556	48 445	63 474
Leie av bygninger ²⁾		1 939	587	1 530	1 826
Leie av kvote ²⁾					
Andre faste kostnader	83 609	86 246	104 642	106 223	125 729
Sum faste kostnader	341 111	357 535	440 475	501 012	595 648
Kostnader i alt	604 171	638 920	784 671	897 722	1 066 306
Netto mek.kostnader pr FEm totalavl.	1,73	1,62	2,01	1,99	3,57
Netto mek.kostn. pr liter omsatt melk	1,24	1,22	1,48	1,42	1,77
Netto mekaniseringskostnader pr daa	415	437	503	470	539

1) Var tidligere en del av arealtilskuddet

2) Var tidligere regnet inn i maskinleie

Driftsform melk - Troms alle bruk

Tabell 17e. Resultatregning

År	2006	2007	2008	2009	2010
Resultatregning i jordbruket					
Driftsoverskudd	299 519	372 050	361 741	369 635	424 247
- Renter av jordbruksaktiva ¹⁾	50 466	72 775	105 130	59 004	64 514
Familiens arbeidsfortjeneste	249 053	299 275	256 611	310 631	359 733
Familiens arbeidsfortjeneste pr årsverk	173 886	202 369	170 449	205 221	254 314
Lønnsevne	310 203	361 541	339 548	410 949	489 139
Lønnsevne pr. time	101,39	115,38	102,79	119,59	143,27
Vederlag til arbeid og egenkap. pr årsv.	201 747	236 453	221 036	233 512	282 717
Regnskapssammendrag					
Driftsoverskudd, jordbruk	299 519	372 050	361 741	369 635	424 247
Driftsoverskudd, skogbruk	2 259	527	606	1 114	- 84
Driftsoverskudd, tilleggsnæringer	7 839	27 099	25 998	33 603	32 493
Driftsoverskudd, andre næringer	18 664	- 1 741	- 671	- 760	347
Lønnsinntekt	113 987	139 936	198 028	234 244	281 320
Pensjoner og sykepenger	89 689	89 953	106 193	93 657	54 121
Gevinst/utbytte verdipapir	263	376	282		532
Familiens arbeid på nyanlegg	8 428	4 624	7 190	4 970	9 867
Renteinntekter	4 539	10 532	19 657	8 160	7 832
- Renteutgifter	50 680	61 419	89 842	62 903	54 986
- Kårutgifter					
Nettoinntekt	494 508	581 936	629 183	681 719	755 690
Privatforbruk ekskl. skatt	360 797	455 535	312 790	409 756	413 821
Betalte skatter	118 798	124 173	133 693	165 156	162 091

Tabell 17f. Balanse og arbeidskapital pr 31.12.

År	2006	2007	2008	2009	2010
Kontanter og bankinnskudd	267 967	302 302	298 628	317 899	465 846
Andre krav	121 078	126 385	160 158	202 866	279 185
Omløpsmidler, jordbruk	106 065	117 091	150 867	163 642	165 309
Omløpsmidler, skogbruk	2 194	2 528	2 176	2 467	2 467
Omløpsmidler, tilleggsnæringer	2 894	3 680	3 535	4 293	2 267
Omløpsmidler, andre næringer	65 781	68 341	139 290	81 658	89 574
Omløpsmidler i alt	565 980	620 327	754 655	772 825	1 004 648
Anleggsmidler, jordbruk	1 241 886	1 384 156	1 666 387	1 850 182	2 003 654
Anleggsmidler, skogbruk	24 217	28 997	27 887	30 657	48 531
Anleggsmidler, tilleggsnæringer	24 785	31 301	37 770	35 000	64 116
Anleggsmidler, andre næringer	82 292	82 019	18 106	19 760	
Privat hovedbygninger	425 272	476 120	670 390	694 393	667 152
Privat, annet	213 415	190 022	180 978	187 804	240 188
Anleggsmidler i alt	2 011 867	2 192 615	2 601 518	2 817 795	3 023 642
Eiendeler i alt	2 577 848	2 812 942	3 356 174	3 590 620	4 028 290
Eiendeler i jordbruket	1 347 951	1 501 247	1 817 254	2 013 824	2 168 963
Kortsiktig gjeld	242 233	250 477	254 346	306 026	319 175
Langsiktig gjeld	1 038 658	1 121 740	1 373 000	1 284 504	1 352 968
Gjeld i alt	1 280 891	1 372 217	1 627 346	1 590 530	1 672 143
Endring i året, kroner	175 318	38 323	98 259	-29 721	94 173
Egenkapital	1 296 956	1 440 725	1 728 827	2 000 090	2 356 147
Egenkapitalprosent	50	51	52	56	58
Endring i året (sparing)	81 937	122 798	180 261	151 574	208 956
Arbeidskapital	323 747	369 850	500 309	466 799	685 473
Endring i året	54 978	15 197	28 790	2 563	128 699
1) Kalkulasjonsrente	4,0 %	5,0 %	6,0 %	3,0 %	3,0 %

Driftsform melk - Finnmark alle bruk

Tabell 18a. Produksjonstekniske data og oppnådde priser

År	2006	2007	2008	2009	2010
Antall bruk	12	12	10	10	9
Brukers alder	47	48	46	45	43
Arealfordeling og avling					
Korn, daa					
Grovfôr, daa	310,9	323,8	360,1	365,3	357,8
Annet areal, daa			0,1	0,1	2,2
Jordbruksareal, daa	310,9	323,8	360,1	365,4	360,0
- herav leid areal, daa	87,9	90,8	106,1	126,2	135,2
Korn, FEm pr daa					
Grovfôr, FEm pr daa	279	272	264	269	260
Jordbruksareal, FEm pr daa	279	272	264	269	258
Husdyrproduksjon					
Antall årskyr	17,0	18,8	22,3	22,9	24,0
Kumelk, liter omsatt	105 289	118 167	133 952	149 267	164 900
Melkekvote	105 993	121 664	136 501	160 792	176 454
Produsert melk pr årsku, kg	6 750	6 789	6 459	7 105	7 345
Storfekjøtt, kg omsatt	3 098	3 064	4 315	4 272	4 437
Arbeidsforbruk, timer					
Bruker	2 424	2 344	2 406	2 261	2 097
Ektefelle	349	311	320	390	422
Barn under 17 år	18	23	11	27	44
Sum familie	2 790	2 678	2 738	2 678	2 563
Leid arbeid	614	708	517	580	828
Sum timer i jordbruket	3 405	3 386	3 254	3 259	3 391
Sum timer familie i skogbruket	10	12	9	8	14
Sum timer i tilleggsnæring	37	29	40	44	49
Familiens arbeid på nyanlegg	117	29	40	6	28
Familiens arb. i annen virksomhet i alt	990	1 122	965	1 029	1 255
Oppnådde priser					
Bygg, kr pr kg					
Havre, kr pr kg					
Kumelk, kr pr l	3,40	3,71	3,88	4,04	4,28
Kukjøtt, kr pr kg	28,01	29,26	32,23	33,50	33,99
Annet storfekjøtt, kr pr kg	31,52	33,70	35,81	37,34	37,35

Tabell 18b. Nettoinvesteringer

År	2006	2007	2008	2009	2010
Jord, grøfter og vannanlegg	4 338	8 367	17 248	-4 164	8 245
Driftsbygninger	245 010	-15 752	-92 939	-30 524	-37 530
Maskiner og redskap	-18 809	15 135	137 663	26 890	131 327
Melkekvote (ku og geit)	44 027	-7 055	31 493	37 869	21 994
Sum nettoinvesteringer	274 566	695	93 465	30 071	124 037

1) Inkl. nyttet halmavling

Driftsform melk - Finnmark alle bruk

Tabell 18c. Produksjonsinntekter pr bruk

År	2006	2007	2008	2009	2010
Korn					
Andre planteprodukter	7 464	10 638	20 056	23 562	4 111
Planteprodukter i alt	7 464	10 638	20 056	23 562	4 111
Storfe, melk	358 421	438 607	520 277	602 464	706 290
Storfe, livdyr	3 609	8 221	11 724	13 324	19 029
Kuslakt	41 013	57 564	78 972	66 857	94 286
Annet storfeslakt	53 323	60 072	93 201	107 222	71 657
Andre inntekter, husdyrholdet					
Husdyrprodukt i alt	456 365	564 463	704 173	789 867	891 261
Kulturlandskapstilskudd ¹⁾	56 381	64 355	68 295	63 301	67 699
Arealtilskudd, grovfôr	56 108	56 766	58 233	59 606	94 282
Arealtilskudd, korn	387				
Arealtilskudd, annet				90	
Tilsk. til husdyr (inkl. driftstilsk. sau i 2008)	71 481	71 642	81 865	88 928	93 759
Bunnfradrag	-5 000	-5 000	-4 400	-3 300	-3 667
Driftstilskudd melk ku	58 600	59 600	65 600	71 600	87 600
Distriktskudd storfe	204 986	230 604	271 697	299 540	330 085
Grunntilskudd storfe (gått ut)					
Distriktskudd gris					
Distriktskudd sau					
Grunntilskudd sau					
Beitetilskudd	3 667	6 561	10 850	13 975	15 478
Regionale miljøtilskudd	8 003	6 801	9 345	7 916	8 490
Refunderte avløserutgifter	48 458	51 525	53 138	55 536	67 525
Andre tilskudd	516	8 262	445		5 867
Tilskudd i alt	503 586	551 116	615 067	657 193	767 118
Leieinntekter, traktor og redskap	7 806	7 371	8 729	7 785	12 684
Andre inntekter				302	
Produksjonsinntekter i alt	975 221	1 133 588	1 348 025	1 478 708	1 675 174

Tabell 18d. Kostnader pr bruk

År	2006	2007	2008	2009	2010
Kraffôr	164 708	174 570	247 906	265 645	303 217
Andre førkostnader inkl. beiteleie	9 882	15 202	34 720	30 178	45 584
Såvarer	6 199	4 739	9 447	9 940	6 690
Handelsgjødning og kalk	35 125	37 343	40 219	42 251	45 557
Plantevernmidler	529	419	177	676	257
Konserveringsmidler	6 571	7 834	7 774	6 214	5 619
Andre forbruksartikler m.v.	49 845	54 944	62 055	75 306	94 721
Kjøp av dyr	167	18 764	11 670	46 047	15 643
Sum variable kostnader	273 027	313 812	413 968	476 256	517 289
Leid arbeid	72 120	89 253	66 170	93 068	126 694
Drivstoff	22 119	22 667	35 832	28 924	35 805
Vedl.h. jord, veger, grøfter og vannanl.	1 107	1 302	1 328	934	855
Vedl.h. driftsbygninger	29 409	28 781	37 178	37 020	42 421
Vedl.h. traktor og maskiner	39 044	47 296	52 291	59 249	56 996
Avskr. jord, veger, grøfter og vannanl.	644	644	773	773	195
Avskr. driftsbygninger	57 708	58 164	67 803	70 381	79 007
Avskr. traktor og maskiner	49 219	45 815	56 843	61 080	82 489
Maskinleie	23 802	30 979	19 328	25 910	42 286
Leie av bygninger ²⁾					
Leie av kvote ²⁾			4 822	10 322	12 691
Andre faste kostnader	92 349	91 163	106 182	115 031	120 079
Sum faste kostnader	387 521	416 064	448 550	502 691	599 518
Kostnader i alt	660 548	729 876	862 518	978 948	1 116 807
Netto mek.kostnader pr FEm totalavl.	1,61	1,77	1,92	1,88	2,43
Netto mek.kostn. pr liter omsatt melk	1,33	1,32	1,36	1,24	1,37
Netto mekaniseringskostnader pr daa	449	481	508	506	628

¹⁾ Var tidligere en del av arealtilskuddet

²⁾ Var tidligere regnet inn i maskinleie

Driftsform melk - Finnmark alle bruk

Tabell 18e. Resultatregning

År	2006	2007	2008	2009	2010
Resultatregning i jordbruket					
Driftsoverskudd	314 673	403 712	485 508	499 760	558 367
- Renter av jordbruksaktiva ¹⁾	73 077	98 964	143 472	76 638	84 222
Familiens arbeidsfortjeneste	241 596	304 748	342 035	423 122	474 145
Familiens arbeidsfortjeneste pr årsverk	155 158	203 976	224 184	284 746	333 186
Lønnsevne	313 716	394 001	408 205	516 190	600 839
Lønnsevne pr. time	92,15	116,35	125,44	158,40	177,19
Vederlag til arbeid og egenkap. pr årsv.	193 574	242 061	270 964	300 582	341 438
Regnskapssammendrag					
Driftsoverskudd, jordbruk	314 673	403 712	485 508	499 760	558 367
Driftsoverskudd, skogbruk	48	- 30	639	- 105	491
Driftsoverskudd, tilleggsnæringer	12 339	10 609	18 377	14 239	20 340
Driftsoverskudd, andre næringer	- 15 329	- 3 248	- 7 911	- 2 119	42 642
Lønnsinntekt	176 097	223 358	209 601	193 715	241 177
Pensjoner og sykepenger	22 841	34 707	26 284	47 140	35 570
Gevinst/utbytte verdipapir	- 9 431	4 744		100	244
Familiens arbeid på nyanlegg	15 154	3 870	5 605	864	4 101
Renteinntekter	3 623	5 966	14 102	8 836	6 556
- Renteutgifter	47 605	76 313	117 096	97 912	89 776
- Kårutgifter		500		1 800	2 667
Nettoinntekt	472 409	606 873	635 110	662 719	817 046
Privatforbruk ekskl. skatt	351 240	410 855	364 416	385 603	498 964
Betalte skatter	113 078	108 531	116 592	124 259	150 827

Tabell 18f. Balanse og arbeidskapital pr 31.12.

År	2006	2007	2008	2009	2010
Kontanter og bankinnskudd	235 978	229 468	237 774	299 997	232 583
Andre krav	74 894	103 389	121 494	132 101	138 184
Omløpsmidler, jordbruk	124 626	126 491	151 730	152 292	147 453
Omløpsmidler, skogbruk					
Omløpsmidler, tilleggsnæringer					
Omløpsmidler, andre næringer	69 389	69 389	81 297	81 697	148 684
Omløpsmidler i alt	504 887	528 737	592 294	666 088	666 904
Anleggsmidler, jordbruk	1 840 602	1 866 821	2 302 027	2 434 460	2 723 725
Anleggsmidler, skogbruk	7 665	7 181	7 585	7 398	6 689
Anleggsmidler, tilleggsnæringer	31 080	28 659	32 637	39 611	42 159
Anleggsmidler, andre næringer	50 543	59 437	63 887	65 858	80 208
Privat hovedbygninger	458 841	481 342	642 409	787 901	901 721
Privat, annet	173 003	208 276	231 317	201 406	165 199
Anleggsmidler i alt	2 561 732	2 651 715	3 279 860	3 536 633	3 919 702
Eiendeler i alt	3 066 619	3 180 452	3 872 155	4 202 721	4 586 606
Eiendeler i jordbruket	1 965 228	1 993 312	2 453 757	2 586 752	2 871 178
Kortsiktig gjeld	259 970	253 011	372 634	401 989	496 336
Langsiktig gjeld	1 254 877	1 294 149	1 556 386	1 652 293	1 750 853
Gjeld i alt	1 514 848	1 547 159	1 929 020	2 054 282	2 247 190
Endring i året, kroner	204 289	32 312	6 557	44 721	14 162
Egenkapital	1 551 772	1 633 293	1 943 135	2 148 439	2 339 417
Egenkapitalprosent	51	51	50	51	51
Endring i året (sparing)	50 784	81 522	146 338	134 684	138 300
Arbeidskapital	244 917	275 726	219 660	264 098	170 568
Endring i året	-16 398	26 910	-62 243	30 009	-114 540
1) Kalkulasjonsrente	4,0 %	5,0 %	6,0 %	3,0 %	3,0 %

5 Forklaring på faguttrykk

Anleggsmidler er eiendeler som er bestemt til varig eie eller bruk; det vil si alle eiendeler unntatt omløpsmidler. Anleggsmidlene har en funksjonstid i foretaket på over ett år. Eksempler på anleggsmidler er jord- og skogbruksarealer, driftsbygninger, maskiner og produksjonsdyr.

Arbeid: Både leid arbeid og familiens arbeid registreres i timer etter medgått arbeidstid. For personer under 18 eller over 65 år, regnes arbeidstimene om til fullverdige timer. Kårfolk og familiens barn over 17 år som har arbeidet i jord- eller skogbruket, føres som leid hjelp i driftsregnskapet. Familiens arbeid på nyanlegg blir ført særskilt da vederlag for dette arbeidet blir aktivert

Arbeidskapital er omløpsmidler minus kortsiktig gjeld. Arbeidskapitalen er et uttrykk for familiens likvide situasjon.

Avlinger registreres som lagringsdyktig avling; det vil si kg innhøstet poteter, kg innkjørt høy, m³ ferdig surfôrmasse, antall rundballer, FEm oppfôra gras, grønnfôr og beite. Alle avlinger omregnes til FEm per daa.

Avskrivninger defineres som planmessig fordeling av eiendelenes verdiforringelse over eiendelenes forventede levetid. I driftsregnskapet benyttes lineære avskrivninger slik at den nominelle verdiforringelsen blir like stor hvert år i avskrivningsperioden. De avskrivbare anleggsmidlene avskrives individuelt og avskrivningstiden fastsettes ut fra sannsynlig varighet/brukstid slik at f.eks. brukt utstyr avskrives over kortere tid enn nytt.

Balansen er en oppstilling for brukerfamiliens eiendeler, gjeld og egenkapital per 31.12.

Dekningsbidrag er produksjonsinntekter minus variable kostnader.

Driftsoverskuddet er produksjonsinntekter minus kostnader. Driftsoverskuddet er den godtgjørelse familien får for egen arbeidsinnsats og for egen og lånt kapital.

Egenkapitalen er den delen av totalkapitalen som tilhører brukerfamilien. Egenkapitalen beregnes ved å trekke samlet gjeld fra samlet verdi av eiendelene.

Egenkapitalprosenten er familiens egenkapital i prosent av totalkapitalen. Den viser hvor stor del av eiendelene som er finansiert med egen kapital

Eiendeler består av omløpsmidler og anleggsmidler.

Familien består av bruker og eventuell ektefelle, samboer eller partner og deres barn under 17 år.

Familiens arbeidsfortjeneste (beregnes bare for jordbruket) er driftsoverskuddet fratrukket kalkulerert rente av eiendelene i jordbruket og viser det familien har igjen for arbeidsinnsatsen i jordbruksvirksomheten. Som uttrykk for jordbrukseiendelenes verdi, brukes gjennomsnittet av inngående og utgående balanse.

Faste kostnader er kostnader som i en gitt periode ikke endrer seg nevneverdig med omfanget av produksjonen. Eksempler på faste kostnader er avskrivninger og vedlikehold av driftsbygninger.

Gjeldsandel / gjeldsprosenten er familiens gjeld i prosent av totalkapitalen og viser hvor stor del av eiendelene som er finansiert med fremmed kapital

Jordbruksareal: Areal av de enkelte vekstslag i dekar (daa.). Jordbruksarealet omfatter både eget og leid areal, og det er registrert hvor stort det leide arealet er. Overflatedyrket areal er med som redusert areal. Utmarksbeite er ikke medregnet.

Kortsiktig gjeld er gjeld som normalt forfaller til betaling innen ett år fra regnskapsavslutning, eller som er direkte knyttet til bedriftens kortsiktige omsetning av varer og tjenester.

Kostnader er verdien av de varer og tjenester som er satt inn i produksjonen i regnskapsperioden.

Langsiktig gjeld er gjeld som normalt forfaller til betaling ett år eller senere etter regnskapsavslutning, og som ikke er knyttet til bedriftens kortsiktige omsetning av varer og tjenester.

Lønnsevne beregnes bare for jordbruket og viser hvor mye jordbruket kan betale for samlet arbeidsinnsats. Den angis i kroner per bruk eller kroner per time.

Nettoinntekt er samlet driftsoverskudd fra all næringsvirksomhet med tillegg av lønnsinntekter, pensjoner, kalkulert vederlag for familiens arbeidsinnsats på nyanlegg samt renteinntekter, men fratrukket rente- og kårutgifter.

Nettoinvestering er nyanlegg minus avskrivninger, frasalg og investeringstilskudd.

Netto mekaniseringskostnader omfatter alle kostnader vedrørende maskininnsatsen (traktorer, skurtresker, yrkesbil og andre maskiner og redskaper), inklusive rente av bokført verdi, men fratrukket inntekter fra utleie av maskiner.

Omløpsmidler er eiendeler som ikke er anskaffet for varig eie eller bruk, og de har enten en funksjonstid i foretaket på under ett år eller de er knyttet til den kortsiktige omsetningen av varer og tjenester. Eksempler på omløpsmidler er bankinnskudd, kontanter, andre krav, slaktedyr og varelager.

Produksjonsinntekter er verdien av de varer og tjenester som er produsert i løpet av året. Produksjonsinntektene omfatter derfor både hva som er solgt eller tatt ut til forbruk i løpet av året og endringene i lagerbeholdningene.

Rentekrav er kalkulert rente av gjennomsnittlig verdi av eiendeler i jordbruket.

Sparing er økning i egenkapitalen i løpet av året.

Standard dekningsbidrag (SDB) er det som i gjennomsnitt skal være igjen når produksjonsinntektene er fratrukket variable kostnader. Størrelsen på et bruks samlende SDB benyttes i flere europeiske land og i EUs regnskapsstatistikk som utvalgs-kriterium. Minstegrense i EU-statistikken er 8 ESU (European Size Unit). 1 ESU er lik 1 200 Euro, eller ca. NOK 10 000

Variable kostnader er kostnader som i en gitt periode forandrer seg proporsjonalt med omfanget av produksjonen slik som f.eks. såfrø, gjødsel og innkjøpt fôr. Drivstoff regnes som en fast kostnad.

Vederlag til arbeid og egenkapital (beregnes bare for jordbruket) omfatter driftsoverskuddet tillagt kostnadene for leid arbeid og fratrukket jordbrukets andel av utgifter til renter og kår. Jordbrukets andel settes til verdien av eiendeler i jordbruket i prosent av sum eiendeler.

Vederlag til familiens arbeid og egenkapital (beregnes bare for jordbruket) omfatter driftsoverskuddet fratrukket jordbrukets andel av utgifter til renter og kår. Jordbrukets andel settes til verdien av eiendeler i jordbruket i prosent av sum eiendeler.

Årsverk: Et årsverk er 1 845 registrerte timer.

Tidligere utgitt i denne serien – 2011

- 2011–1 Økonomien i jordbruket i Nord-Norge. Driftsgranskingene i jord- og skogbruk 2009 – Aktuelle artikler og tabellsamling 2005–2009. Øyvind Hansen, Ole Kristian Stornes, 81 s.
- 2011–2 Beregning av det norske kjøttforbruket. Mads Svennerud, Gro Steine, 18 s.
- 2011–3 Økonomien i jordbruket på Vestlandet. Trendar og økonomisk utvikling 2000–2009. Torbjørn Haukås, Anastasia Olsen, 86 s.
- 2011–4 Økonomien i landbruket i Trøndelag. Utviklingstrekk 2000–2009. Tabellsamling 2005–2009. Kjell Staven, Otto Sjelmo, Knut Krokann, Helge Bonesmo, Svein Olav Holien, Siv Karin Paulsen Rye, Liv Grethe Berge Frislid, Inger Sofie Murvold Knutsen, 16 s.
- 2011–5 Melding om årsveksten 2010. Normalårsavlinger og registrerte avlinger. Ola Wågbo, Oddmund Hjukse, 16 s.
- 2011–6 Gårdsbasert entreprenørskap : en kvalitativ studie av muligheter, motiver og ressurser for entreprenørskap i landbruket. Asbjørn Veidal, 55 s.
- 2011–7 Økonomien i jordbruket i Agder-fylka og Rogaland 2009. Trendar og økonomisk utvikling 2000–2009. Tabellsamling 2005–2009. Lars Ragnar Solberg, Heidi Knutsen, Anastasia Olsen, 87 s.
- 2011–8 Regulering for organisering - markedsregulering i kjøttsektoren. Gro Steine, Arne Vasaasen, Anders Nordlund og Ivar Pettersen, 68 s.
- 2011–9 Økonomien i jordbruket på Østlandet. Utviklingstrekk 2005–2009. Tabellsamling 2005–2009. Terje Haug, 97 s.
- 2011–10 Konsekvenser i Rogaland av mulige endringer av gjødselvereforskrift. Heidi Knutsen, Aart van Zanten Magnussen, 57 s.
- 2011–11 Klimatiltak i landbruket – En gjennomgang av tiltak i Klimakur 2020. Ellen Henrikke Aalerud, Valborg Kvakkestad, 41 s.
- 2011–12 Vurdering av økonomi på utbyggingsbruk i mjølkeproduksjon i Møre og Romsdal og Sogn og Fjordane 2008. Lars Ragnar Solberg, Liv Grete Frislid, 48 s.
- 2011–13 Tid for satsing på landbruk i Afrika. Ellen Henrikke Aalerud, Anna Birgitte Milford, 29 s.
- 2011–14 «Føre var» i laksenæringen: Tid for kollektiv håndtering av underdekning av fiskeolje. Gro Steine, Ragnar Tveterås, Ivar Pettersen, 31 s.
- 2011–15 Rensekostnader ved innføring av miljøvennlige spredningsmetoder for husdyrgjødsel. Julie Nåvik Hval, Knut Krokann, 30 s.
- 2011–16 Inntekt, sparing og investering i jordbruket. Agnar Hegrenes, 30 s.
- 2011–18 Verdiskaping i jordbruket i Aust- og Vest-Agder. Heidi Knutsen og Torbjørn Haukås, 37 s.

Tidligere utgitt i denne serien – 2012

- 2012–1 Environmental and climate analysis for the Norwegian agriculture and food sector and assessment of actions. John Hille, Christian Solli, Karen Refsgaard, Knut Krokann, Helge Berglann, 153 s.
- 2012–2 Støtte til økologisk landbruk.. Oddmund Hjukse, Ole Kristian Stornes, 42 s.
- 2012–3 Utbyggingsbruk I Hordaland. Torbjørn Haukås, 52 s.

ADRESSE HOVEDKONTOR

Postadresse:	Kontoradresse:	Telefon: 22 36 72 00
Postboks 8024 Dep	Storgata 2 4 6	Telefaks: 22 36 72 99
0030 OSLO		E-post: postmottak@nilf.no
		Internett: www.nilf.no

ADRESSE DISTRIKTSKONTORER

Bergen	Postadresse:	Postboks 7317, 5020 BERGEN
	Telefon:	55 57 24 97
	Telefaks:	55 57 24 96
	E-post:	postmottak@nilf-ho.no
Trondheim	Postadresse:	Postboks 4718 – Sluppen, 7468 TRONDHEIM
	Telefon:	73 19 94 10
	Telefaks:	73 19 94 11
	E-post:	postmottak@nilf.fmst.no
Bodø	Postadresse:	Statens hus, Moloveien 10, 8002 BODØ
	Telefon:	75 53 15 40
	Telefaks:	75 53 15 49
	E-post:	postmottak@nilf-nn.no

ISBN 978-82-7077-823-2
ISSN 0805-9691

