NOTAT 2011-7

Økonomien i jordbruket i Agder-fylka og Rogaland

Trender og økonomisk utvikling 2000–2009

Tabellsamling 2005–2009

LARS RAGNAR
SOLBERG

HEIDI
KNUTSEN

ANASTASIA
OLSEN



NILF

Norsk institutt for
landbruksøkonomisk forskning

NILF gjev ut ei rekkje publikasjonar

Kjem ut årleg:

- «Driftsgranskingar i jord- og skogbruk»
- «Handbok for driftsplanlegging»
- «Utsyn over norsk landbruk. Tilstand og utviklingstrekk»
- «Mat og industri. Status og utvikling i norsk matindustri».

Resultat frå forskning og utgreiingar vert gjevne ut i tre seriar:

- «NILF-rapport» – ein serie for publisering av forskingsrapporter og resultat frå større utgreiingar
- «Notat» – ein serie for publisering av arbeidsnotat, delrapportar, føredrag m.m. og sluttrapportar frå mindre prosjekt
- «Discussion paper» – ein serie for publisering av førebelse resultat (berre internettpublisering).

NILF gjev også ut:

- «Kontoplan for landbruksregnskap tilpasset NS 4102»
- Regionale dekningsbidragskalkylar.

NILF er sekretariat for Budsjettnemnda for jordbruket som årleg gjev ut:

- «Totalkalkylen for jordbruket» (Jordbrukets totalregnskap og budsjett)
- «Referansebruksberegninger»
- «Resultatkontroll for gjennomføringen av landbrukspolitikken»
- «Volum- og prisindeksar for jordbruket» som ligg på:
<http://www.nilf.no/PolitikkOkonomi/Nn/VolumPrisIndeksar.shtml>

NOTAT 2011–7

Økonomien i jordbruket i
Agder-fylka og Rogaland 2009

Trender og økonomisk utvikling 2000–2009

Tabellsamling 2005–2009

Lars Ragnar Solberg

Heidi Knutsen

Anastasia Olsen



NILF

Norsk institutt for
landbruksøkonomisk forskning

Serie	Notat
Redaktør	Agnar Hegrenes
Tittel	Økonomien i jordbruket i Agder-fylka og Rogaland 2009. Trendar og økonomisk utvikling 2000–2009. Tabellsamling 2005–2009
Forfattere	Lars Ragnar Solberg, Heidi Knutsen, Anastasia Olsen
Prosjekt	Publisering av distriktstall (D223)
Utgiver	Norsk institutt for landbruksøkonomisk forskning (NILF)
Utgiversted	Oslo
Utgivelsesår	2011
Antall sider	87
ISBN	978-82-7077-796-9
ISSN	0805-9691

Litt om NILF

- Forsking og utreining med omsyn til landbrukspolitik, matvaresektor og -marknad, føretaksøkonomi, nærings- og bygdeutvikling.
- Utarbeider nærings- og føretaksøkonomisk dokumentasjon innan landbruket; dette omfattar bl.a. sekretariatsarbeidet for Budsjettneimnda for jordbruket og dei årlege driftsgranskningane i jord- og skogbruk.
- Utviklar hjelpemiddel for driftsplanlegging og rekneskapsføring.
- Vert finansiert av Landbruks- og matdepartementet, Noregs forskingsråd og gjennom oppdrag for offentleg og privat sektor.
- Hovudkontor i Oslo og distriktskontor i Bergen, Trondheim og Bodø.

Forord

«Driftsgranskingar i jord- og skogbruk» er ei årleg rekneskapsgransking der det inngår om lag 900 bruk over heile landet. Grunnlagsmaterialet for denne granskinga er omfattande, og mange data vert det ikkje plass til i den landsdekkande publikasjonen. Dette notatet inneheld lokale data frå fylka Aust-Agder, Vest-Agder og Rogaland. I tillegg har vi kvart år med eitt eller fleire spesialtema som er interessante for regionen. I år er resultat frå ei spesialgransking der ein har samanlikna økonomien på bruk som har investert i bygningar og maskiner med bruk som ikkje har investert, tekne inn.

Notatet er basert på driftsgranskingsdata frå dei tre fylka. I alt omfattar granskinga 76 bruk frå Rogaland og 52 bruk frå Agder-fylka. Bruka vert delt inn i to regionar, «Jæren» og «Agder og Rogaland andre bygder».

Driftsgranskingane i jord- og skogbruk er eit årleg fellesprosjekt som krev stor innsats av medarbeidarar ved alle kontora til NILF. Distriktskontoret i Bergen har ansvaret for tala frå Agder og Rogaland.

Lars Ragnar Solberg har skrive store delar av notatet med bidrag frå Heidi Knutsen og Anastasia Olsen. Torbjørn Haukås har vore fagfellestøtte under arbeidet. Anne Bente Ellevold har ferdigstilt notatet.

Oslo, mars 2011
Ivar Pettersen

Innhold

SAMANDRAG	1
1 INNLEIING	3
2 DRIFTSRESULTATET FOR JORDBRUKET I AGDER OG ROGALAND 2009	4
3 TRENDAR OG ØKONOMISK UTVIKLING SISTE TIÅRET	7
3.1 Resultatmål i jordbruket	7
3.1.1 Driftsoverskot	7
3.1.2 Vederlag til alt arbeid og egenkapital per årsverk (jordbruksinntekt)	9
3.1.3 Lønsevne per time	10
3.2 Totaløkonomien for bruka i Agder og i Rogaland	11
3.2.1 Nettoinntekt	11
3.2.2 Nettoinvestering	13
3.2.3 Gjeld og gjeldsprosent	14
3.2.4 Tilleggsnæringer	15
4 SKATT	17
4.1 Inntektsverknad av jordbruksfrådrag	17
4.2 Skattejustert vederlag til arbeid og egenkapital (jordbruksinntekta)	19
5 INVESTERINGAR I DRIFTSGRANSKINGANE	21
6 TABELLSAMLING 2005–2009	25
7 FORKLARING PÅ FAGUTTRYKKA I TABELLSAMLING	85
LITTERATUR	87

Figurar

Figur 2.1 Jordbruksinntekt per årsverk à 1845 timar i perioden 2000–2009	6
Figur 3.1 Driftsoverskot per bruk i ulike område	8
Figur 3.2 Driftsoverskot per bruk i ulike fylke	8
Figur 3.3 Jordbruksinntekt per årsverk i gjennomsnitt for bruka på Jæren og i andre bygder samanlikna med gjennomsnitt for landet	9
Figur 3.4 Vederlag til arbeid og egenkapital per årsverk for ulike driftsformer	10
Figur 3.5 Lønsevne per time for ulike produksjonar på Jæren og i Andre bygder	11
Figur 3.6 Nettoinntekt i gjennomsnitt per bruk i heile landet, på Jæren og i Andre bygder	12
Figur 3.7 Prosentvis fordeling av samla inntekt for bruka på Jæren	12
Figur 3.8 Prosentvis fordeling av samla inntekt for bruka i Andre bygder	13
Figur 3.9 Nettoinvesteringar per bruk i ulike område	14
Figur 3.10 Gjeld i middel per bruk i ulike område	14
Figur 3.11 Gjeldsprosent per bruk i ulike område	15
Figur 3.12 Driftsoverskot frå tilleggsnæring i gjennomsnitt for alle bruk i ulike	16
Figur 4.1 Skattejusterte jordbruksinntekter og jordbruksinntekter før justering per årsverk for heile landet, Jæren og Agder og Rogaland andre bygder	19

Figur 5.1	Produksjonsinntekter og dekningsbidrag i jordbruket for bruk med og utan (*) investeringar.....	22
Figur 5.2	Vederlag til alt arbeid og eigenkapital for bruk med og utan (*) investeringar	22
Figur 5.3	Prosentvis endring i vederlag til alt arbeid og eigenkapital år for år og trendlinje (lineær regresjon) for bruk med og utan (*) investeringar	23

Tabellar

Tabell 2.1	Samla oversikt for 2009.....	6
Tabell 4.1	Jordbruksfrådrag gruppert etter region	17
Tabell 4.2	Jordbruksfrådrag gruppert etter driftsformer, Agder og Rogaland.....	18
Tabell 4.3	Jordbruksfrådrag gruppert etter bruksstorleik, Agder og Rogaland	18

Tabellsamling

Tabell 1	Fylkestal, Rogaland.....	26
Tabell 2	Fylkestal, Vest-Agder	29
Tabell 3	Fylkestal, Aust-Agder	33
Tabell 4	Områdetal, Jæren alle bruk	36
Tabell 5	Områdetal, Jæren, storleiksgruppe 3 (100–200 daa), alle driftsformer	39
Tabell 6	Områdetal, Jæren, storleiksgruppe 4 (200–300 daa), alle driftsformer	42
Tabell 7	Områdetal, Jæren, storleiksgruppe 5 (300–500 daa), alle driftsformer	45
Tabell 8	Områdetal, Jæren, mjølk- og storfekjøttproduksjon	48
Tabell 9	Områdetal, Jæren, mjølkeproduksjon og svinehald.....	51
Tabell 10	Områdetal, andre bygder, alle bruk.....	54
Tabell 11	Områdetal, andre bygder, storleiksgr. 3 (100–200 daa), alle driftsform.....	57
Tabell 12	Områdetal, andre bygder, storleiksgr. 4 (200–300 daa), alle driftsform.....	60
Tabell 13	Områdetal, andre bygder, storleiksgr. 5 (300–500 daa), alle driftsform.....	63
Tabell 14	Områdetal, andre bygder, mjølk- og storfekjøttproduksjon.....	66
Tabell 15	Områdetal, andre bygder, mjølkeproduksjon og sauehald.....	69
Tabell 16	Fylkestal, Aust-Agder, potet og grønnsakproduksjon	72
Tabell 17	Agder og Rogaland, mjølkeproduksjon, storleiksgr. under 15 årskyr	75
Tabell 18	Agder og Rogaland, mjølkeproduksjon, storleiksgr. 15–19,9 årskyr	78
Tabell 19	Agder og Rogaland, mjølkeproduksjon, storleiksgr. f.o.m. 20 årskyr.....	81

Samandrag

NILF utfører årlege «Driftsgranskningar i jord- og skogbruk». Formålet med desse er å vise resultat og utvikling i økonomiske tilhøve for gardsbruk der inntekter frå jordbruket har eit vesentleg omfang. Driftsgranskningane skal vise økonomiske resultat for brukar-familien og for ulike grupper av bruk med omsyn til storleik, driftsform og geografisk plassering. Resultat vert publiserte i ein landsdekkande publikasjon og fleire regionale publikasjonar.

I dette notatet er lønsemda i jordbruket i 2009 for Agder-fylka og Rogaland presentert. Notatet inneheld også trendar og økonomisk utvikling siste tiåret og tabellsamling for de siste fem åra. I tillegg vert verknadene av jordbruksfrådraget grundig gjennomgått. Elles er det med eit kapittel om resultat frå ei spesialgranskning der ein har samanlikna økonomien på bruk som har investert i driftsbygningar eller maskinar, med bruk som ikkje har investert.

Det var 52 bruk frå Agder-fylka og 76 bruk frå Rogaland som var med i driftsgranskningane i 2009. Dei 128 bruka er fordelte på to regionar, *Jæren* med 48 bruk og *Agder og Rogaland andre bygder* med 80 bruk. Resultata for 2009 viste at bøndene frå Jæren hadde det høgaste inntektsnivået i 2009, som i 2008 og 2007. Jæren hadde også ein solid auke i nettoinvesteringar frå 2008 til 2009 på 50 prosent, målt i faste 2009-kroner.

Driftsoverskotet per bruk var i gjennomsnitt på kr 315 000 for Agder og Rogaland andre bygder i 2009. Dette er ein nedgang på om lag 5 prosent frå 2008 målt i faste 2009-kroner. Tilsvarende tal for Jæren var kr 505 000, som er ein nedgang på om lag 9 prosent frå 2008.

Jordbruksinntekta, målt i vederlag til arbeid og eigenkapital per årsverk, var på kr 281 000 for Jæren. Dette var ein nedgang på om lag 4 prosent frå 2008. Tilsvarende tal for Agder og Rogaland andre bygder låg på kr 218 000, som er ein auke på om lag 4 prosent frå 2008 målt i faste 2009-kroner.

Driftsforma med kombinasjonen svin- og mjølkeproduksjon på Jæren oppnådde den høgaste jordbruksinntekta av dei presenterte driftsformene i 2009 med kr 409 000. Dette var ein nedgang på 4 prosent frå 2008. Mjølkeproduksjonsbruka på Jæren auka jordbruksinntekta med om lag 22 prosent per årsverk, som var den største auken blant dei vanlegaste driftsformene i dei to regionane, medan mjølkebruka i Agder og Rogaland andre bygder fekk ein nedgang i jordbruksinntekta på 3 prosent. Alle disse prosentvise endringane er målt i faste 2009-kroner.

I 2009 hadde dei to regionane, Jæren og Andre bygder, svært ulik utvikling i nettoinvesteringar. Jæren hadde i middel kr 271 000 i nettoinvesteringar per bruk og dette var ein auke på 50 prosent frå 2008. Andre bygder hadde nettoinvesteringar på kr 144 000 i middel per bruk og dette var ein nedgang frå 2008 på 18 prosent. Nivået er likevel svært høgt samanlikna med tidlegare år og med andre regionar. Jæren og Agder og Rogaland andre bygder hadde ein gjeldsprosent på hhv. 57 prosent og 53 prosent i 2009. For Jæren var det ein auke på 4 prosentpoeng frå 2008, medan for Andre bygder var det uendra frå 2008. Auken for Jæren samsvarar godt med det høge investeringsnivået i 2009.

I kapittelet om skatt er verknadene av jordbruksfrådraget grundig omtala. I middel for driftsgranskingsbruk i Agder og Rogaland andre bygder vart skattereduksjonen for 2009 kr 31 600. Tilsvarende tal for Jæren vart kr 32 500. Den største inntektsverknaden per årsverk for dei presenterte driftsformene, fekk bruk med mjølk på Jæren. Den største skattereduksjonen fekk bruka med kombinert mjølkeproduksjon og svinehald.

Investeringar i jordbruket er temaet for kapittel fem. Rogaland, og då spesielt Jæren, har ei høg nettoinvestering i middel, og spesialgranskinga som vert presentert i dette kapitlet, kan vere av stor interesse. I spesialgranskinga ser ein på korleis økonomiske resultatmål utviklar seg på bruk som har investert i driftsbygningar og fast teknisk utstyr. Korleis dei økonomiske resultatata utviklar seg i rundt ei investering avheng av kva for ein tidsperiode ein studerer. Mykje tyder likevel på at bruk med investeringar opplever store driftsmessige problem i investeringsåret og at det tar nokre år å hente inn igjen nedgangen i investeringsåret.

1 Innleiing

Driftsgranskingane i jord- og skogbruk er ei årleg, landsomfattande rekneskapsundersøking med røter tilbake til Noregs Vel i 1911. Granskinga vart overteken av Noregs landbruksøkonomiske institutt (NLI)¹ ved opprettinga i 1947.

Hovudformålet med rekneskapsundersøkinga er å vise resultat og utvikling i økonomiske tilhøve for gardsbruk der inntekter frå jordbruket har eit visst omfang. Driftsgranskingane skal vise økonomiske resultat for brukarfamilien og for ulike bruk med omsyn til storleik, driftsform og geografisk plassering.

Undersøkinga tek spesielt for seg verksemda i jord- og skogbruket, men andre næringsgreiner blir og tekne med. Næring som tek utgangspunkt i ressursane på garden, er kalla *tilleggsnæring*, og næringsverksemd som er uavhengig av garden sitt driftsapparat, er kalla *anna næring*.

Driftsgranskingane skal gje grunnlag for samanlikning med anna nasjonal og internasjonal statistikk, gje grunnlag for forskning og utgreiing, gje bidrag til rådgjeving og undervisning og til offentleg politikk og forvaltning. Granskingane skal også gje grunnlag for dokumentasjon for den samfunnsøkonomiske verdiskapinga i landbruk og tilknytte næringar.

Etter 1950 har det kvart år vore med om lag 1 000 bruk i driftsgranskingane på landsbasis, de siste ti åra noko i underkant. For rekneskapsåret 2008 kom tal deltakarar for første gong under 900. I 2009 var det med 848 bruk i driftsgranskingane. I tillegg leverte 38 samdrifter innan kumjølksproduksjon data til undersøkinga. Talmaterialet deira blir handsama separat, og resultatata går ikkje inn i sjølve driftsgranskingsmaterialet. Ved utval av bruk er det lagt vekt på at driftsgranskingane skal vere representative for den delen av landbruket der storparten av inntekta kjem frå bruket. Nye bruk til driftsgranskingane vert rekrutterte ut frå lister over bruk som er tilfeldig trekte ut frå Statens landbruksforvaltnings tilskotsregister. Uttrekte bruk skal ha eit standard dekningsbidrag som minst svarar til 8 ESU, eller 70 000–80 000 kroner. Det er produksjonsomfanget, og ikkje det økonomiske resultat på det enkelte bruket, som er kriterium for utvalet. Deltaking i driftsgranskingane er frivillig, og det er inga grense for kor lenge eit bruk kan vere med, men brukaren skal ikkje vere eldre enn 67 år. Kvart år vert om lag ti prosent av deltakarbruka skifta ut.

I dette notatet vert det presentert data for dei tre fylka Aust-Agder, Vest-Agder og Rogaland. Kapittel 2 viser driftsresultatet for 2009 og i kapittel 3 ser vi på utviklinga de siste 10 åra. I kapittel 4 er verknadene av jordbruksfrådraget omtala. Ei spesialgransking som analyserer bruk som har investert tungt i bygningar og teknisk utstyr samanlikna med ei gruppe som ikkje har investert, er omtala i kapittel 5. Kapittel 6 inneheld ei tabellsamling med fylkestal og områdetal for de fem siste åra.

Dei økonomiske data i 10-årstrendane i kapittel tre er deflaterte med konsumprisindeksen, medan 5-årsoversiktene i tabellsamlinga inneheld beløp i nominelle kroner frå kvart av åra. Kontinuiteten blant deltakarane i statistikken er god, derfor vil trendane over 5–10 år gje ein god oversikt over den økonomiske utviklinga i jordbruket i landsdelen. I tillegg til driftsøkonomien er totaløkonomien på bruka godt dokumentert.

¹ NILF vart oppretta i 1986 ved at NLI vart slått saman med Sekretariatet for Budsjettnemnda for jordbruket.

2 Driftsresultatet for jordbruket i Agder og Rogaland 2009

Hovudtendensar:

- **Liten nedgang for jær bøndene, men framleis best i landet**
- **Høgt investeringsnivå på Jæren**
- **Stor auke i kraftfôrkostnadene, særleg for kraftfôrkrevjande produksjonar**

Jordbruksinntekta til jær bøndene gjekk ned med 2 prosent frå 2008 til 2009 målt i nominelle storleikar, men var likevel den beste regionen i landet med kr 281 200 per årsverk. I resten av Rogaland og Agder auka jordbruksinntekta med fire prosent, til kr 218 400 per årsverk.

Jordbruksinntekt er her definert som vederlag til alt arbeid og rente på eigenkapitalen per årsverk, og varierer mellom ulike produksjonar og storleik på bruka. Driftsgranskingane i jord- og skogbruk er basert på eit tilfeldig utval av 848 bruk frå heile landet. Bruka frå Rogaland og Agder vert delte inn i to regionar, «Jæren» og «Rogaland og Agder andre bygder». I alt var det med 48 bruk frå Jæren og 80 bruk frå resten av Rogaland og Agder-fylka. Utvalet av bruk som deltek, skal vere representativt for regionen.

Sjølv med ein nominell nedgang i jordbruksinntekta på kr 7 100 per årsverk, var det bruka med **mjølkeproduksjon kombinert med svinehald** på Jæren som oppnådde best resultat i 2009, med kr 408 800 per årsverk. Mjølkeproduksjonen auka også på desse bruka. I svinehaldet var det produksjonsauke for slaktegris, medan inntekt frå sal av smågris gjekk ned, slik at produksjonsinntektene i svinehaldet gjekk noko ned. Kombinert med kraftig auke i kraftfôrkostnaden førte det til nedgang i resultatet. Redusert arbeidsinnsats og lågare rentekostnad gjorde at den nominelle nedgangen i jordbruksinntekt per årsverk likevel ikkje vart på meir enn 2 prosent.

I alt auka mjølkemengda med 14 prosent til 191 200 liter og årskutalet med 3,3 til 28,3 årskyr. Produksjon av svinekjøt auka med 45,5 prosent til 74 400 kg, medan produksjon av smågris gjekk ned med 26,1 prosent til 960 salbare smågris. Mjølkeprisen auka med 3 øre, til kr 4,11, prisen på svinekjøt auka med kr 0,63 per kg og storfekjøt med kr 2,36 per kg. Smågrisprisen gjekk ned med nesten 12 prosent til kr 884 per seld smågris. Arbeidsinnsatsen gjekk ned med 9 prosent og var i 2009 2 årsverk à 1 845 timar. Det er få bruk i denne gruppa, og endringar på enkeltbruk kan gje store utslag for gruppa.

Mjølkeproduksjon er den mest vanlege driftsforma i begge regionane. For mjølkebruka på Jæren var det bare små endringar i produksjonen og dei hadde i 2009 33,6 årskyr, ein nedgang på 0,5 årskyr frå 2008. Omsett mjølk auka med 0,7 prosent til 222 700 liter. Ytinga var ca. 7 390 kg per årsku. Arbeidsinnsatsen gjekk ned med 9 prosent til 3 400 timar. Jordbruksinntekta for denne gruppa auka nominelt med heile 25 prosent til kr 283 600 per årsverk. Prisauke, mjølkeprisen auka med 18 øre for desse bruka, moderat kostnadsauke, reduserte rentekostnader og auka effektivitet førte til det gode resultatet.

Mjølkeprodusentane i de andre bygdene i Rogaland og Agder fekk redusert jordbruksinntekta nominelt med knappe 1 prosent frå 2008 til 2009, til kr 174 000 per årsverk. Årskutalet og ytinga var om lag uendra frå 2008, 19,4 årskyr og 6 700 kg mjølk per årsku. Arbeidsinnsatsen har òg vore stabil dei siste åra og var i gjennomsnitt 1,7 årsverk. Også for denne gruppa auka produksjonsinntektene, men kostnadsvekst førde til at det vart nedgang i jordbruksinntekta.

Bruka med kombinert **mjølkeproduksjon og sauehald** i de andre bygdene i Rogaland og Agder hadde 22,7 årskyr og produserte 7 130 kg mjølk per årsku i 2009. Det er ein auke på 2,4 årskyr frå 2008. Det vart omsett 143 400 liter mjølk per bruk. I tillegg hadde produsentane 99 vinterfôra sauer og dei produserte 2 400 kg lammekjøt, ein auke på 10 prosent frå 2008. Prisen på lammekjøt var uendra frå året før, medan mjølkeprisen auka 15 øre. Jordbruksinntekta auka nominelt med 11 prosent til kr 254 200 per årsverk. Også i denne gruppa er det få bruk, og endringar på enkeltbruk kan derfor gje store utslag.

Driftsoverskotet per bruk var i middel for Jæren kr 504 900 og for Rogaland og Agder andre bygder kr 315 200. Driftsoverskotet skal gje vederlag til familien sitt arbeid i drifta og rente på innsett kapital.

Driftsgranskingane viser at driftsoverskotet frå jordbruket utgjorde 59 prosent av **dei samla inntektene til familien** for bruka på Jæren, ein nedgang på tre prosentpoeng frå 2008. Tilleggsnæringar utgjorde 2,5 prosent og lønsinntekt 29 prosent. Resten av inntekta er anna næringsinntekt utanom bruket, pensjonar og kapitalinntekter. I resten av Rogaland og Agder utgjorde driftsoverskot frå jordbruket 43 prosent ein auke på eitt prosentpoeng frå 2008, frå tilleggsnæringar 9 prosent ein nedgang på eitt prosentpoeng, og frå skogbruket 2 prosent. Lønsinntekt utgjorde 34 prosent av familiens samla inntekter. Resten er anna næringsinntekt, pensjonar og kapitalinntekter.

Nettoinvesteringane på bruka på Jæren auka med nesten kr 100 000 i høve til i 2008, og var i gjennomsnitt kr 271 500. De andre bygdene i Rogaland og Agder hadde lågare investeringar i 2009 enn året før og hadde i gjennomsnitt nettoinvesteringar på kr 143 900 per bruk, noko som er kr 7 000 over landsgjennomsnittet. Jæren var den regionen som hadde høgast nettoinvestering i 2009.

Samla **gjeld** har i snitt auka nominelt med 10 prosent per bruk, til kr 3 249 700 for bruka på Jæren. Rentekostnaden gjekk ned med kr 37 900 til kr 121 300. For resten av Rogaland og Agder er den gjennomsnittlege gjelda auka nominelt med 10 prosent til kr 2 327 900, medan rentekostnadene gjekk ned med 18 prosent til 87 100.

Maksimalt **jordbruksfrådrag** var kr 142 000 i 2009. Tek ein omsyn til inntektsverknad av jordbruksfrådraget, vert den skattekorrigerte jordbruksinntekta for bruka frå Jæren kr 306 000 per årsverk. For de andre bruka i Rogaland og Agder vert skattekorrigert jordbruksinntekt kr 245 400 per årsverk. Inntektsverknaden av jordbruksfrådraget utgjorde 24 800 per årsverk på Jæren og 27 000 i de andre bygdene i Rogaland og Agder. Det er ikkje teke omsyn til inntektsverknaden av jordbruksfrådraget i de andre resultatmåla frå driftsgranskingane.

Alle dei presenterte resultatane, er middeltal frå større grupper av bruk. Mindre grupper er ikkje presenterte her, men er med i gjennomsnittstala. Det er stor spreiding i materialet, noko som ikkje kjem fram her. Middeltala for dei 128 bruka i Agder og Rogaland gjev likevel ein god peikepinn på korleis den økonomiske utviklinga for jordbruket har vore.

Tabell 2.1 Samla oversikt for 2009

	Tal bruk	Innmarksareal	Driftsoverskot per bruk		Jordbruksinntekt per årsverk		Skattekorrigert vederlag per årsverk	
			2008	2009	2008	2009	2008	2009
Rogal./Agder, alle	128	288	403 200			386 300	239 300	270 200
Jæren	Jæren, alle	48	545 700	504 900	285 900	281 200	310 200	306 000
	100-199 daa	9	430 200	379 200	272 100	237 300	300 200	262 100
	200-300 daa	15	687 900	501 900	340 600	288 800	363 500	315 200
	300-500 daa	13	317 600	466 400	165 000	258 400	192 100	289 500
	> 500 daa	5	649 200	769 200	248 800	350 400	268 100	373 400
	Mjølkg	17	328	477 700	498 500	227 000	283 600	255 400
Mjølkg/gris	9	286	973 500	852 000	415 900	408 800	442 900	438 000
Agder og Rogaland andre bygder	Andre bygder, alle	80	325 800	315 200	209 800	218 400	236 100	245 400
	100-199 daa	28	187 700	222 200	143 200	186 200	167 900	213 700
	200-300 daa	18	292 000	349 800	188 700	230 600	217 100	256 800
	300-500 daa	23	367 600	311 200	244 500	195 300	275 500	223 900
	> 500 daa	8	611 600	515 100	245 900	267 200	267 100	288 600
	Mjølkg	33	261	280 900	282 500	176 000	174 100	201 800
Mjølkg/sau	12	396	393 800	470 000	228 500	254 200	255 700	279 800

Alle beløpa i tabellen er oppgjevne i nominelle kroner
 Jordbruksinntekt per. årsverk er definert som vederlag til alt arbeid og rente på eigenkapitalen

Utvikling i jordbruksinntekt, kr per årsverk, 2000-2009

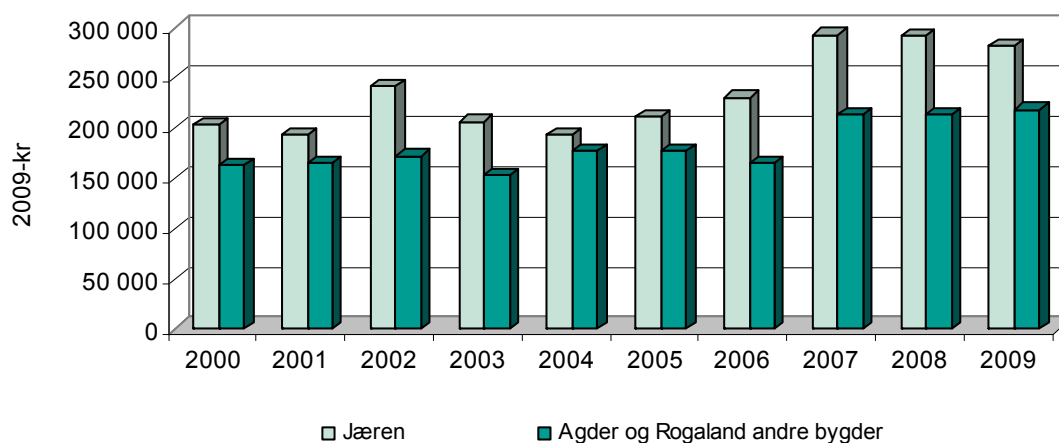

Figur 2.1 Jordbruksinntekt per årsverk à 1845 timar i perioden 2000–2009

3 Trendar og økonomisk utvikling siste tiåret

Dette kapittelet viser ein del trendar og utviklingstrekk for jordbruket for Aust-Agder, Vest-Agder og Rogaland frå 2000 til og med 2009. Materialet er hovudsakleg delt inn i to område; *Jæren* og *Andre bygder*. Andre bygder omfattar dei to Agder-fylka og Rogaland utanom Jæren, og vil i den vidare teksten berre bli omtala som *Andre bygder*. For området Jæren er det for 2009 tal frå 48 bruk som ligg til grunn for framstillinga, og i gruppa Andre bygder er det 80 bruk. Til samanlikning har vi tatt med tal som viser utviklinga for heile landet. I dette kapittelet er det nytta figurar for å syne utviklinga. Nokre av gruppene er små, og for desse gruppene kan utskifting av bruk og større investeringar på enkelte bruk gje store utslag på resultatet. Alle resultatata i dette kapittelet er om rekna til 2009-kroner etter konsumprisindeksen.

3.1 Resultatmål i jordbruket

Figurane i dette avsnittet viser utviklinga for følgjande resultatmål i jordbruket: Driftsoverskot per bruk, vederlag til arbeid og eigenkapital per årsverk og lønsevne per time. Jordbruksfrådraget er etter kvart blitt ein viktig del av inntektspolitikken i Noreg, men det påverkar ikkje resultatmåla i driftsgranskningane. Verknad av jordbruksfrådraget vert omtala i kapittel 4.

3.1.1 Driftsoverskot

Driftsoverskot er produksjonsinntekter minus kostnader. Driftsoverskotet skal dekke vederlag til familien og eventuelt anna ubetalt arbeid og vederlag til både eigen og lånt kapital.

Figur 3.1 viser korleis driftsoverskotet i områda har utvikla seg over ti år samanlikna med heile landet. Jæren har hatt det høgaste driftsoverskotet gjennom heile perioden. Frå 2004 til 2007 auka driftsoverskotet på Jæren meir enn for landsgjennomsnittet, men frå 2007 til 2008 auka landsgjennomsnittet noko meir enn gjennomsnittet for Jæren, og skilnaden vart litt mindre. Frå 2008 til 2009 minka driftsoverskotet meir på Jæren enn i Andre bygder og i Heile landet. Auka kraftfôrkostnader og auka kostnader ved kjøp av dyr har redusert driftsoverskotet. Framleis er jærbruka større enn gjennomsnittsbuket i landet, og har høgare produksjonsomfang.

Totalt for Jæren var reduksjonen på 9 prosent frå 2008 til 2009 mot ein auke på 2 prosent året før. I regionen «Agder og Rogaland andre bygder», minka driftsoverskotet med 5 prosent frå 2008 til 2009.

Figur 3.2 viser at Rogaland framleis har høgare driftsoverskot enn Agder-fylka, men også her har driftsoverskotet gått noko ned frå 2008 til 2009. Nedgangen er størst i Vest-Agder som også har det lågaste nivået.

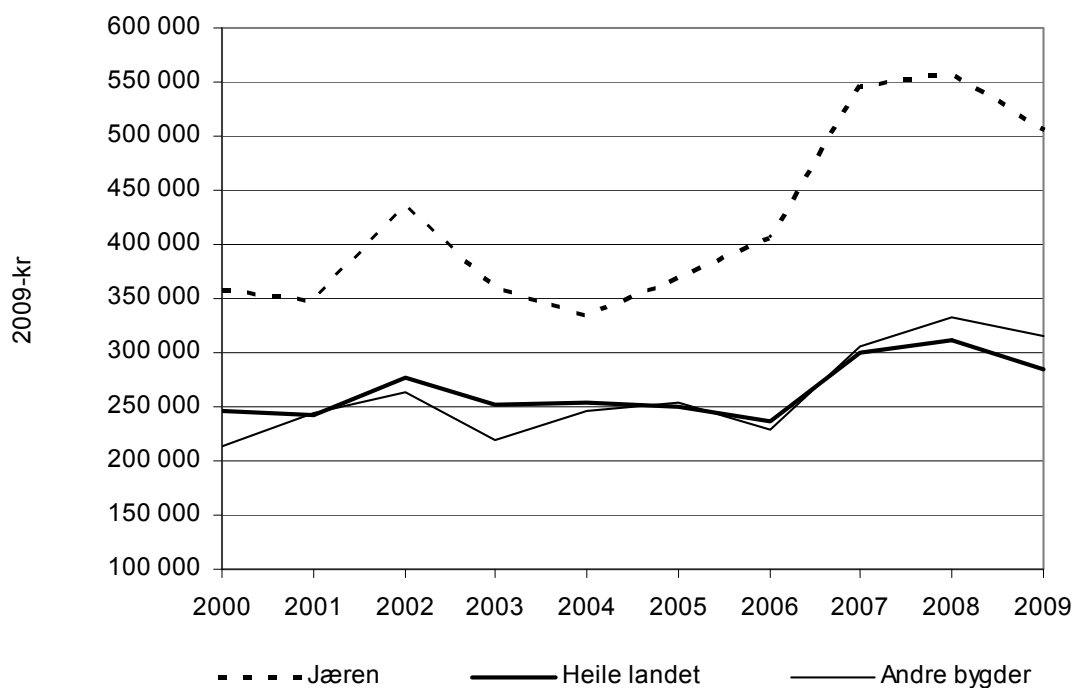

Figur 3.1 Driftsoverskot per bruk i ulike område

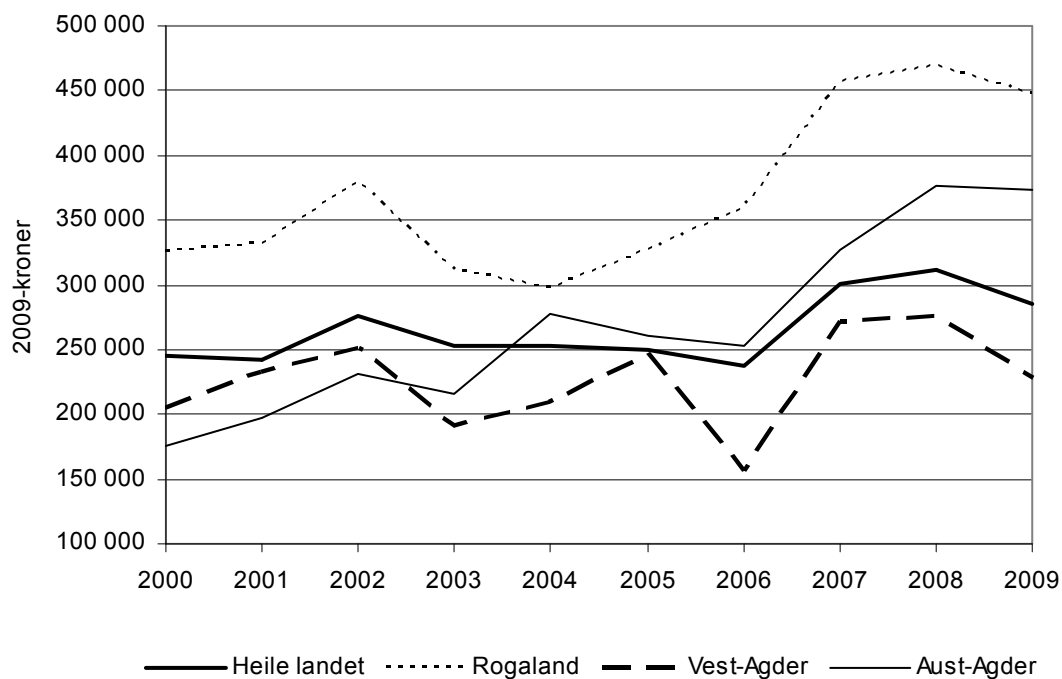

Figur 3.2 Driftsoverskot per bruk i ulike fylke

3.1.2 Vederlag til alt arbeid og eigenkapital per årsverk (jordbruksinntekt)

Vederlaget viser kor mykje som er igjen til å dekke alt arbeidet på bruket (også leigd hjelp) og til forrenting av eigenkapitalen. Medan driftsoverskotet blir rekna per bruk, blir vederlag til alt arbeid og eigenkapital rekna per årsverk. Eit årsverk i landbruket er sett til 1 845 timar for heile tiårs-perioden.

I 2009 var eit gjennomsnittsbruk på Jæren 1,96 årsverk, for andre bygder var gjennomsnittsbuket 1,72 årsverk. Figur 3.3 viser den gjennomsnittlege jordbruksinntekta for bruka på Jæren og i Andre bygder.

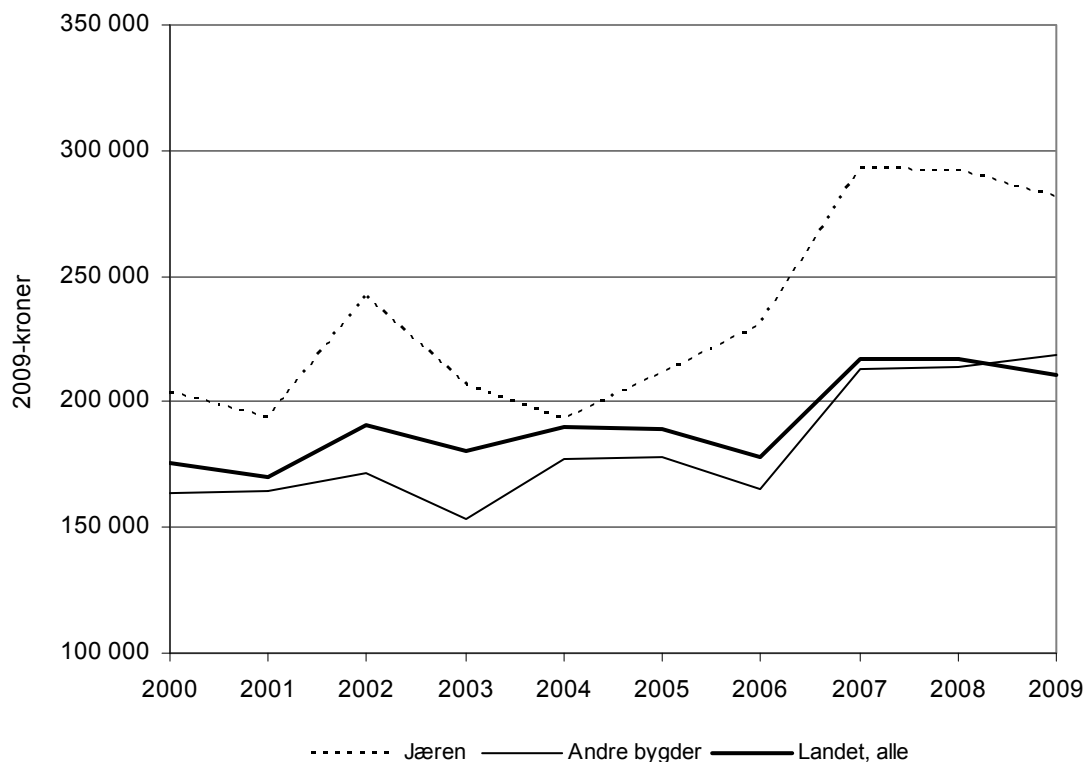

Figur 3.3 Jordbruksinntekt per årsverk i gjennomsnitt for bruka på Jæren og i andre bygder samanlikna med gjennomsnitt for landet

Figur 3.4 viser jordbruksinntekta for ulike driftsformer på Jæren og i Andre bygder. Det er framleis bruka med svin- og mjølkeproduksjon på Jæren som har det beste resultatet. Rekna i fast kroneverdi har desse bruka auka jordbruksinntekta med nesten kr 200 000 frå 2006 til 2008, men i 2009 gjekk jordbruksinntekta noko ned. I 2009 var det ein stor reduksjon i salet av smågris som reduserte produksjonsinntektene, medan på kostnadssida var det ein auke i bl.a. kraftfôrkostnader som reduserte jordbruksinntekta.

Mjølkeproduksjonsbruka på Jæren er større enn bruka med same driftsform i Andre bygder, og hadde i 2009 14,2 fleire årskyr og 66,4 dekar større areal enn bruka i Andre bygder. Vederlaget til arbeid og eigenkapital per årsverk følgjer same trenden gjennom perioden 2000–2008 for dei to regionane, men bruka på Jæren har i 2009 ein auke i vederlaget, medan Andre bygder fekk redusert jordbruksinntekta si.

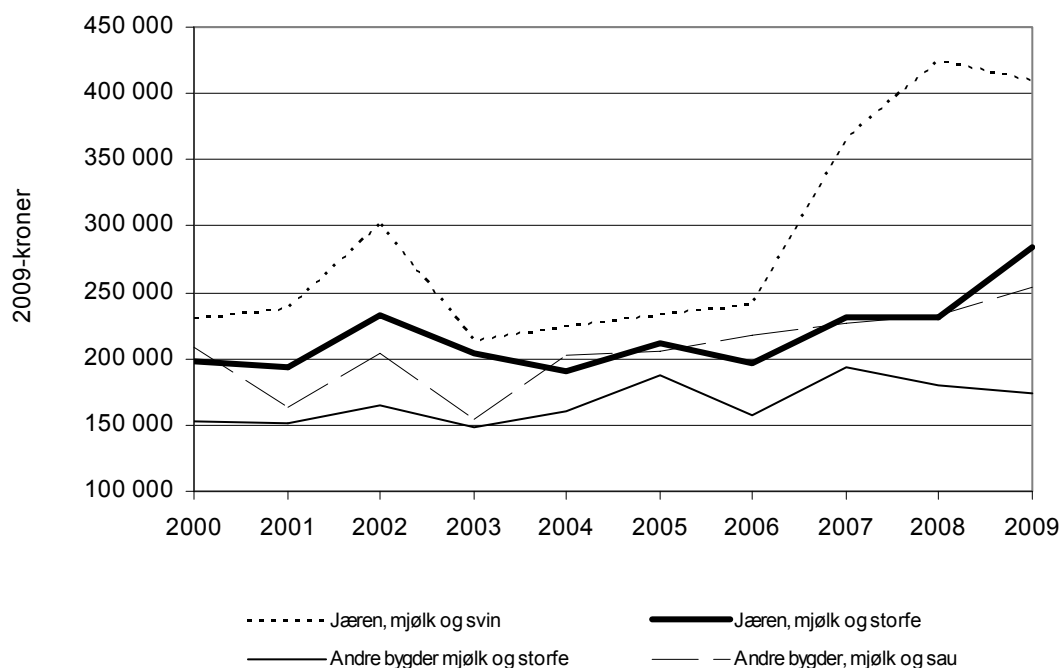

Figur 3.4 Vederlag til arbeid og egenkapital per årsverk for ulike driftsformer

3.1.3 Lønsevne per time

Lønsevne er arbeidsfortenesta til familien pluss kostnader til leigd hjelp, og viser kor mykje som er igjen når innsett kapital har fått godtgjering. Figur 3.5 viser lønsevne per time for utvalde grupper.

Mjølke- og svineprodusentane på Jæren har hatt ein stor auke i lønsevne per time dei siste åra, og oppnådde kr 225 per time i 2009. Det er meir enn kr 85 meir per time enn gjennomsnittet for mjølke- og storfeprodusentane på Jæren i 2009. For dei andre viste driftsformene, var det også ein vesentleg auke. Halvering av rentefoten på innsett kapital frå 6 prosent til 3 prosent er viktig årsak til auke i lønsevne.

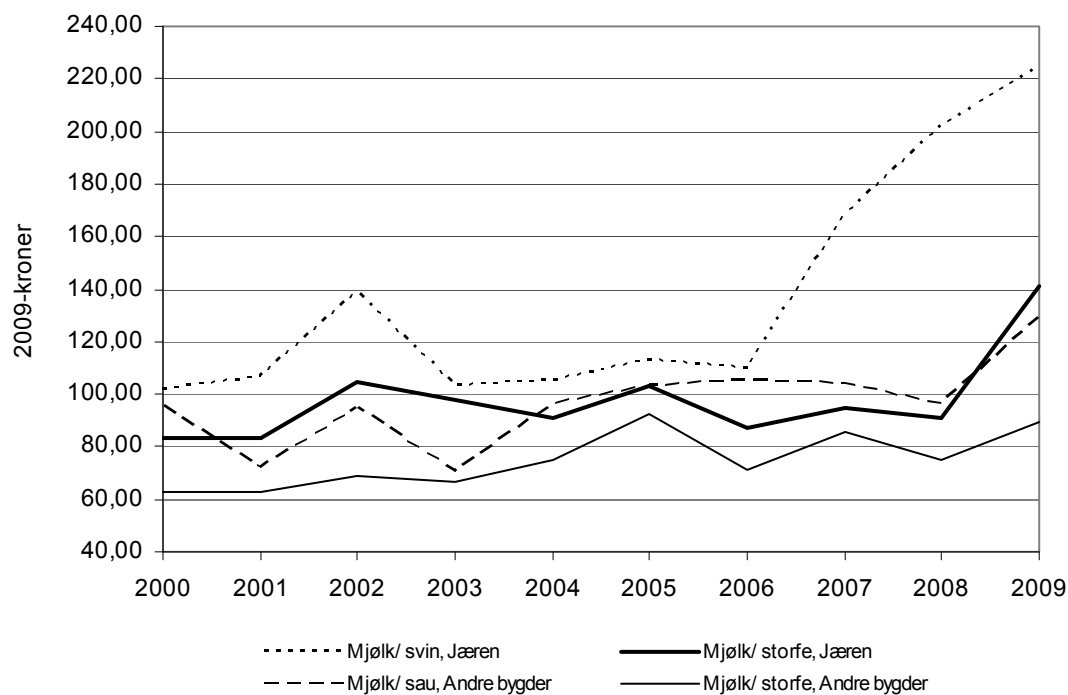

Figur 3.5 Lønsevne per time for ulike produksjonar på Jæren og i Andre bygder

3.2 Totaløkonomien for bruka i Agder og i Rogaland

3.2.1 Nettoinntekt

Nettoinntekt er eit resultatmål for totaløkonomien for brukarfamilien. Nettoinntekta er samla driftsoverskot frå alle næringar, løn, pensjonar, renteinntekter, verdi av eige arbeid på nyanlegg med frådrag av betalte renter og kår.

Figur 3.6 viser gjennomsnittleg nettoinntekt for alle bruka i driftsgranskingane og for bruka i dei to regionane i Agder og Rogaland. Nettoinntekta i Andre bygder gjekk ned med 6 prosent frå 2008 til 2009, og nivået er igjen lågare enn for landsgjennomsnittet. Bruka på Jæren fekk nettoinntekta si redusert med 8 prosent frå 2007 til 2008, men frå 2008 til 2009 auka nettoinntekta med 1 prosent. Auken skuldast lågare rentekostnader og høgare løsinntekter.

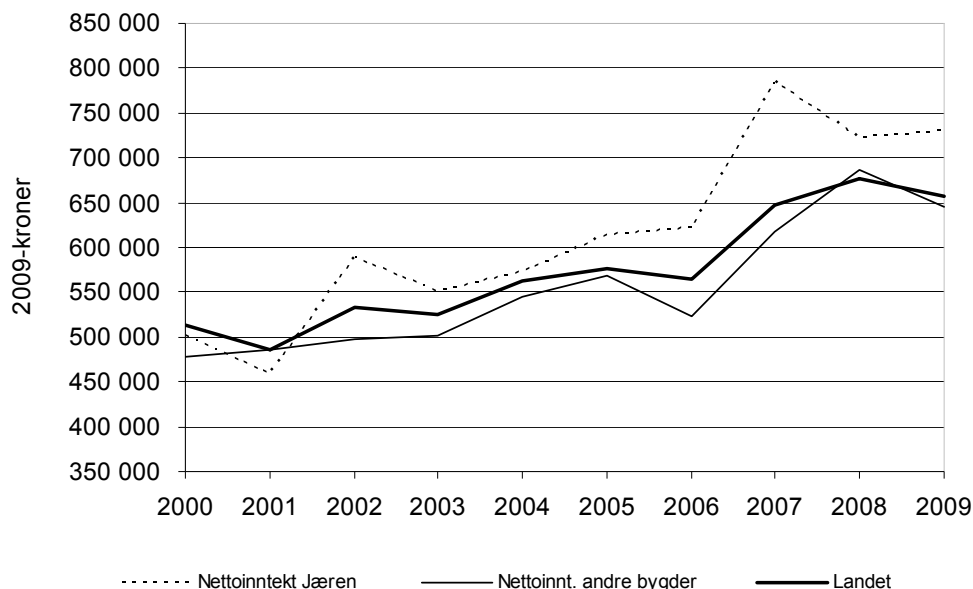

Figur 3.6 Nettoinntekt i gjennomsnitt per bruk i heile landet, på Jæren og i Andre bygder

Figur 3.7 viser prosentvis fordeling av alle inntektene til brukarfamilien på Jæren. I 2000 henta bøndene på Jæren 59 prosent av inntekta frå jordbruket, og i 2009 var framleis jordbrukets del av inntektene 59 prosent. Løsinntektene har lege relativt stabilt kring 30 prosent gjennom perioden 2000–2009, medan delen som kjem frå andre næringer, har auka noko.

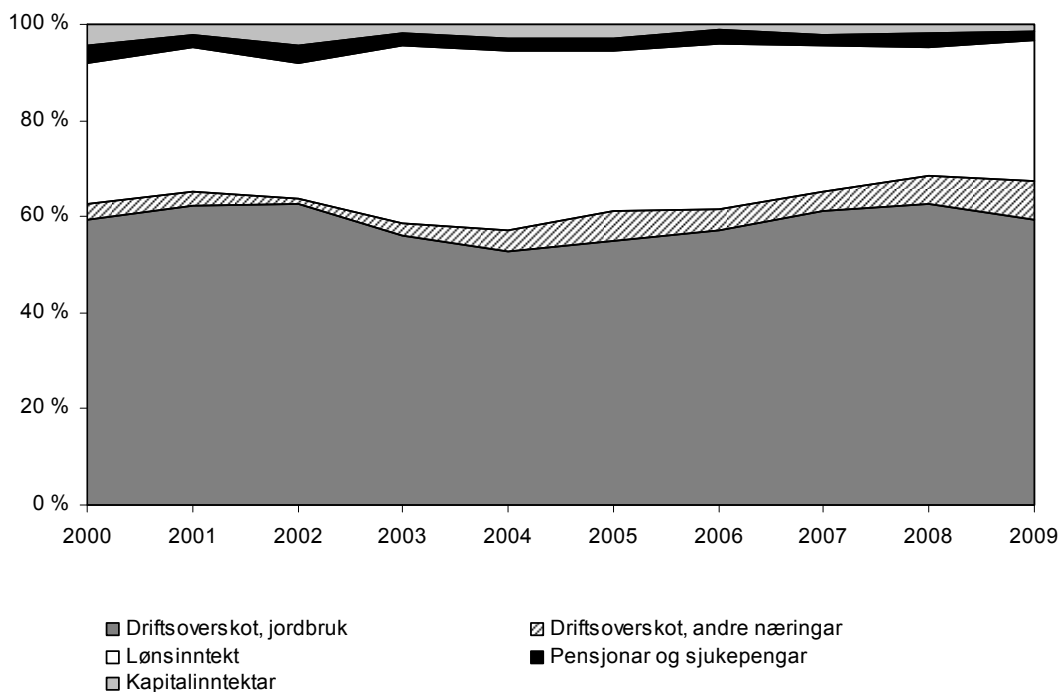

Figur 3.7 Prosentvis fordeling av samla inntekt for bruka på Jæren

For bruka i Andre bygder utgjer driftsoverskotet frå jordbruket ein mindre del av dei samla inntektene enn for bruka på Jæren. I 2000 utgjorde driftsoverskotet frå jordbruket 38 prosent av inntektene, i 2009 hadde delen auka med fem prosentpoeng til 44 prosent. I frå 2008 til 2009 auke delen frå lønsinntekter frå 33 prosent til 34 prosent av dei totale inntektene.

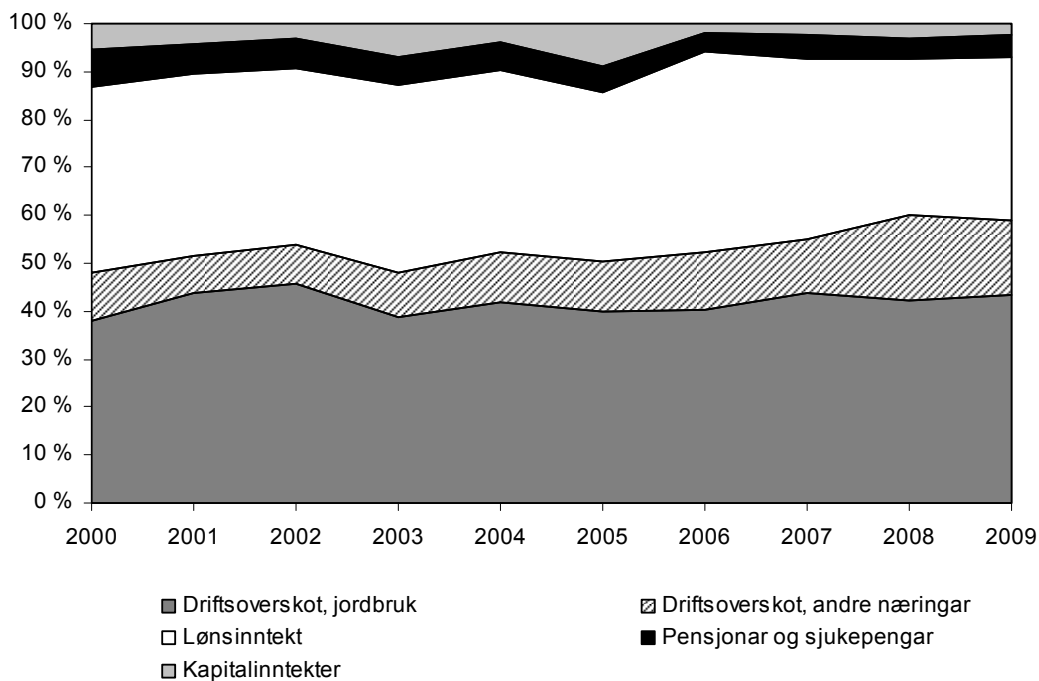

Figur 3.8 Prosentvis fordeling av samla inntekt for bruka i Andre bygder

3.2.2 Nettoinvestering

Nettoinvestering er verdien av tilkjøp av eigedelar minus avskrivningar, tilskot og fråsal. Ei positiv nettoinvestering vil seie at ein aukar verdien på produksjonsmidla i løpet av året.

Dei høge investeringane i 2004, 2005 og 2006 (figur 3.9) kan vi sjå i samanheng med auka konsesjonsgrenser i 2003 for svine- og fjørfeproduksjon. Etter fleire år med høg investering på Jæren, vart snittet for nettoinvesteringar for 2007 noko lågare enn tilsvarande for Andre bygder. I perioden etter 2007 har nettoinvesteringane på Jæren tatt seg opp att, og nivået i 2009 nærmar seg toppåret i 2004. Det vart i hovudsak investert i bygningar i 2009. Andre bygder ligg meir eller mindre på landsgjennomsnittet for nettoinvesteringar i 2009.

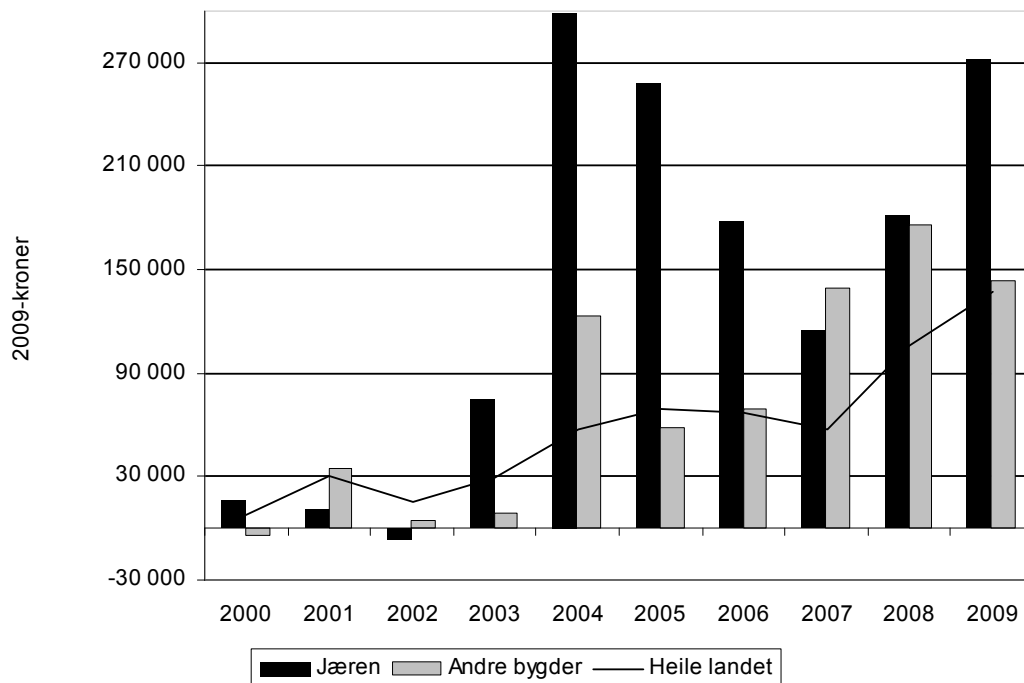

Figur 3.9 Nettoinvesteringar per bruk i ulike område

3.2.3 Gjeld og gjeldsprosent

Figur 3.10 viser ein jamn auke i gjeld for heile landet i løpet av dei siste åra, bortsett frå ein liten nedgang på Jæren frå 2008 til 2009. Gjelda på Jæren vart i gjennomsnitt på kr 3 249 700 i 2009 og i Andre bygder vart tilsvarende tal kr 2 327 900 medan landsgjennomsnittet var kr 1 870 800 i 2009.

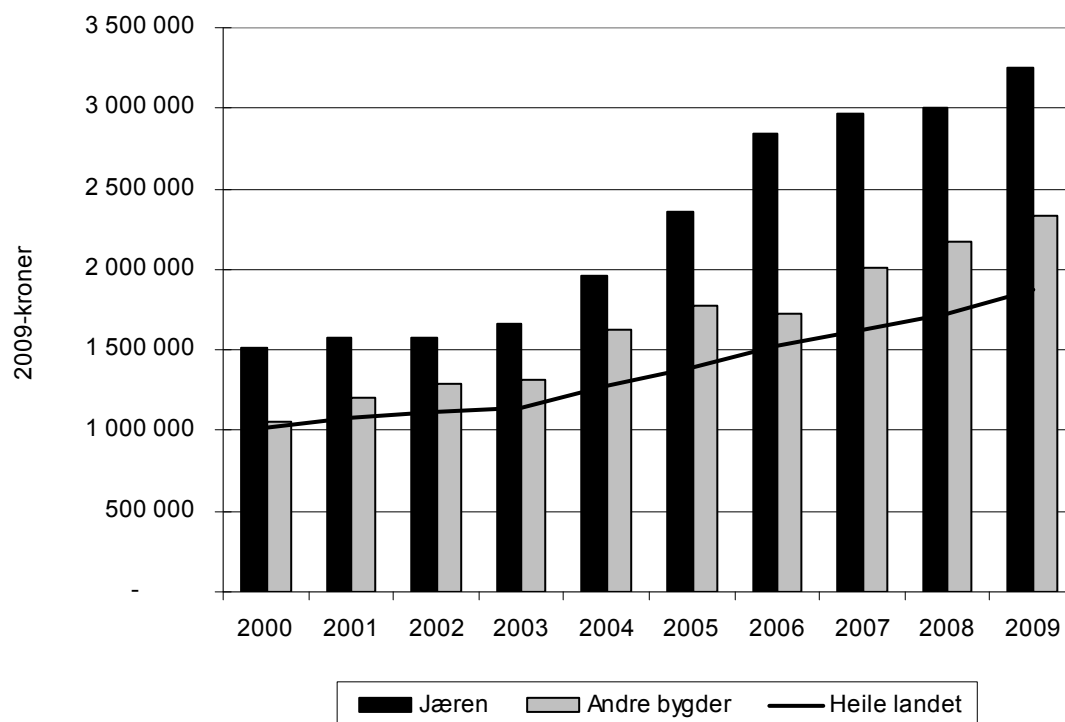

Figur 3.10 Gjeld i middel per bruk i ulike område

Gjeldsprosenten er gjelda i prosent av totalkapitalen, og han viser kor stor del av eignedelane som er finansiert med lånt kapital. Alle bruka i driftsgranskningane hadde ein

gjennomsnittleg gjeldsprosent på 45 prosent i 2009 (figur 3.11), Jæren og Agder og Rogaland andre bygder hadde ein gjeldsprosent på 57 prosent og 53 prosent. For Jæren er det ein auke på 4 prosentpoeng frå 2008., medan gjeldsprosenten er uendra for Andre bygder. Store investeringar på Jæren er årsak til auken i gjeldsprosenten.

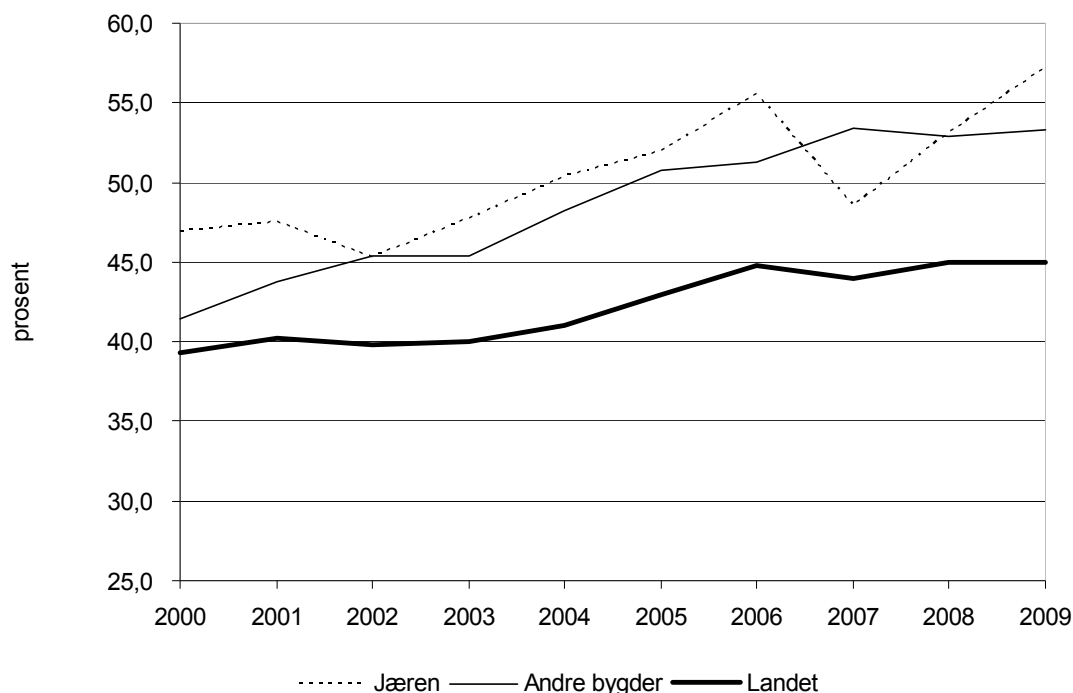

Figur 3.11 Gjeldsprosent per bruk i ulike område

3.2.4 Tilleggsnæringar

Tilleggsnæring vert i driftsgranskingane definert som næring utanom tradisjonelt jordbruk, der garden sin ressursar vert nytta, til dømes til maskinkjøring, utleigehus, utmarksnæring, turisme, vidareforedling av varer og liknande. I gjennomsnitt for alle bruka i utvalet utgjer bidraget frå tilleggsnæringa lite, men det kan bety mykje på enkeltbruk.

Figur 3.12 viser driftsoverskot frå tilleggsnæring i gjennomsnitt for deltakarbruka i driftsgranskingane. Inntekta frå tilleggsnæring for bruka frå Andre bygder har dei siste åra vore høgare enn landsgjennomsnittet. For bruka på Jæren er bidraget frå tilleggsnæring lite sjølv om det auka noko frå 2008 til 2009. Andre bygder i Agder og Rogaland er den regionen i Noreg med høgast driftsoverskot i frå tilleggsnæring i 2009 med kr 69 000, medan Jæren er den regionen med lågast driftsoverskot i frå tilleggsnæring i 2009 med kr 22 300

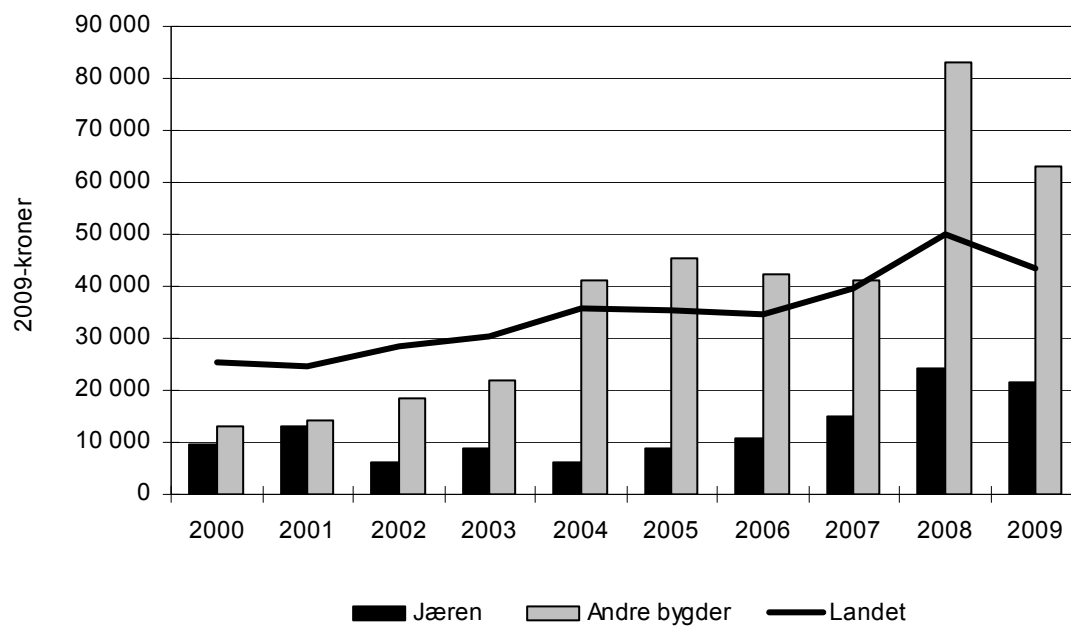

Figur 3.12 Driftsoverskot frå tilleggsnæring i gjennomsnitt for alle bruk i ulike

4 Skatt

4.1 Inntektsverknad av jordbruksfrådrag

Jordbruksfrådraget er eit inntektspolitisk verkemiddel for å auke disponibel inntekt etter skatt for bøndene. Dette verkemiddelet er ikkje omfatta av WTO-avtalen. Jordbruksfrådraget er gradvis auka sidan starten i 2000. I 2007 vart maksimalt frådrag auka frå kr 71 500 til kr 142 000. Frådraget er uendra frå 2007 til 2009. Inntektsverknaden av jordbruksfrådraget påverkar ikkje resultatmåla i driftsgranskingane, og kjem i tillegg til dei presenterte resultatmåla. Jordbruksfrådraget i alminneleg inntekt vert gjeve til skatteytarar som har inntekt frå jordbruks- og/eller hagebruksverksemd eller driv med honning- og/eller pelsproduksjon som næring, sjølv om verksemda ikkje er knytt til jordbruk.

Inntektsverknaden av jordbruksfrådraget per årsverk, når ein reknar 33 prosent marginalskatt, varierer frå bruk til bruk og frå produksjon til produksjon. Vi kjem fram til inntektsverknad per bruk ved å trekke ut 28 prosent av jordbruksfrådraget og dividere dette på 0,67. Inntektsverknad per bruk vert så dividert på tal årsverk for å komme fram til inntektsverknad per årsverk.

For 2009 var følgjande gjeldande: Ved næringsinntekt opp til kr 54 200 vart jordbruksfrådraget lik inntekta; ved inntekt frå kr 54 200 og opp til kr 328 575 vart frådraget kr 54 200 pluss 32 prosent av all inntekt mellom kr 54 200 og kr 328 575. Maksimalt frådrag ein kan få, er kr 142 000, då må næringsinntekt vere høgare enn kr 328 575. Frådraget kan delast mellom brukar og eventuell ektefelle. Skattelette vert 28 prosent av jordbruksfrådraget.

Det vart registrert kor stort jordbruksfrådraget var på alle bruka i driftsgranskingane i 2009 for å sjå på utnyttingsgraden. I gjennomsnitt per deltakarbruk for heile landet var jordbruksfrådraget kr 105 100. For Jæren vart frådraget noko høgare, kr 116 200, og i Agder og Rogaland andre bygder låg også frådraget litt over landsgjennomsnittet med kr 111 100. Ein del av deltakarane har ikkje oppnådd maksimalt jordbruksfrådrag på grunn av for låg næringsinntekt (tabell 4.1).

Tabell 4.1 Jordbruksfrådrag gruppert etter region

Regionar	Tal bruk			Jordbruksfrådrag, kroner	Skatte-reduksjon	Inntektsverknad per årsverk
	Tal bruk	med maks. frådrag	Tal bruk utan frådrag			
Austlandet, flatbygder	189	63	27	90 500	25 300	29 400
Austlandet, andre bygder	135	37	9	95 900	26 900	26 600
Jæren	48	27	1	116 200	32 500	24 700
Agder/Rogaland, andre bygder	80	34	3	111 100	31 100	27 000
Vestlandet	162	65	6	107 600	30 100	26 200
Trøndelag, flatbygder	65	28	1	113 900	31 900	33 700
Trøndelag, andre bygder	62	26	1	116 400	32 600	26 700
Nord-Norge	107	50	1	117 700	32 900	29 700
Alle	848	330	49	105 100	29 400	27 800

I tabell 4.2 har vi samanlikna dei mest utbreidde driftsformene i dei to regionane. Delen av bruk som klarte å oppnå maksimalt jordbruksfrådrag, auka frå 47 prosent i 2008 til

48 prosent i 2009. Det var fire bruk som hadde så låg inntekt at dei ikkje fekk jordbruksfrådrag i 2009, men desse bruka utgjorde berre 3 prosent av bruka i dei to regionane.

Tabell 4.2 Jordbruksfrådrag gruppert etter driftsformer, Agder og Rogaland

Driftsformer	Tal bruk	Tal bruk med maks. frådrag	Tal bruk utan frådrag	Jordbruksfrådrag, kroner	Skatte-reduksjon	Inntektsverknad per årsverk
Mjølke, andre bygder	33	15	2	108 547	30 393	26 748
Mjølke, Jæren	17	11	0	126 493	35 418	28 644
Sauehald	14	1	2	73 006	20 442	24 896
Mjølke/sau	19	8	0	121 765	34 094	24 354
Mjølke/svin	11	10	0	140 036	39 210	27 308
Jæren, alle	48	27	1	116 153	32 523	24 740
Agder og Rogaland, andre bygder, alle	80	34	3	111 079	31 102	26 950
Alle	128	61	4	113 000	31 600	26 000

I gjennomsnitt for driftsgranskingsbruka i Agder-fylka og Rogaland var skatte-reduksjonen for 2009 kr 31 600. Bruka med kombinert mjølkeproduksjon og svinehald oppnådde størst inntektsverknad per bruk, medan det er mjølkebruka på Jæren som fekk størst inntektsverknad per årsverk. Rekna per årsverk er det relativt liten skilnad mellom driftsformene.

I tabell 4.3 har vi sett på korleis bruksstorleik påverkar utnytting av jordbruksfrådraget. Dei største bruka, frå 500 dekar og større, oppnår høgast jordbruksfrådrag med kr 127 200 og høgast skattereduksjon med kr 35 600, medan bruka med mellom 300 og 499 dekar oppnår høgast inntektsverknad per årsverk med kr 29 500.

Tabell 4.3 Jordbruksfrådrag gruppert etter bruksstorleik, Agder og Rogaland

Arealgruppe	Tal bruk	Tal bruk med frådrag	Tal bruk utan frådrag	Jordbruksfrådrag, kroner	Skatte-reduksjon	Inntektsverknad per årsverk
100–199 daa	36	10	3	96 600	27 000	26 400
200–299 daa	34	16	1	112 800	31 600	26 600
300–499 daa	36	20	0	123 200	34 500	29 500
> 500 daa	14	10	0	127 200	35 600	22 000
Alle	128	61	4	113 000	31 600	26 000

Jordbruksfrådrag føreset at skatteytar har næringsinntekt å trekke frådraget frå. Ein må også vere klar over at andre frådrag kan redusere effekten av jordbruksfrådraget. Ei viss grad av tilpassing gjer at jordbruksfrådraget også kan påverke næringsinntekta. Nokre bønder vel lågare avskrivningar for å få maksimal nytte av jordbruksfrådraget.

4.2 Skattejustert vederlag til arbeid og eigenkapital (jordbruksinntekta)

Inntektsverknad av jordbruksfrådraget er eit inntektspolitisk verkemiddel for å auke innteninga i landbruket. Dette er også eit verkemiddel som ikkje er omfatta av WTO-avtalen. Jordbruksfrådraget er gradvis auka sidan starten i 2000 og fram til 2006. I 2007 vart frådraget auka frå kr 71 500 til kr 142 000, og er med dette blitt ein viktig del av inntektsdanninga i jordbruket.

Ein ser tydelig av figur 4.1 at inntektsverknaden av jordbruksfrådraget endra seg mykje frå 2006 til 2007 på grunn av auken i jordbruksfrådraget i 2007, men at det er berre mindre endringar frå 2007 til 2009.

Skattejusterte jordbruksinntekter per årsverk er høgast på Jæren, men Jæren opplevde ein liten nedgang frå 2008 til 2009. Andre bygder hadde ein liten auke frå 2008 til 2009. I heile landet gjekk også den skattejusterte jordbruksinntekta noko ned frå 2008 til 2009.

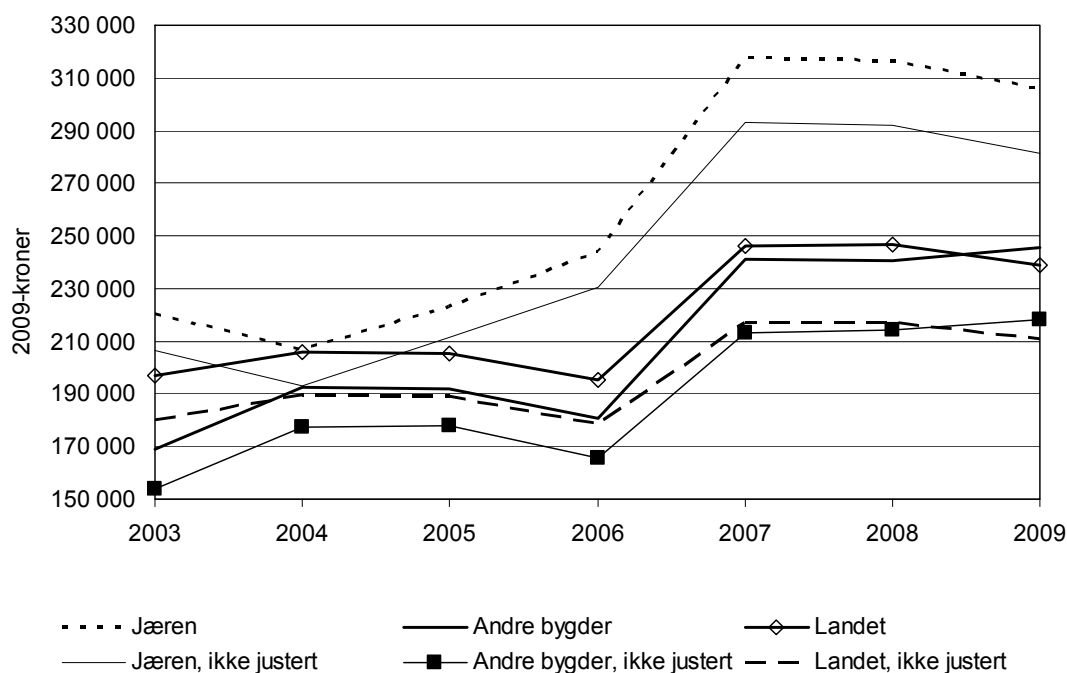

Figur 4.1 Skattejusterte jordbruksinntekter og jordbruksinntekter før justering per årsverk for heile landet, Jæren og Agder og Rogaland andre bygder

5 Investeringar i driftsgranskingane

Nettoinvestering er verdien av tilkjøp av eigedelar minus avskrivningar, tilskot og fråsal. Ei positiv nettoinvestering vil seie at ein aukar verdien på produksjonsmidla i løpet av året. Nettoinvesteringa kan altså gi oss ein peikepinn på kor stor investeringslysta på eit bruk eller i ei næring. I ei spesialgransking utført av NILF, ser ein på korleis økonomiske resultatmål utviklar seg på bruk som har investert i driftsbygningar og fast teknisk utstyr. Bruka som er med i denne spesialgranskinga, er frå heile landet, men resultatane bør vere av særskild interesse for dei to regionane i Rogaland og Agder-fylka då dei har investert mykje dei siste åra.

I driftsgranskingane var nettoinvesteringane på Jæren og i Aust-Agder mykje høgare enn middelet for heile landet i 2009. På Jæren var nettoinvesteringa i middel per bruk kr 271 000 i 2009, medan i Aust-Agder var tilsvarende tal kr 240 000 i 2009. I heile Noreg var nettoinvesteringa i middel per bruk kr 137 000.

Bruttoinvesteringa i middel på bruk som er med i driftsgranskingane, har auka mykje de siste ti åra. Korleis dei økonomiske resultatane utviklar seg før, under og etter investeringa, er analysert i spesialgranskinga *En analyse av investeringer i landbruket*.²

I denne granskinga er bruk som investerte minst kr 500 000 i driftsbygningar eller teknisk utstyr i 2006, samanlikna med bruk som ikkje investerte i perioden 2005–2008. Bruka i begge grupper dreiv med kumjøl-, storfekjøtt-, svinehald eller en kombinasjon av desse. Det er data frå rekneskapsåra 2005, 2006, 2007 og 2008 som inngår i analysane. Bruka i de to gruppene er samanliknbare i geografisk plassering og produksjonsform, men bruka som investerte i 2006, er noko større enn dei som ikkje investerte. Derfor er det lagt stor vekt på den *prosentvise* utviklinga i økonomiske resultatmål i analysen.

I gjennomsnitt investerte bruka i investeringsgruppa kr 1 578 000 i driftsbygningar og teknisk utstyr i 2006. Dei investerte også noko i 2007. Noko av dette er truleg etterslep frå hovudinvesteringa i 2006.

For heile perioden under eitt hadde bruka med investering i 2006 større inntekter, men også større kostnader i form av renteutgifter, avskrivningar, variable og faste kostnader. Figur 5.1 viser produksjonsinntekter og dekningsbidrag for bruka som har investert og for referansegruppa, bruk utan investeringar. Her ser ein at produksjonsinntektene har gått opp med 64 prosent for bruk med investeringar frå 2005 til 2008, medan referansegruppa har ein auke på 28 prosent i same perioden. Biletet endrar seg viss ein trekker inn faste kostnader, avskrivningar og renteutgifter. Figur 5.2 viser at referansegruppa hadde størst prosentvis auke i vederlag til alt arbeid og eigenkapital per årsverk, jordbruksinntekta, frå 2005 til 2008. Jordbruksinntekta auka med høvesvis 20 prosent og 33 prosent for bruk med og utan investeringar. Bruka med investering vart sette kraftig tilbake i investeringsåret truleg på grunn av ein del driftsmessige problem, og det viser seg at det tar tid før dei får retta opp i desse problema. Spesialgranskinga viser at det tar meir enn to år etter investeringsåret før dei er à jour i utvikling med referansegruppa. Det skal nemnast at perioden 2005–2008 var prega av stigande rentenivå, noko som kan ha dempa inntektsutviklinga.

² Solberg, Lars Ragnar (2010). *En analyse av investeringer i landbruket*. NILF-notat 2010-19

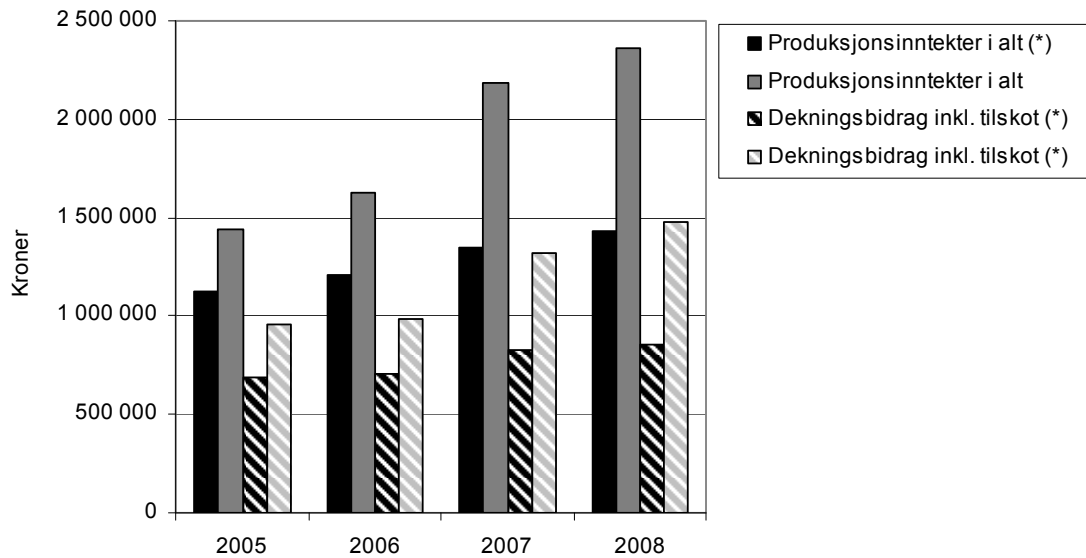

Figur 5.1 Produksjonsinntekter og dekningsbidrag i jordbruket for bruk med og utan (*) investeringar

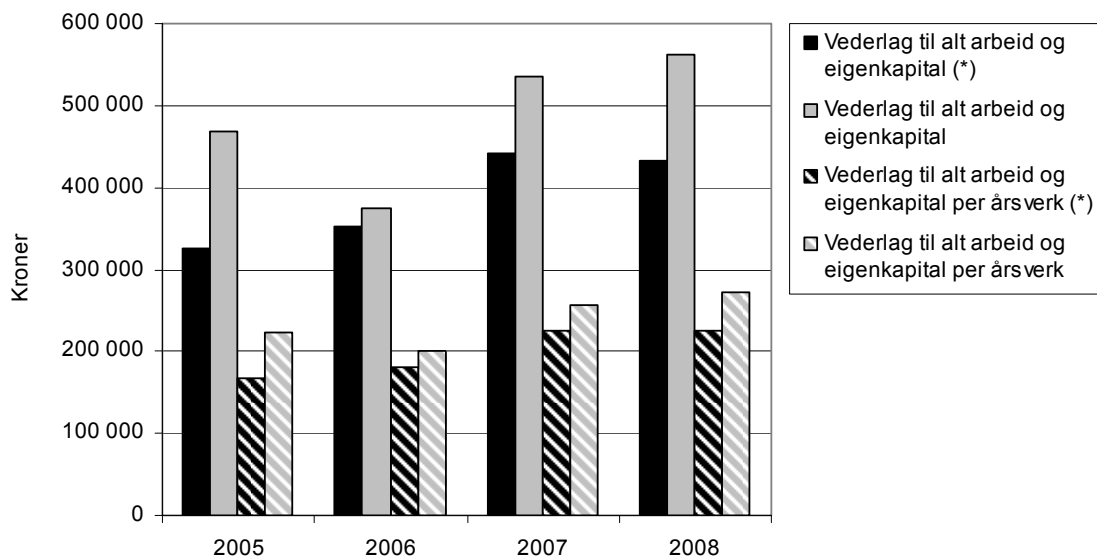

Figur 5.2 Vederlag til alt arbeid og eigenkapital for bruk med og utan (*) investeringar

Ser ein på utviklinga frå år til år, viser bruken med investeringar ei svak utvikling frå 2005 til 2006, men etter investeringa i 2006 viser dei betre prosentvis utvikling for fleire sentrale resultatmål samanlikna med referansegruppa. Dette kan ha direkte samanheng med nedgangen frå 2005 til 2006. Investeringsbruka låg på eit svært lågt nivå i 2006, og dei fekk derfor ei solid prosentvis inntektsutvikling frå 2006–2007 og 2007–2008. For eksempel ser ein i figur 5.3 at jordbruksinntekta, målt som vederlag til alt arbeid og eigenkapital, gjekk ned med 20 prosent frå 2005 til 2006 for bruken med investering, medan ho auka med 9 prosent for referansegruppa i same periode. Jordbruksinntekta auka med 42,5 prosent frå 2006 til 2007 og med 5 prosent frå 2007 til 2008 for bruken

med investeringar, medan resultatata for referansegruppa var høvesvis 25,2 prosent frå 2006 til 2007 og -2,2 prosent frå 2007 til 2008.

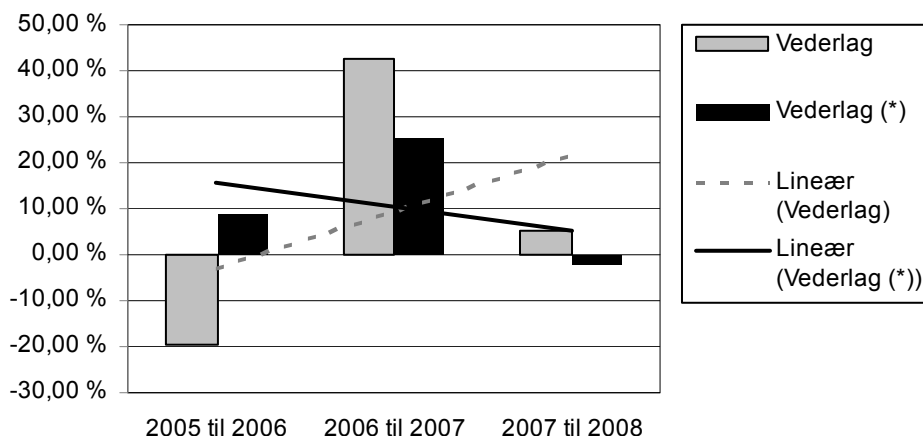

Figur 5.3 Prosentvis endring i vederlag til alt arbeid og eigenkapital år for år og trendlinje (lineær regresjon) for bruk med og utan (*) investeringar

Korleis dei økonomiske resultatata utviklar seg i rundt ei investering, er avhengig av kva for ein tidsperiode ein studerer. Mykje tyder likevel på at bruk med investeringar opplever store driftsmessige problem i investeringsåret med påfølgjande inntektsnedgang, og at det tar nokre år å hente inn att nedgangen i investeringsåret. Den vidare utviklinga i til dømes jordbruksinntekta, er avhengig av bl.a. rentenivå, og om ein klarer å utnytte auka volum til betra lønsemd i drifta. Det er mogleg at ein lengre tidshorisont ville tatt fokus bort frå dei negative tendensane i investeringsåret.

6 Tabellsamling 2005–2009

1. Fylkestal, Rogaland
2. Fylkestal, Vest-Agder
3. Fylkestal, Aust-Agder
4. Områdetal, Jæren, alle bruk
5. Områdetal, Jæren, storleiksgruppe 3 (100–200 daa), alle driftsformer
6. Områdetal, Jæren, storleiksgruppe 4 (200–300 daa), alle driftsformer
7. Områdetal, Jæren, storleiksgruppe 5 (300–500 daa), alle driftsformer
8. Områdetal, Jæren, mjølk- og storfekjøttproduksjon
9. Områdetal, Jæren, mjølkeproduksjon og svinehald
10. Områdetal, andre bygder, alle bruk
11. Områdetal, andre bygder, storleiksgruppe 3 (100–200 daa), alle driftsformer
12. Områdetal, andre bygder, storleiksgruppe 4 (200–300 daa), alle driftsformer
13. Områdetal, andre bygder, storleiksgruppe 5 (300–500 daa), alle driftsformer
14. Områdetal, andre bygder, mjølk- og storfekjøttproduksjon
15. Områdetal, andre bygder, mjølkeproduksjon og sauehald
16. Fylkestal, Aust Agder, potet og grønnsakproduksjon
17. Agder og Rogaland, mjølkeproduksjon, storleiksgruppe under 15 årskyr
18. Agder og Rogaland, mjølkeproduksjon, storleiksgruppe 15–19,9 årskyr
19. Agder og Rogaland, mjølkeproduksjon, storleiksgruppe frå og med 20 årskyr

Tabellsamlinga inneheld tabellar med tal frå driftsgranskingane for åra 2005–2009. Det er presentert tabellar for kvart fylke og for dei to områda Jæren og andre bygder i Agder og Rogaland. For områda er det presentert tal for heile område, storleiksgrupper og dei viktigaste driftsformene. Tabellane er nummererte fortløpande, og kvar tabell er delt inn i fem delar, a, b, c, d og e. Del a, produksjonstekniske data og oppnådde prisar, inneheld opplysningar om tal bruk som er med, arealopplysningar, opplysningar om produksjon og yting, arbeidsforbruk og oppnådde prisar. I del b er nettoinvesteringane vist. I del c, produksjonsinntekter og kostnader per bruk, finn ein produksjonsinntekter frå planteproduksjon, husdyrhald og produksjonstilskot og variable og faste kostnader. Del d, resultat, viser ulike resultatmål og i den siste delen e, balanse, viser ein oversikt over balansen per 31.12.

**Tabell 1a Fylkestat, Rogaland
Produksjonstekniske data og oppnådde priser**

År	2005	2006	2007	2008	2009
Tal bruk	72	80	81	74	76
Alder på brukar	43	44	44	44	46
Arealfordeling og avling					
Korn, daa	8,8	7,2	7,2	6,2	7,8
Grovfôr, daa	240,4	255,6	264,9	292,6	282,1
Anna areal, daa	0,9	3,7	3,5	4,8	1,9
Jordbruksareal, daa	250,2	266,4	275,6	303,7	291,8
- herav leigd areal, daa	62,7	78,6	88,5	109,3	98,8
Korn, FEm pr daa ¹⁾	551,7	601	434	492	532
Grovfôr, FEm pr daa	473	454	439	425	422
Jordbruksareal, FEm pr daa	476	453	434	420	425
Husdyrproduksjon					
Tal årskyr	18,6	19,3	18,1	18,8	18,9
Kumjøl, liter omsett	111 910	119 360	116 835	121 765	124 721
Mjølkevote	112 159	119 325	117 012	121 778	128 187
Produsert mjøl, kg	6 874	7 071	7 207	7 241	7 364
Storfekjøt, kg omsett	4 368	4 872	4 325	5 126	4 985
Tal avlsgriser	6,1	7,8	9,7	10,7	11,1
Salbare smågriser	121	177	206	225	259
Svinekjøt slaktegris, kg omsett	7 176	5 523	6 296	5 177	9 593
Tal vinterfôra sauer (vfs)	39	41	52	58	57
Kg kjøt pr vfs	27	27	26	25	29
Ull, kg omsett pr vfs	5,3	4,8	4,8	5,1	4,6
Arbeidsforbruk, timar					
Brukar	2 173	2 111	2 113	2 111	2 108
Ektefelle	393	458	408	279	280
Barn under 17 år	34	35	23	24	29
Sum familie	2 601	2 603	2 544	2 413	2 417
Leigd arbeid	824	953	950	919	1 020
Sum timar i jordbruket	3 425	3 557	3 495	3 332	3 436
Sum timar i skogbruket	20	15	16	14	20
Sum timar tilleggsnæring	59	72	92	160	166
Familiens arbeid på nyanlegg	42	60	65	77	61
Familiens arbeid i anna verksemd i alt	1 292	1 277	1 393	1 339	1 316
Oppnådde priser					
Bygg, kr pr kg	1,52	1,60	1,55	1,90	2,15
Havre, kr pr kg	1,32	1,30	0,00	0,00	
Kumjøl, kr pr l	3,58	3,58	3,86	4,07	4,18
Kukjø, kr pr kg	29,06	29,47	31,38	33,41	36,34
Anna storfekjø, kr pr kg	34,26	34,99	36,86	40,11	42,86
Smågris for sal, kr pr stk.	757	746	905	989	888
Svinekjøt slaktegris, kr pr kg	20,06	20,16	22,04	22,92	25,26
Sau- og lammekjø, kr pr kg	28,18	31,36	34,92	39,50	38,74
Ull, kr pr kg	31,85	33,58	30,27	31,31	29,56

1) Inkl. nytta halmavling

Tabell 1b. Nettoinvesteringar

År	2005	2006	2007	2008	2009
Jord, grøfter og vassanlegg	58 304	5 882	4 496	7 639	31 559
Driftsbygningar	66 036	121 667	103 390	103 989	144 379
Maskinar og reiskap	-371	-6 750	35 226	37 889	15 201
Mjølkevote (ku og geit)	31 753	15 896	649	13 831	25 397
Sum nettoinvesteringar	155 722	136 694	143 760	163 348	216 536

**Tabell 1c Fylkestat, Rogaland
Produksjonsinntekter og kostnader per bruk**

År	2005	2006	2007	2008	2009
Korn	4 277	5 608	3 353	4 225	7 441
Andre planteprodukt	13 290	118 811	138 726	140 999	127 360
Planteprodukt i alt	17 567	124 420	142 079	145 224	134 801
Storfe, mjølk	401 116	427 082	451 152	495 185	521 755
Storfe, livdyr	29 862	23 216	30 593	21 654	26 926
Kuslakt	58 229	66 508	67 756	79 673	91 348
Anna storfeslakt	90 889	92 451	106 532	131 615	132 673
Smågris	67 538	103 853	164 234	179 474	158 234
Slaktegris	146 586	114 409	138 103	131 211	241 204
Avlsgris	27 776	21 049	27 644	38 727	35 715
Sauer, livdyr og slakt	30 267	36 868	54 851	67 920	67 498
Ull	6 138	6 178	7 515	9 264	7 759
Andre inntekter, husdyrhald	44 010	49 266	58 327	35 020	26 820
Husdyrprodukt i alt	902 410	940 880	1 106 706	1 189 742	1 309 932
Kulturlandskapstilskot ¹⁾	40 711	41 462	47 777	48 403	46 473
Arealtilskot, grovfôr	12 275	12 389	14 783	16 008	16 274
Arealtilskot, korn	1 213	1 454	1 427	1 102	1 245
Produksjonstillegg, husdyr	99 539	99 830	103 380	113 102	128 138
Botnfrådrag	-5 729	-5 313	-5 444	-4 432	-3 302
Drifts-, grunn og dist.tilskot	67 999	67 427	64 897	70 261	72 981
Beitetilskot	5 655	5 340	14 030	17 853	21 775
Regionale miljøtilskot	0	3 679	5 192	4 250	6 803
Refunderede avlørsarutgifter	45 845	54 035	50 708	58 146	59 334
Andre tilskot	3 148	4 764	5 744	4 854	15 693
Tilskot i alt	270 656	285 068	302 495	329 546	365 414
Leigeinntekt, traktor og reiskap	5 282	5 938	8 836	13 434	8 110
Andre inntekter	3 248	9 611	9 352	7 067	4 766
Produksjonsinntekter i alt	1 199 163	1 365 916	1 569 467	1 685 014	1 823 023
Kraffôr	268 294	282 375	319 891	356 587	428 861
Anna fôrkostnader inkl. beiteleige	13 037	21 860	23 012	27 924	22 042
Såvarer	5 185	11 968	12 102	15 144	11 361
Handelsgjødtsel og kalk	34 240	41 528	41 494	50 825	49 396
Plantevernmidde	2 138	3 106	4 214	5 354	4 118
Konserveringsmidde	9 619	8 933	8 925	10 017	9 600
Andre forbruksartiklar m.v.	60 402	85 901	91 270	96 554	121 101
Kjøp av dyr	88 261	79 970	91 452	64 991	106 455
Sum variable kostnader	481 176	535 640	592 360	627 397	752 933
Leigd arbeid	78 273	99 071	105 333	113 379	121 453
Drivstoff	13 913	15 382	17 434	26 071	20 052
Vedl.h. jord, vegar, grøfter og vassanl.	8 308	8 390	6 119	10 864	12 138
Vedl.h. driftsbygningar	46 254	42 140	42 358	45 892	52 936
Vedl.h. traktor og maskinar	40 049	43 669	49 321	48 462	46 114
Avskr. jord, vegar, grøfter og vassanl.	4 665	4 382	4 539	4 191	4 132
Avskr. driftsbygningar	59 858	73 308	81 893	85 654	89 957
Avskr. traktor og maskinar	33 130	37 151	43 094	46 223	42 631
Maskinleige	36 879	44 187	58 536	62 721	72 469
Leige av dyr ²⁾	0	0	2 631	6 570	11 464
Leige av bygningar ²⁾	0	0	4 782	5 942	2 554
Leige av kvote ²⁾	0	0	247	2 453	5 389
Andre faste kostnader	97 328	126 541	129 581	139 088	141 984
Sum faste kostnader	418 657	494 220	545 869	597 511	623 273
Kostnader i alt	899 833	1 029 861	1 138 229	1 224 908	1 376 207

1) Var tidlegare ein del av arealtilskot

2) Vart tidlegare rekna inn i maskinleige

Tabell 1d Fylkestat Rogaland. Resultatrekning

År	2005	2006	2007	2008	2009
Resultatrekning i jordbruket					
Driftsoverskot	299 330	336 056	431 238	460 106	446 816
- Renter av jordbruksaktiva ¹⁾	65 638	98 824	143 863	152 414	97 718
Familiens arbeidsforteneste	233 693	237 231	287 375	307 693	349 098
Familiens arbeidsforteneste pr årsverk	151 273	153 291	189 476	214 166	242 845
Lønsevne	311 966	336 302	392 708	421 072	470 551
Lønsevne pr. time	91,08	94,56	112,37	126,39	136,95
Vederl. til arb. og egenkap. pr årsverk	185 510	202 733	251 388	266 401	264 581
Vederl. til fam. arb. og egenkap. pr årsv.	172 257	188 513	244 512	255 914	258 280
Rekneskapsamandrag					
Driftsoverskot, jordbruk	299 330	336 056	431 238	460 106	446 816
Driftsoverskot, skogbruk	1 178	1 443	1 016	- 491	2 036
Driftsoverskot, tilleggsnæringar	19 008	20 244	22 326	55 463	43 027
Driftsoverskot, andre næringar	29 658	19 447	25 214	35 053	57 875
Løsinntekt	208 785	225 200	262 401	252 306	253 843
Pensjonar og sjukepengar	20 570	13 048	14 471	17 776	14 161
Gevinst/utbyte verdipapir	10 565	3 059	4 205	382	2 821
Familiens arbeid på nyanlegg	6 226	8 901	9 803	12 161	10 026
Renteinntekter	2 993	4 276	8 693	14 374	6 138
- Renteutgifter	47 762	64 356	94 894	140 613	109 766
- Kårutgifter	6 084	6 987	5 769	6 462	8 330
Nettoinntekt	544 468	560 331	678 705	700 055	718 648
Privatforbruk ekskl. skatt	386 958	412 554	417 781	467 782	514 328
Betalte skattar	143 034	148 090	156 482	197 932	194 666
1) Kalkulasjonsrente	3,0 %	4,0 %	5,0 %	6,0 %	3,0 %

Tabell 1e Balanse og arbeidskapital per 31.12

År	2005	2006	2007	2008	2009
Kontantar og bankinnskott	231 780	261 523	344 802	317 671	340 009
Andre krav	191 377	202 017	488 597	228 638	249 815
Omløpsmidlar, jordbruk	153 119	167 299	183 943	217 671	251 860
Omløpsmidlar, skogbruk	22	30	133	213	12
Omløpsmidlar, tilleggsnæringar	556	0	553	15 164	14 208
Omløpsmidlar, andre næringar	80 728	103 136	139 806	145 236	128 121
Omløpsmidlar i alt	657 582	734 005	1 157 834	924 594	984 025
Anleggsmidlar, jordbruk	2 117 039	2 378 712	2 792 020	2 931 590	3 135 430
Anleggsmidlar, skogbruk	15 173	13 077	13 922	15 449	15 137
Anleggsmidlar, tilleggsnæringar	67 631	71 077	118 303	202 631	200 916
Anleggsmidlar, andre næringar	29 206	26 306	19 556	22 630	58 228
Privat, hovudbygningar	653 779	723 568	672 744	700 884	698 670
Privat, anna	130 333	157 271	149 657	152 005	208 738
Anleggsmidlar i alt	3 013 162	3 370 010	3 766 201	4 025 188	4 317 119
Eigedeler i alt	3 670 744	4 104 015	4 924 035	4 949 782	5 301 144
Eigedeler i jordbruket	2 270 158	2 546 010	2 975 962	3 149 261	3 387 289
Kortsiktig gjeld	499 280	352 169	404 271	462 313	595 067
Langsiktig gjeld	1 347 593	1 830 450	2 042 924	2 136 470	2 414 046
Gjeld i alt	1 846 873	2 182 619	2 447 195	2 598 783	3 009 113
Endring i året, kroner	150 205	203 380	117 735	124 659	351 031
Eigenkapital	1 823 871	1 921 397	2 476 840	2 350 998	2 292 031
Eigenkapitalprosent	50	47	50	47	43
Endring i året (sparing)	98 982	49 746	138 482	74 389	65 305
Arbeidskapital	158 302	381 836	753 563	462 280	388 958
Endring i året	-31 111	149 352	44 370	-15 790	-56 476

**Tabell 2a Fylkestal, Vest-Agder
Produksjonstekniske data og oppnådde priser**

År	2005	2006	2007	2008	2009
Tal bruk	29	28	28	25	27
Alder på brukar	45	48	48	50	50
Arealfordeling og avling					
Korn, daa	12,8	10,5	10,2	0,0	4,4
Grovfôr, daa	270,2	229,9	236,1	254,5	253,1
Anna areal, daa	2,7	3,5	5,5	6,3	7,2
Jordbruksareal, daa	285,7	244,0	251,8	260,8	264,7
- herav leigd areal, daa	143,4	128,4	122,3	127,6	130,2
Korn, FEm pr daa ¹⁾	453	419	302	0	360
Grovfôr, FEm pr daa	320	326	329	328	350
Jordbruksareal, FEm pr daa	323	328	327	326	346
Husdyrproduksjon					
Tal årskyr	15,2	12,6	13,1	14,1	14,6
Kumjøl, liter omsett	84 500	70 120	79 268	83 612	85 304
Mjølkevote	87 233	72 405	85 770	96 926	95 092
Produsert mjøl, kg	6 289	6 388	6 741	6 562	6 602
Storfekjøt, kg omsett	3 486	3 578	3 005	3 683	4 448
Tal avlsgriser	0,0	0,0	2,2	2,4	2,9
Salbare smågriser	0	93	116	141	127
Svinekjøt slaktegris, kg omsett	1 510	3 858	4 588	5 997	5 073
Tal vinterfôra sauer (vfs)	8	8	14	25	23
Kg kjøt pr vfs	31	32	34	25	27
Ull, kg omsett pr vfs	5,5	3,1	6,1	5,4	4,7
Arbeidsforbruk, timar					
Brukar	1 952	2 036	1 946	2 078	1 950
Ektefelle	312	356	367	412	361
Barn under 17 år	0	3	7	8	7
Sum familie	2 263	2 396	2 320	2 499	2 319
Leigd arbeid	649	519	542	568	572
Sum timar i jordbruket	2 912	2 915	2 863	3 067	2 890
Sum timar i skogbruket	55	56	50	121	87
Sum timar tilleggsnæring	177	215	236	300	151
Familiens arbeid på nyanlegg	47	25	28	26	120
Familiens arbeid i anna verksemd i alt	1 319	1 401	1 170	1 098	1 213
Oppnådde priser					
Bygg, kr pr kg	1,58	1,65	1,62	0,00	0,00
Havre, kr pr kg	1,53	1,57	1,53	0,00	1,79
Kumjøl, kr pr l	3,70	3,62	3,83	4,02	4,12
Kukjø, kr pr kg	28,97	28,94	29,73	33,62	35,38
Anna storfekjø, kr pr kg	34,65	34,68	36,47	39,22	40,41
Smågris for sal, kr pr stk.	0	637	814	869	593
Svinekjøt slaktegris, kr pr kg	20,47	20,24	22,88	23,61	23,40
Sau- og lammekjø, kr pr kg	30,70	31,23	36,19	39,63	37,46
Ull, kr pr kg	34,46	35,94	33,84	33,89	29,63

1) Inkl. nytta halmavling

Tabell 2b Nettoinvesteringar

År	2005	2006	2007	2008	2009
Jord, grøfter og vassanlegg	11 121	8 485	3 616	14 377	13 801
Driftsbygningar	42 825	-6 133	141 556	100 478	179 165
Maskinar og reiskap	32 423	53 666	18 478	5 940	37 952
Mjølkevote (ku og geit)	14 268	25 931	2 329	40 766	8 961
Sum nettoinvesteringar	100 638	81 948	165 979	161 562	239 879

Tabell 2c Fylkestal, Vest-Agder
Produksjonsinntekter og kostnader per bruk

År	2005	2006	2007	2008	2009
Korn	7 485	6 799	4 252	0	3 445
Andre planteprodukt	22 300	17 901	45 079	47 034	66 062
Planteprodukt i alt	29 786	24 701	49 331	47 034	69 507
Storfe, mjølk	312 845	253 511	303 316	336 073	351 035
Storfe, livdyr	15 564	22 011	17 169	19 256	19 925
Kuslakt	43 766	34 232	49 444	55 917	75 199
Anna storfeslakt	89 038	72 963	88 761	101 684	118 039
Smågris	0	33 785	52 543	61 196	40 390
Slaktegris	28 517	75 421	104 304	144 137	119 110
Avlsgris	0	0	5 407	-670	8 786
Sauer, livdyr og slakt	7 193	9 158	18 099	29 777	27 166
Ull	1 431	1 207	2 653	4 490	3 194
Andre inntekter, husdyrhald	28 281	30 008	36 588	23 465	663
Husdyrprodukt i alt	526 636	532 296	678 284	775 323	763 507
Kulturlandskapstilskot	1) 53 488	42 848	48 952	49 929	51 372
Arealtilskot, grovfôr	38 472	34 579	36 655	36 697	39 309
Arealtilskot, korn	3 550	2 519	2 819	79	2 013
Produksjonstillegg, husdyr	69 742	65 290	70 242	79 899	86 091
Botnfrådrag	-5 879	-5 179	-5 357	-4 640	-3 444
Drifts-, grunn og dist.tilskot	81 515	77 235	78 822	92 892	104 132
Beitetilskot	2 817	2 978	9 045	13 255	16 007
Regionale miljøtilskot	0	5 121	6 867	7 232	6 865
Refunderte avløyсарutgifter	48 923	41 269	45 002	53 358	53 788
Andre tilskot	19 849	8 281	9 639	9 828	17 287
Tilskot i alt	312 476	274 942	302 685	338 530	373 420
Leigeinntekt, traktor og reiskap	23 517	27 311	24 811	19 957	28 075
Andre inntekter	3 030	0	10 901	7 259	16 433
Produksjonsinntekter i alt	895 445	859 249	1 066 012	1 188 103	1 250 943

Tabell 2c forts. Fylkestat, Vest-Agder
Produksjonsinntekter og kostnader per bruk

År	2005	2006	2007	2008	2009
Kraffôr	143 702	168 103	201 566	244 584	251 408
Anna førkostnader inkl. beiteleige	12 954	19 765	21 675	26 139	37 882
Såvarer	6 014	6 413	6 159	5 934	10 162
Handelsgjødsel og kalk	29 224	28 851	34 727	43 144	47 325
Plantevernmiddel	2 538	3 290	3 006	2 160	4 415
Konserveringsmiddel	4 495	4 541	4 868	6 764	7 636
Andre forbruksartiklar m.v.	40 930	48 496	51 783	54 819	70 350
Kjøp av dyr	31 944	28 223	41 320	34 860	80 695
Sum variable kostnader	271 801	307 681	365 104	418 404	509 873
Leigd arbeid	72 371	60 033	67 933	74 396	82 266
Drivstoff	18 319	24 357	22 605	27 544	29 320
Vedl.h. jord, vegar, grøfter og vassanl.	5 986	5 340	4 048	8 991	3 900
Vedl.h. driftsbygningar	28 476	29 048	31 186	28 917	30 788
Vedl.h. traktor og maskinar	40 619	38 347	49 153	53 015	57 583
Avskr. jord, vegar, grøfter og vassanl.	3 442	3 255	2 257	2 249	3 236
Avskr. driftsbygningar	57 356	54 464	67 253	71 265	78 570
Avskr. traktor og maskinar	49 930	48 525	44 496	43 489	55 326
Maskinleige	39 463	60 295	33 722	38 290	47 980
Leige av dyr	0	0	32 474	42 546	17 421
Leige av bygningar	0	0	2 089	2 340	1 463
Leige av kvote	0	0	804	2 338	2 525
Andre faste kostnader	82 028	82 750	87 464	103 881	102 463
Sum faste kostnader	397 990	406 414	445 484	499 261	512 841
Kostnader i alt	669 791	714 095	810 588	917 665	1 022 714

1) Var tidlegare ein del av arealtilskot

Tabell 2d Fylkestat, Vest-Agder
Resultatrekning

År	2005	2006	2007	2008	2009
Resultatrekning i jordbruket					
Driftsoverskot	225 654	145 154	255 424	270 438	228 229
- Renter av jordbruksaktiva	65 428	75 373	106 377	143 656	76 999
Familiens arbeidsforteneste	160 226	69 781	149 047	126 782	151 230
Familiens arbeidsforteneste pr årsverk	125 112	51 783	115 807	91 065	116 043
Lønsevne	232 597	129 815	216 980	201 177	233 496
Lønsevne pr. time	79,87	44,53	75,80	65,60	80,79
Vederl. til arb. og egenkap. pr årsverk	166 193	107 574	175 744	162 384	153 974
Vederl. til fam. arb.og egenkap. pr årsv.	148 331	81 579	159 079	140 443	121 950
Rekneskapssamandrag					
Driftsoverskot, jordbruk	225 654	145 154	255 424	270 438	228 229
Driftsoverskot, skogbruk	6 911	12 188	4 694	28 934	19 244
Driftsoverskot, tilleggsnæringar	31 759	37 889	32 600	44 464	37 597
Driftsoverskot, andre næringar	4 891	8 650	3 516	9 184	- 887
Lønsinntekt	228 072	264 150	234 543	250 851	275 013
Pensjonar og sjukepengar	44 030	28 535	69 824	80 145	75 707
Gevinst/utbyte verdipapir	221	2 117	2 742	1 066	1 881
Familiens arbeid på nyanlegg	6 968	3 742	4 217	4 308	19 799
Renteinntekter	2 585	3 739	5 294	7 748	9 584
- Renteutgifter	52 529	55 630	81 178	117 414	110 063
- Kårutgifter	1 366	1 224	528	1 303	1 255
Nettoinntekt	497 195	449 310	531 148	578 422	554 849
Privatforbruk ekskl. skatt	346 954	337 033	441 340	415 573	465 284
Betalte skattar	108 817	127 962	108 764	112 521	120 243
1) Kalkulasjonsrente	3,0 %	4,0 %	5,0 %	6,0 %	3,0 %

Tabell 2e Balanse og arbeidskapital per 31.12

År	2005	2006	2007	2008	2009
Kontantar og bankinnskot	193 472	212 080	182 298	191 737	249 137
Andre krav	150 803	120 264	130 948	214 997	170 982
Omløpsmidlar, jordbruk	120 949	109 372	143 848	175 204	187 911
Omløpsmidlar, skogbruk	4 141	648	132	200	152
Omløpsmidlar, tilleggsnæringar	2 355	1 607	17 445	20 513	15 497
Omløpsmidlar, andre næringar	36 566	38 782	39 198	41 163	45 274
Omløpsmidlar i alt	508 287	482 754	513 869	643 814	668 952
Anleggsmidlar, jordbruk	2 120 462	1 805 443	2 093 803	2 316 762	2 514 068
Anleggsmidlar, skogbruk	127 684	149 782	195 746	177 733	211 769
Anleggsmidlar, tilleggsnæringar	38 050	42 721	47 445	68 389	70 442
Anleggsmidlar, andre næringar	18 188	15 305	16 125	29 923	25 881
Privat, hovudbygningar	430 797	473 777	566 020	594 936	621 867
Privat, anna	105 119	114 627	124 964	128 360	139 104
Anleggsmidlar i alt	2 840 300	2 601 655	3 044 103	3 316 104	3 583 131
Eigedeler i alt	3 348 586	3 084 409	3 557 972	3 959 917	4 252 082
Eigedeler i jordbruket	2 241 411	1 914 815	2 237 652	2 491 966	2 701 978
Kortsiktig gjeld	229 678	305 745	374 290	467 941	484 192
Langsiktig gjeld	1 723 004	1 515 571	1 817 834	1 985 465	2 225 952
Gjeld i alt	1 952 682	1 821 316	2 192 124	2 453 406	2 710 144
Endring i året, kroner	65 046	80 505	227 137	237 385	228 643
Eigenkapital	1 395 904	1 263 093	1 365 848	1 506 512	1 541 938
Eigenkapitalprosent	42	41	38	38	36
Endring i året (sparing)	45 594	5 074	29 417	93 709	30 073
Arbeidskapital	278 608	177 008	139 580	175 873	184 759
Endring i året	-13 318	-15 760	78 067	35 659	-44 596

**Tabell 3a Fylkestal, Aust-Agder
Produksjonstekniske data og oppnådde priser**

År	2005	2006	2007	2008	2009
Tal bruk	30	25	22	26	25
Alder på brukar	47	47	48	47	48
Arealfordeling og avling					
Korn, daa	25,8	24,2	22,0	12,1	16,7
Grovfôr, daa	171,7	179,1	191,8	231,5	239,4
Anna areal, daa	41,8	46,0	46,9	45,2	45,7
Jordbruksareal, daa	239,3	249,4	260,7	288,7	301,9
- herav leigd areal, daa	132,1	149,1	159,9	187,3	207,3
Korn, FEm pr daa ¹⁾	253	334	295	198	197
Grovfôr, FEm pr daa	322	307	318	290	270
Jordbruksareal, FEm pr daa	292	282	289	264	257
Husdyrproduksjon					
Tal årskyr	8,3	7,9	8,2	9,9	8,7
Kumjøl, liter omsett	45 853	44 188	47 412	57 039	53 452
Mjølkevote	48 641	45 875	50 025	58 659	49 272
Produsert mjøl, kg	6 202	6 297	6 412	6 603	6 924
Storfekjøt, kg omsett	2 680	3 053	3 037	3 462	3 391
Tal avlsgriser	1,1	0,0	0,0	0,0	0,0
Salbare smågriser	54	37	0	32	77
Svinekjøt slaktegris, kg omsett	7 715	3 244	4 396	3 424	3861
Tal vinterfôra sauer (vfs)	21	26	28	25	30
Kg kjøt pr vfs	30	26	32	29	33
Ull, kg omsett pr vfs	4,6	5,0	5,6	4,2	4,1
Arbeidsforbruk, timar					
Brukar	1 934	1 776	1 780	1 891	1 781
Ektefelle	456	544	508	486	545
Barn under 17 år	8	10	30	35	11
Sum familie	2 399	2 331	2 318	2 412	2 337
Leigd arbeid	1 305	1 144	1 061	1 172	1 216
Sum timar i jordbruket	3 703	3 475	3 379	3 584	3 553
Sum timar i skogbruket	51	73	29	52	35
Sum timar tilleggsnæring	191	188	219	201	251
Familiens arbeid på nyanlegg	13	0	0	65	9
Familiens arbeid i anna verksemd i alt	1 020	1 062	1 229	1 142	1 052
Oppnådde priser					
Bygg, kr pr kg	1,61	1,67	1,76	1,81	1,83
Havre, kr pr kg	1,39	1,55	1,62	1,80	1,89
Kumjøl, kr pr l	3,66	3,67	3,97	4,13	4,09
Kukjø, kr pr kg	29,71	30,04	32,02	34,00	36,25
Anna storfekjø, kr pr kg	36,56	35,88	37,94	40,53	40,52
Smågris for sal, kr pr stk.	703	670	816	894	821
Svinekjøt slaktegris, kr pr kg	20,33	20,32	21,66	22,64	23,18
Sau- og lammekjø, kr pr kg	28,59	31,16	33,96	39,70	38,31
Ull, kr pr kg	27,02	27,74	24,44	31,45	24,72

1) Inkl. nytta halmavling

Tabell 3b Nettoinvesteringar

År	2005	2006	2007	2008	2009
Jord, grøfter og vassanlegg	-474	4 141	-1 814	7 140	3 136
Driftsbygningar	-26 220	-22 743	-30 972	134 275	43 192
Maskinar og reiskap	59 122	30 514	24 719	69 650	14 714
Mjølkevote (ku og geit)	4 915	6 335	-1 638	4 912	3 619
Sum nettoinvesteringar	37 344	18 246	-9 704	215 977	64 661

**Tabell 3c Fylkestal, Aust-Agder
Produksjonsinntekter og kostnader per bruk**

År	2005	2006	2007	2008	2009
Korn	10 512	14 190	12 052	4 717	8 959
Poteter	114 271	152 293	139 365		
Grønsaker	157 889	126 694	130 564		
Andre planteprodukt	26 095	18 495	29 053	452 728	363 114
Planteprodukt i alt	308 767	311 672	311 034	457 444	372 074
Storfe, mjølk	168 042	161 995	188 452	235 319	218 728
Storfe, livdyr	12 570	14 275	22 409	23 091	21 202
Kuslakt	34 696	28 737	34 464	36 083	41 560
Anna storfeslakt	76 453	67 395	82 214	103 064	106 599
Smågris	15 535	20 367	18 723	28 477	59 877
Slaktegris	139 907	68 582	106 363	73 703	85 624
Avlsgris	3 165	94	206	10	321
Sauer, livdyr og slakt	20 116	23 599	37 630	32 800	38 599
Ull	3 023	2 838	3 535	3 129	2 712
Andre inntekter, husdyrhald	118 334	139 517	160 201	196 406	213 521
Husdyrprodukt i alt	591 840	527 399	654 197	732 082	788 742
Kulturlandskapstilskot	43 371	42 311	53 773	53 429	53 701
Arealtilskot, grovfôr	24 518	24 295	27 826	29 612	32 896
Arealtilskot, korn	6 842	7 084	7 767	5 491	4 634
Produksjonstillegg, husdyr	60 812	59 415	63 002	69 439	79 986
Botnfrådrag	-5 683	-5 200	-5 227	-4 000	-3 000
Drifts-, grunn og dist.tilskot	58 356	58 353	62 666	73 274	75 645
Beitetilskot	5 225	6 265	11 220	13 939	16 290
Regionale miljøtilskot	0	4 337	7 562	8 981	13 377
Refunderte avlørsarutgifter	37 715	33 440	34 647	35 910	40 774
Andre tilskot	10 866	9 118	14 272	20 175	37 054
Tilskot i alt	242 022	239 419	277 507	306 250	351 357
Leigeinntekt, traktor og reiskap	16 916	34 001	27 845	20 584	36 028
Andre inntekter	8 408	12 529	13 748	4 744	13 145
Produksjonsinntekter i alt	1 167 953	1 125 020	1 284 331	1 521 104	1 561 346
Kraffôr	216 339	179 114	205 982	246 774	266 780
Anna førkostnader inkl. beiteleige	19 244	28 267	34 552	29 915	21 378
Såvarer	42 171	36 182	52 650	53 709	52 285
Handelsgjødsele og kalk	37 997	36 557	39 374	50 701	56 045
Plantevernmiddel	8 747	8 564	12 831	17 253	13 247
Konserveringsmiddel	1 856	2 259	1 155	1 036	2 493
Andre forbruksartiklar m.v.	52 611	52 939	56 951	82 888	67 210
Kjøp av dyr	96 483	74 660	80 228	98 604	112 753
Sum variable kostnader	475 448	418 541	483 723	580 880	592 192
Leigd arbeid	130 849	123 727	134 103	125 734	162 037
Drivstoff	17 398	24 686	19 775	27 553	27 200
Vedl.h. jord, vegar, grøfter og vassanl.	2 769	6 279	3 543	5 185	5 035
Vedl.h. driftsbygningar	25 000	25 163	26 598	29 460	24 511
Vedl.h. traktor og maskinar	37 788	36 501	44 275	48 630	44 066
Avskr. jord, vegar, grøfter og vassanl.	2 210	2 291	1 968	1 593	1 629
Avskr. driftsbygningar	44 112	42 677	45 386	62 766	60 090
Avskr. traktor og maskinar	45 958	47 090	42 918	53 592	60 225
Maskinleige	45 491	50 204	55 337	54 282	37 120
Leige av dyr	0	0	10 778	13 008	16 502
Leige av bygningar	0	0	227	4 846	6 654
Andre faste kostnader	102 607	114 085	107 793	144 759	152 970
Sum faste kostnader	454 181	472 703	492 701	571 408	598 041
Kostnader i alt	929 628	891 244	976 424	1 152 288	1 190 233

1) Var tidlegare ein del av arealtilskot

2) Vart tidlegare rekna inn i maskinleie

**Tabell 3d Fylkestat, Aust-Agder
Resultatrekning**

År	2005	2006	2007	2008	2009
Resultatrekning i jordbruket					
Driftsoverskot	238 324	233 775	307 907	368 816	371 111
- Renter av jordbruksaktiva ¹⁾	46 998	62 844	79 824	118 178	62 301
Familiens arbeidsforteneste	191 326	170 931	228 083	250 637	308 810
Familiens arbeidsforteneste pr årsverk	142 295	130 485	179 333	185 937	235 919
Lønsevne	322 175	294 658	362 186	376 372	470 848
Lønsevne pr. time	87,00	84,80	107,20	105,01	133
Vederl. til arb. og egenkap. pr årsverk	158 191	174 852	223 702	229 571	260 406
Vederl. til fam. arb. og egenkap. pr årsv.	138 837	156 946	216 658	237 560	259 356
Rekneskapssamdrag					
Driftsoverskot, jordbruk	238 324	233 775	307 907	368 816	371 111
Driftsoverskot, skogbruk	8 161	- 4 566	23 286	29 450	23 676
Driftsoverskot, tilleggsnæringar	54 529	57 925	73 928	114 583	92 169
Driftsoverskot, andre næringar	19 670	39 280	43 088	50 075	16 251
Løsinntekt	176 135	183 200	221 999	224 756	205 967
Pensjonar og sjukepengar	24 314	31 720	23 830	16 740	12 074
Gevinst/utbyte verdipapir	127 618	- 180	5 505	4 056	3 188
Familiens arbeid på nyanlegg	1 919	0	0	10 275	1 432
Renteinntekter	2 708	4 747	10 604	21 465	15 681
- Renteutgifter	103 463	49 144	62 447	92 196	59 085
- Kårutgifter	3 992	3 728	2 442	3 185	2 512
Nettoinntekt	545 923	493 030	645 258	744 835	679 953
Privatforbruk ekskl. skatt	301 190	391 829	405 859	416 924	410 605
Betalte skattar	110 311	150 411	143 564	164 254	168 168
1) Kalkulasjonsrente	3,0 %	4,0 %	5,0 %	6,0 %	3,0 %

Tabell 3e Balanse og arbeidskapital per 31.12

År	2005	2006	2007	2008	2009
Kontantar og bankinnskot	197 483	238 590	543 848	367 017	457 249
Andre krav	437 335	173 280	173 789	275 022	345 277
Omløpsmidlar, jordbruk	136 657	128 706	137 469	140 571	146 941
Omløpsmidlar, skogbruk	1 935	453	1 312	1 884	1 175
Omløpsmidlar, tilleggsnæringar	333	16	25 035	1 142	32 488
Omløpsmidlar, andre næringar	113 187	78 458	108 954	111 055	205 037
Omløpsmidlar i alt	886 931	619 502	990 407	896 692	1 188 166
Anleggsmidlar, jordbruk	1 460 936	1 444 286	1 449 829	1 935 143	1 972 731
Anleggsmidlar, skogbruk	235 147	238 881	256 582	247 704	213 886
Anleggsmidlar, tilleggsnæringar	105 381	129 061	190 077	211 601	211 675
Anleggsmidlar, andre næringar	7 721	6 568	6 912	5 575	5 513
Privat, hovudbygningar	485 953	448 756	393 081	529 113	412 946
Privat, anna	156 730	86 117	111 491	181 000	145 525
Anleggsmidlar i alt	2 451 868	2 353 669	2 407 973	3 110 136	2 962 275
Eigedeler i alt	3 338 799	2 973 172	3 398 380	4 006 828	4 150 442
Eigedeler i jordbruket	1 597 593	1 572 992	1 587 298	2 075 714	2 119 672
Kortsiktig gjeld	472 989	339 455	353 386	360 638	276 385
Langsiktig gjeld	1 090 502	1 069 526	1 147 196	1 489 121	1 337 555
Gjeld i alt	1 563 491	1 408 981	1 500 582	1 849 759	1 613 940
Endring i året, kroner	-28 482	75 395	89 310	33 830	-24 033
Eigenkapital	1 775 307	1 564 191	1 897 798	2 157 069	2 536 501
Eigenkapitalprosent	53	53	56	54	61
Endring i året (sparing)	187 426	-24 269	303 339	247 510	234 699
Arbeidskapital	413 942	280 047	637 021	536 055	911 781
Endring i året	74 708	-37 005	374 163	-92 329	184 288

Tabell 4a Områdetal, Jæren, alle bruk
Produksjonstekniske data og oppnådde priser

År	2005	2006	2007	2008	2009
Tal bruk	45	50	49	44	48
Alder på brukar	43	43	43	45	46
Arealfordeling og avling					
Korn, daa	14,1	11,5	11,9	10,4	12,3
Grovfôr, daa	261,8	271,5	273,7	305,3	288,1
Anna areal, daa	1,3	5,6	5,6	7,8	2,8
Jordbruksareal, daa	277,3	288,5	291,1	323,5	303,2
- herav leigd areal, daa	67,8	83,6	93,0	114,7	90,8
Korn, FEm pr daa	552	601	434	492	532
Grovfôr, FEm pr daa	513	500	492	480	463
Jordbruksareal, FEm pr daa	515	496	481	470	464
Husdyrproduksjon					
Tal årskyr	22,6	22,8	21,7	21,8	21,4
Kumjôlk, liter omsett	137 026	143 094	141 206	143 118	143 741
Mjôlkekvote	137 220	143 106	141 261	142 295	148 668
Produsert mjôlk pr årsku, kg	6 906	7 153	7 315	7 339	7 496
Storfekjôt, kg omsett	5 033	5 628	5 197	6 214	5 720
Tal avlsgriser	6,9	10,0	12,9	14,1	13,3
Salbare smågriser	119	226	257	288	315
Svinekjôt slaktegris, kg omsett	10 388	7 935	9 115	7 114	13 587
Tal vinterfôra sauer (vfs)	36	37	41	48	46
Kg kjôt pr vfs	26	23	24	24	27
Ull, kg omsett pr vfs	5,7	4,5	4,4	4,8	4,4
Arbeidsforbruk, timar					
Brukar	2 210	2 093	2 177	2 229	2 173
Ektefelle	410	506	423	302	266
Barn under 17 år	38	36	28	22	23
Sum familie	2 659	2 635	2 628	2 553	2 462
Leigd arbeid	1 005	1 114	1 156	1 091	1 158
Sum timar i jordbruket	3 664	3 749	3 783	3 645	3 620
Sum timar i skogbruket	5	2	3	4	8
Sum timar tilleggsnæring	41	57	55	63	52
Familiens arbeid på nyanlegg	56	43	61	23	49
Familiens arbeid i anna verksemd i alt	1 213	1 250	1 291	1 182	1 213
Oppnådde priser					
Bygg, kr pr kg	1,52	1,60	1,55	1,90	2,15
Havre, kr pr kg	1,32	1,30	0,00	0,00	
Kumjôlk, kr pr l	3,60	3,58	3,89	4,10	4,22
Kukjôt, kr pr kg	29,03	29,28	31,37	33,41	36,37
Anna storfekjôt, kr pr kg	34,11	34,94	36,87	39,94	42,73
Smågris for sal, kr pr stk.	751	749	914	1000	896
Svinekjôt slaktegris, kr pr kg	20,10	20,18	21,84	22,61	25,37
Sau- og lammekjôt, kr pr kg	27,93	30,89	34,64	38,84	38,84
Ull, kr pr kg	31,51	32,75	30,07	31,67	28,20

1) Inkl. nytta halmavling

Tabell 4b Nettoinvesteringar

År	2005	2006	2007	2008	2009
Jord, grøfter og vassanlegg	92 831	9 964	5 542	12 073	46 912
Driftsbygningar	113 492	154 450	67 608	98 327	185 167
Maskinar og reiskap	-16 496	-10 872	34 559	48 306	12 682
Mjôlkekvote (ku og geit)	45 984	12 787	0	18 735	26 725
Sum nettoinvesteringar	235 811	166 328	107 709	177 441	271 486

**Tabell 4c Områdetal, Jæren, alle bruk
Produksjonsinntekter og kostnader per bruk**

År	2005	2006	2007	2008	2009
Korn	6 843	8 973	5 543	7 106	11 781
Poteter	4 133	5 696	5 088	2 585	5 423
Andre planteprodukt	11 937	178 540	212 762	220 913	184 821
Planteprodukt i alt	22 913	193 208	223 393	230 604	202 025
Storfe, mjølk	493 368	511 870	549 121	587 155	606 757
Storfe, livdyr	31 692	21 082	30 733	20 419	29 599
Kuslakt	68 828	80 044	81 554	96 145	99 419
Anna storfeslakt	95 738	103 821	131 508	148 402	154 649
Smågris	62 961	130 997	212 490	235 315	187 649
Slaktegris	212 239	166 285	191 317	178 945	343 982
Avlsgris	41 225	31 463	37 404	55 362	47 207
Sauer, livdyr og slakt	26 929	30 049	38 637	52 337	53 902
Ull	6 284	4 986	5 419	7 328	5 664
Andre inntekter, husdyrhald	30 016	28 407	22 612	26 664	7 960
Husdyrprodukt i alt	1 069 281	1 109 002	1 300 796	1 408 071	1 536 788
Kulturlandskapstilskot	45 839	45 770	52 375	52 343	48 289
Arealtilskot, grovfôr	3 976	2 294	4 259	4 998	5 461
Arealtilskot, korn	1 941	2 327	2 359	1 854	1 971
Produksjonstillegg, husdyr	107 729	104 569	109 090	116 619	129 983
Botnfrådrag	-5 744	-5 200	-5 531	-4 364	-3 229
Drifts-, grunn og dist.tilskot	63 295	58 442	53 172	56 438	57 818
Beitetilskot	4 984	4 261	11 475	16 425	19 199
Regionale miljøtilskot	0	2 653	4 720	3 602	6 432
Refunderede avløysarutgifter	47 802	56 485	49 489	59 959	55 492
Andre tilskot	4 185	3 695	7 527	5 913	23 370
Tilskot i alt	274 007	275 294	288 935	313 788	344 786
Leigeinntekt, traktor og reiskap	4 320	6 399	9 043	12 047	7 937
Andre inntekter	1 639	10 972	9 022	9 110	7 547
Produksjonsinntekter i alt	1 372 160	1 594 876	1 831 189	1 973 620	2 099 083
Kraftfôr	306 419	327 380	366 229	415 370	496 033
Anna fôrkostnader inkl. beiteleige	11 658	20 937	20 315	25 224	21 598
Såvarer	6 733	16 633	17 901	22 282	15 674
Handelsgjødtsel og kalk	38 078	46 318	44 583	55 377	51 850
Plantevernmiddel	2 522	4 057	5 826	7 874	4 718
Konserveringsmiddel	11 828	9 690	10 461	12 823	10 294
Andre forbruksartiklar m.v.	68 072	106 236	110 051	121 970	150 664
Kjøp av dyr	109 888	101 964	107 077	75 798	136 039
Sum variable kostnader	555 199	633 215	682 442	736 718	886 868
Leigd arbeid	87 502	114 508	119 419	131 468	136 928
Drivstoff	14 711	16 312	18 599	28 520	21 438
Vedl.h. jord, vegar, grøfter og vassanl.	10 383	9 388	6 750	10 017	16 090
Vedl.h. driftsbygningar	56 995	48 664	49 544	48 922	57 295
Vedl.h. traktor og maskinar	45 768	50 871	55 171	48 135	46 205
Avskr. jord, vegar, grøfter og vassanl.	5 402	4 846	5 145	4 636	4 315
Avskr. driftsbygningar	66 408	85 329	92 354	101 648	104 502
Avskr. traktor og maskinar	35 030	40 855	49 429	52 774	44 984
Maskinleige	46 784	58 947	78 850	83 049	93 768
Leige av dyr	0	0	3 859	10 050	17 651
Leige av bygningar	0	0	3 087	6 716	2 135
Leige av kvote					4 496
Andre faste kostnader	109 829	152 886	150 796	165 293	157 468
Sum faste kostnader	478 812	582 605	633 003	691 228	707 276
Kostnader i alt	1 034 011	1 215 821	1 315 445	1 427 946	1 594 145

1) Var tidlegare ein del av arealtilskot

2) Vart tidlegare rekna inn i maskinleige

**Tabell 4d Områdetal, Jæren, alle bruk
Resultatrekning**

År	2005	2006	2007	2008	2009
Resultatrekning i jordbruket					
Driftsoverskot	338 149	379 055	515 744	545 674	504 938
- Renter av jordbruksaktiva ¹⁾	76 217	117 190	170 772	218 541	111 463
Familiens arbeidsforteneste	261 932	261 865	344 971	327 133	393 475
Familiens arbeidsforteneste pr årsverk	160 784	163 322	213 660	212 343	268 010
Lønsevne	349 434	376 373	464 390	458 601	530 403
Lønsevne pr. time	95,37	100,39	122,75	125,83	146,50
Vederl. til arb. og egenkap. pr årsverk	193 727	215 701	276 314	285 888	281 237
Vederl. til fam. arb.og egenkap. pr årsv.	182 440	201 954	276 969	281 242	282 627
Rekneskapsamandrag					
Driftsoverskot, jordbruk	338 149	379 055	515 744	545 674	504 938
Driftsoverskot, skogbruk	351	706	277	1 742	1 475
Driftsoverskot, tilleggsnæringar	8 053	11 302	14 888	24 245	22 272
Driftsoverskot, andre næringar	31 513	18 150	20 432	25 727	46 373
Løsinntekt	205 986	227 095	257 170	234 486	250 174
Pensjonar og sjukepengar	16 356	18 627	19 557	25 027	17 184
Gevinst/utbyte verdipapir	13 196	2 529	6 180	- 1 139	4 417
Familiens arbeid på nyanlegg	8 362	6 420	9 283	3 595	8 056
Renteinntekter	3 538	4 348	10 099	16 597	7 326
- Renteutgifter	56 647	76 776	105 069	160 201	121 284
- Kårutgifter	7 540	8 933	7 995	8 218	10 784
Nettoinntekt	561 318	582 525	740 566	707 534	730 147
Privatforbruk ekskl. skatt	381 946	404 018	431 841	432 840	530 496
Betalte skattar	151 434	154 394	168 194	228 965	207 344
1) Kalkulasjonsrente	3,0 %	4,0 %	5,0 %	6,0 %	3,0 %

Tabell 4e Balanse og arbeidskapital per 31.12

År	2005	2006	2007	2008	2009
Kontantar og bankinnskott	249 129	273 909	423 472	377 694	371 953
Andre krav	233 515	237 116	692 872	244 698	279 503
Omløpsmidlar, jordbruk	179 310	204 395	224 980	266 721	305 117
Omløpsmidlar, tilleggsnæringar	889	0	98	359	250
Omløpsmidlar, andre næringar	85 398	111 131	136 124	138 723	126 610
Omløpsmidlar i alt	748 240	826 551	1 477 547	1 028 196	1 083 432
Anleggsmidlar, jordbruk	2 480 364	2 818 163	3 271 228	3 483 712	3 570 810
Anleggsmidlar, skogbruk	1 867	1 650	571	534	1 626
Anleggsmidlar, tilleggsnæringar	69 337	68 531	92 187	93 838	70 978
Anleggsmidlar, andre næringar	34 403	28 799	9 779	7 626	55 294
Privat, hovudbygningar	704 973	782 957	758 928	773 623	721 910
Privat, anna	115 697	151 090	140 801	162 475	169 466
Anleggsmidlar i alt	3 406 640	3 851 190	4 273 495	4 521 808	4 590 086
Eigedeler i alt	4 154 881	4 677 741	5 751 041	5 550 004	5 673 518
Eigedeler i jordbruket	2 659 673	3 022 559	3 496 208	3 750 433	3 875 927
Kortsiktig gjeld	591 790	396 271	430 358	517 749	691 275
Langsiktig gjeld	1 566 572	2 202 290	2 363 109	2 429 399	2 558 389
Gjeld i alt	2 158 361	2 598 561	2 793 467	2 947 148	3 249 664
Endring i året, kroner	209 868	217 916	38 839	137 323	375 894
Eigenkapital	1 996 519	2 079 180	2 957 574	2 602 856	2 423 854
Eigenkapitalprosent	48	44	51	47	43
Endring i året (sparing)	133 373	47 388	197 499	46 867	67 365
Arbeidskapital	156 451	430 280	1 047 189	510 447	392 157
Endring i året	-43 359	228 823	94 589	-53 534	-88 007

Tabell 5a Områdetal, Jæren, storleikgruppe 3 (100–200 dekar)
Produksjonstekniske data og oppnådde prisar

År	2005	2006	2007	2008	2009
Tal bruk	12	14	14	8	9
Alder på brukar	46	48	47	46	47
Arealfordeling og avling					
Korn, daa	19,2	15,9	15,6	17,0	16,0
Grovfôr, daa	142,0	150,2	160,5	145,5	156,9
Anna areal, daa	1,3	3,1	1,2	7,6	0,4
Jordbruksareal, daa	162,4	169,2	177,4	170,1	173,3
- herav leigd areal, daa	20,0	33,6	26,7	13,8	15,6
Korn, FEm pr daa ¹⁾	498	551	319	548	514
Grovfôr, FEm pr daa	589	571	516	503	560
Jordbruksareal, FEm pr daa	576	561	496	494	556
Husdyrproduksjon					
Tal årskyr	13,6	12,3	12,1	11,7	13,8
Kumjøl, liter omsett	79 462	74 317	74 323	77 185	94 442
Mjølkevote	77 674	74 331	73 551	73 429	90 956
Produsert mjøl, kg	6 611	6 821	6 914	7 549	7 578
Storfekjøt, kg omsett	3 305	3 454	3 148	2 636	2 898
Tal avlsgriser	6,7	5,6	5,4	8,4	12,1
Salbare smågriser	166	171	184	373	583
Svinekjøt slaktegris, kg omsett	4 553	2 413	2 377	2 375	6 597
Tal vinterfôra sauer (vfs)	28	33	44	59	37
Kg kjøt pr vfs	19	26	24	22	22
Ull, kg omsett pr vfs	6,1	3,4	4,5	5,7	3,9
Arbeidsforbruk, timar					
Brukar	2 064	1 896	1 810	2 075	2025
Ektefelle	276	339	375	400	339
Barn under 17 år	55	46	0	24	14
Sum familie	2 395	2 281	2 185	2 498	2378
Leigd arbeid	694	594	695	599	949
Sum timar i jordbruket	3 088	2 875	2 880	3 098	3327
Sum timar i skogbruket	13	6	11	19	17
Sum timar tilleggsnæring	36	32	45	57	91
Familiens arbeid på nyanlegg	0	79	69	25	0
Familiens arbeid i anna verksemd i alt	1 465	1 618	1 593	1 475	1245
Oppnådde prisar					
Bygg, kr pr kg	1,55	1,58	1,50	1,81	1,96
Havre, kr pr kg	1,32	1,30	0,00	0,00	
Kumjøl, kr pr l	3,51	3,53	3,87	4,06	4,09
Kukjø, kr pr kg	29,13	28,36	30,30	32,77	35,06
Anna storfekjø, kr pr kg	33,99	35,15	36,53	40,47	41,72
Smågris for sal, kr pr stk.	679	622	827	909	822
Svinekjøt slaktegris, kr pr kg	20,51	21,28	23,33	22,82	23,51
Sau- og lammekjø, kr pr kg	26,15	31,14	34,77	37,99	37,94
Ull, kr pr kg	29,46	30,24	29,87	31,68	23,70

1) Inkl. nytta halmavling

Tabell 5b Nettoinvesteringar

År	2005	2006	2007	2008	2009
Jord, grøfter og vassanlegg	911	-1 209	-1 849	5 460	-1 622
Driftsbygningar	-36 649	48 654	142 159	162 638	-51 516
Maskinar og reiskap	-1 068	341	44 238	63 867	-3 012
Mjølkevote (ku og geit)	8 362	2 912	0	5 828	11 591
Sum nettoinvesteringar	-28 445	50 698	184 548	237 792	-44 559

Tabell 5c Områdetal, Jæren, storleikgruppe 3 (100–200 dekar)
Produksjonsinntekter og kostnader per bruk

År	2005	2006	2007	2008	2009
Korn	10 112	10 187	3 831	9 910	11 081
Poteter	1 589	11 725	14 870	9 752	124
Andre planteprodukt	9 032	6 751	17 241	37 385	9 384
Planteprodukt i alt	20 733	28 663	35 942	57 047	20 589
Storfe, mjølk	278 737	262 556	287 506	313 164	386 066
Storfe, livdyr	25 506	20 591	44 029	15 621	14 966
Kuslakt	44 276	45 211	39 400	50 082	55 016
Anna storfeslakt	59 704	61 295	65 202	44 808	73 567
Smågris	68 108	78 894	129 338	304 593	402 541
Slaktegris	99 995	47 925	58 904	155 934	151 565
Avlsgris	10 222	7 292	6 086	10 272	16 178
Sauer, livdyr og slakt	13 937	27 387	40 234	64 457	60 452
Ull	3 881	3 407	5 932	10 645	3 384
Andre inntekter, husdyrhald	13 612	12 477	13 137	0	24 894
Husdyrprodukt i alt	617 979	567 036	689 766	969 576	1 188 629
Kulturlandskapstilskot	29 439	30 417	37 941	33 179	32 559
Arealtilskot, grovfôr	0	0	3 284	0	0
Arealtilskot, korn	1 788	2 399	2 427	3 299	2 367
Produksjonstillegg, husdyr	78 756	79 467	86 113	83 269	99 044
Botnfrådrag	-5 500	-5 000	-5 000	-4 000	-3 000
Drifts-, grunn og dist.tilskot	46 802	42 991	41 796	43 695	47 381
Beitetilskot	5 683	4 374	10 331	14 626	15 562
Regionale miljøtilskot	0	1 292	3 483	1 044	1 217
Refundererte avløyserutgifter	42 479	45 099	49 790	46 803	53 224
Andre tilskot	2 121	7 284	107	2 749	778
Tilskot i alt	201 566	208 322	230 272	224 663	249 132
Leigeinntekt, traktor og reiskap	3 051	3 019	2 225	2 626	9 851
Andre inntekter	0	0	2 262	8 850	1 111
Produksjonsinntekter i alt	843 329	807 041	960 467	1 262 761	1 469 314
Kraffôr	189 600	164 855	175 452	234 233	381 486
Anna førkostnader inkl. beiteleige	10 511	19 557	13 542	11 656	15 636
Såvarer	3 813	6 144	7 243	6 916	4 637
Handelsgjødsel og kalk	24 503	29 692	29 650	37 377	38 278
Plantevernmiddel	1 759	2 001	2 303	3 459	4 095
Konserveringsmiddel	8 129	7 566	7 951	6 275	7 789
Andre forbruksartiklar m.v.	42 583	47 573	45 528	62 466	63 965
Kjøp av dyr	18 091	24 360	14 630	16 058	23 827
Sum variable kostnader	298 989	301 748	296 299	378 441	539 713
Leigd arbeid	54 334	53 746	68 545	78 871	85 284
Drivstoff	8 842	10 788	10 221	22 316	17 149
Vedl.h. jord, vegar, grøfter og vassanl.	5 008	5 760	4 863	11 172	12 898
Vedl.h. driftsbygningar	28 298	24 552	32 898	25 899	41 620
Vedl.h. traktor og maskinar	25 114	27 432	34 249	37 988	41 646
Avskr. jord, vegar, grøfter og vassanl.	2 785	2 544	2 646	2 697	3 819
Avskr. driftsbygningar	41 340	50 655	47 883	62 677	66 897
Avskr. traktor og maskinar	24 610	24 604	26 405	35 323	39 048
Maskinleige	38 130	43 942	44 476	39 747	58 682
Leige av dyr	0	0	13 508	55 277	93 581
Leige av bygningar	0	0	321	188	0
Andre faste kostnader	68 740	82 346	81 357	81 990	89 821
Sum faste kostnader	297 201	326 368	367 370	454 145	550 444
Kostnader i alt	596 190	628 117	663 669	832 585	1 090 158

1) Var tidlegare ein del av arealtilskot

2) Vart tidlegare rekna inn i maskinleige

**Tabell 5d Områdetal, Jæren, storleikgruppe 3 (100–200 dekar)
Resultatrekning**

År	2005	2006	2007	2008	2009
Resultatrekning i jordbruket					
Driftsoverskot	247 139	178 924	296 798	430 176	379 157
- Renter av jordbruksaktiva ¹⁾	44 988	64 023	90 383	133 445	72 117
Familiens arbeidsforteneste	202 151	114 901	206 414	296 731	307 039
Familiens arbeidsforteneste pr årsverk	138 149	84 251	155 897	205 545	208 046
Lønsevne	256 484	168 647	274 959	375 602	392 323
Lønsevne pr. time	83,05	58,65	95,48	121,25	117,92
Vederl. til arb. og egenkap. pr årsverk	168 113	133 468	212 065	272 144	237 307
Vederl. til fam. arb.og egenkap. pr årsv.	155 173	113 105	198 213	261 880	232 160
Rekneskapssamandrag					
Driftsoverskot, jordbruk	247 139	178 924	296 798	430 176	379 157
Driftsoverskot, skogbruk	338	2 331	676	1 107	1 295
Driftsoverskot, tilleggsnæringar	10 676	16 079	20 115	19 477	21 549
Driftsoverskot, andre næringar	0	7 215	0	85 260	76 644
Løsinntekt	286 732	321 957	359 837	233 839	219 636
Pensjonar og sjukepengar	14 871	11 796	6 221	0	6 625
Gevinst/utbyte verdipapir	33 372	1 470	23	1 956	856
Familiens arbeid på nyanlegg	0	11 666	10 380	3 997	0
Renteinntekter	6 094	5 733	8 972	35 295	19 572
- Renteutgifter	30 303	39 031	55 205	89 238	53 482
- Kårutgifter	8 751	6 999	8 718	9 185	11 191
Nettoinntekt	560 168	511 142	639 099	712 684	660 661
Privatforbruk ekskl. skatt	354 859	407 377	426 916	441 135	545 256
Betalte skattar	158 547	152 430	156 065	164 027	222 270
1) Kalkulasjonsrente	3,0 %	4,0 %	5,0 %	6,0 %	3,0 %

Tabell 5e Balanse og arbeidskapital per 31.12

År	2005	2006	2007	2008	2009
Kontantar og bankinnskot	381 687	299 257	618 678	737 189	817 942
Andre krav	234 172	163 687	94 204	110 859	110 395
Omløpsmidlar, jordbruk	124 991	118 835	127 269	138 332	195 876
Omløpsmidlar, tilleggsnæringar	0	0	0	0	0
Omløpsmidlar, andre næringar	145 490	154 609	160 848	262 774	225 316
Omløpsmidlar i alt	886 339	736 388	1 000 998	1 249 154	1 349 529
Anleggsmidlar, jordbruk	1 365 303	1 507 547	1 778 806	2 211 181	2 197 586
Anleggsmidlar, skogbruk	167	143	143	0	0
Anleggsmidlar, tilleggsnæringar	48 500	83 322	88 423	74 769	73 032
Anleggsmidlar, andre næringar	0	0	0	17 497	0
Privat, hovudbygningar	559 013	540 646	504 705	588 895	464 652
Privat, anna	126 875	202 239	179 591	79 956	144 851
Anleggsmidlar i alt	2 099 858	2 333 897	2 551 667	2 972 298	2 880 122
Eigedeler i alt	2 986 197	3 070 285	3 552 665	4 221 451	4 229 650
Eigedeler i jordbruket	1 490 293	1 626 381	1 906 075	2 349 513	2 393 462
Kortsiktig gjeld	125 978	220 779	258 065	272 485	194 927
Langsiktig gjeld	917 699	1 165 418	1 418 345	1 228 323	1 158 717
Gjeld i alt	1 043 677	1 386 197	1 676 410	1 500 808	1 353 644
Endring i året, kroner	8 920	171 749	264 644	38 797	12 699
Eigenkapital	1 942 520	1 684 088	1 876 255	2 720 644	2 876 006
Eigenkapitalprosent	65	55	53	64	68
Endring i året (sparing)	129 589	-3 745	113 977	3 869	-65 243
Arbeidskapital	760 361	515 609	742 934	976 669	1 154 601
Endring i året	127 673	-72 687	116 434	-87 462	24 965

Tabell 6a Områdetal, Jæren, storleiksgruppe 4 (200-300 dekar)
Produksjonstekniske data og oppnådde prisar

År	2005	2006	2007	2008	2009
Tal bruk	17	14	14	16	15
Alder på brukar	41	41	43	47	49
Arealfordeling og avling					
Korn, daa	12,7	0,0	6,3	9,3	11,3
Grovfôr, daa	244,7	249,6	249,9	246,3	255,5
Anna areal, daa	0,4	12,9	12,6	13,2	0,0
Jordbruksareal, daa	257,8	262,6	268,7	268,8	266,9
- herav leigd areal, daa	46,2	40,9	66,9	74,7	78,1
Korn, FEm pr daa ¹⁾	597	0	583	422	590,0
Grovfôr, FEm pr daa	529	507	508	512	486,0
Jordbruksareal, FEm pr daa	532	482	486	484	491
Husdyrproduksjon					
Tal årskyr	25,1	24,3	22,6	21,4	20,4
Kumjøl, liter omsett	160 081	156 928	147 637	137 960	135 485
Mjølkevote	159 456	157 357	146 620	137 945	141 300
Produsert mjøl, kg	7 201	7 238	7 415	7 152	7 438
Storfekjøt, kg omsett	5 654	4 849	4 876	5 600	5 081
Tal avlsgriser	12,7	13,4	24,6	23,4	12,0
Salbare smågriser	191	282	392	366	287
Svinekjøt slaktegris, kg omsett	22 855	21 401	15 819	17 998	24 702
Tal vinterfôra sauer (vfs)	14	21	31	18	37
Kg kjøt pr vfs	32	22	20	21	24
Ull, kg omsett pr vfs	5,5	4,8	4,1	3,4	5,3
Arbeidsforbruk, timar					
Brukar	2 528	2 425	2 393	2 377	2 265
Ektefelle	402	610	537	235	261
Barn under 17 år	12	26	27	5	0
Sum familie	2 942	3 061	2 957	2 617	2 526
Leigd arbeid	1 061	1 631	1 669	1 658	754
Sum timar i jordbruket	4 003	4 692	4 625	4 275	3 280
Sum timar i skogbruket	2	0	0	0	10
Sum timar tilleggsnæring	9	4	46	42	36
Familiens arbeid på nyanlegg	56	12	0	31	47
Familiens arbeid i anna verksemd i alt	865	801	1 079	1 050	1 216
Oppnådde prisar					
Bygg, kr pr kg	1,51	0,00	1,52	1,81	2,37
Kumjøl, kr pr l	3,60	3,60	3,91	4,09	4,27
Kukjø, kr pr kg	28,49	29,23	30,97	33,43	35,10
Anna storfekjø, kr pr kg	34,25	34,05	36,19	40,66	42,39
Smågris for sal, kr pr stk.	793	804	942	1037	945
Svinekjøt slaktegris, kr pr kg	20,05	19,82	21,92	22,52	26,37
Sau- og lammekjø, kr pr kg	26,09	25,32	31,87	35,78	37,15
Ull, kr pr kg	26,54	28,24	30,18	26,14	24,26

1) Inkl. nytta halmavling

Tabell 6b Nettoinvesteringar

År	2005	2006	2007	2008	2009
Jord, grøfter og vassanlegg	2 705	13 502	4 267	16 968	19 501
Driftsbygningar	92 006	61 309	115 819	197 368	243 084
Maskinar og reiskap	-14 932	-19 631	12 535	28 382	860
Mjølkevote (ku og geit)	51 775	18 602	0	5 517	20 928
Sum nettoinvesteringar	131 554	73 782	132 621	248 236	284 373

**Tabell 6c Områdetal, Jæren, storleiksgruppe 4 (200-300 dekar)
Produksjonsinntekter og kostnader per bruk**

År	2005	2006	2007	2008	2009
Korn	10 453	0	4 721	6 135	14 644
Poteter	786	110	20	129	9
Grønsaker		576 560	636 946	501 256	0
Andre planteprodukt	12 061	15 263	32 007	36 419	19 615
Planteprodukt i alt	23 301	591 933	673 693	543 939	34 267
Storfe, mjølk	576 411	565 687	577 708	564 296	578 317
Storfe, livdyr	32 115	18 311	24 710	23 318	32 347
Kuslakt	79 825	83 713	90 299	99 771	86 723
Anna storfeslakt	95 934	78 725	95 559	123 262	133 029
Smågris	113 555	181 791	292 541	276 657	81 065
Slaktegris	460 806	442 089	349 547	399 823	658 729
Avlsgris	100 692	66 170	92 518	117 072	80 533
Sauer, livdyr og slakt	11 024	14 933	25 676	18 831	33 770
Ull	1 971	2 049	3 831	1 629	4 783
Andre inntekter, husdyrhold	44 800	51 404	62 827	70 510	44
Husdyrprodukt i alt	1 517 133	1 504 870	1 615 215	1 695 170	1 689 340
Kulturlandskapstilskot	46 853	40 862	47 578	45 051	42 728
Arealtilskot, grovfôr	2 094	2 052	4 669	3 173	2 534
Arealtilskot, korn	2 103	772	1 563	1 590	1 177
Produksjonstillegg, husdyr	110 355	102 486	110 624	104 604	123 587
Drifts-, grunn og dist.tilskot	53 777	48 913	47 085	52 462	58 868
Beitetilskot	1 943	2 942	8 974	9 216	15 514
Regionale miljøtilskot	0	2 173	4 337	3 098	3 535
Refunderede avløyserutgifter	53 662	69 533	50 436	67 069	55 807
Andre tilskot	4 019	2 436	10 294	7 091	21 008
Botnfrådrag	-5 500	-5 000	-5 071	-4 000	-3 000
Tilskot i alt	269 306	267 169	280 487	289 354	321 758
Leigeinntekt, traktor og reiskap	2 977	4 711	3 828	2 568	1 193
Andre inntekter	3 285	11 602	18 540	12 504	6 740
Produksjonsinntekter i alt	1 816 002	2 380 285	2 591 763	2 543 533	2 053 298
Kraffôr	459 635	454 684	490 408	561 811	603 982
Anna fôrkostnader inkl. beiteleige	7 940	19 567	10 723	10 181	11 662
Såvarer	8 061	42 101	44 814	46 504	6 273
Handelsgjødsel og kalk	35 369	56 076	46 794	56 854	41 323
Plantevernemiddel	3 551	7 846	13 498	15 135	3 547
Konserveringsmiddel	10 914	9 794	13 307	11 511	9 702
Andre forbruksartiklar m.v.	91 071	179 828	186 177	179 636	90 854
Kjøp av dyr	238 369	226 339	161 509	171 821	188 860
Sum variable kostnader	854 909	996 235	967 230	1 053 454	956 203
Leigd arbeid	102 139	175 217	204 855	213 030	103 106
Drivstoff	13 265	14 729	18 799	22 102	14 917
Vedl.h. jord, vegar, grøfter og vassanl.	19 486	13 686	5 693	9 409	8 007
Vedl.h. driftsbygningar	57 903	67 531	55 373	57 556	51 984
Vedl.h. traktor og maskinar	42 294	57 010	57 991	43 176	39 696
Avskr. jord, vegar, grøfter og vassanl.	6 828	7 457	7 073	5 901	2 245
Avskr. driftsbygningar	87 480	112 686	136 543	142 685	110 183
Avskr. traktor og maskinar	38 451	43 442	54 910	50 584	42 999
Maskinleige	56 792	81 340	92 388	75 993	74 615
Leige av dyr					333
Leige av bygningar	0	0	321	94	2 767
Leige av kvote					4 725
Andre faste kostnader	121 412	180 018	177 579	181 645	139 582
Sum faste kostnader	546 049	753 114	811 525	802 175	595 159
Kostnader i alt	1 400 958	1 749 349	1 778 755	1 855 629	1 551 362

1) Var tidlegare ein del av arealtilskot 2) Vart tidlegare rekna inn i maskinleige

Tabell 6d Områdetal, Jæren, storleiksgruppe 4 (200-300 dekar)
Resultatrekning

År	2005	2006	2007	2008	2009
Resultatrekning i jordbruket					
Driftsoverskot	415 044	630 936	813 008	687 904	501 937
- Renter av jordbruksaktiva ¹⁾	87 804	134 719	191 693	232 164	109 368
Familiens arbeidsforteneste	327 240	496 217	621 315	455 740	392 568
Familiens arbeidsforteneste pr årsverk	183 192	262 752	356 231	287 910	270 499
Lønsevne	429 378	671 434	826 170	668 770	495 674
Lønsevne pr. time	107,27	143,10	178,62	156,44	151
Vederl. til arb. og egenkap. pr årsverk	214 903	291 938	372 039	340 627	288 809
Vederl. til fam. arb.og egenkap. pr årsv.	203 817	300 355	417 296	364 033	282 754
Rekneskapsamandrag					
Driftsoverskot, jordbruk	415 044	630 936	813 008	687 904	501 937
Driftsoverskot, skogbruk	196	86	250	561	775
Driftsoverskot, tilleggsnæringar	2 783	5 021	11 721	28 963	21 164
Driftsoverskot, andre næringar	5 641	16 542	3 846	2 471	34 768
Lønsinntekt	151 173	146 103	202 213	208 219	248 419
Pensjonar og sjukepengar	24 267	11 970	27 537	14 365	24 501
Gevinst/utbyte verdipapir	9 578	2 000	15 515	- 4 504	6 603
Familiens arbeid på nyanlegg	8 281	1 800	0	4 889	7 669
Renteinntekter	3 426	5 625	8 662	12 322	1 910
- Renteutgifter	68 312	91 763	119 911	154 120	115 109
- Kårutgifter	5 379	7 423	7 077	7 555	9 832
Nettoinntekt	546 698	720 897	955 763	793 514	722 804
Privatforbruk ekskl. skatt	347 513	320 874	452 442	428 861	465 046
Betalte skattar	146 518	120 103	183 714	312 129	172 731
¹⁾ Kalkulasjonsrente	3,0 %	4,0 %	5,0 %	6,0 %	3,0 %

Tabell 6e Balanse og arbeidskapital per 31.12

År	2005	2006	2007	2008	2009
Kontantar og bankinnskott	256 806	435 271	413 603	308 513	183 209
Andre krav	175 656	302 907	220 436	192 329	207 165
Omløpsmidlar, jordbruk	218 636	226 549	252 392	298 982	332 415
Omløpsmidlar, tilleggsnæringar	0	0	343	688	800
Omløpsmidlar, andre næringar	81 216	118 243	185 932	167 783	76 067
Omløpsmidlar i alt	732 314	1 082 970	1 072 705	968 295	799 657
Anleggsmidlar, jordbruk	2 766 087	3 199 967	3 690 456	3 715 193	3 468 766
Anleggsmidlar, skogbruk	118	71	71	63	5 204
Anleggsmidlar, tilleggsnæringar	5 417	6 286	78 109	14 841	32 303
Anleggsmidlar, andre næringar	1 576	0	0	0	101 098
Privat, hovudbygningar	686 879	1 037 197	834 887	843 496	666 175
Privat, anna	92 410	106 430	98 934	189 102	110 306
Anleggsmidlar i alt	3 552 488	4 349 951	4 702 458	4 762 694	4 383 853
Eigedeler i alt	4 284 802	5 432 921	5 775 163	5 730 989	5 183 509
Eigedeler i jordbruket	2 984 723	3 426 517	3 942 848	4 014 174	3 801 182
Kortsiktig gjeld	501 176	425 031	493 712	511 288	653 778
Langsiktig gjeld	1 686 292	2 376 250	2 153 442	2 279 729	2 442 100
Gjeld i alt	2 187 468	2 801 282	2 647 154	2 791 017	3 095 878
Endring i året, kroner	-9 489	89 328	-213 721	190 170	325 775
Eigenkapital	2 097 333	2 631 639	3 128 009	2 939 971	2 087 632
Eigenkapitalprosent	49	48	54	51	40
Endring i året (sparing)	114 539	288 857	333 687	67 208	94 387
Arbeidskapital	231 138	657 938	578 993	457 007	145 879
Endring i året	58 740	242 434	-13 097	14 716	-73 941

Tabell 7a Områdetal, Jæren, storleiksgruppe 5 (300-500 dekar)
Produksjonstekniske data og oppnådde prisar

År	2005	2006	2007	2008	2009
Tal bruk	11	16	14	10	13
Alder på brukar	42	40	38	40	41
Arealfordeling og avling					
Korn, daa	1,8	12,6	7,1	0,0	14,4
Grovfôr, daa	370,3	367,0	394,4	388,1	371,5
Anna areal, daa	3,3	2,9	2,0	1,0	4,6
Jordbruksareal, daa	375,4	382,6	403,6	389,1	390,5
- herav leigd areal, daa	102,0	139,5	161,0	131,7	106,9
Korn, FEm pr daa ¹⁾	314	627	486	0	491,0
Grovfôr, FEm pr daa	504	497	492	431	441,0
Jordbruksareal, FEm pr daa	504	501	489	430	443,0
Husdyrproduksjon					
Tal årskyr	26,8	29,2	29,5	21,1	25,8
Kumjøl, liter omsett	151 922	179 306	195 639	135 692	174461,0
Mjølkevote	154 006	179 881	199 374	134 057	185400,0
Produsert mjøl, pr årsku, kg	6 510	7 129	7 472	7 497	7650,0
Storfekjøt, kg omsett	5 322	8 141	8 300	6 368	6107,0
Tal avlsgriser	1,2	4,1	3,0	0,0	7,5
Salbare smågriser	10	94	99	0	127,0
Svinekjøt slaktegris, kg omsett	55	2 314	11 826	65	16868,0
Tal vinterfôra sauer (vfs)	54	39	40	75	64,0
Kg kjøt pr vfs	29	28	29	29	25,0
Ull, kg omsett pr vfs	5,5	5,0	4,0	4,8	4,2
Arbeidsforbruk, timar					
Brukar	2 216	2 067	2 569	2 635	2303,0
Ektefelle	582	619	427	114	89,0
Barn under 17 år	78	51	66	72	69,0
Sum familie	2 876	2 737	3 062	2 821	2461,0
Leigd arbeid	979	1 048	1 303	607	800,0
Sum timar i jordbruket	3 855	3 785	4 365	3 428	3261,0
Sum timar tilleggsnæring	30	81	37	45	15,0
Familiens arbeid på nyanlegg	0	50	144	30	86,0
Familiens arbeid i anna verksemd i alt	1 445	1 380	1 128	1 160	1216,0
Oppnådde prisar					
Bygg, kr pr kg	1,56	1,61	1,75	0,00	2,11
Kumjøl, kr pr l	3,64	3,61	3,86	4,08	4,16
Kukjø, kr pr kg	30,02	29,84	31,80	33,94	36,12
Anna storfekjø, kr pr kg	34,14	35,38	37,15	39,02	41,59
Smågris for sal, kr pr stk.	647	680	798	0	880
Svinekjøt slaktegris, kr pr kg	20,06	20,34	21,35	21,42	24,15
Sau- og lammekjø, kr pr kg	28,62	32,73	36,52	39,53	38,63
Ull, kr pr kg	33,55	36,42	32,54	30,81	31,87

1) Inkl. nytta halmavling

Tabell 7b Nettoinvesteringar

År	2005	2006	2007	2008	2009
Jord, grøfter og vassanlegg	122 871	7 086	9 711	12 183	-4 547
Driftsbygningar	-49 192	407 033	22 714	-4 280	-45 949
Maskinar og reiskap	13 333	-756	36 904	85 911	8 953
Mjølkevote (ku og geit)	5 053	20 181	0	3 052	2 840
Sum nettoinvesteringar	92 065	433 544	69 329	96 865	-38 703

Tabell 7c Områdetal, Jæren, storleiksgruppe 5 (300-500 dekar)
Produksjonsinntekter og kostnader per bruk

År	2005	2006	2007	2008	2009
Korn	810	14 590	4 504	0	13 064
Andre planteprodukt	27 346	33 553	34 393	21 168	40 627
Planteprodukt i alt	28 155	48 142	38 897	21 168	53 692
Storfe, mjølk	552 737	647 949	754 401	554 204	725 455
Storfe, livdyr	24 940	29 161	21 353	32 511	33 817
Kuslakt	74 050	90 037	114 774	98 589	136 034
Anna storfeslakt	114 849	172 364	243 000	131 663	112 342
Smågris	7 773	33 290	80 011	0	64 241
Slaktegris	1 102	58 660	256 195	1 393	395 110
Avlsgris	1 881	8 292	2 436	0	19 303
Sauer, livdyr og slakt	45 502	38 114	44 676	91 907	68 275
Ull	10 219	6 451	5 309	10 857	8 546
Andre inntekter, husdyrhald	34 822	30 607	666	1 600	8 858
Husdyrprodukt i alt	867 876	1 114 925	1 522 820	922 723	1 571 980
Kulturlandskapstilskot ¹⁾	52 906	60 284	67 604	61 024	63 330
Arealtilskot, grovfôr	12 935	5 372	6 881	12 435	8 548
Arealtilskot, korn	532	2 135	1 079	0	3 058
Produksjonstillegg, husdyr	128 143	126 480	139 462	139 741	150 612
Botnfrådrag	-6 000	-5 313	-6 429	-4 400	-3 462
Driftstillegg mjølk/Driftstilsk. kjøffeprod.	85 960	75 453	71 196	60 472	63 891
Grunntilskot sau	6 477	4 212	3 900	7 967	5 662
Beitetilskot	3 875	2 743	12 881	21 546	24 863
Regionale miljøtilskot	0	3 938	6 768	5 231	8 697
Refunderede avløyserutgifter	48 071	56 359	55 167	58 096	63 492
Andre tilskot	6 893	2 183	7 639	60	21 328
Tilskot i alt	339 792	333 846	366 148	362 171	410 019
Leigeinntekt, traktor og reiskap	4 125	11 850	18 539	22 408	3 492
Andre inntekter	1 018	19 793	5 939	150	6 857
Produksjonsinntekter i alt	1 240 967	1 528 555	1 952 343	1 328 620	2 046 040
Kraffôr	220 630	307 886	404 370	234 600	473 297
Anna fôrkostnader inkl. beiteleige	17 008	26 042	36 719	41 300	17 718
Såvarer	5 141	5 795	5 258	6 769	6 596
Handelsgjødsele og kalk	48 834	48 706	58 923	59 430	54 537
Plantevernmiddel	2 229	3 346	3 078	3 403	3 301
Konserveringsmiddel	12 437	13 003	11 805	13 521	10 134
Andre forbruksartiklar m.v.	65 503	92 658	102 813	75 836	96 337
Kjøp av dyr	18 152	54 786	174 500	10 689	204 012
Sum variable kostnader	389 934	552 223	797 467	445 547	865 933
Leigd arbeid	94 102	120 227	112 838	82 668	108 981
Drivstoff	16 027	18 906	19 958	26 717	21 030
Vedl.h. jord, vegar, grøfter og vassanl.	4 568	10 156	2 892	9 107	25 536
Vedl.h. driftsbygningar	76 557	38 562	61 204	35 659	70 992
Vedl.h. traktor og maskinar	55 594	59 715	65 562	52 005	43 912
Avskr. jord, vegar, grøfter og vassanl.	5 682	4 174	5 966	5 142	6 282
Avskr. driftsbygningar	54 830	73 473	77 764	54 125	85 253
Avskr. traktor og maskinar	28 120	46 501	61 587	46 123	47 075
Maskinleige	42 850	58 722	91 429	99 336	121 173
Leige av bygningar ²⁾	0	0	10 054	300	4 692
Leige av kvote ²⁾					9 073
Andre faste kostnader	116 691	173 233	189 196	154 264	169 672
Sum faste kostnader	495 020	603 668	698 448	565 445	713 671
Kostnader i alt	884 954	1 155 891	1 495 915	1 010 992	1 579 604

1) Var tidlegare ein del av arealtilskot

2) Vart tidlegare rekna inn i maskinleige

Tabell 7d Områdetal, Jæren, storleiksgruppe 5 (300-500 dekar)
Resultatrekning

Ar	2005	2006	2007	2008	2009
Resultatrekning i jordbruket					
Driftsoverskot	356 013	372 664	456 427	317 628	466 436
- Renter av jordbruksaktiva ¹⁾	65 960	114 072	194 258	161 429	117 188
Familiens arbeidsforteneste	290 053	258 592	262 169	156 199	349 249
Familiens arbeidsforteneste pr årsverk	171 662	158 499	132 443	95 171	236 979
Lønsevne	384 154	378 819	375 006	238 867	458 230
Lønsevne pr. time	99,65	100,10	85,91	69,69	141
Vederl. til arb. og egenkap. pr årsverk	196 118	213 775	217 683	165 015	258 442
Vederl. til fam. arb.og egenkap. pr årsv.	186 824	195 079	203 177	136 417	236032
Rekneskapsamdrag					
Driftsoverskot, jordbruk	356 013	372 664	456 427	317 628	466 436
Driftsoverskot, skogbruk	200	213	0	5 234	2 241
Driftsoverskot, tilleggsnæringar	12 163	14 105	19 839	15 240	22 290
Driftsoverskot, andre næringar	52 424	19 465	13 741	20 534	- 1 540
Løsinntekt	220 551	232 357	238 142	288 743	323 658
Pensjonar og sjukepengar	983	17 720	4 695	20 536	2 802
Gevinst/utbyte verdipapir	1 624	4 868	6 092	321	829
Familiens arbeid på nyanlegg	0	7 355	21 786	4 797	14 158
Renteinntekter	729	2 231	8 555	7 586	5 096
- Renteutgifter	56 674	71 486	93 273	136 734	155 530
- Kårutgifter	8 703	11 138	7 520	10 488	14 661
Nettoinntekt	579 310	588 352	668 486	533 397	665 780
Privatforbruk ekskl. skatt	421 054	433 500	417 078	415 489	572 173
Betalte skattar	150 892	172 709	185 975	167 634	225 584
1) Kalkulasjonsrente	3,0 %	4,0 %	5,0 %	6,0 %	3,0 %

Tabell 7e Balanse og arbeidskapital per 31.12

Ar	2005	2006	2007	2008	2009
Kontantar og bankinnskot	112 249	168 975	281 124	223 536	261 173
Andre krav	215 962	204 392	1 957 081	279 257	437 511
Omløpsmidlar, jordbruk	184 897	242 359	308 738	167 991	293 937
Omløpsmidlar, tilleggsnæringar	0	0	0	480	0
Omløpsmidlar, andre næringar	57 136	90 457	76 172	64 396	78 029
Omløpsmidlar i alt	570 245	706 184	2 623 115	735 661	1 070 649
Anleggsmidlar, jordbruk	2 067 152	2 835 074	3 652 569	2 577 318	3 616 401
Anleggsmidlar, skogbruk	1 273	938	71	0	0
Anleggsmidlar, tilleggsnæringar	71 364	47 973	53 786	158 120	62 402
Anleggsmidlar, andre næringar	95 545	66 700	1 714	1 800	71 882
Privat, hovudbygningar	767 133	757 406	879 056	552 120	746 321
Privat, anna	133 707	144 235	132 406	226 414	191 851
Anleggsmidlar i alt	3 136 174	3 852 326	4 719 603	3 515 772	4 688 856
Eigedeler i alt	3 706 419	4 558 509	7 342 718	4 251 433	5 759 505
Eigedeler i jordbruket	2 252 049	3 077 433	3 961 307	2 745 309	3 910 338
Kortsiktig gjeld	383 553	412 401	461 952	445 455	713 212
Langsiktig gjeld	1 643 829	2 123 080	2 591 887	1 747 390	3 258 583
Gjeld i alt	2 027 383	2 535 481	3 053 839	2 192 846	3 971 795
Endring i året, kroner	63 313	434 560	71 327	32 463	382 045
Eigenkapital	1 679 036	2 023 028	4 288 879	2 058 587	1 787 710
Eigenkapitalprosent	45	44	58	48	31
Endring i året (sparing)	223 015	18 367	175 135	18 898	- 75 597
Arbeidskapital	186 691	293 783	2 161 163	290 205	357 437
Endring i året	155 416	70 415	125 046	-193 613	17 017

Tabell 8a Områdetal, Jæren, mjølk- og storfekjøttproduksjon

År	2005	2006	2007	2008	2009
Tal bruk	22	24	20	18	17
Alder på brukar	44	44	42	44	47
Arealfordeling og avling					
Korn, daa	10,0	5,0	3,5	4,3	1,2
Grovfôr, daa	249,5	279,3	295,3	321,4	326,3
Anna areal, daa	0,5	0,3	0,1	0,1	0,4
Jordbruksareal, daa	259,9	284,6	298,9	325,8	327,8
- herav leigd areal, daa	47,3	73,5	85,9	106,5	94,1
Korn, FEm pr daa ¹⁾	561	684	469	613	329,0
Grovfôr, FEm pr daa	577	568	579	573	525,0
Jordbruksareal, FEm pr daa	576	569	578	573	524,0
Husdyrproduksjon					
Tal årskyr	26,3	30,3	33,7	34,1	33,6
Kumjøl, liter omsett	158 470	191 290	218 104	221 182	222 733
Mjølkevote	158 970	188 462	214 134	223 366	234 109
Produsert mjøl pr årsku, kg	6 835	7 216	7 352	7 305	7 387
Storfekjøtt, kg omsett	5 443	6 974	8 063	8 861	7 753
Tal vinterfôra sauer (vfs)	6	6	5	6	5
Kg kjøtt pr vfs	30	24	9	22	24
Ull, kg omsett pr vfs	5,5	5,0	3,5	3,3	3,4
Arbeidsforbruk, timar					
Brukar	2 273	2 311	2 709	2 801	2478,0
Ektefelle	398	421	403	180	245
Barn under 17 år	62	59	28	4	6
Sum familie	2 733	2 791	3 140	2 986	2 729
Leigd arbeid	882	794	908	754	676
Sum timar i jordbruket	3 616	3 585	4 048	3 740	3 405
Sum timar i skogbruket	5	1	0	1	1
Sum timar tilleggsnæring	22	55	37	17	25
Familiens arbeid på nyanlegg	86	0	3	0	65
Familiens arbeid i anna verksemd i alt	1 137	1 099	1 023	952	854
Oppnådde prisar					
Bygg, kr pr kg	1,54	1,63	1,50	1,75	0
Kumjøl, kr pr l	3,59	3,52	3,88	4,12	4,31
Kukjøtt, kr pr kg	29,04	29,61	31,29	33,51	36,98
Anna storfekjøtt, kr pr kg	34,01	34,89	37,00	40,90	42,77
Sau- og lammekjøtt, kr pr kg	25,32	27,57	32,80	36,30	36,53
Ull, kr pr kg	36,39	36,54	31,80	30,02	30,43

1) Inkl. nytta halmavling

Tabell 8b Nettoinvesteringar

År	2005	2006	2007	2008	2009
Jord, grøfter og vassanlegg	64 339	8 824	-3 311	9 412	97 116
Driftsbygningar	197 334	-20 626	-50 340	-20 159	278 929
Maskinar og reiskap	-16 539	-6 686	36 209	40 914	8 373
Mjølkevote (ku og geit)	82 786	15 458	0	40 675	22 298
Sum nettoinvesteringar	327 920	-3 029	-17 443	70 842	406 716

**Tabell 8c Områdetal, Jæren, mjølk- og storfekjøttproduksjon
Produksjonsinntekter og kostnader per bruk**

År	2005	2006	2007	2008	2009
Korn	1 513	3 025	1 844	2 198	0
Andre planteprodukt	10 803	13 734	16 033	20 391	33 775
Planteprodukt i alt	12 315	16 760	17 877	22 588	33 775
Storfe, mjølk	568 290	674 076	845 832	912 051	959 131
Storfe, livdyr	36 526	22 954	32 779	30 124	41 085
Kuslakt	73 002	103 270	120 552	140 441	142 642
Anna storfeslakt	98 615	132 598	196 333	210 379	235 279
Andre inntekter, husdyrhald	5 931	5 358	4 579	6 890	6 217
Husdyrprodukt i alt	782 364	938 257	1 200 076	1 299 885	1 384 354
Kulturlandskapstilskot	1) ¹⁾ 46 860	49 158	54 903	56 683	54 001
Arealtilskot, grovfôr	0	0	159	0	3 827
Arealtilskot, korn	1 655	1 424	1 027	945	346
Arealtilskot, annet	72	19	3	14	0
Produksjonstillegg, husdyr	97 739	101 595	112 094	118 451	133 579
Botnfrådrag	-5 500	-5 000	-5 250	-4 222	-3 353
Driftstillegg mjølk ku	66 795	66 058	66 000	69 800	75 638
Grunntilskot sau	709	515	243	617	578
Beitetilskot	628	321	6 416	12 108	12 860
Regionale miljøtilskot	0	1 981	2 904	2 477	2 998
Refunderede avløysarutgifter	47 250	56 026	51 750	58 373	59 211
Andre tilskot	1 340	0	4 740	4 775	4 365
Tilskot i alt	257 548	272 096	294 989	320 020	344 050
Leigeinntekt, traktor og reiskap	4 842	9 320	10 880	14 652	18 046
Andre inntekter	1 229	909	9 960	6 486	3 206
Produksjonsinntekter i alt	1 058 298	1 237 343	1 533 782	1 663 631	1 783 431
Kraffôr	172 730	237 572	295 026	331 500	364 440
Anna fôrkostnader inkl. beiteleige	9 783	19 646	24 163	32 752	39 484
Såvarer	6 233	6 751	6 921	8 483	6 633
Handelsgjødsele og kalk	34 834	45 444	49 349	54 779	57 364
Plantevernmiddel	2 051	2 115	3 802	5 058	4 542
Konserveringsmiddel	11 331	11 753	11 066	13 509	12 627
Andre forbruksartiklar m.v.	49 870	66 040	76 685	87 002	84 117
Kjøp av dyr	16 696	20 504	23 771	24 218	53 608
Sum variable kostnader	303 529	409 824	490 782	557 301	622 815
Leigd arbeid	77 410	87 943	84 634	77 188	88 288
Drivstoff	14 215	15 920	19 264	29 419	25 942
Vedl.h. jord, vegar, grøfter og vassanl.	3 861	6 953	3 752	7 500	9 549
Vedl.h. driftsbygningar	48 035	46 001	48 575	48 236	49 951
Vedl.h. traktor og maskinar	40 487	44 423	60 963	51 401	53 504
Avskr. jord, vegar, grøfter og vassanl.	5 983	5 300	7 675	6 514	5 692
Avskr. driftsbygningar	55 106	69 450	77 128	90 244	93 944
Avskr. traktor og maskinar	32 894	41 831	55 335	55 409	50 261
Maskinleige	43 029	58 621	85 408	96 928	117 217
Leige av bygningar	2) ²⁾ 0	0	75	16 083	4 559
Leige av kvote					10 046
Andre faste kostnader	97 840	135 729	148 084	149 698	153 141
Sum faste kostnader	418 860	512 170	590 892	628 620	662 093
Kostnader i alt	722 389	921 994	1 081 674	1 185 921	1 284 908

1) Var tidlegare ein del av arealtilskot

2) Vart tidlegare rekna inn i maskinleige

**Tabell 8d Områdetal, Jæren, mjølk- og storfekjøttproduksjon
Resultatrekning**

Ar	2005	2006	2007	2008	2009
Resultatrekning i jordbruket					
Driftsoverskot	335 909	315 349	452 108	477 710	498 523
- Renter av jordbruksaktiva ¹⁾	70 740	109 974	174 441	221 030	106 879
Familiens arbeidsforteneste	265 170	205 375	277 667	256 680	391 644
Familiens arbeidsforteneste pr årsverk	159 564	124 670	146 059	143 050	249 993
Lønsevne	342 580	293 318	362 301	333 867	479 932
Lønsevne pr. time	94,75	81,83	89,49	89,27	140,93
Vederl. til arb. og egenkap. pr årsverk	193 886	184 187	218 406	227 009	283 592
Vederl. til fam. arb.og egenkap. pr årsv.	182 047	163 838	207 572	213 432	277 759
Rekneskapssamandrag					
Driftsoverskot, jordbruk	335 909	315 349	452 108	477 710	498 523
Driftsoverskot, skogbruk	- 54	956	235	146	603
Driftsoverskot, tilleggsnæringar	7 997	13 677	20 510	17 245	23 461
Driftsoverskot, andre næringar	8 456	- 1 622	917	0	30 677
Løsinntekt	207 400	218 814	224 245	200 335	167 980
Pensjonar og sjukepengar	15 182	19 404	4 537	6 176	10 672
Gevinst/utbyte verdipapir	17 206	362	0	- 3 175	152
Familiens arbeid på nyanlegg	12 811	0	454	0	10 633
Renteinntekter	4 688	4 065	7 238	16 999	8 095
- Renteutgifter	49 326	65 765	82 619	142 531	93 870
- Kårutgifter	5 238	5 389	3 514	1 333	1 412
Nettoinntekt	555 030	499 850	624 113	571 570	655 515
Privatforbruk ekskl. skatt	377 945	378 835	405 231	400 777	511 039
Betalte skattar	152 532	154 433	158 446	156 561	163 866
1) Kalkulasjonsrente	3,0 %	4,0 %	5,0 %	6,0 %	3,0 %

Tabell 8e Balanse og arbeidskapital per 31.12

Ar	2005	2006	2007	2008	2009
Kontantar og bankinnskot	251 550	255 236	415 474	317 307	349 147
Andre krav	261 838	204 128	230 819	254 703	219 391
Omløpsmidlar, jordbruk	134 910	177 296	210 891	235 568	274 665
Omløpsmidlar, andre næringar	110 486	114 510	167 918	174 713	144 954
Omløpsmidlar i alt	758 784	751 170	1 025 103	982 290	988 156
Anleggsmidlar, jordbruk	2 386 201	2 576 708	3 288 245	3 500 861	3 536 117
Anleggsmidlar, skogbruk	3 773	1 771	1 300	1 250	0
Anleggsmidlar, tilleggsnæringar	62 046	77 556	99 731	86 953	75 368
Anleggsmidlar, andre næringar	47 727	43 750	0	0	89 204
Privat, hovudbygningar	750 820	717 271	777 239	858 013	787 416
Privat, anna	69 171	134 584	124 072	191 990	109 791
Anleggsmidlar i alt	3 319 738	3 551 640	4 290 587	4 639 067	4 597 896
Eigedeler i alt	4 078 522	4 302 809	5 315 690	5 621 357	5 586 052
Eigedeler i jordbruket	2 521 111	2 754 004	3 499 136	3 736 429	3 810 782
Kortsiktig gjeld	627 437	394 164	386 398	557 859	612 537
Langsiktig gjeld	1 447 563	1 729 229	2 008 697	2 191 190	1 882 469
Gjeld i alt	2 075 000	2 123 392	2 395 095	2 749 049	2 495 006
Endring i året, kroner	292 541	-16 555	41 662	107 753	293 247
Eigenkapital	2 003 522	2 179 417	2 920 594	2 872 308	3 091 046
Eigenkapitalprosent	49	51	55	51	55
Endring i året (sparing)	154 866	13 648	138 089	-52 851	167 362
Arbeidskapital	131 347	357 006	638 705	424 431	375 619
Endring i året	-172 664	202 224	138 888	-158 401	-143 750

**Tabell 9a Områdetal, Jæren, mjølkeproduksjon og svinehald
Produksjonstekniske data og oppnådde prisar**

År	2005	2006	2007	2008	2009
Tal bruk	11	9	9	6	9
Alder på brukar	39	38	36	40	42
Arealfordeling og avling					
Korn, daa	31,5	42,8	42,2	42,0	42,1
Grovfôr, daa	230,6	258,9	295,4	270,7	238,7
Anna areal, daa	0,9	2,1	1,4	2,2	5,6
Jordbruksareal, daa	263,1	303,8	339,1	314,8	286,3
- herav leigd areal, daa	75,8	112,3	115,2	116,5	63,6
Korn, FEm pr daa ¹⁾	549	582	416	442	540
Grovfôr, FEm pr daa	549	495	541	553	615
Jordbruksareal, FEm pr daa	549	505	523	538	602
Husdyrproduksjon					
Tal årskyr	24,1	25,7	26,5	25,0	28,3
Kumjøl, liter omsett	153 984	165 840	179 049	167 678	191 234
Mjølkevote	154 597	167 639	188 029	165 387	207 055
Produsert mjøl pr årsku, kg	7 244	7 221	7 393	7 432	7 623
Storfekjøl, kg omsett	5 020	4 944	4 918	5 328	4 692
Tal avlsgriser	27,0	35,6	51,2	74,6	42,9
Tal smågriskull	45	72	93	112	107
Salbare smågriser	477	795	976	1304	960
Tal smågris omsett	328	543	772	979	428
Svinekjøl slaktegris, kg omsett	42 226	42 630	48 706	51 127	67 086
Arbeidsforbruk, timar					
Brukar	2 496	2 117	2 084	1 816	2 232
Ektefelle	303	512	494	408	130
Barn under 17 år	28	27	0	18	14
Sum familie	2 827	2 656	2 579	2 242	2 376
Leigd arbeid	1 165	1 322	1 538	1 825	1 314
Sum timar i jordbruket	3 992	3 978	4 117	4 068	3 690
Sum timar i skogbruket	5	1	2	0	17
Sum timar tilleggsnæring	9	13	27	96	71
Familiens arbeid på nyanlegg	58	241	54	33	67
Familiens arbeid i anna verksemd i alt	960	1 185	1 097	575	901
Oppnådde prisar					
Bygg, kr pr kg	1,52	1,60	1,55	2,04	2,32
Havre, kr pr kg	1,32	1,30	0,00	0,00	0,00
Kumjøl, kr pr l	3,59	3,61	3,87	4,08	4,11
Kukjøl, kr pr kg	28,41	28,32	31,93	32,34	35,25
Anna storfekjøl, kr pr kg	33,64	33,81	36,17	37,52	39,87
Smågris for sal, kr pr stk.	756	747	887	1002	884
Svinekjøl slaktegris, kr pr kg	20,11	20,06	21,77	22,52	25,67

1) Inkl. nytta halmavling

Tabell 9b Nettoinvesteringar

År	2005	2006	2007	2008	2009
Jord, grøfter og vassanlegg	-2 586	22 056	4 641	10 074	33 181
Driftsbygningar	106 816	913 477	179 892	-20 196	135 963
Maskinar og reiskap	-15 549	-8 137	-7 516	35 122	7 877
Mjølkevote (ku og geit)	18 451	28 408	0	6 204	17 365
Sum nettoinvesteringar	107 132	955 805	177 018	31 203	194 386

**Tabell 9c Områdetal, Jæren, mjølkeproduksjon og svinehald
Produksjonsinntekter og kostnader per bruk**

År	2005	2006	2007	2008	2009
Korn	21 171	36 532	16 834	27 626	42 810
Andre planteprodukt	20 242	24 865	46 356	66 699	30 529
Planteprodukt i alt	41 412	61 397	63 190	94 325	73 339
Storfe, mjølk	553 332	598 213	692 907	683 692	786 205
Storfe, livdyr	34 808	35 653	55 896	37 221	50 851
Kuslakt	83 399	81 333	98 832	113 124	116 520
Anna storfeslakt	81 013	68 363	108 095	99 232	71 426
Smågris	249 793	426 806	720 258	999 760	407 470
Slaktegris	863 022	893 731	1 067 109	1 136 132	1 710 801
Avlsgris	166 767	127 995	157 159	325 935	178 282
Andre inntekter, husdyrhald	9 548	6 643	22 630	12 312	1 168
Husdyrprodukt i alt	2 041 682	2 238 737	2 922 887	3 407 407	3 322 723
Kulturlandskapstilskot ¹⁾	45 622	51 702	62 885	53 422	50 921
Arealtilskot, grovfôr	0	0	0	0	
Arealtilskot, korn	3 947	7 426	8 296	7 261	7 014
Arealtilskot, annet	326	556	533	800	0
Produksjonstillegg, husdyr	113 032	116 659	134 435	128 668	138 010
Botnfrådrag	-6 000	-5 556	-6 667	-4 667	-3 333
Driftstillegg mjølk ku	56 755	61 078	60 578	59 800	69 022
Grunntilskot sau	1 035	886	1 355	16	61
Beitetilskot	2 553	2 133	5 638	7 518	12 071
Regionale miljøtilskot	0	4 239	7 409	2 900	11 958
Refunderte avløyserutgifter	49 381	76 863	60 976	110 931	67 023
Andre tilskot	6 032	533	12 040	0	34 867
Tilskot i alt	272 682	316 519	347 478	366 650	387 613
Leigeinntekt, traktor og reiskap	3 552	4 415	13 741	4 673	1 125
Andre inntekter	609	1 111	4 510	-533	11 004
Produksjonsinntekter i alt	2 359 938	2 622 179	3 351 806	3 872 521	3 795 804
Kraffôr	673 333	713 311	895 699	1 182 426	1 285 642
Anna førkostnader inkl. beiteleige	3 382	20 440	24 537	6 158	10 491
Såvarer	9 081	8 688	9 137	11 250	13 272
Handelsgjødsel og kalk	38 439	30 545	26 746	37 118	33 968
Plantevernmiddel	4 902	5 599	3 853	2 483	4 199
Konserveringsmiddel	13 818	8 178	16 377	13 221	13 122
Andre forbruksartiklar m.v.	122 562	142 081	162 337	195 427	165 316
Kjøp av dyr	382 499	433 698	479 251	422 853	483 668
Sum variable kostnader	1 248 016	1 362 539	1 617 937	1 870 936	2 009 679
Leigd arbeid	105 413	130 653	151 673	214 579	164 249
Drivstoff	16 383	17 959	22 158	28 932	16 141
Vedl.h. jord, vegar, grøfter og vassanl.	28 824	17 122	10 096	17 447	16 490
Vedl.h. driftsbygningar	83 531	55 939	92 419	104 977	110 681
Vedl.h. traktor og maskinar	57 183	64 115	65 398	56 584	40 740
Avskr. jord, vegar, grøfter og vassanl.	5 531	6 724	6 446	7 352	4 069
Avskr. driftsbygningar	120 959	162 549	182 284	189 974	183 587
Avskr. traktor og maskinar	46 969	52 452	67 588	83 891	60 749
Maskinleige	73 281	89 715	135 301	86 677	123 997
Leige av bygningar ²⁾	0	0	13 195	0	0
Leige av kvote ²⁾					2 783
Andre faste kostnader	151 419	199 971	201 600	237 712	210 637
Sum faste kostnader	689 493	797 200	948 159	1 028 125	934 123
Kostnader i alt	1 937 509	2 159 739	2 566 096	2 899 061	2 943 802

1) Var tidlegare ein del av arealtilskot

2) Vart tidlegare rekna inn i maskinleige

**Tabell 9d Områdetal, Jæren, mjølkeproduksjon og svinehold
Resultatrekning**

År	2005	2006	2007	2008	2009
Resultatrekning i jordbruket					
Driftsoverskot	422 428	462 440	785 710	973 460	852 002
- Renter av jordbruksaktiva ¹⁾	113 514	184 046	283 791	382 753	185 639
Familiens arbeidsforteneste	308 915	278 394	501 919	590 707	666 364
Familiens arbeidsforteneste pr årsverk	177 047	166 136	291 779	396 503	451 742
Lønsevne	414 327	409 047	653 592	805 286	830 612
Lønsevne pr. time	103,79	102,83	158,75	197,96	225
Vederl. til arb. og egenkap. pr årsverk	212 595	225 431	344 834	415 946	408 780
Vederl. til fam. arb.og egenkap. pr årsv.	203 210	212 090	359 157	471 538	442 861
Rekneskapssamandrag					
Driftsoverskot, jordbruk	422 428	462 440	785 710	973 460	852 002
Driftsoverskot, skogbruk	901	120	236	1 175	302
Driftsoverskot, tilleggsnæringar	5 154	7 311	8 805	50 069	33 053
Driftsoverskot, andre næringar	5 829	37 311	6 058	6 590	54 738
Løsinntekt	167 206	206 831	216 039	99 713	215 620
Pensjonar og sjukepengar	5 493	576	0	24 160	4 879
Gevinst/utbyte verdipapir	15 822	1 411	11 111	0	12 772
Familiens arbeid på nyanlegg	8 585	35 669	8 157	5 330	10 955
Renteinntekter	2 432	5 048	6 916	6 379	7 445
- Renteutgifter	83 814	127 497	199 638	313 789	231 723
- Kårutgifter	9 342	11 866	13 274	16 163	20 162
Nettoinntekt	540 693	617 356	830 119	836 924	939 881
Privatforbruk ekskl. skatt	381 893	400 620	424 312	445 332	630 040
Betalte skattar	152 178	129 951	120 691	142 908	296 795
1) Kalkulasjonsrente	3,0 %	4,0 %	5,0 %	6,0 %	3,0 %

Tabell 9e Balanse og arbeidskapital per 31.12

År	2005	2006	2007	2008	2009
Kontantar og bankinnskot	277 171	231 179	316 451	157 807	328 345
Andre krav	299 452	199 110	240 599	266 818	324 265
Omløpsmidlar, jordbruk	311 506	372 986	462 894	550 667	638 806
Omløpsmidlar, tilleggsnæringar	0	0	0	1 833	1 333
Omløpsmidlar, andre næringar	37 281	48 243	34 417	44 813	86 487
Omløpsmidlar i alt	925 410	851 518	1 054 361	1 021 937	1 379 235
Anleggsmidlar, jordbruk	3 528 289	4 741 836	5 372 028	5 883 979	5 672 480
Anleggsmidlar, skogbruk	91	111	111	0	8 563
Anleggsmidlar, tilleggsnæringar	15 273	18 200	17 733	9 609	35 536
Privat, hovudbygningar	663 565	776 384	861 084	746 396	690 862
Privat, anna	137 516	109 170	110 734	108 719	228 237
Anleggsmidlar i alt	4 344 734	5 645 701	6 361 691	6 748 702	6 635 677
Eigedeler i alt	5 270 144	6 497 218	7 416 052	7 770 640	8 014 913
Eigedeler i jordbruket	3 839 796	5 114 823	5 834 922	6 434 645	6 311 285
Kortsiktig gjeld	603 073	543 234	711 388	795 996	810 158
Langsiktig gjeld	2 196 361	3 803 916	4 395 957	4 320 091	4 935 061
Gjeld i alt	2 799 434	4 347 150	5 107 344	5 116 087	5 745 219
Endring i året, kroner	19 126	913 740	264 682	-274 238	246 891
Eigenkapital	2 470 710	2 150 069	2 308 707	2 654 553	2 269 694
Eigenkapitalprosent	47	33	31	34	28
Endring i året (sparing)	133 206	99 762	171 313	279 725	97 513
Arbeidskapital	322 337	308 284	342 973	225 942	596 077
Endring i året	341 446	157 592	19 166	48 447	119 719

**Tabell 10a Områdetal, andre bygder, alle bruk
Produksjonstekniske data og oppnådde priser**

År	2005	2006	2007	2008	2009
Tal bruk	86	83	82	81	80
Alder på brukar	45	46	47	47	47
Arealfordeling og avling					
Korn, daa	13,3	10,8	9,4	3,9	6,7
Grovfôr, daa	215,3	214,3	230,2	254,3	255,4
Anna areal, daa	15,6	15,2	14,6	16,6	16,9
Jordbruksareal, daa	244,2	240,4	254,2	274,8	279,0
- herav leigd areal, daa	111,5	113,6	116,5	137,0	148,0
Korn, FEm pr daa	318	362	297	198	233
Grovfôr, FEm pr daa	340	336	336	319	326
Jordbruksareal, FEm pr daa	329	326	326	308	316
Husdyrproduksjon					
Tal årskyr	11,8	11,5	11,7	12,9	12,7
Kumjøl, liter omsett	66 482	65 809	70 818	77 614	77 734
Mjølkevote	68 483	67 047	73 881	82 702	80 068
Produsert mjøl pr årsku, kg	6 421	6 560	6 757	6 762	6 841
Storfekjøl, kg omsett	3 134	3 432	3 007	3 556	3 865
Tal avlsgriser	1,9	1,5	2,7	2,9	3,6
Salbare smågriser	58	77	90	103	124
Svinekjøl slaktegris, kg omsett	3 773	2 822	3 519	3 815	3 880
Tal vinterfôra sauer (vfs)	24	28	39	43	44
Kg kjøl pr vfs	28	30	30	27	30
Ull, kg omsett pr vfs	4,8	4,9	5,4	5,2	4,6
Arbeidsforbruk, timar					
Brukar	1 996	1 995	1 929	1 966	1 914
Ektefelle	379	420	412	374	398
Barn under 17 år	11	16	17	23	19
Sum familie	2 386	2 432	2 357	2 363	2 331
Leigd arbeid	838	768	718	798	846
Sum timar i jordbruket	3 224	3 200	3 075	3 161	3 178
Sum timar i skogbruket	51	54	39	65	55
Sum timar tilleggsnæring	154	164	197	269	255
Familiens arbeid på nyanlegg	26	41	37	87	72
Familiens arbeid i anna verksemd i alt	1 247	1 270	1 334	1 287	1 261
Oppnådde priser					
Bygg, kr pr kg	1,60	1,67	1,69	1,81	1,83
Havre, kr pr kg	1,48	1,56	1,60	1,80	1,86
Kumjøl, kr pr l	3,64	3,61	3,84	4,03	4,10
Kukjøl, kr pr kg	29,23	29,65	30,99	33,65	35,91
Anna storfekjøl, kr pr kg	35,22	35,17	37,04	40,10	41,30
Smågris for sal, kr pr stk.	755	693	850	918	781
Svinekjøl slaktegris, kr pr kg	20,25	20,21	22,60	23,48	23,56
Sau- og lammekjøl, kr pr kg	28,79	31,60	35,02	39,93	38,38
Ull, kr pr kg	31,05	32,61	29,75	31,61	29,46

1) Inkl. nytte halmavling

Tabell 10b Nettoinvesteringar

År	2005	2006	2007	2008	2009
Jord, grøfter og vassanlegg	3 823	3 776	1 877	7 150	7 472
Driftsbygningar	1 195	15 308	101 756	115 702	100 025
Maskinar og reiskap	39 879	27 338	27 086	32 565	24 238
Mjølkevote (ku og geit)	9 049	18 275	997	16 617	12 248
Sum nettoinvesteringar	53 945	64 697	131 716	172 034	143 982

**Tabell 10c Områdetal, andre bygder, alle bruk
Produksjonsinntekter og kostnader per bruk**

År	2005	2006	2007	2008	2009
Korn	6 191	6 568	4 685	1 514	3 962
Andre planteprodukt	114 280	99 174	102 463	167 244	142 614
Planteprodukt i alt	120 471	105 742	107 148	168 758	146 577
Storfe, mjølk	241 774	237 606	271 648	312 703	318 440
Storfe, livdyr	18 051	21 401	23 730	22 046	21 171
Kuslakt	39 597	36 089	44 326	49 401	65 496
Anna storfeslakt	82 692	71 480	79 015	104 093	106 400
Smågris	29 018	38 718	58 220	64 167	70 215
Slaktegris	70 089	56 202	86 248	90 811	89 712
Avlsgris	2 787	1 363	6 857	5 103	8 671
Sauer, livdyr og slakt	20 692	27 631	47 370	53 339	53 013
Ull	3 387	4 213	6 039	6 873	5 899
Andre inntekter, husdyrhold	71 955	82 519	99 577	87 796	87 514
Husdyrprodukt i alt	580 041	577 223	723 030	796 334	826 530
Kulturlandskapstilskot ¹⁾	43 264	39 590	47 040	48 347	49 295
Arealtilskot, grovfôr	29 722	29 543	32 040	32 741	35 731
Arealtilskot, korn	3 584	2 983	3 046	1 787	2 127
Produksjonstillegg, husdyr	71 696	73 150	77 819	86 928	97 792
Botnfrådrag	-5 756	-5 301	-5 305	-4 395	-3 300
Driftstillegg mjølk/Driftstilsk. kjøtfeprod.	40 881	41 343	39 201	43 658	45 487
Distriktstilskot storfe	25 667	26 008	28 177	32 756	37 370
Distriktstilskot sau	2 444	2 691	4 176	4 844	5 564
Grunntilskot sau	2 661	3 108	4 487	4 463	5 004
Beitetilskot	4 899	5 472	13 101	15 953	19 659
Regionale miljøtilskot	0	4 981	6 682	7 041	9 101
Refunderte avløyserutgifter	43 023	42 049	45 179	48 546	53 968
Andre tilskot	10 929	8 172	8 315	10 731	18 300
Tilskot i alt	273 016	273 790	303 959	333 401	376 099
Leigeinntekt, traktor og reiskap	15 993	21 323	19 267	18 496	23 676
Andre inntekter	5 817	6 428	11 257	5 270	9 654
Produksjonsinntekter i alt	995 337	984 506	1 164 661	1 322 259	1 382 535
Krafftôr	188 207	185 611	221 237	254 838	278 017
Anna fôrkostnader inkl. beiteleige	15 896	23 640	27 263	29 479	27 446
Såvarer	17 557	14 577	17 486	20 803	21 157
Handelsgjødsele og kalk	31 851	32 868	36 769	45 942	49 303
Plantevernmiddele	4 377	4 239	5 150	6 819	6 711
Konserveringsmiddele	4 027	4 985	4 537	4 606	6 300
Andre forbruksartiklar m.v.	47 105	51 104	57 357	65 480	69 394
Kjøp av dyr	60 822	47 664	61 986	60 610	81 979
Sum variable kostnader	369 842	364 687	431 784	488 577	540 308
Leigd arbeid	89 794	84 029	91 864	95 487	111 625
Drivstoff	16 197	20 651	19 132	25 671	24 582
Vedl.h. jord, vegar, grøfter og vassanl.	4 507	6 123	4 344	8 923	4 767
Vedl.h. driftsbygningar	27 225	28 680	30 021	33 733	33 963
Vedl.h. traktor og maskinar	36 459	35 376	44 414	50 099	49 290
Avskr. jord, vegar, grøfter og vassanl.	3 010	3 093	2 708	2 517	2 937
Avskr. driftsbygningar	50 094	50 483	60 849	65 178	68 054
Avskr. traktor og maskinar	42 275	41 751	39 740	44 185	51 002
Maskinleige	35 572	42 542	37 065	41 429	40 378
Leige av dyr ²⁾	0	0	14 273	17 850	11 337
Leige av bygningar ²⁾	0	0	3 654	4 058	3 718
Leige av kvote ²⁾	0	0	518	2 963	3 274
Andre faste kostnader	87 469	92 146	96 677	115 808	122 788
Sum faste kostnader	392 603	404 874	445 259	507 900	527 715
Kostnader i alt	762 445	769 561	877 043	996 477	1 068 023

1) Var tidlegare ein del av arealtilskot

2) Vart tidlegare rekna inn i maskinleige

**Tabell 10d Områdetal, andre bygder, alle bruk
Resultatrekning**

År	2005	2006	2007	2008	2009
Resultatrekning i jordbruket					
Driftsoverskot	232 893	214 945	287 618	325 782	314 512
- Renter av jordbruksaktiva ¹⁾	53 529	69 012	97 802	130 649	71 411
Familiens arbeidsforteneste	179 364	145 933	189 816	195 133	243 102
Familiens arbeidsforteneste pr årsverk	133 673	106 138	144 448	145 833	182 281
Lønsevne	269 158	229 962	281 680	290 620	364 726
Lønsevne pr. time	83,48	71,87	91,59	91,94	111,63
Vederl. til arb. og egenkap. pr årsverk	162 758	155 129	201 038	209 803	218 030
Vederl. til fam. arb.og egenkap. pr årsv.	145 056	134 551	185 101	197 262	197 883
Rekneskapssamandrag					
Driftsoverskot, jordbruk	232 893	214 945	287 618	325 782	314 512
Driftsoverskot, skogbruk	5 979	3 701	8 688	16 989	14 942
Driftsoverskot, tilleggsnæringar	41 431	42 933	44 124	88 003	69 004
Driftsoverskot, andre næringar	16 852	22 560	25 458	36 957	31 937
Løsinntekt	205 364	224 547	245 174	252 694	248 228
Pensjonar og sjukepengar	31 992	20 535	32 843	32 754	32 466
Gevinst/utbyte verdipapir	46 532	2 085	2 874	2 599	1 661
Familiens arbeid på nyanlegg	3 856	5 974	5 576	13 785	11 821
Renteinntekter	2 471	4 193	7 205	13 397	9 571
- Renteutgifter	64 151	49 349	75 425	107 271	87 117
- Kårutgifter	3 002	2 889	1 756	2 864	2 651
Nettoinntekt	520 218	489 237	582 380	672 825	644 374
¹⁾ Kalkulasjonsrente	3,0 %	4,0 %	5,0 %	6,0 %	3,0 %

Tabell 10e Balanse og arbeidskapital per 31.12

År	2005	2006	2007	2008	2009
Kontantar og bankinnskot	197 821	230 475	295 705	262 037	326 812
Andre krav	241 446	144 638	159 945	230 593	235 228
Omløpsmidlar, jordbruk	122 824	113 786	133 261	153 171	165 535
Omløpsmidlar, skogbruk	2 090	384	528	861	430
Omløpsmidlar, tilleggsnæringar	910	547	13 161	20 356	28 730
Omløpsmidlar, andre næringar	74 715	69 176	99 375	105 681	125 103
Omløpsmidlar i alt	639 806	559 006	701 976	772 700	881 838
Anleggsmidlar, jordbruk	1 699 208	1 639 136	1 907 148	2 122 063	2 301 148
Anleggsmidlar, skogbruk	136 811	134 091	149 090	148 190	151 716
Anleggsmidlar, tilleggsnæringar	69 932	80 510	128 970	223 175	238 206
Anleggsmidlar, andre næringar	15 276	15 148	20 835	27 556	32 597
Privat, hovudbygningar	493 256	520 750	509 769	573 535	569 516
Privat, anna	138 697	125 176	136 277	148 326	189 046
Anleggsmidlar i alt	2 553 181	2 514 812	2 852 089	3 242 845	3 482 229
Eigedeler i alt	3 192 987	3 073 818	3 554 065	4 015 545	4 364 067
Eigedeler i jordbruket	1 822 033	1 752 922	2 040 410	2 275 234	2 466 684
Kortsiktig gjeld	350 790	306 111	364 794	401 300	400 334
Langsiktig gjeld	1 269 920	1 271 031	1 534 416	1 722 951	1 927 555
Gjeld i alt	1 620 711	1 577 142	1 899 210	2 124 251	2 327 889
Endring i året, kroner	27 937	114 622	194 611	123 417	177 599
Eigenkapital	1 572 276	1 496 676	1 654 856	1 891 294	2 036 178
Eigenkapitalprosent	49	49	47	47	47
Endring i året (sparing)	93 837	13 803	110 204	150 872	105 114
Arbeidskapital	289 016	252 895	337 183	371 399	481 503
Endring i året	18 212	-10 354	114 348	-3 976	41 691

Tabell 11a Områdetal, andre bygder, storleik 3 (100-200 dekar)
Produksjonstekniske data og oppnådde prisar

År	2005	2006	2007	2008	2009
Tal bruk	34	31	28	27	28
Alder på brukar	47	48	47	49	49
Arealfordeling og avling					
Korn, daa	1,8	2,9	2,1	0,0	4,3
Grovfôr, daa	136,8	143,7	152,8	147,9	138,8
Anna areal, daa	10,7	9,9	7,3	11,3	17,1
Jordbruksareal, daa	149,2	156,6	162,2	159,2	160,2
- herav leigd areal, daa	58,7	59,2	61,5	64,4	68,8
Korn, FEm pr daa ¹⁾	200	391	545	0	360
Grovfôr, FEm pr daa	336	325	325	333	311
Jordbruksareal, FEm pr daa	323	316	323	332	301
Husdyrproduksjon					
Tal årskyr	7,8	9,0	7,6	6,8	6,5
Kumjøl, liter omsett	42 860	52 198	47 047	41 738	39 338
Mjølkekvote	46 107	52 851	47 731	48 794	44 804
Produsert mjøl, kg	6 213	6 668	7 094	7 031	6 875
Storfekjø, kg omsett	1 680	1 748	1 188	961	1 050
Tal avlsgriser	4,7	4,0	3,5	3,6	5,3
Salbare smågriser	146	173	148	166	197
Svinekjøt slaktegris, kg omsett	5 253	4 686	3 521	3 363	2973
Tal vinterföra sauer (vfs)	17	17	31	27	23
Kg kjøt pr vfs	30	25	27	22	24
Ull, kg omsett pr vfs	5,5	5,1	4,6	4,7	3,9
Arbeidsforbruk, timar					
Brukar	1 802	1 868	1 634	1 798	1 686
Ektefelle	350	434	360	363	270
Barn under 17 år	8	27	14	14	16
Sum familie	2 160	2 329	2 008	2 174	1 972
Leigd arbeid	523	554	434	578	696
Sum timar i jordbruket	2 683	2 884	2 441	2 752	2 668
Sum timar i skogbruket	64	100	78	61	76
Sum timar tilleggsnæring	111	143	207	230	210
Familiens arbeid på nyanlegg	15	9	7	44	114
Familiens arbeid i anna verksemd i alt	1 533	1 319	1 419	1 460	1 536
Oppnådde prisar					
Bygg, kr pr kg	1,48	1,96	0,00	0,00	
Havre, kr pr kg	0,00	0,00	1,58	0,00	1,81
Kumjøl, kr pr l	3,51	3,50	3,79	4,00	3,98
Kukjø, kr pr kg	28,48	28,76	30,42	32,19	34,81
Anna storfekjø, kr pr kg	34,45	34,67	32,16	35,19	36,62
Smågris for sal, kr pr stk.	756	707	866	947	758
Svinekjøt slaktegris, kr pr kg	19,91	20,14	23,11	23,68	23,23
Sau- og lammekjø, kr pr kg	27,36	31,81	34,85	39,60	36,65
Ull, kr pr kg	33,24	33,62	31,73	33,67	30,91

1) Inkl. nytta halmavling

Tabell 11b Nettoinvesteringar

År	2005	2006	2007	2008	2009
Jord, grøfter og vassanlegg	-3 732	3 519	3 832	11 587	13 808
Driftsbygningar	-6 694	-25 562	2 145	-10 600	142 189
Maskinar og reiskap	-6 933	15 192	27 889	11 326	-13 463
Mjølkekvote (ku og geit)	2 065	8 372	8 287	728	1 090
Sum nettoinvesteringar	-15 295	1 522	42 153	13 042	143 625

Tabell 11c Områdetal, andre bygder, storleiksgruppe 3 (100-200 dekar)
Produksjonsinntekter og kostnader per bruk

År	2005	2006	2007	2008	2009	
Korn	541	2 315	1 548	0	3 816	
Andre planteprodukt	63 454	72 163	62 147	107 828	176 835	
Planteprodukt i alt	63 995	74 479	63 695	107 828	180 651	
Storfe, mjølk	150 588	182 447	178 450	166 854	156 651	
Storfe, livdyr	11 031	17 237	24 520	21 116	18 708	
Kuslakt	22 095	22 836	20 729	21 930	34 494	
Anna storfeslakt	33 817	18 750	13 105	15 402	12 958	
Smågris	68 840	82 969	110 591	117 584	118 156	
Slaktegris	97 014	89 879	100 896	78 045	70 372	
Avlsgris	7 020	3 600	7 742	7 312	15 767	
Sauer, livdyr og slakt	13 930	14 790	29 800	28 838	20 205	
Ull	3 200	3 052	4 021	4 257	2 694	
Andre inntekter, husdyrhald	112 167	92 699	118 742	110 221	103 732	
Husdyrprodukt i alt	519 703	528 259	608 597	571 557	553 736	
Kulturlandskapstilskot	1)	25 851	27 283	30 298	30 553	30 348
Arealtilskot, grovfôr	22 498	23 811	24 054	24 499	36 397	
Arealtilskot, korn	757	861	652	0	1 941	
Produksjonstillegg, husdyr	55 539	56 410	60 690	57 293	56 322	
Botnfrådrag	-5 515	-5 161	-5 000	-4 000	-3 000	
Driftstillegg mjølk/Driftstilsk. kjøfeprod.	36 218	41 968	36 340	37 964	37 198	
Distriktstilskot storfe	15 611	17 731	16 354	14 510	15 541	
Distriktstilskot sau	1 532	1 369	1 735	2 196	1 736	
Grunntilskot sau	1 974	1 892	2 901	2 596	2 046	
Beitetilskot	3 690	3 843	9 296	8 824	10 164	
Regionale miljøtilskot	0	4 047	4 066	4 855	3 904	
Refunderede avløyserutgifter	33 011	36 244	40 141	37 613	35 699	
Andre tilskot	3 825	3 918	2 981	5 235	18 022	
Tilskot i alt	194 991	214 215	224 508	222 137	236 317	
Leigeinntekt, traktor og reiskap	10 126	9 637	11 671	15 792	20 087	
Andre inntekter	11 849	9 839	11 419	6 081	18 252	
Produksjonsinntekter i alt	800 664	836 429	919 890	923 395	1 009 043	
Kraffôr	207 983	199 351	196 212	204 137	213 286	
Anna fôrkostnader inkl. beiteleige	9 681	12 254	11 085	15 230	15 804	
Såvarer	5 969	10 343	9 364	13 689	23 316	
Handelsgjødsele og kalk	21 197	24 379	25 950	32 064	30 575	
Plantevernmiddel	3 429	3 771	3 093	4 574	7 745	
Konserveringsmiddel	2 873	3 780	3 723	3 906	2 997	
Andre forbruksartiklar m.v.	35 839	46 561	48 843	43 311	44 348	
Kjøp av dyr	47 224	32 209	39 956	35 516	58 041	
Sum variable kostnader	334 194	332 649	338 226	352 427	396 112	
Leigd arbeid	51 438	57 107	57 009	69 291	82 471	
Drivstoff	11 027	15 597	12 960	20 275	14 337	
Vedl.h. jord, vegar, grøfter og vassanl.	3 340	4 550	3 142	8 774	3 618	
Vedl.h. driftsbygningar	20 664	24 827	27 620	22 565	20 427	
Vedl.h. traktor og maskinar	24 312	27 706	38 564	34 149	32 807	
Avskr. jord, vegar, grøfter og vassanl.	2 287	2 170	1 938	1 919	2 004	
Avskr. driftsbygningar	36 209	40 180	44 092	42 938	50 184	
Avskr. traktor og maskinar	30 705	31 057	32 197	32 344	40 058	
Maskinleige	26 230	51 764	27 710	29 765	30 355	
Leige av dyr	2)	0	28 183	23 116	10 900	
Leige av kvote	2)	0			1 768	
Andre faste kostnader	70 551	83 622	83 376	98 085	101 823	
Sum faste kostnader	276 764	338 579	356 790	383 220	390 751	
Kostnader i alt	610 958	671 228	695 016	735 647	786 863	

1) Var tidlegare ein del av arealtilskot

2) Vart tidlegare rekna inn i maskinleige

**Tabell 11d Områdetal, andre bygder, storleiksgruppe 3 (100-200 dekar)
Resultatrekning**

År	2005	2006	2007	2008	2009
Resultatrekning i jordbruket					
Driftsoverskot	189 707	165 201	224 874	187 748	222 180
- Renter av jordbruksaktiva ¹⁾	33 880	50 095	65 987	79 640	43 747
Familiens arbeidsforteneste	155 827	115 107	158 887	108 108	178 433
Familiens arbeidsforteneste pr årsverk	127 360	87 122	143 506	89 106	158 745
Lønsevne	207 264	172 214	215 896	177 398	260 905
Lønsevne pr. time	77,26	59,72	88,43	64,45	97,79
Vederl. til arb. og egenkap. pr årsverk	136 893	126 946	186 691	143 169	186 235
Vederl. til fam. arb.og egenkap. pr årsv.	120 650	106 946	171 636	118 935	166 219
Rekneskapssamandrag					
Driftsoverskot, jordbruk	189 707	165 201	224 874	187 748	222 180
Driftsoverskot, skogbruk	7 316	- 2 460	97	14 724	1 129
Driftsoverskot, tilleggsnæringar	31 757	29 545	34 722	51 654	51 139
Driftsoverskot, andre næringar	19 212	32 791	40 646	54 926	55 104
Lønsinntekt	255 169	238 397	267 274	283 807	281 423
Pensjonar og sjukepengar	26 313	27 342	21 532	32 105	25 520
Gevinst/utbyte verdipapir	117 208	505	2 696	5 049	2 242
Familiens arbeid på nyanlegg	2 117	1 339	1 073	7 050	18 781
Renteinntekter	2 124	3 723	5 613	12 001	7 981
- Renteutgifter	90 226	46 176	66 945	87 471	71 665
- Kårutgifter	1 923	2 262	1 975	3 197	2 397
Nettoinntekt	558 773	447 943	529 607	558 396	591 436
<small>1) Kalkulasjonsrente</small>	<small>3,0 %</small>	<small>4,0 %</small>	<small>5,0 %</small>	<small>6,0 %</small>	<small>3,0 %</small>

Tabell 11e Balanse og arbeidskapital per 31.12

År	2005	2006	2007	2008	2009
Kontantar og bankinnskot	218 014	205 244	166 843	197 202	328 718
Andre krav	311 057	98 744	92 595	168 305	151 332
Omløpsmidlar, jordbruk	83 567	74 487	88 012	91 889	88 960
Omløpsmidlar, skogbruk	2 839	355	820	1 519	843
Omløpsmidlar, tilleggsnæringar	294	13	57	7 826	1 705
Omløpsmidlar, andre næringar	90 844	99 084	105 778	105 716	80 494
Omløpsmidlar i alt	706 616	477 928	454 105	572 456	652 051
Anleggsmidlar, jordbruk	1 043 231	1 168 322	1 260 642	1 237 287	1 450 272
Anleggsmidlar, skogbruk	67 928	117 732	158 393	122 751	155 650
Anleggsmidlar, tilleggsnæringar	39 823	78 909	67 049	170 378	169 840
Anleggsmidlar, andre næringar	10 236	13 628	29 077	50 410	46 928
Privat, hovudbygningar	463 030	533 510	529 833	520 354	543 293
Privat, anna	216 875	148 188	164 559	145 859	152 868
Anleggsmidlar i alt	1 841 123	2 060 290	2 209 553	2 247 039	2 518 852
Eigedeler i alt	2 547 738	2 538 218	2 663 658	2 819 496	3 170 903
Eigedeler i jordbruket	1 126 799	1 242 809	1 348 654	1 329 176	1 539 232
Kortsiktig gjeld	403 767	271 017	294 876	336 209	345 987
Langsiktig gjeld	899 199	1 122 474	1 295 730	1 260 113	1 424 567
Gjeld i alt	1 302 966	1 393 491	1 590 606	1 596 322	1 770 554
Endring i året, kroner	32 716	33 835	86 393	78 945	226 461
Eigenkapital	1 244 772	1 144 726	1 073 052	1 223 173	1 400 350
Eigenkapitalprosent	49	45	40	43	44
Endring i året (sparing)	117 735	-33 360	19 730	20 563	4 369
Arbeidskapital	302 848	206 911	159 229	236 247	306 064
Endring i året	44 268	-38 464	80 942	-42 192	7 116

Tabell 12a Områdetal, andre bygder, storleiksgruppe 4 (200-300 dekar)
Produksjonstekniske data og oppnådde prisar

År	2005	2006	2007	2008	2009
Tal bruk	24	22	22	20	18
Alder på brukar	44	43	45	45	47
Arealfordeling og avling					
Korn, daa	10,5	3,9	4,6	4,7	0,0
Grovfôr, daa	214,7	232,0	234,5	238,5	236,4
Anna areal, daa	16,8	8,0	8,2	6,2	6,9
Jordbruksareal, daa	241,9	243,9	247,3	249,3	243,3
- herav leigd areal, daa	114,3	112,0	109,1	93,6	106,5
Korn, FEm pr daa ¹⁾	341	305	574	152	0
Grovfôr, FEm pr daa	402	369	357	353	356
Jordbruksareal, FEm pr daa	376	364	353	350	353
Husdyrproduksjon					
Tal årskyr	14,2	14,4	14,6	15,2	14,6
Kumjølkk, liter omsett	83 902	82 292	89 703	93 565	89 370
Mjølkekvote	80 261	83 402	91 247	94 162	90 677
Produsert mjølk pr årsku, kg	6 716	6 443	6 781	6 848	6 777
Storfekjøtt, kg omsett	3 690	4 571	4 238	4 465	4 320
Salbare smågriser	0	0	0	42	187
Svinekjøtt slaktegris, kg omsett	4 112	0	0	601	3 790
Tal vinterfôra sauer (vfs)	23	28	20	23	23
Kg kjøtt pr vfs	19	32	29	27	39
ULL, kg omsett pr vfs	4,1	4,5	5,9	5,4	5,9
Arbeidsforbruk, timar					
Brukar	2 156	2 104	2 205	1 991	1 800
Ektefelle	364	388	327	416	640
Barn under 17 år	25	19	31	50	31
Sum familie	2 545	2 511	2 563	2 457	2 470
Leigd arbeid	1 142	772	646	538	810
Sum timar i jordbruket	3 687	3 282	3 209	2 994	3 280
Sum timar i skogbruket	38	24	14	35	35
Sum timar tilleggsnæring	124	85	75	175	293
Familiens arbeid på nyanlegg	17	21	2	15	38
Familiens arbeid i anna verksemd i alt	1 111	1 268	1 271	1 348	1 071
Oppnådde prisar					
Bygg, kr pr kg	1,61	1,60	1,70	1,81	0,00
Havre, kr pr kg	1,46	0,00	0,00	1,81	0,00
Kumjølkk, kr pr l	3,57	3,60	3,82	4,03	4,19
Kukjøtt, kr pr kg	29,45	30,33	31,11	34,23	36,70
Anna storfekjøtt, kr pr kg	34,55	35,15	37,20	40,43	41,32
Smågris for sal, kr pr stk.	738	0	0	894	827
Svinekjøtt slaktegris, kr pr kg	20,97	0,00	0,00	20,63	25,58
Sau- og lammekjøtt, kr pr kg	27,74	31,38	34,15	39,06	38,20
ULL, kr pr kg	30,53	34,14	29,31	30,52	24,72

1) Inkl. nytta halmavling

Tabell 12b Nettoinvesteringar

År	2005	2006	2007	2008	2009
Jord, grøfter og vassanlegg	2 943	1 794	5 534	2 730	7 722
Driftsbygningar	-44 161	21 980	-41 902	-13 117	11 116
Maskinar og reiskap	81 526	58 916	56 787	45 951	32 326
Mjølkekvote (ku og geit)	16 577	27 377	3 108	16 258	3 559
Sum nettoinvesteringar	56 885	110 067	23 526	51 822	54 723

Tabell 12c Områdetal, andre bygder, storleiksgruppe 4 (200-300 dekar)
Produksjonsinntekter og kostnader per bruk

År	2005	2006	2007	2008	2009
Korn	5 739	1 973	3 095	1 325	0
Andre planteprodukt	142 465	77 822	51 728	67 663	64 424
Planteprodukt i alt	148 204	79 796	54 823	68 988	64 424
Storfe, mjølk	299 420	296 221	342 479	377 218	374 289
Storfe, livdyr	17 913	24 192	17 503	22 008	25 082
Kuslakt	51 227	50 496	57 880	59 370	74 621
Anna storfeslakt	92 799	109 208	102 291	135 758	111 047
Smågris	6 457	0	0	37 020	110 224
Slaktegris	75 439	1 621	0	4 722	94 997
Avlsgris	11	0	0	13	8 254
Sauer, livdyr og slakt	13 283	27 781	24 130	27 306	34 067
Ull	2 485	3 604	3 357	3 749	3 311
Andre inntekter, husdyrhald	52 676	16 591	3 082	50	0
Husdyrprodukt i alt	611 708	529 714	550 720	667 215	835 892
Kulturlandskapstilskot	43 176	40 260	46 106	43 065	42 077
Arealtilskot, grovfôr	33 098	33 445	37 682	36 308	37 606
Arealtilskot, korn	2 218	865	2 004	939	1 276
Produksjonstillegg, husdyr	80 248	85 686	74 865	83 712	95 316
Botnfrådrag	-5 729	-5 000	-5 000	-4 200	-3 333
Driftstillegg mjølk/Driftstilsk. kjøtfeprod.	48 703	44 981	44 095	48 763	56 572
Distriktstilskot storfe	32 062	33 617	38 940	41 460	45 134
Distriktstilskot sau	1 310	1 768	2 158	2 479	3 436
Grunntilskot sau	1 767	3 120	2 355	2 218	2 934
Beitetilskot	4 289	6 131	10 893	13 404	19 868
Regionale miljøtilskot	0	3 391	5 083	5 728	11 949
Refundererte avløysarutgifter	53 271	50 211	45 457	50 447	57 939
Andre tilskot	6 566	4 827	8 617	5 848	8 954
Tilskot i alt	300 980	303 302	313 255	330 170	379 728
Leigeinntekt, traktor og reiskap	11 959	25 367	14 557	9 557	24 963
Andre inntekter	317	8 774	2 818	6 101	3 532
Produksjonsinntekter i alt	1 073 168	946 952	936 173	1 082 031	1 308 540
Kraftfôr	176 547	135 899	145 197	181 374	259 720
Anna fôrkostnader inkl. beiteleige	15 210	23 779	29 064	31 252	21 356
Såvarer	20 077	9 446	8 322	5 201	7 418
Handelsgjødtsel og kalk	39 597	33 616	39 360	39 354	34 891
Plantevernmiddel	4 306	3 209	3 262	3 400	5 989
Konserveringsmiddel	6 160	6 564	5 990	7 295	8 090
Andre forbruksartiklar m.v.	47 638	45 745	41 733	45 550	69 734
Kjøp av dyr	67 206	27 649	25 816	23 806	40 609
Sum variable kostnader	376 742	285 906	298 745	337 231	447 808
Leigd arbeid	123 618	86 825	69 690	72 987	107 196
Drivstoff	17 386	22 129	17 751	26 672	24 183
Vedl.h. jord, vegar, grøfter og vassanl.	4 127	5 062	5 473	8 052	- 282
Vedl.h. driftsbygningar	31 458	28 633	23 756	26 879	27 556
Vedl.h. traktor og maskinar	43 992	40 078	42 281	57 880	52 182
Avskr. jord, vegar, grøfter og vassanl.	3 239	3 059	3 103	3 386	3 108
Avskr. driftsbygningar	54 237	56 983	52 926	58 620	59 699
Avskr. traktor og maskinar	46 286	47 743	46 184	49 716	49 880
Maskinleige	29 434	18 771	15 073	27 585	29 227
Leige av dyr	0	0	0	16 911	24 253
Leige av bygningar	0	0	0	150	3 367
Leige av kvote					1 704
Andre faste kostnader	98 238	92 610	95 663	103 981	128 850
Sum faste kostnader	452 015	401 892	371 900	452 820	510 922
Kostnader i alt	828 757	687 798	670 645	790 051	958 730

1) Var tidlegare ein del av arealtilskot

2) Vart tidlegare rekna inn i maskinleige

Tabell 12d Områdetal, andre bygder, storleiksgruppe 4 (200-300 dekar)
Resultatrekning

År	2005	2006	2007	2008	2009
Resultatrekning i jordbruket					
Driftsoverskot	244 411	259 154	265 528	291 980	349 810
- Renter av jordbruksaktiva ¹⁾	57 185	77 820	98 072	127 544	70 120
Familiens arbeidsforteneste	187 226	181 334	167 456	164 436	279 690
Familiens arbeidsforteneste pr årsverk	131 183	125 421	114 263	118 265	195 371
Lønsevne	310 844	268 159	237 146	237 423	386 886
Lønsevne pr. time	84,31	81,70	73,90	79,30	117,97
Vederl. til arb. og egenkap. pr årsverk	171 601	176 606	170 158	188 687	230 558
Vederl. til fam. arb.og egenkap. pr årsv.	153 662	157 261	154 385	167 733	211 394
Rekneskapssamandrag					
Driftsoverskot, jordbruk	244 411	259 154	265 528	291 980	349 810
Driftsoverskot, skogbruk	5 375	- 2 185	16 072	31 351	6 929
Driftsoverskot, tilleggsnæringar	29 680	21 386	22 972	71 495	53 914
Driftsoverskot, andre næringar	15 738	30 195	4 113	20 090	21 477
Lønsinntekt	171 694	198 791	235 737	248 895	230 237
Pensjonar og sjukepengar	27 432	13 499	23 936	7 053	30 725
Gevinst/utbyte verdipapir	74	920	2 795	8 412	183
Familiens arbeid på nyanlegg	2 399	3 099	337	2 398	6 235
Renteinntekter	3 055	2 954	7 676	12 381	11 523
- Renteutgifter	36 842	47 837	65 180	89 988	79 189
- Kårutgifter	5 291	5 304	3 052	5 982	4 782
Nettoinntekt	457 724	474 671	510 933	598 105	627 063
1) Kalkulasjonsrente	3,0 %	4,0 %	5,0 %	6,0 %	3,0 %

Tabell 12e Balanse og arbeidskapital per 31.12

År	2005	2006	2007	2008	2009
Kontantar og bankinnskot	214 059	234 431	470 198	239 954	284 998
Andre krav	154 101	118 512	108 318	160 683	228 487
Omløpsmidlar, jordbruk	138 252	137 983	118 476	135 696	163 070
Omløpsmidlar, skogbruk	2 784	948	518	888	106
Omløpsmidlar, tilleggsnæringar	2 846	136	25 325	368	1 208
Omløpsmidlar, andre næringar	38 464	36 091	15 044	17 420	241 925
Omløpsmidlar i alt	550 506	528 101	737 880	555 008	919 794
Anleggsmidlar, jordbruk	1 804 496	1 864 461	1 853 592	2 028 933	2 215 566
Anleggsmidlar, skogbruk	174 117	155 621	167 785	132 937	102 000
Anleggsmidlar, tilleggsnæringar	82 340	78 462	151 142	42 037	193 771
Anleggsmidlar, andre næringar	11 958	14 649	9 473	9 851	12 478
Privat, hovudbygningar	522 526	618 513	526 482	630 041	696 429
Privat, anna	74 713	97 681	109 569	129 467	116 515
Anleggsmidlar i alt	2 670 150	2 829 387	2 818 043	2 973 266	3 336 759
Eigedeler i alt	3 220 656	3 357 487	3 555 923	3 528 274	4 256 553
Eigedeler i jordbruket	1 942 748	2 002 444	1 972 068	2 164 629	2 378 636
Kortsiktig gjeld	308 483	207 762	221 720	288 927	364 969
Langsiktig gjeld	1 072 428	1 278 080	1 336 076	1 414 101	1 790 052
Gjeld i alt	1 380 912	1 485 842	1 557 795	1 703 027	2 155 021
Endring i året, kroner	-26 458	158 836	111 277	72 471	10 042
Eigenkapital	1 839 745	1 871 646	1 998 128	1 825 247	2 101 531
Eigenkapitalprosent	57	56	56	52	49
Endring i året (sparing)	68 840	51 097	184 663	40 645	183 202
Arbeidskapital	242 023	320 339	516 161	266 081	554 824
Endring i året	13 779	-36 365	185 109	-24 639	- 78 218

Tabell 13a Områdetal, andre bygder, storleiksgruppe 5 (300-500 dekar)
Produksjonstekniske data og oppnådde prisar

År	2005	2006	2007	2008	2009
Tal bruk	22	20	21	18	23
Alder på brukar	45	45	46	46	45
Arealfordeling og avling					
Korn, daa	24,5	21,3	18,3	0,0	0,0
Grovfôr, daa	337,5	337,3	346,7	378,3	373,4
Anna areal, daa	12,5	17,0	18,1	0,2	0,0
Jordbruksareal, daa	374,5	375,5	383,1	378,5	373,4
- herav leigd areal, daa	176,4	179,2	176,8	187,8	197,2
Korn, FEm pr daa ¹⁾	373	443	292	0	0
Grovfôr, FEm pr daa	316	327	331	301	329
Jordbruksareal, FEm pr daa	325	327	324	301	329
Husdyrproduksjon					
Tal årskyr	15,1	16,8	16,6	18,7	18,4
Kumjøl, liter omsett	84 622	95 798	101 127	109 512	115 681
Mjølkekvote	87 485	98 442	106 749	117 957	118 695
Produsert mjøl, kg	6 422	6 586	6 742	6 553	6 964
Storfekjø, kg omsett	5 143	5 430	4 245	4 916	5 869
Tal avlsgriser	0,0	0,0	2,2	2,4	2,4
Salbare smågriser	0	0	21	35	46,0
Svinekjøt slaktegris, kg omsett	1 724	1 275	2 373	3 741	2 763
Tal vinterfôra sauer (vfs)	43	45	75	91	91
Kg kjøt pr vfs	32	31	32	29	30
Ull, kg omsett pr vfs	4,7	5,0	5,8	5,5	4,6
Arbeidsforbruk, timar					
Brukar	2 122	2 368	2 271	2 134	2 158
Ektefelle	526	388	420	274	312
Barn under 17 år	5	5	10	2	3
Sum familie	2 653	2 760	2 700	2 409	2 474
Leigd arbeid	795	940	872	737	733
Sum timar i jordbruket	3 448	3 700	3 572	3 146	3 206
Sum timar i skogbruket	39	9	10	48	24
Sum timar tilleggsnæring	270	270	263	383	239
Familiens arbeid på nyanlegg	62	131	132	164	72
Familiens arbeid i anna verksemd i alt	980	947	1 075	1 107	1 077
Oppnådde prisar					
Bygg, kr pr kg	1,55	1,63	1,58	0,00	0,00
Havre, kr pr kg	1,49	1,56	1,60	0,00	0,00
Kumjøl, kr pr l	3,72	3,72	3,89	4,11	4,08
Kukjø, kr pr kg	29,48	29,62	30,90	34,11	36,02
Anna storfekjø, kr pr kg	36,14	35,21	37,24	40,45	42,34
Smågris for sal, kr pr stk.	0	0	858	773	781
Svinekjøt slaktegris, kr pr kg	19,88	20,79	22,11	23,04	23,27
Sau- og lammekjø, kr pr kg	30,05	31,69	35,34	40,65	38,89
Ull, kr pr kg	29,78	32,07	30,03	31,80	30,45

1) Inkl. nytta halmavling

Tabell 13b Nettoinvesteringar

År	2005	2006	2007	2008	2009
Jord, grøfter og vassanlegg	17 684	2 677	-3 174	2 507	2 174
Driftsbygningar	70 987	97 283	442 193	232 644	70 402
Maskinar og reiskap	74 174	14 251	-5 972	9 473	54 173
Mjølkekvote (ku og geit)	12 250	32 512	-9 413	51 288	36 036
Sum nettoinvesteringar	175 094	146 724	423 633	295 911	162 759

Tabell 13c Områdetal, andre bygder, storleiksgruppe 5 (300-500 dekar)
Produksjonsinntekter og kostnader per bruk

År	2005	2006	2007	2008	2009	
Korn	12 261	15 336	8 328	0		
Andre planteprodukt	130 516	111 176	141 008	15 392	19 429	
Planteprodukt i alt	142 778	126 511	149 336	15 392	19 429	
Storfe, mjølk	314 476	356 120	393 239	450 460	472 443	
Storfe, livdyr	31 252	26 990	23 684	15 670	15 543	
Kuslakt	56 204	50 189	68 354	73 944	95 573	
Anna storfeslakt	148 159	117 625	141 204	151 830	164 301	
Smågris	0	0	2 667	-1 239	14 123	
Slaktegris	31 105	25 230	48 557	93 473	62 845	
Avlsgris	21	63	4 446	1 715	4 347	
Sauer, livdyr og slakt	44 741	48 881	100 105	127 401	112 254	
Ull	5 563	7 492	12 463	15 970	12 391	
Andre inntekter, husdyrhald	921	0	41 046	11	678	
Husdyrprodukt i alt	632 440	632 587	835 763	929 234	954 496	
Kulturlandskapstilskot	1)	65 902	59 412	69 840	67 089	63 101
Arealtilskot, grovfôr	39 340	40 219	40 592	44 195	45 261	
Arealtilskot, korn	5 370	4 837	4 740	0	0	
Produksjonstillegg, husdyr	92 997	95 072	105 988	126 852	143 510	
Botnfrådrag	-6 227	-6 000	-5 952	-5 111	-3 652	
Driftstillegg mjølk/Driftstilsk. kjøtfeprod.	43 505	47 225	41 862	51 511	51 001	
Distriktstilskot storfe	36 048	37 015	35 905	39 352	51 053	
Distriktstilskot sau	5 725	5 565	9 523	11 453	11 722	
Grunntilskot sau	5 397	5 317	9 287	10 243	10 511	
Beitetilskot	8 656	7 503	20 685	29 034	30 907	
Regionale miljøtilskot	0	9 317	12 011	9 706	7 697	
Refunderte avløysarutgifter	49 688	49 062	52 793	69 275	74 894	
Andre tilskot	20 254	19 021	15 741	14 049	13 407	
Tilskot i alt	366 655	373 566	413 015	467 647	499 412	
Leigeinntekt, traktor og reiskap	25 741	31 361	25 905	11 761	11 240	
Andre inntekter	4 080	1 201	15 491	4 506	2 042	
Produksjonsinntekter i alt	1 171 694	1 165 226	1 439 509	1 428 540	1 485 618	
Krafftôr	166 001	165 977	228 911	265 041	302 898	
Anna fôrkostnader inkl. beiteleige	28 643	46 824	52 982	57 278	48 344	
Såvarer	28 958	23 959	33 923	5 917	6 358	
Handelsgjødtsel og kalk	41 620	46 600	53 195	56 566	67 108	
Plantevernmiddel	5 853	4 662	8 274	1 294	2 024	
Konserveringsmiddel	4 331	6 349	5 815	6 652	8 744	
Andre forbruksartiklar m.v.	67 272	69 594	79 453	67 171	80 923	
Kjøp av dyr	53 293	34 186	80 031	49 792	79 091	
Sum variable kostnader	395 970	398 152	542 583	509 711	595 489	
Leigd arbeid	96 756	110 280	115 459	120 342	96 899	
Drivstoff	23 040	26 778	25 483	26 914	31 873	
Vedl.h. jord, vegar, grøfter og vassanl.	4 704	8 875	4 582	5 618	8 565	
Vedl.h. driftsbygningar	32 391	35 989	33 365	48 049	57 595	
Vedl.h. traktor og maskinar	45 589	43 834	54 855	57 631	58 844	
Avskr. jord, vegar, grøfter og vassanl.	4 518	5 505	4 177	3 445	4 373	
Avskr. driftsbygningar	65 294	60 318	91 219	70 966	85 312	
Avskr. traktor og maskinar	53 496	54 079	45 371	37 549	49 472	
Maskinleige	52 477	39 813	55 928	53 412	55 067	
Leige av dyr	2)	0	1 507	3 372	7 181	
Leige av bygningar	2)	0	11 143	7 728	2 913	
Leige av kvote	2)	0	1 071	9 236	7 227	
Andre faste kostnader	95 555	99 700	101 589	106 931	114 582	
Sum faste kostnader	473 820	485 172	545 749	551 193	579 904	
Kostnader i alt	869 790	883 324	1 088 332	1 060 904	1 175 393	
Netto mek.kostnader pr FEm totalavl.	1,31	1,22	1,40	1,59	1,58	
Netto mekaniseringskostnader pr daa	425	398	453	477	520	

1) Var tidlegare ein del av arealtilskot

2) Vart tidlegare rekna inn i maskinleige

Tabell 13 d Områdetal, andre bygder, storleiksgruppe 5 (300–500 dekar)
Resultatrekning

År	2005	2006	2007	2008	2009
Resultatrekning i jordbruket					
Driftsoverskot	301 904	281 902	351 177	367 636	311 225
- Renter av jordbruksaktiva ¹⁾	74 792	96 877	145 472	158 785	93 828
Familiens arbeidsforteneste	227 112	185 026	205 705	208 851	217 397
Familiens arbeidsforteneste pr årsverk	153 047	120 104	137 375	153 685	152 663
Lønsevne	323 868	295 306	321 165	329 193	314 296
Lønsevne pr. time	93,93	79,81	89,91	104,65	98,03
Vederl. til arb. og egenkap. pr årsverk	193 022	177 699	210 804	244 536	195 299
Vederl. til fam. arb.og egenkap. pr årsv.	177 892	159 730	195 446	218 255	170 286
Rekneskapssamdrag					
Driftsoverskot, jordbruk	301 904	281 902	351 177	367 636	311 225
Driftsoverskot, skogbruk	5 789	14 446	8 782	10 579	38 069
Driftsoverskot, tilleggsnæringar	71 783	76 891	77 189	133 859	84 163
Driftsoverskot, andre næringar	18 382	9 497	24 675	19 709	28 061
Lønsinntekt	167 792	173 012	181 081	220 374	206 373
Pensjonar og sjukepengar	37 413	21 126	61 994	59 766	48 369
Gevinst/utbyte verdipapir	- 537	7 022	3 755	1 302	2 174
Familiens arbeid på nyanlegg	9 185	19 308	19 991	26 231	11 817
Renteinntekter	2 225	4 265	7 291	15 963	11 991
- Renteutgifter	58 037	54 438	89 759	130 546	116 410
- Kårutgifter	1 278	1 566	90	0	1 517
Nettoinntekt	554 620	551 465	646 084	724 872	624 315
Privatforbruk ekskl. skatt	352 241	381 475	456 489	464 510	440 765
Betalte skattar	118 969	152 561	147 249	130 772	134 765
1) Kalkulasjonsrente	3,0 %	4,0 %	5,0 %	6,0 %	3,0 %
Kontantar og bankinnskot	168 421	272 132	237 131	370 771	386 088
Andre krav	233 044	242 480	260 565	346 054	346 764
Omløpsmidlar, jordbruk	150 545	138 282	185 545	196 933	222 930
Omløpsmidlar, skogbruk	564	0	0	130	67
Omløpsmidlar, tilleggsnæringar	0	2 100	22 880	78 346	96 430
Omløpsmidlar, andre næringar	58 376	72 475	90 095	71 537	75 411
Omløpsmidlar i alt	610 950	727 470	796 216	1 063 771	1 127 591
Anleggsmidlar, jordbruk	2 444 884	2 350 777	2 996 749	2 628 223	3 004 583
Anleggsmidlar, skogbruk	195 750	167 140	156 831	249 212	213 075
Anleggsmidlar, tilleggsnæringar	121 273	94 896	123 909	484 776	436 823
Anleggsmidlar, andre næringar	30 853	25 627	32 662	15 931	30 299
Privat, hovudbygningar	462 227	446 639	543 167	528 632	483 085
Privat, anna	107 707	99 359	118 787	104 724	267 623
Anleggsmidlar i alt	3 362 693	3 184 438	3 972 105	4 011 497	4 435 487
Eigedeler i alt	3 973 643	3 911 908	4 768 321	5 075 268	5 563 078
Eigedeler i jordbruket	2 595 429	2 489 059	3 182 294	2 825 156	3 227 413
Kortsiktig gjeld	347 579	384 027	541 180	555 535	487 691
Langsiktig gjeld	1 846 383	1 606 991	2 052 577	2 153 853	2 650 845
Gjeld i alt	2 193 963	1 991 017	2 593 757	2 709 388	3 138 535
Endring i året, kroner	46 224	202 148	485 849	219 766	243 437
Eigenkapital	1 779 680	1 920 890	2 174 564	2 365 880	2 424 542
Eigenkapitalprosent	45	49	46	47	44
Endring i året (sparing)	102 472	50 895	116 024	204 026	150 331
Arbeidskapital	263 371	343 443	255 036	508 236	639 900
Endring i året	-58 385	56 265	-37 256	40 094	175 067

**Tabell 14a Områdetal, andre bygder, mjølk og storfekjøtt
Produksjonstekniske data og oppnådde priser**

År	2005	2006	2007	2008	2009
Tal bruk	43	42	38	35	33
Alder på brukar	46	47	47	48	47
Arealfordeling og avling					
Korn, daa	4,0	1,5	1,8	0,0	
Grovfôr, daa	264,0	247,1	241,8	254,6	260,9
Anna areal, daa	1,7	1,2	1,4	0,4	0,5
Jordbruksareal, daa	269,7	249,9	245,1	255,0	261,4
- herav leigd areal, daa	116,1	117,3	106,6	114,5	128,2
Korn, FEm pr daa ¹⁾	408	399	509	0	0
Grovfôr, FEm pr daa	342	354	358	348	370
Jordbruksareal, FEm pr daa	340	352	357	348	368
Husdyrproduksjon					
Tal årskyr	17,5	17,0	17,9	19,5	19,4
Kumjølk, liter omsett	97 120	95 036	107 382	115 895	116 162
Mjølkekvote	100 124	97 964	112 322	123 112	120 556
Produsert mjølk pr årsku, kg	6 306	6 382	6 693	6 674	6 677
Storfekjøtt, kg omsett	4 370	4 673	3 974	4 809	5 525
Arbeidsforbruk, timar					
Brukar	2 162	2 149	2 167	2 164	2 111
Ektefelle	380	388	301	373	429
Barn under 17 år	3	9	25	29	10
Sum familie	2 545	2 546	2 493	2 566	2 550
Leigd arbeid	660	673	587	532	579
Sum timar i jordbruket	3 205	3 219	3 080	3 098	3 129
Sum timar i skogbruket	64	50	44	48	43
Sum timar tilleggsnæring	126	176	179	96	52
Familiens arbeid på nyanlegg	41	66	67	77	144
Familiens arbeid i anna verksemd i alt	1 080	1 146	1 098	1 224	1 225
Oppnådde priser					
Bygg, kr pr kg	1,66	1,63	1,67	0,00	0,00
Havre, kr pr kg	1,41	1,50	0,00	0,00	1,90
Kumjølk, kr pr l	3,68	3,64	3,86	4,07	4,11
Kukjøtt, kr pr kg	29,14	29,58	30,96	33,74	36,14
Anna storfekjøtt, kr pr kg	35,35	34,92	36,93	39,73	41,27

1) Inkl. nytta halmavling

Tabell 14b Nettoinvesteringar

År	2005	2006	2007	2008	2009
Jord, grøfter og vassanlegg	6 034	3 837	2 170	10 293	17 485
Driftsbygningar	21 817	57 460	97 181	31 035	165 716
Maskinar og reiskap	45 618	31 866	39 554	14 015	22 688
Mjølkekvote (ku og geit)	12 572	27 811	-2 926	11 031	9 329
Sum nettoinvesteringar	86 042	120 973	135 980	66 373	215 217

**Tabell 14c Områdetal, andre bygder, mjølk og storfekjøtt
Produksjonsinntekter og kostnader per bruk**

År	2005	2006	2007	2008	2009
Korn	2 692	1 061	914	0	419
Andre planteprodukt	14 128	10 502	17 558	16 416	21 996
Planteprodukt i alt	16 820	11 563	18 472	16 416	22 415
Storfe, mjølk	357 133	345 483	414 074	471 540	476 951
Storfe, livdyr	22 080	24 591	18 189	27 265	23 520
Kuslakt	53 918	51 572	65 940	63 622	93 339
Anna storfeslakt	112 119	96 532	97 232	146 112	159 088
Andre inntekter, husdyrhold	4 805	4 160	4 000	2 760	5 315
Husdyrprodukt i alt	550 055	522 338	599 436	711 299	758 212
Kulturlandskapstilskot ¹⁾	49 420	40 669	46 199	46 867	47 227
Arealtilskot, grovfôr	37 307	36 089	35 738	37 613	40 169
Arealtilskot, korn	1 218	298	405	0	
Arealtilskot, annet	426	387	399	21	20
Produksjonstillegg, husdyr	76 050	75 487	71 575	77 448	82 141
Botnfrådrag	-5 872	-5 357	-5 395	-4 457	-3 273
Driftstillegg mjølk ku	54 823	54 579	54 697	60 892	66 133
Distriktstilskot storfe	38 119	37 320	40 921	47 499	55 141
Distriktstilskot sau	141	288	121	183	396
Grunntilskot sau	140	266	103	204	332
Beitetilskot	1 694	1 935	5 992	10 233	13 574
Regionale miljøtilskot	0	4 908	6 448	6 225	7 590
Refunderte avløyserutgifter	50 831	46 383	47 967	52 077	52 639
Andre tilskot	14 340	9 613	10 545	10 467	17 627
Tilskot i alt	318 638	302 865	315 716	345 274	379 716
Leigeinntekt, traktor og reiskap	16 960	27 709	18 931	12 701	19 956
Andre inntekter	2 044	619	4 508	7 131	3 658
Produksjonsinntekter i alt	904 517	865 094	957 062	1 092 821	1 183 959
Kraffôr	138 628	133 134	150 973	193 907	215 188
Anna fôrkostnader inkl. beiteleige	19 504	27 890	35 741	40 970	30 863
Såvarer	4 387	5 397	3 374	4 701	5 966
Handelsgjødsele og kalk	28 400	29 835	34 330	38 053	41 159
Plantevernmiddel	1 697	1 849	1 206	1 744	1 742
Konserveringsmiddel	5 150	6 196	5 510	6 547	9 064
Andre forbruksartiklar m.v.	44 398	47 492	45 267	47 936	62 648
Kjøp av dyr	24 560	20 615	20 455	22 465	53 827
Sum variable kostnader	266 725	272 407	296 856	356 324	420 456
Leigd arbeid	81 141	80 779	82 459	85 290	77 344
Drivstoff	17 015	21 663	18 444	24 301	24 985
Vedl.h. jord, vegar, grøfter og vassanl.	4 852	5 414	3 807	6 521	3 393
Vedl.h. driftsbygningar	29 935	28 620	24 745	31 294	33 395
Vedl.h. traktor og maskinar	39 883	38 305	46 146	52 795	51 155
Avskr. jord, vegar, grøfter og vassanl.	3 518	3 782	3 347	3 401	4 428
Avskr. driftsbygningar	52 315	53 235	61 584	64 027	72 882
Avskr. traktor og maskinar	47 620	47 767	44 879	44 172	53 037
Maskinleige	32 127	19 952	20 476	34 341	37 938
Leige av dyr ²⁾	0	0	0	0	2 652
Leige av bygningar ²⁾	0	0	3 182	686	606
Leige av kvote ²⁾	0	0	592	4 481	6 204
Andre faste kostnader	79 344	83 101	81 644	104 251	112 945
Sum faste kostnader	387 749	382 618	391 304	455 561	480 963
Kostnader i alt	654 475	655 025	688 160	811 885	901 419

1) Var tidlegare ein del av arealtilskotet

2) Vart tidlegare rekna inn i maskinleige

**Tabell 14d Områdetal, andre bygder, mjølk og storfekjøtt
Resultatrekning**

År	2005	2006	2007	2008	2009
Resultatrekning i jordbruket					
Driftsoverskot	250 042	210 069	268 902	280 936	282 540
- Renter av jordbruksaktiva ¹⁾	60 095	76 769	101 920	139 087	80 793
Familiens arbeidsforteneste	189 947	133 301	166 982	141 849	201 747
Familiens arbeidsforteneste pr årsverk	133 243	92 778	120 808	99 098	138 900
Lønsevne	271 088	214 080	249 441	227 139	279 091
Lønsevne pr. time	84,59	66,50	80,98	73,32	89
Vederl. til arb. og egenkap. pr årsverk	171 420	147 829	182 898	175 999	174 118
Vederl. til fam. arb. og egenkap. pr årsv.	151 954	123 299	161 271	146 859	150 085
Rekneskapsamandrag					
Driftsoverskot, jordbruk	250 042	210 069	268 902	280 936	282 540
Driftsoverskot, skogbruk	5 962	2 481	284	29 061	12 986
Driftsoverskot, tilleggsnæringar	24 048	31 184	28 628	42 129	25 477
Driftsoverskot, andre næringar	15 578	12 293	6 381	13 049	17 176
Løsinntekt	169 961	209 495	216 257	268 890	265 800
Pensjonar og sjukepengar	38 384	27 834	45 400	39 673	36 577
Gevinst/utbyte verdipapir	271	1 197	5 066	9 712	3 444
Familiens arbeid på nyanlegg	5 971	9 710	10 158	12 280	23 608
Renteinntekter	1 648	2 573	6 646	12 634	10 749
- Renteutgifter	49 342	50 045	73 887	110 117	96 180
- Kårutgifter	2 730	2 678	1 188	1 718	2 180
Nettoinntekt	459 792	454 112	512 647	596 528	579 998
Privatforbruk ekskl. skatt	344 567	360 388	367 066	466 231	434 497
Betalte skattar	98 670	125 455	108 211	125 716	119 881
1) Kalkulasjonsrente	3,0 %	4,0 %	5,0 %	6,0 %	3,0 %

Tabell 14e Balanse og arbeidskapital per 31.12

År	2005	2006	2007	2008	2009
Kontantar og bankinnskot	131 151	159 538	210 644	220 490	193 393
Andre krav	160 928	145 367	127 839	178 442	172 632
Omløpsmidlar, jordbruk	123 642	114 148	116 487	141 034	177 582
Omløpsmidlar, skogbruk	3 067	664	404	479	182
Omløpsmidlar, tilleggsnæringar	1 588	1 081	1 358	1 447	89
Omløpsmidlar, andre næringar	49 618	57 953	57 609	60 894	54 270
Omløpsmidlar i alt	469 995	478 751	514 341	602 786	598 148
Anleggsmidlar, jordbruk	1 933 532	1 860 903	2 002 140	2 228 283	2 646 077
Anleggsmidlar, skogbruk	178 124	171 184	219 044	203 372	223 428
Anleggsmidlar, tilleggsnæringar	52 814	46 538	52 505	69 503	67 093
Anleggsmidlar, andre næringar	23 263	24 128	33 892	42 781	50 899
Privat, hovudbygningar	423 639	491 125	502 029	508 523	584 063
Privat, anna	83 924	94 172	98 068	104 794	94 124
Anleggsmidlar i alt	2 695 294	2 688 050	2 907 678	3 157 256	3 665 684
Eigedeler i alt	3 165 289	3 166 801	3 422 019	3 760 041	4 263 832
Eigedeler i jordbruket	2 057 173	1 975 051	2 118 627	2 369 317	2 823 659
Kortsiktig gjeld	256 088	252 106	237 476	266 075	314 965
Langsiktig gjeld	1 491 275	1 430 794	1 555 674	1 712 368	2 139 594
Gjeld i alt	1 747 363	1 682 900	1 793 151	1 978 443	2 454 559
Endring i året, kroner	37 999	137 179	134 568	93 965	204 347
Eigenkapital	1 417 926	1 483 901	1 628 869	1 781 598	1 809 273
Eigenkapitalprosent	45	47	48	47	42
Endring i året (sparing)	50 616	48 472	54 518	94 682	115 698
Arbeidskapital	213 907	226 645	276 865	336 711	283 183
Endring i året	-4 146	1 670	65 091	2 922	-22 663

**Tabell 15a Områdetal, andre bygder, mjølkeproduksjon og sauehald
Produksjonstekniske data og oppnådde priser**

År	2005	2006	2007	2008	2009
Tal bruk	9	8	10	12	12
Alder på brukar	45	46	45	44	45
Arealfordeling og avling					
Grovfôr, daa	268,9	321,3	346,9	400,9	393,8
Anna areal, daa	0,0	0,0	0,4	1,1	2,4
Jordbruksareal, daa	268,9	321,3	347,3	402,0	396,3
- herav leigd areal, daa	96,1	134,5	146,4	211,8	198,5
Grovfôr, FEm pr daa	402	339	360	319	317
Jordbruksareal, FEm pr daa	400	339	360	319	317
Husdyrproduksjon					
Tal årskyr	17,0	17,8	16,3	20,3	22,7
Kumjøl, liter omsett	103 210	109 796	105 930	129 242	143 424
Mjølkekvote	101 796	108 876	106 416	131 214	148 020
Produsert mjøl pr årsku, kg	7 075	7 072	7 224	7 122	7 131
Storfekjø, kg omsett	4 315	4 967	4 159	4 929	5 207
Tal vinterföra sauer (vfs)	85	88	117	106	99
Tal gagnslam pr vfs	1,2	1,5	1,5	1,2	1,5
Kg kjøt pr vfs	26	31	30	25	29
Ull, kg omsett pr vfs	4,4	5,2	5,4	4,8	4,3
Arbeidsforbruk, timar					
Brukar	2 507	2 524	2 489	2 296	2 447
Ektefelle	283	318	389	313	363
Barn under 17 år	0	8	6	39	60
Sum familie	2 790	2 850	2 884	2 648	2 869
Leigd arbeid	586	601	686	854	967
Sum timar i jordbruket	3 376	3 451	3 570	3 503	3 836
Sum timar i skogbruket	92	102	89	108	50
Sum timar tilleggsnæring	63	65	53	201	181
Familiens arbeid på nyanlegg	0	55	28	205	8
Familiens arbeid i anna verksemd i alt	1 202	1 141	1 558	1 396	1 433
Oppnådde priser					
Kumjøl, kr pr l	3,58	3,50	3,80	3,95	4,10
Kukjø, kr pr kg	29,46	30,26	30,71	33,73	35,23
Anna storfekjø, kr pr kg	34,83	35,27	37,26	41,16	42,49
Sau- og lammekjø, kr pr kg	28,64	31,52	34,60	39,75	39,17
Ull, kr pr kg	31,14	34,01	31,36	34,27	30,78

Tabell 15b Nettoinvesteringar

År	2005	2006	2007	2008	2009
Jord, grøfter og vassanlegg	7 414	-2 151	-2 456	-997	14 521
Driftsbygningar	-22 214	-16 655	487 374	331 147	152 154
Maskinar og reiskap	26 390	-7 930	5 910	18 939	4 097
Mjølkekvote (ku og geit)	16 188	19 561	-2 240	77 293	56 315
Sum nettoinvesteringar	27 777	-7 174	488 588	426 382	227 087

**Tabell 15c Områdetal, andre bygder, mjølkeproduksjon og sauehald
Produksjonsinntekter og kostnader per bruk**

År	2005	2006	2007	2008	2009
Andre planteprodukt	7 989	3 277	26 650	24 226	13 548
Planteprodukt i alt	7 989	3 277	26 650	24 226	13 548
Storfe, mjølk	369 690	384 787	402 324	511 024	587 393
Storfe, livdyr	27 247	30 502	30 930	23 422	17 887
Kuslakt	57 364	56 419	68 348	88 908	112 727
Anna storfeslakt	99 818	101 728	121 135	143 879	118 545
Slaktegris	0	0	11 927	0	
Sauer, livdyr	833	1 295	900	1 317	767
Saue- og lammeslakt	63 926	88 783	125 509	121 802	117 847
Ull	10 593	15 391	19 950	16 944	13 021
Andre inntekter, husdyrhald	1	0	200	709	283
Husdyrprodukt i alt	629 473	678 904	781 222	908 004	968 470
Kulturlandskapstilskot ¹⁾	41 195	46 057	56 449	66 196	66 766
Arealtilskot, grovfôr	30 555	35 579	39 394	45 452	48 047
Arealtilskot frukt/bær/grønsaker	0	0	0	13	38
Arealtilskot, annet	0	0	0	13	38
Produksjonstillegg, husdyr	109 767	124 131	130 550	143 008	165 731
Botnfrådrag	-6 111	-5 625	-5 500	-5 000	-3 750
Driftstillegg mjølk ku	62 467	62 113	54 520	63 550	68 217
Distriktstilskot storfe	32 081	39 670	37 229	44 342	58 703
Distriktstilskot sau	7 700	10 544	13 719	12 768	11 657
Grunntilskot sau	8 414	10 288	13 279	9 873	11 194
Beitetilskot	9 498	12 607	27 002	29 819	33 541
Regionale miljøtilskot	0	4 510	7 420	9 938	14 111
Refundererte avløyserutgifter	41 876	55 431	58 291	65 445	87 459
Andre tilskot	1 991	2 711	1 240	4 573	13 004
Tilskot i alt	339 431	398 014	433 594	489 988	574 755
Leigeinntekt, traktor og reiskap	10 006	6 256	8 744	15 902	19 621
Andre inntekter	844	0	24 346	6 124	1 428
Produksjonsinntekter i alt	987 743	1 086 451	1 274 556	1 444 245	1 577 820
Kraftfôr	173 607	186 616	200 859	244 375	265 219
Anna førkostnader inkl. beiteleige	26 836	50 353	42 706	46 107	41 364
Såvarer	2 712	4 709	3 630	5 134	7 376
Handelsgjødsel og kalk	36 034	47 866	48 738	61 520	62 008
Plantevernmiddel	417	902	1 551	1 127	3 029
Konserveringsmiddel	8 251	8 983	9 361	6 431	10 595
Andre forbruksartiklar m.v.	57 657	64 608	77 735	83 880	90 043
Kjøp av dyr	34 440	23 714	72 360	55 570	52 187
Sum variable kostnader	339 953	387 752	456 939	504 144	531 820
Leigd arbeid	77 400	83 236	92 490	97 025	114 987
Drivstoff	15 450	14 282	16 976	29 406	26 306
Vedl.h. jord, vegar, grøfter og vassanl.	3 615	10 488	5 371	16 376	11 284
Vedl.h. driftsbygningar	36 315	47 330	40 570	46 625	58 224
Vedl.h. traktor og maskinar	42 782	27 121	41 700	60 309	56 420
Avskr. jord, vegar, grøfter og vassanl.	3 269	3 476	2 456	2 108	2 265
Avskr. driftsbygningar	30 948	38 135	53 972	66 949	74 786
Avskr. traktor og maskinar	30 182	25 097	33 830	47 952	51 030
Maskinleige	23 738	23 645	42 426	34 101	36 250
Leige av dyr ²⁾	0	0	3 164	5 058	6 473
Leige av bygningar ²⁾	0	0	7 710	6 842	917
Leige av kvote ²⁾	0	0	0	5 262	1 099
Andre faste kostnader	97 118	99 793	115 393	128 264	135 974
Sum faste kostnader	360 817	372 602	456 059	546 277	576 015
Kostnader i alt	700 770	760 354	912 998	1 050 421	1 107 834

1) Var tidlegare ein del av arealtilskot

2) Vart tidlegare rekna inn i maskinleige

**Tabell 15d Områdetal, andre bygder, mjølkeproduksjon og sauehald
Resultatrekning**

År	2005	2006	2007	2008	2009
Resultatrekning i jordbruket					
Driftsoverskot	286 974	326 097	361 558	393 824	469 986
- Renter av jordbruksaktiva ¹⁾	45 797	67 794	103 137	159 423	91 072
Familiens arbeidsforteneste	241 177	258 303	258 421	234 402	378 914
Familiens arbeidsforteneste pr årsverk	155 169	163 636	158 596	147 630	219 669
Lønsevne	318 577	341 539	350 911	331 427	493 901
Lønsevne pr. time	94,37	98,97	98,30	94,62	129
Vederl. til arb. og egenkap. pr årsverk	188 526	203 324	214 434	228 493	254 202
Vederl. til fam. arb.og egenkap. pr årsv.	172 132	188 197	197 858	212 104	239 732
Rekneskapssamandrag					
Driftsoverskot, jordbruk	286 974	326 097	361 558	393 824	469 986
Driftsoverskot, skogbruk	11 573	9 008	2 777	10 419	889
Driftsoverskot, tilleggsnæringar	20 273	23 996	22 272	33 574	26 952
Driftsoverskot, andre næringar	12 299	0	0	1 597	- 258
Lønsinntekt	206 189	222 995	315 704	314 003	307 319
Pensjonar og sjukepengar	0	0	23 913	31 490	35 872
Gevinst/utbyte verdipapir	473	10 625	1 069	- 3 257	112
Familiens arbeid på nyanlegg	0	7 847	4 123	32 022	1 327
Renteinntekter	2 238	5 185	7 282	9 073	5 491
- Renteutgifter	29 971	51 738	67 779	91 346	89 045
- Kårutgifter	4 382	1 523	644	2 390	3 015
Nettoinntekt	505 666	552 493	670 275	734 236	755 631
Privatforbruk ekskl. skatt	342 954	369 768	418 637	445 859	513 594
Betalte skattar	124 680	131 105	158 501	160 116	157 005
1) Kalkulasjonsrente	3,0 %	4,0 %	5,0 %	6,0 %	3,0 %

Tabell 15e Balanse og arbeidskapital per 31.12

År	2005	2006	2007	2008	2009
Kontantar og bankinnskot	147 294	295 882	191 836	247 451	295 216
Andre krav	80 258	99 192	230 798	205 928	184 238
Omløpsmidlar, jordbruk	125 354	123 933	169 157	190 707	193 398
Omløpsmidlar, skogbruk	0	0	0	28	28
Omløpsmidlar, tilleggsnæringar					917
Omløpsmidlar, andre næringar	39 737	42 958	89 892	85 009	84 309
Omløpsmidlar i alt	392 643	561 966	681 683	729 123	758 105
Anleggsmidlar, jordbruk	1 419 789	1 563 013	2 178 012	2 707 675	2 968 338
Anleggsmidlar, skogbruk	53 941	51 557	50 429	87 110	87 536
Anleggsmidlar, tilleggsnæringar	69 483	90 120	146 010	116 166	116 135
Anleggsmidlar, andre næringar	12 185	0	0	0	0
Privat, hovudbygningar	654 002	776 977	739 039	862 315	839 923
Privat, anna	110 814	142 819	146 596	142 915	440 908
Anleggsmidlar i alt	2 320 213	2 624 484	3 260 086	3 916 181	4 452 841
Eigedeler i alt	2 712 856	3 186 450	3 941 769	4 645 304	5 210 946
Eigedeler i jordbruket	1 545 143	1 686 946	2 347 169	2 898 381	3 161 737
Kortsiktig gjeld	518 511	233 511	418 688	491 518	435 523
Langsiktig gjeld	752 431	1 175 773	1 553 290	1 870 019	2 285 274
Gjeld i alt	1 270 942	1 409 283	1 971 978	2 361 536	2 720 796
Endring i året, kroner	18 332	97 652	525 852	349 047	368 000
Eigenkapital	1 441 914	1 777 167	1 969 791	2 283 768	2 490 150
Eigenkapitalprosent	53	56	50	49	48
Endring i året (sparing)	9 338	55 054	149 691	210 800	154 802
Arbeidskapital	-125 868	328 455	262 995	237 606	322 583
Endring i året	1 439	109 690	9 340	17 921	42 192

Tabell 16a Aust-Agder, poteter og grønnsaker
Produksjonstekniske data og oppnådde priser

År	2005	2006	2007	2008	2009
Tal bruk i gruppa	7	7	6	9	8
Alder på brukar	45	45	46	47	51
Arealfordeling og avling per dekar					
Bygg, daa	53,0	66,6	47,4	4,0	4,0
Bygg, kg per daa	228	322	231	266	252
Havre, daa	23,0	12,9	23,3	27,0	49,0
Havre, kg per daa	310	540	395	180	175
Kveite, daa	5,0		10,0		
Kveite, kg per daa			550		
Korn i alt, daa	81,0	79,4	80,8	31,0	53,0
Korn i alt, FEm per daa	219	336	295	191	181
Poteter, daa	66,0	71,8	73,5	54,0	65,0
Poteter, kg per daa	2 332	1 533	1716	1718	1998
Grovfôr i alt, daa	12,0	28,4	31,0	48,0	65,0
Grasfrø, daa	16,0	21,7	18,2	24,0	19,0
Grønnsaker, daa	71,0	50,8	57,9	46,0	46
Frukt og bær, daa	7,0	8,0	9,3	10,0	13
Jordbruksareal i alt, daa	259,0	262,6	274,8	215,0	261,0
Jordbruksareal i alt, FEm per daa	356	369	355	328	286
Leigd areal, daa	175,0	174,1	207,8	144,0	178,0
Husdyrproduksjon					
Anna storfekjøtt, kg omsett		1 687	2 175	1 778	2 483
Tal grisekull	10	11	11		
Slaktegris, kg omsett	10 381	11 158	16 118	9 891	12 064
Egg, kg omsett	15 078	5 706		10 227	8 737
Arbeidsforbruk, timar					
Brukar	2 260	1 918	1 752	1 766	1 659
Ektefelle	449	543	558	543	511
Barn under 17 år	13	34		37	0
Sum familie	2 721	2 495	2 311	2 347	2 171
Leigd arbeid, betalt	3 631	2 546	2 591	2 395	2 763
Leigd arbeid, ubetalt		108	25	39	33
Timar jordbruket	6 351	5 149	4 927	4 781	4 966
Timar skogbruket		143	35	201	134
Timar nyanlegg				70	53
Oppnådde priser					
Bygg, kr per kg	1,61	1,71	1,76	1,81	1,83
Havre, kr per kg	1,39	1,55	1,62	1,80	1,89
Kveite, kr per kg			3,00		
Poteter, kr per kg	3,16	4,68	3,45	3,96	2,90
Anna storfekjøtt, kr per kg	34,51	35,22	38,37	40,39	40,51
Smågris, kr per stk	687	670	816	894	821
Svinekjøtt, slaktegris, kr per kg	19,85	19,82	21,63	22,64	23,18
Egg, kr per kg	11,34	10,61		13,45	13,57

Tabell 16b Nettoinvesteringar

År	2005	2006	2007	2008	2009
Jord, grøfter og vassanlegg					-288
Driftsbygningar					131071
Maskinar og reiskap					87007
Mjølkekvote (ku og geit)					0
Sum nettoinvesteringar					217791

Tabell 16c Aust-Agder, poteter og grønnsaker
Produksjonsinntekter og kostnader per bruk

År	2005	2006	2007	2008	2009
Bygg	19 278	36 692	12 645	2 125	1 779
Havre	10 048	10 789	22 323	9 858	24 490
Kveite			9 222		
Olje- og grasfrø	12 618	19 181	11 973	12 025	2036
Poteter	471 868	524 199	507 845	379 933	369 307
Grønnsaker	676 665	451 766	478 735	638 178	661 530
Frukt og bær	46 067	31 504	75 029	73 554	121 052
Andre planteprodukt	2 337	2 557	3 130	215 054	14 488
Planteprodukt	1 238 881	1 076 686	1 120 900	1 330 726	1 194 682
Storfe, anna slakt	52 488	58 943	104 820	72 499	110 060
Smågris	31 160	72 740	68 650	82 267	187 115
Slaktegris	174 311	235 575	389 552	212 919	267 576
Purkar og råner	637	159	749	28	1 002
Fjørfe, egg	170 988	60 548		137 520	118 563
Fjørfe, livdyr og slakt	179 810	235 622	339 547	231 955	293 335
Andre inntekter			1 727		
Husdyrprodukt	609 393	663 586	905 045	737 189	977 651
Arealtilskot, grovfôr	1 064	2 538	6 106	5 104	8 264
Arealtilskot, korn	21 340	23 631	28 480	16 082	14 480
Arealtilskot, potet			3 600	2 417	4 052
Arealtilskot, grønnsaker			17 567	21 876	22 200
Kulturlandskapstilskot ¹⁾	48 636	48 433	58 980	42 915	45 840
Produksjonstillegg, husdyr	19 228	16 487	19 976	21 954	29 508
Botnfrådrag	-5 500	-5 000	-5 000	-4 000	-3 375
Pristilskot	4 651	13 062	13 991	30 234	41 797
Refusjon av avløysarutgifter	15 966	14 046	15 430	16 459	19 499
Andre tilskot og trygder	24 972	22 994	8 572	8 201	29 449
Tilskot i alt	130 358	136 191	167 702	161 242	211 714
Krafftôr	292 965	278 215	329 902	323 229	374 532
Såvarer	167 950	121 440	186 730	146 559	150 700
Handelsgjødtsel og kalk	72 768	74 246	64 097	77 648	92 903
Kjøp av dyr	176 270	183 562	244 289	195 468	229 391
Forbruksartiklar og diverse	129 331	104 747	139 242	187 001	137 108
Variable kostnader	839 286	762 208	964 258	929 904	984 634
Leigd arbeid	321 083	239 960	278 506	189 364	371 421
Drivstoff	25 911	37 892	30 135	29 285	34 611
Vedl. jord, vegar, grøfter, vassanl.	2 846	10 570	6 837	10 525	10 931
Vedlikehald driftsbygningar	10 833	24 074	50 491	25 492	23 630
Vedlikehald traktor og maskiner	55 729	57 450	63 523	50 906	66 384
Avskrivningar	117 865	109 470	104 627	135 003	141 130
Maskinleige	87 035	126 958	86 014	56 016	46 444
Andre kostnader	186 954	211 575	228 070	253 051	297 893
Faste kostnader	808 256	817 949	848 203	614 640	851 314
Kostnader i alt	1 647 542	1 580 157	1 812 461	1 544 544	1 835 948

1) Var tidligare ein del av arealtilskotet

**Tabell 16d Aust-Agder, poteter og grønnsaker
Resultatrekning**

År	2005	2006	2007	2008	2009
Driftsoverskot	359 193	333 266	447 825	586 849	472 095
- Renter av aktiva i jordbruket ¹⁾	52 787	65 743	80 627	106 805	0
Familiens arb. fortjeneste	306 406	267 523	367 198	480 044	472 095
Fam. arb. fortjeneste per årsverk	207 762	197 828	293 155	371 251	395 377
Lønsevne i alt	627 490	510 914	645 703	669 408	843 516
Lønsevne per time	98,78	99,22	131,06	140,01	170
Vederl. til arb. og egenkap. per årsv.	189 632	193 763	256 533	281 130	296 440
Rekneskapsamdrag					
Driftsoverskot, jordbruk	359 193	333 266	447 825	586 849	472 095
Driftsoverskot, skogbruk	21 588	4 115	36 904	8 738	19 590
Driftsoverskot, tilleggsnæring	66 597	80 735	65 761	55 705	133 836
Driftsoverskot, anna næring	9 016	25 202	35 068	91 118	938
Løsinntekt	141 575	214 611	287 332	180 270	203 649
Pensjonar og sjukepengar	55 194	25 154	6 449	31 936	33 501
Aksjeutbyte / erstatning				2 336	
Arbeid nyanlegg				11 192	2 486
Renteinntekter	2 823	2 728	10 873	12 549	7 481
- Renteutgifter	39 787	57 767	70 508	84 188	74 206
- Kår	4 066	5 783	6 951	6 889	5 250
Nettoinntekt	667 328	647 415	819 202	889 616	794 119
Privatforbruk eks. skatt	326 620	440 155	566 159	421 570	470 886
Skatt	176 621	169 576	176 795	197 662	193 201
1) Kalkulasjonsrente	3,0 %	4,0 %	5,0 %	6,0 %	3,0 %

Tabell 16e Balanse og arbeidskapital per 31.12

År	2005	2006	2007	2008	2009
Kontantar og bankinnskot	259 847	325 446	471 626	240 123	237 730
Andre krav	214 404	234 911	180 210	220 495	318 099
Omløpsmidlar jordbruket	188 886	194 271	239 403	149 719	152 174
Omløpsmidlar skogbruket		286	1 558	1 183	1 169
Omløpsmidlar tilleggsnæring					0
Omløpsmidlar anna næring	42 785	38 175	49 370	128 580	143 120
Omløpsmidlar i alt	705 923	793 088	942 166	740 100	852 292
Anleggsmidlar jordbruk	1 661 876	1 473 202	1 398 438	1 852 606	2 010 391
Anleggsmidlar skogbruk	76 241	110 750	117 694	151 130	138 725
Anleggsmidlar tilleggsnæring	22 420	153 118	173 786	123 632	133 888
Anleggsmidlar anna næring					0
Hovudbygning	391 634	356 697	369 403	591 490	389 236
Privat	90 928	77 785	150 238	210 994	167 125
Anleggsmidlar i alt	2 243 097	2 171 550	2 209 557	2 929 852	2 839 365
Eigedelar i jordbruket	1 850 762	1 667 473	1 637 841	2 002 325	2 162 565
Eigedelar i alt	2 949 020	2 964 638	3 151 723	3 669 952	3 691 656
Kortsiktig gjeld	322 321	320 391	371 591	437 604	230 647
Langsiktig gjeld	749 743	993 429	1 215 739	1 384 195	1 257 568
Eigenkapital	1 876 957	1 650 819	1 564 394	1 848 153	2 203 441

Tabell 17a Agder og Rogaland, mjølkeproduksjon. Storleikgruppe under 15 årskyr. Produksjonstekniske data og oppnådde prisar

År	2005	2006	2007	2008	2009
Tal bruk	21	20	18	16	15
Alder på brukar	49	50	48	50	47
Arealfordeling og avling					
Korn, daa	0,0	2,8	2,2	0,0	0,0
Grovfôr, daa	167,8	172,9	174,3	176,0	176,8
Anna areal, daa	0,4	2,0	2,7	0,6	0,9
Jordbruksareal, daa	168,1	177,7	179,3	176,6	177,7
- herav leigd areal, daa	63,8	78,7	71,7	70,4	70,3
Korn, FEm pr daa ¹⁾	0	417	506	0	0
Grovfôr, FEm pr daa	365	353	314	309	300
Jordbruksareal, FEm pr daa	363	350	313	309	300
Husdyrproduksjon					
Tal årskyr	11,8	11,6	11,1	10,3	11,2
Kumjøl, liter omsett	63 363	64 889	64 894	62 887	66 731
Mjølkekvote	67 325	66 795	68 677	68 416	72 004
Produsert mjøl pr årsku, kg	6 180	6 381	6 601	6 924	6 620
Storfekjø, kg omsett	2 768	2 296	2 139	1 443	1 995
Arbeidsforbruk, timar					
Brukar	1 887	1 981	1 864	1 894	1 811
Ektefelle	348	307	249	263	246
Barn under 17 år	0	26	0	4	8
Sum familie	2 235	2 314	2 113	2 161	2 065
Leigd arbeid	506	469	395	360	410
Sum timar i jordbruket	2 741	2 782	2 507	2 521	2 475
Sum timar i skogbruket	77	52	70	77	76
Sum timar tilleggsnæring	108	83	206	61	39
Familiens arbeid på nyanlegg	0	5	0	23	13
Familiens arbeid i anna verksemd i alt	1 501	1 414	1 113	1 478	1 574
Oppnådde prisar					
Bygg, kr pr kg	0,00	1,63	1,67	0,00	0,00
Havre, kr pr kg	0,00	1,52	0,00	0,00	1,90
Kumjøl, kr pr l	3,53	3,55	3,91	4,04	4,13
Kukjø, kr pr kg	28,09	29,02	29,99	32,24	34,85
Anna storfekjø, kr pr kg	34,37	33,78	35,06	38,92	39,42

1) Inkl. nytta halmavling

Tabell 17b Nettoinvesteringar

År	2005	2006	2007	2008	2009
Jord, grøfter og vassanlegg	-2 070	2 414	5 502	7 757	24 029
Driftsbygningar	-16 216	-20 379	-12 350	-14 381	-18 364
Maskinar og reiskap	26 824	15 017	74 232	-11 371	-13 442
Mjølkekvote (ku og geit)	4 178	12 034	5 118	2 230	1 246
Sum nettoinvesteringar	12 716	9 086	72 503	-15 765	-6531

Tabell 17c Agder og Rogaland, mjølkeproduksjon. Storleiksgruppe under 15 årskyr. Produksjonsinntekter og kostnader per bruk

År	2005	2006	2007	2008	2009
Korn	0	1 974	1 930	0	922
Andre planteprodukt	6 277	14 595	23 857	13 935	15 413
Planteprodukt i alt	6 277	16 569	25 787	13 935	16 335
Storfe, mjølk	223 589	230 161	253 417	254 368	275 799
Storfe, livdyr	12 344	12 369	11 831	26 891	16 215
Kuslakt	31 276	33 472	34 967	31 306	44 204
Anna storfeslakt	56 873	35 552	32 789	40 675	31 909
Andre inntekter, husdyrhald	3 297	7 284	2 017	3 468	6 631
Husdyrprodukt i alt	327 379	318 838	335 021	356 707	374 758
Kulturlandskapstilskot	¹⁾ 30 158	29 306	32 663	30 799	31 081
Arealtilskot, grovfôr	24 316	23 306	25 793	28 536	31 883
Arealtilskot, korn	262	510	856	0	0
Arealtilskot, annet	0	768	833	28	23
Produksjonstillegg, husdyr	56 523	55 108	49 919	46 371	48 992
Botnfrådrag	-5 500	-5 000	-5 000	-4 000	-3 000
Driftstillegg mjølk ku	52 800	52 800	53 800	59 376	65 715
Distriktstilskot storfe	20 484	17 418	21 892	20 420	28 555
Distriktstilskot sau	98	421	83	233	480
Grunntilskot sau	391	610	150	240	408
Beitetilskot	1 341	1 622	3 530	5 928	8 585
Regionale miljøtilskot	0	4 063	5 914	5 582	6 862
Refunderede avløysarutgifter	40 060	37 436	36 317	36 799	36 957
Andre tilskot	1 770	4 991	7 136	5 893	17 386
Tilskot i alt	222 703	223 359	233 887	236 206	273 927
Leigeinntekt, traktor og reiskap	9 472	14 799	10 425	9 943	26 142
Andre inntekter	0	0	227	12 813	0
Produksjonsinntekter i alt	565 831	573 565	605 347	629 604	691 162
Kraffôr	84 116	82 888	83 520	93 762	112 056
Anna fôrkostnader inkl. beiteleige	9 611	15 184	14 918	16 660	17 691
Såvarer	2 162	2 973	1 820	1 728	4 027
Handelsgjødtsel og kalk	20 944	20 509	21 955	27 579	21 862
Plantevernmiddel	1 070	1 847	271	1 542	1 317
Konserveringsmiddel	4 785	4 878	3 511	4 598	4 744
Andre forbruksartiklar m.v.	30 702	37 288	32 959	32 848	45 544
Kjøp av dyr	12 117	5 723	6 841	9 829	9 847
Sum variable kostnader	165 507	171 289	165 794	188 545	217 086
Leigd arbeid	49 045	52 916	45 948	47 789	52 608
Drivstoff	11 499	14 712	13 179	19 079	16 643
Vedl.h. jord, vegar, grøfter og vassanl.	2 882	5 408	4 057	6 350	5 463
Vedl.h. driftsbygningar	23 291	26 115	16 681	18 661	20 678
Vedl.h. traktor og maskinar	24 036	26 450	34 036	36 749	42 245
Avskr. jord, vegar, grøfter og vassanl.	2 683	1 757	1 453	1 838	2 033
Avskr. driftsbygningar	27 117	28 788	22 781	22 274	22 807
Avskr. traktor og maskinar	36 007	35 485	38 758	34 766	41 653
Maskinleige	20 703	13 410	18 268	20 036	25 647
Leige av bygningar	²⁾ 0	0	0	94	0
Andre faste kostnader	58 562	67 419	68 381	74 424	83 582
Sum faste kostnader	255 824	272 459	263 543	282 060	313 359
Kostnader i alt	421 331	443 748	429 337	470 605	530 446

1) Var tidlegare ein del av arealtilskottet 2) Vart tidlegare rekna inn i maskinleige

Tabell 17d Agder og Rogaland, mjølkeproduksjon. Storleiksgruppe under 15 årskyr. Resultatrekning

År	2005	2006	2007	2008	2009
Resultatrekning i jordbruket					
Driftsoverskot	144 500	129 817	176 010	158 998	160 717
- Renter av jordbruksaktiva 1)	31 386	43 575	53 049	65 233	38 679
Familiens arbeidsforteneste	113 114	86 242	122 961	93 765	122 038
Familiens arbeidsforteneste pr årsverk	87 433	66 301	104 186	77 065	103 079
Lønsevne	162 159	139 157	168 909	141 554	174 646
Lønsevne pr. time	59,17	50,02	67,37	56,16	70,57
Vederl. til arb. og egenkap. pr årsverk	118 164	107 351	144 389	127 230	136 004
Vederl. til fam. arb. og egenkap. pr årsv.	97 764	83 769	127 324	103 582	109 658
Rekneskapsamandrag					
Driftsoverskot, jordbruk	144 500	129 817	176 010	158 998	160 717
Driftsoverskot, skogbruk	4 616	90	- 1 210	45 404	7 305
Driftsoverskot, tilleggsnæringar	17 127	20 563	21 672	11 841	32 005
Driftsoverskot, andre næringar	10 448	2 581	1 772	25 132	37 316
Løsinntekt	258 154	279 469	242 102	342 194	372 343
Pensjonar og sjukepengar	12 233	26 820	30 825	26 387	6 729
Gevinst/utbyte verdipapir	1 032	2 648	3 502	13 402	4 184
Familiens arbeid på nyanlegg	0	741	0	3 598	2 191
Renteinntekter	1 624	2 674	6 593	13 891	5 446
- Renteutgifter	30 210	37 046	56 037	71 860	64 275
- Kårutgifter	2 852	3 633	1 413	1 422	1 650
Nettoinntekt	416 672	424 724	423 816	567 564	562 311
Privatforbruk ekskl. skatt	328 937	355 901	345 990	465 092	419 280
Betalte skattar	96 614	114 919	98 519	127 958	132 591
1) Kalkulasjonsrente	3,0 %	4,0 %	5,0 %	6,0 %	3,0 %

Tabell 17e Balanse og arbeidskapital per 31.12

År	2005	2006	2007	2008	2009
Kontantar og bankinnskot	129 936	196 293	232 780	253 413	179 837
Andre krav	57 479	57 086	66 621	118 578	127 515
Omløpsmidlar, jordbruk	75 071	64 040	59 370	69 593	57 413
Omløpsmidlar, skogbruk	5 138	908	206	375	233
Omløpsmidlar, tilleggsnæringar	143	170	533	541	197
Omløpsmidlar, andre næringar	61 759	72 447	71 728	72 857	83 883
Omløpsmidlar i alt	329 526	390 944	431 237	515 356	449 078
Anleggsmidlar, jordbruk	979 873	1 026 434	1 040 191	1 022 047	1 228 484
Anleggsmidlar, skogbruk	96 038	104 892	191 992	209 686	261 275
Anleggsmidlar, tilleggsnæringar	5 960	61 506	72 032	50 291	60 311
Anleggsmidlar, andre næringar	14 095	16 832	36 122	55 855	57 221
Privat, hovudbygningar	450 175	496 343	554 561	487 433	622 138
Privat, anna	70 363	68 443	77 693	94 010	82 461
Anleggsmidlar i alt	1 616 505	1 774 450	1 972 590	1 919 323	2 311 890
Eigedeler i alt	1 946 031	2 165 394	2 403 827	2 434 678	2 760 968
Eigedeler i jordbruket	1 054 944	1 090 474	1 099 561	1 091 639	1 285 898
Kortsiktig gjeld	163 520	213 456	137 122	141 712	133 475
Langsiktig gjeld	765 321	1 020 210	1 212 799	1 069 149	1 322 909
Gjeld i alt	928 841	1 233 666	1 349 921	1 210 861	1 456 384
Endring i året, kroner	40 595	56 289	49 892	25 766	- 19 191
Eigenkapital	1 017 189	931 727	1 053 906	1 223 817	1 304 584
Eigenkapitalprosent	52	43	44	50	47
Endring i året (sparing)	12 701	24 402	21 708	10 614	38 041
Arbeidskapital	166 006	177 488	294 115	373 644	315 603
Endring i året	30 209	-25 614	130 791	-91 794	20 114

Tabell 18a Agder og Rogaland, mjølkeproduksjon. Storleiksgruppe 15–19,9 årskyr. Produksjonstekniske data og oppnådde prisar

År	2005	2006	2007	2008	2009
Tal bruk	14	15	12	6	9
Alder på brukar	43	46	49	49	50
Arealfordeling og avling					
Korn, daa	9,3	0,0	2,5	0,0	0,0
Grovfôr, daa	252,9	246,4	232,9	226,8	229,2
Anna areal, daa	4,4	0,8	0,3	0,7	0,3
Jordbruksareal, daa	266,6	247,2	235,8	227,5	229,6
- herav leigd areal, daa	104,1	111,5	88,0	82,5	103,4
Korn, FEm pr daa ¹⁾	521	0	514	0	0
Grovfôr, FEm pr daa	389	374	375	360	379
Jordbruksareal, FEm pr daa	388	372	376	359	378
Husdyrproduksjon					
Tal årskyr	16,8	17,1	17,4	17,4	17,1
Kumjøl, liter omsett	97 383	98 760	107 603	99 888	99 680
Mjølkekvote	88 561	101 837	104 857	101 808	109 524
Produsert mjøl pr årsku, kg	6 526	6 676	6 918	6 389	6 631
Storfekjø, kg omsett	4 385	5 031	3 424	4 196	5 117
Arbeidsforbruk, timar					
Brukar	2 269	2 236	2 414	2 581	2 284
Ektefelle	406	444	474	422	591
Barn under 17 år	28	5	8	6	1
Sum familie	2 703	2 685	2 896	3 009	2 876
Leigd arbeid	747	683	611	388	576
Sum timar i jordbruket	3 449	3 369	3 506	3 397	3 452
Sum timar i skogbruket	62	67	26	14	13
Sum timar tilleggsnæring	117	298	126	41	19
Familiens arbeid på nyanlegg	39	52	4	0	331
Familiens arbeid i anna verksemd i a	653	866	1 083	1 189	721
Oppnådde prisar					
Bygg, kr pr kg	1,65	0,00	0,00	0,00	0,00
Havre, kr pr kg	1,41	0,00	0,00	0,00	0,00
Kumjøl, kr pr l	3,54	3,60	3,84	4,08	4,15
Kukjø, kr pr kg	29,33	29,82	31,77	33,81	35,35
Anna storfekjø, kr pr kg	34,59	35,11	36,30	39,31	40,82

1) Inkl. nytta halmavling

Tabell 18b Nettoinvesteringar

År	2005	2006	2007	2008	2009
Jord, grøfter og vassanlegg	7 360	11 796	3 258	3 385	8 215
Driftsbygningar	-31 296	-5 594	-39 316	-16 777	550 089
Maskinar og reiskap	16 873	35 384	28 493	11 997	8 816
Mjølkekvote (ku og geit)	12 320	4 869	8 293	28 139	6 961
Sum nettoinvesteringar	5 256	46 455	727	26 744	574 081

Tabell 18c Agder og Rogaland, mjølkeproduksjon. Storleiksgruppe 15–19,9 årskyr. Produksjonsinntekter og kostnader per bruk

År	2005	2006	2007	2008	2009
Korn	7 962	0	0	0	0
Andre planteprodukt	28 383	5 295	7 097	14 961	16 309
Planteprodukt i alt	36 345	5 295	7 097	14 961	16 309
Storfe, mjølk	344 450	355 470	413 443	407 345	413 541
Storfe, livdyr	15 649	21 068	19 100	16 893	20 111
Kuslakt	49 368	51 373	53 333	54 093	91 364
Anna storfeslakt	113 858	103 180	70 253	117 061	125 375
Andre inntekter, husdyrhold	551	518	609	728	940
Husdyrprodukt i alt	523 876	531 609	556 738	596 120	651 332
Kulturlandskapstilskot ¹⁾	48 556	42 103	44 653	45 011	45 165
Arealtilskot, grovfôr	32 026	36 115	36 155	34 453	36 510
Arealtilskot, korn	1 886	0	0	0	0
Arealtilskot, annet	1 096	57	13	75	22
Produksjonstillegg, husdyr	75 323	76 021	67 068	76 889	83 277
Botnfrådrag	-6 250	-5 333	-5 000	-4 667	-3 333
Driftstillegg mjølk ku	52 800	52 800	51 558	59 800	67 162
Distriktstilskot storfe	32 693	42 547	37 840	37 762	49 934
Distriktstilskot sau	0	0	28	0	0
Grunntilskot sau	0	0	19	0	0
Beitetilskot	2 054	2 551	6 490	9 029	15 250
Regionale miljøtilskot	0	6 077	5 443	2 566	2 999
Refundererte avløysarutgifter	47 109	50 576	51 810	45 065	64 588
Andre tilskot	3 894	4 424	5 014	10 586	19 954
Tilskot i alt	291 188	307 936	301 089	316 568	381 528
Leigeinntekt, traktor og reiskap	24 408	36 241	19 057	5 808	10 859
Andre inntekter	0	1 233	13 318	167	398
Produksjonsinntekter i alt	875 818	882 315	897 299	933 625	1 060 426
Krafftôr	124 745	131 148	140 130	161 980	184 934
Anna fôrkostnader inkl. beiteleige	13 395	18 571	11 517	9 852	20 252
Såvarer	4 315	4 355	3 894	4 477	2 878
Handelsgjødsele og kalk	32 480	34 417	36 811	28 847	36 670
Plantevernmiddel	2 616	1 797	2 406	2 234	2 318
Konserveringsmiddel	4 601	7 978	7 096	9 845	5 450
Andre forbruksartiklar m.v.	46 711	47 892	44 343	32 834	54 363
Kjøp av dyr	6 825	13 390	4 224	8 531	53 947
Sum variable kostnader	235 688	259 547	250 421	258 601	360 814
Leigd arbeid	74 198	79 844	73 881	60 112	73 843
Drivstoff	17 199	24 243	19 340	25 837	29 606
Vedl.h. jord, vegar, grøfter og vassar	2 734	3 384	3 167	4 060	3 823
Vedl.h. driftsbygningar	22 653	24 194	24 882	16 096	22 626
Vedl.h. traktor og maskinar	43 734	44 185	45 052	34 782	52 072
Avskr. jord, vegar, grøfter og vassanl	4 226	4 659	3 780	4 046	6 226
Avskr. driftsbygningar	46 234	43 869	49 202	41 607	67 890
Avskr. traktor og maskinar	47 674	42 700	36 822	29 673	45 912
Maskinleige	19 867	11 128	8 528	12 738	33 312
Leige av kvote					4 019
Andre faste kostnader	80 764	79 159	79 392	76 904	95 234
Sum faste kostnader	359 281	357 364	344 046	305 854	434 563
Kostnader i alt	594 969	616 912	594 466	564 454	795 378

1) Var tidlegare ein del av arealtilskotet 2) Vart tidlegare rekna inn i maskinleige

Tabell 18d Agder og Rogaland, mjølkeproduksjon. Storleiksgruppe 15–19,9 årskyr. Resultatrekning

År	2005	2006	2007	2008	2009
Resultatrekning i jordbruket					
Driftsoverskot	280 848	265 404	302 833	369 171	265 048
- Renter av jordbruksaktiva ¹⁾	54 026	61 805	79 968	87 073	61 712
Familiens arbeidsforteneste	226 822	203 598	222 865	282 097	203 336
Familiens arbeidsforteneste pr årsve	143 951	131 760	138 922	172 971	124 192
Lønsevne	301 020	283 442	296 747	342 209	277 179
Lønsevne pr. time	87,27	84,14	84,63	100,73	80
Vederl. til arb. og egenkap. pr årsvei	177 157	178 577	185 813	225 440	153 863
Vederl. til fam. arb.og egenkap. pr år	163 096	159 327	174 063	217 664	130 703
Rekneskapssamandrag					
Driftsoverskot, jordbruk	280 848	265 404	302 833	369 171	265 048
Driftsoverskot, skogbruk	5 387	- 7 824	- 6 523	41 573	14 339
Driftsoverskot, tilleggsnæringar	25 630	46 253	20 640	11 251	17 063
Driftsoverskot, andre næringar	19 678	21 865	19 468	0	2 445
Lønsinntekt	99 128	152 419	223 200	268 216	134 174
Pensjonar og sjukepengar	53 895	34 682	36 293	24 273	77 751
Gevinst/utbyte verdipapir	27 072	346	5 137	818	5 842
Familiens arbeid på nyanlegg	5 654	7 673	618	0	54 466
Renteinntekter	5 562	4 406	12 641	28 706	8 162
- Renteutgifter	34 797	33 740	44 223	31 979	90 607
- Kårutgifter	5 173	3 557	1 554	0	866
Nettoinntekt	482 885	487 927	568 529	712 029	487 818
Privatforbruk ekskl. skatt	349 919	411 787	351 030	450 918	527 593
Betalte skattar	99 165	131 558	133 378	156 428	145 187
1) Kalkulasjonsrente	3,0 %	4,0 %	5,0 %	6,0 %	3,0 %

Tabell 18e Balanse og arbeidskapital per 31.12

År	2005	2006	2007	2008	2009
Kontantar og bankinnskot	305 771	251 396	499 280	701 378	372 915
Andre krav	177 420	230 588	92 183	95 530	105 523
Omløpsmidlar, jordbruk	148 605	129 858	109 741	118 183	158 574
Omløpsmidlar, skogbruk	714	648	971	1 125	278
Omløpsmidlar, tilleggsnæringar	4 664	2 800	0	0	0
Omløpsmidlar, andre næringar	102 767	152 379	192 396	277 062	200 718
Omløpsmidlar i alt	739 942	767 670	894 570	1 193 278	828 008
Anleggsmidlar, jordbruk	1 668 866	1 432 395	1 492 886	1 362 402	2 199 591
Anleggsmidlar, skogbruk	214 490	198 701	189 639	32 408	98 934
Anleggsmidlar, tilleggsnæringar	5 433	37 721	42 049	0	27 428
Anleggsmidlar, andre næringar	12 595	11 714	13 631	1 917	49 893
Privat, hovudbygningar	329 712	514 896	411 740	643 346	640 020
Privat, anna	72 808	92 451	128 151	124 634	128 051
Anleggsmidlar i alt	2 303 904	2 287 877	2 278 096	2 164 707	3 143 918
Eigedeler i alt	3 043 846	3 055 547	3 172 666	3 357 985	3 981 926
Eigedeler i jordbruket	1 817 472	1 562 253	1 602 627	1 480 585	2 358 165
Kortsiktig gjeld	126 263	197 993	152 463	118 836	363 916
Langsiktig gjeld	1 151 956	937 304	915 683	614 392	2 141 948
Gjeld i alt	1 278 219	1 135 297	1 068 145	733 227	2 505 864
Endring i året, kroner	-28 663	62 718	47 372	-36 805	827 934
Eigenkapital	1 765 627	1 920 250	2 104 521	2 624 757	1 476 062
Eigenkapitalprosent	58	63	66	78	37
Endring i året (sparing)	82 684	47 723	91 618	208 940	- 235 914
Arbeidskapital	613 679	569 677	742 107	1 074 442	474 092
Endring i året	86 250	-51 483	77 397	-17 866	- 373 076

Tabell 19a Agder og Rogaland, mjølkeproduksjon. Storleiksgrupper fra og med 20 årskyr. Produksjonstekniske data og oppnådde prisar

År	2005	2006	2007	2008	2009
Tal bruk	30	31	28	31	26
Alder på brukar	43	42	42	45	45
Arealfordeling og avling					
Korn, daa	8,7	4,2	2,5	2,5	0,8
Grovfôr, daa	325,9	320,3	327,2	339,3	363,1
Anna areal, daa	0,5	0,2	0,1	0,1	0,2
Jordbruksareal, daa	335,0	324,6	329,8	341,9	364,1
- herav leigd areal, daa	107,9	111,2	122,1	138,8	147,8
Korn, FEm pr daa ¹⁾	480	654	469	613	329
Grovfôr, FEm pr daa	449	491	510	481	479
Jordbruksareal, FEm pr daa	448	493	509	482	477
Husdyrproduksjon					
Tal årskyr	28,2	30,7	33,7	33,1	34,1
Kumjøl, liter omsett	165 617	187 203	213 689	207 487	220 067
Mjølkekvote	171 633	186 263	216 301	213 677	226 632
Produsert mjøl, pr årsku, kg	6 644	6 940	7 133	7 040	7 152
Storfekjø, kg omsett	6 272	7 814	8 310	9 018	9 160
Arbeidsforbruk, timar					
Brukar	2 386	2 340	2 644	2 593	2 464
Ektefelle	403	439	333	308	359
Barn under 17 år	37	39	51	32	12
Sum familie	2 826	2 818	3 028	2 933	2 834
Leigd arbeid	891	894	930	778	742
Sum timar i jordbruket	3 717	3 712	3 958	3 711	3 576
Sum timar i skogbruket	13	3	4	12	7
Sum timar tilleggsnæring	67	83	84	79	53
Familiens arbeid på nyanlegg	103	60	91	75	102
Familiens arbeid i anna verksemd i alt	1 026	1 073	1 042	942	957
Oppnådde prisar					
Bygg, kr pr kg	1,55	1,63	1,50	1,75	0,00
Havre, kr pr kg	1,36	1,43	0,00	0,00	0,00
Kumjøl, kr pr l	3,69	3,58	3,87	4,11	4,23
Kukjø, kr pr kg	29,40	29,66	31,32	33,74	37,07
Anna storfekjø, kr pr kg	35,13	35,03	37,28	40,42	42,26

1) Inkl. nytta halmavling

Tabell 19b Nettoinvesteringar

År	2005	2006	2007	2008	2009
Jord, grøfter og vassanlegg	53 845	4 765	-4 353	12 427	68 985
Driftsbygningar	201 939	77 735	120 720	34 003	212 888
Maskinar og reiskap	26 607	11 187	19 612	43 127	38 974
Mjølkekvote (ku og geit)	70 056	39 527	-10 815	29 475	23 291
Sum nettoinvesteringar	352 447	133 213	125 164	119 032	311 137

Tabell 19c Agder og Rogaland, mjølkeproduksjon. Storleiksgrupper fra og med 20 årskyr. Produksjonsinntekter og kostnader per bruk

År	2005	2006	2007	2008	2009
Korn	1 253	2 507	1 317	1 276	0
Andre planteprodukt	10 532	12 882	16 902	20 286	35 464
Planteprodukt i alt	11 785	15 389	18 219	21 562	35 464
Storfe, mjølk	611 382	669 447	826 023	851 834	930 221
Storfe, livdyr	42 489	32 914	32 308	31 125	40 400
Kuslakt	85 886	103 370	130 263	126 750	154 606
Anna storfeslakt	140 076	160 579	221 009	243 471	293 947
Andre inntekter, husdyrhold	8 672	4 835	7 141	5 186	6 660
Husdyrprodukt i alt	888 505	971 145	1 216 744	1 258 366	1 425 833
Kulturlandskapstilskot ¹⁾	61 430	53 878	61 781	61 218	61 685
Arealtilskot, grovfôr	21 507	16 384	16 539	21 069	22 454
Arealtilskot, korn	1 895	1 177	733	549	226
Arealtilskot, annet	151	16	2	3	4
Produksjonstillegg, husdyr	105 964	108 590	116 371	117 404	134 505
Botnfrådrag	-5 683	-5 323	-5 714	-4 516	-3 462
Driftstillegg mjølk ku	65 963	65 474	64 693	67 058	72 232
Distriktstilskot storfe	25 042	18 738	25 245	35 780	36 228
Distriktstilskot sau	133	119	99	87	225
Grunntilskot sau	446	365	209	465	564
Beitetilskot	992	589	7 663	13 777	15 406
Regionale miljøtilskot	0	2 622	4 691	5 089	6 598
Refunderte avløysarutgifter	57 482	57 592	56 513	64 976	61 847
Andre tilskot	18 480	7 664	10 961	9 500	8 289
Tilskot i alt	353 803	327 885	359 784	392 459	416 802
Leigeinntekt, traktor og reiskap	9 839	17 673	18 594	16 591	18 287
Andre inntekter	3 830	946	7 378	5 172	6 602
Produksjonsinntekter i alt	1 267 763	1 333 037	1 620 720	1 694 150	1 902 988
Krafftôr	208 273	247 367	301 878	331 666	382 748
Anna fôrkostnader inkl. beiteleige	22 152	34 213	51 239	54 769	47 772
Såvarer	7 332	8 514	6 684	8 475	8 590
Handelsgjødtsel og kalk	36 434	45 719	51 949	54 953	64 441
Plantevernmiddel	1 967	2 081	3 147	3 678	3 618
Konserveringsmiddel	10 196	10 486	10 084	10 957	15 137
Andre forbruksartiklar m.v.	56 919	68 241	76 017	81 330	89 420
Kjøp av dyr	35 779	33 632	38 531	32 701	79 016
Sum variable kostnader	379 051	450 255	539 530	578 529	690 741
Leigd arbeid	104 112	104 754	111 160	104 814	99 982
Drivstoff	18 738	20 453	22 031	29 671	28 823
Vedl.h. jord, vegar, grøfter og vassanl.	6 493	7 592	3 881	7 655	6 075
Vedl.h. driftsbygningar	51 258	45 834	46 891	50 593	55 285
Vedl.h. traktor og maskinar	49 621	47 845	64 984	63 754	57 514
Avskr. jord, vegar, grøfter og vassanl.	5 580	5 839	7 470	5 890	6 013
Avskr. driftsbygningar	74 838	86 092	102 937	105 139	117 271
Avskr. traktor og maskinar	44 924	53 546	59 736	58 357	60 256
Maskinleige	53 840	58 380	73 395	82 247	98 467
Leige av dyr ²⁾					3 365
Leige av bygningar ²⁾	0	0	4 371	10 064	3 750
Leige av kvote ²⁾	0	0	804	5 060	13 051
Andre faste kostnader	106 792	135 869	138 592	151 327	162 298
Sum faste kostnader	516 197	566 206	636 253	674 572	712 151
Kostnader i alt	895 248	1 016 460	1 175 782	1 253 101	1 402 892

1) Var tidlegare ein del av arealtilskotet 2) Vart tidlegare rekna inn i maskinleige

Tabell 19d Agder og Rogaland, mjølkeproduksjon. Storleiksgrupper frå og med 20 årskyr. Resultatrekning

År	2005	2006	2007	2008	2009
Resultatrekning i jordbruket					
Driftsoverskot	372 515	316 577	444 938	441 049	500 097
- Renter av jordbruksaktiva	90 830	131 131	194 546	234 852	128 750
Familiens arbeidsforteneste	281 685	185 446	250 392	206 197	371 346
Familiens arbeidsforteneste pr årsverk	173 765	113 418	140 078	120 278	229 502
Lønsevne	385 797	290 201	361 552	311 012	471 328
Lønsevne pr. time	103,80	78,19	91,35	83,82	132
Vederl. til arb. og egenkap. pr årsverk	212 519	180 771	223 316	212 819	265 130
Vederl. til fam. arb.og egenkap. pr årsv.	199 883	158 346	205 810	188 526	255 799
Rekneskapssamandrag					
Driftsoverskot, jordbruk	372 515	316 577	444 938	441 049	500 097
Driftsoverskot, skogbruk	2 761	7 829	4 128	1 415	7 699
Driftsoverskot, tilleggsnæringar	16 384	17 190	30 725	49 290	23 305
Driftsoverskot, andre næringar	12 033	3 154	- 167	1 761	19 485
Lønsinntekt	168 736	199 182	202 373	191 380	185 937
Pensjonar og sjukepengar	32 436	18 648	29 485	30 061	22 607
Gevinst/utbyte verdipapir	- 350	26	2 423	2 046	35
Familiens arbeid på nyanlegg	15 315	8 964	13 845	12 007	16 799
Renteinntekter	2 067	2 776	4 534	11 408	12 968
- Renteutgifter	69 511	78 492	104 313	163 808	115 005
- Kårutgifter	3 344	3 736	2 548	1 979	2 438
Nettoinntekt	549 041	492 120	625 423	574 630	671 487
Privatforbruk ekskl. skatt	377 487	352 695	414 748	431 777	461 097
Betalte skattar	139 377	151 735	139 538	136 525	132 548
1) Kalkulasjonsrente	3,0 %	4,0 %	5,0 %	6,0 %	3,0 %

Tabell 19e Balanse og arbeidskapital per 31.12

År	2005	2006	2007	2008	2009
Kontantar og bankinnskot	138 805	165 466	219 021	166 639	240 910
Andre krav	299 647	206 579	256 032	269 668	252 464
Omløpsmidlar, jordbruk	154 255	187 763	223 528	237 221	316 967
Omløpsmidlar, skogbruk	467	0	0	129	0
Omløpsmidlar, tilleggsnæringar	0	0	1 500	1 355	0
Omløpsmidlar, andre næringar	60 953	46 698	69 559	78 969	45 785
Omløpsmidlar i alt	654 127	606 505	769 640	753 979	856 127
Anleggsmidlar, jordbruk	3 056 560	3 160 784	3 757 434	3 757 363	4 200 421
Anleggsmidlar, skogbruk	90 756	69 481	93 506	115 841	98 600
Anleggsmidlar, tilleggsnæringar	114 492	65 162	78 166	103 003	90 146
Anleggsmidlar, andre næringar	52 599	50 034	16 933	19 102	72 645
Privat, hovudbygningar	688 829	651 337	703 533	696 243	675 688
Privat, anna	87 785	142 890	116 848	157 150	99 353
Anleggsmidlar i alt	4 091 021	4 139 687	4 766 419	4 848 702	5 236 854
Eigedeler i alt	4 745 148	4 746 193	5 536 059	5 602 681	6 092 980
Eigedeler i jordbruket	3 210 816	3 348 547	3 980 962	3 994 584	4 517 388
Kortsiktig gjeld	653 793	413 205	444 797	528 183	597 292
Langsiktig gjeld	2 125 736	2 165 518	2 373 964	2 534 890	2 441 824
Gjeld i alt	2 779 529	2 578 723	2 818 761	3 063 073	3 039 116
Endring i året, kroner	253 955	106 376	160 011	162 481	175 581
Eigenkapital	1 965 619	2 167 469	2 717 298	2 539 609	3 053 865
Eigenkapitalprosent	41	46	49	45	50
Endring i året (sparing)	138 640	37 402	119 403	30 293	315 992
Arbeidskapital	334	193 300	324 843	225 796	258 835
Endring i året	-193 959	200 259	70 295	-37 841	- 5 218

7 Forklaring på faguttrykka i tabellsamling

Arbeid: Både leigd arbeid og arbeidet til familien vert registrert etter medgått arbeidstid. Born i familien over 17 år som har arbeidd i jordbruket, vert førde som leigd hjelp i rekneskapen. Arbeidet til familien på nyanlegg vert halde utanom produksjonen i jordbruket.

Areal: Jordbruksareal i dekar. Leigd jord er med i dette, men ikkje bortleigd. Overflatedyrka beite vert teke med som redusert areal. Utmarksbeite er ikkje med.

Avskrivning: Verdinedgang på grunn av slitasje og stigande alder. Det blir brukt lineære avskrivningar. (Like stor nominell verdinedgang kvart år).

Driftsoverskot: Produksjonsinntekter minus kostnader. Driftsoverskotet er den godtgjeringa familien får for innsatsen av eige arbeid, samt for eventuelt ubetalt leigd arbeid, og for eigen og lånt kapital.

Eigenkapital: Totale eigedelar minus gjeld.

Eigenkapitalprosent: Viser kor stor del av eigedelane som er finansierte med eigenkapital.

Eigedelar: Også kalla aktiva. Eigedelar i jordbruket er verdsette ut frå bokført verdi, med andre ord innkjøpspris med tillegg av nyanlegg og frådrag for avskrivningar og fråsal.

Familien: Definert som brukar og eventuell ektefelle, sambuar eller partnar og deira born under 17 år.

Familiens arbeidsforteneste: Bereknast berre for jordbruket og er driftsoverskotet fråtrekt kalkulert rente av eigedelane i jordbruket og viser det familien har igjen for arbeidsinnsatsen i jordbruksverksemda. Som uttrykk for jordbrukseigedelane sin verdi, brukast gjennomsnittet av inngåande og utgåande balanse.

Gjeldsprosent: Gjelda til familien i prosent av totalkapitalen, og den viser kor stor del av eigedelane som er finansierte med framand kapital.

Jordbruksfrådrag: Eit frådrag i allminnelig inntekt som vert gitt til skatteytar som har inntekt frå jordbruk og/eller hagebruksverksemd.

Kostnader: Verdien av dei varene og tenestene som er brukt i produksjonen.

Lønsevne: Arbeidsfortenesta til familien pluss kostnader til leigd arbeid.

Arbeidsfortenesta til familien: Driftsoverskot minus rentekostnader.

Nettoinntekt: Driftsoverskot for alle yrkesgreiner, lønsinntekter og trygd, med tillegg av renteinntekter og verdien av familien sitt arbeid på nyanlegg, minus rente- og kårutgifter.

Nettoinvestering: Verdi knytt til kjøp av faste egedelar som traktor, maskiner og reiskap, driftsbygningar, jord og grøfter, minus avskrivningar, investeringstilskot og verdien av selde egedelar.

Produksjonsinntekter: Verdien av varer og tenester som er produsert i løpet av året. Tilskot (ikkje investeringstilskot) er rekna med i produksjonsinntekter.

Ubetalt leigd arbeid: I driftsrekneskapen vart tidlegare alt arbeid i jordbruket utført av nære slektningar utanom brukarfamilien verdsett etter jordbrukstariff. Differansen mellom kalkulerte lønskostnader og faktisk utbetalt løn, vart sett på som ei gåve til brukarfamilien og kalla gåvearbeid. Frå og med 2002 vart det ikkje lenger sett inn ein verdi på gratisarbeidet. Dette får effekt for nokre resultatmål, som driftsoverskot, familien si arbeidsforteneste og nettoinntekt. Vederlaget til alt arbeid og eigenkapital og lønsevne blir ikkje påverka av denne endringa.

Vederlag til arbeid og eigenkapital: Driftsoverskot og kostnader til leigd hjelp, minus jordbruket sin del av renter på gjeld og kår.

Skattejustert vederlag: Vederlag til arbeid og eigenkapital justert for inntektsverknad av jordbruksfrådrag.

Årsverk: Eit årsverk i jordbruket er sett til 1845 timar.

Litteratur

- NILF, 2009. *Driftsgranskinger i jord- og skogbruk. Rekneskapsresultat 2008.*
<http://www.nilf.no/Publikasjoner/Driftsgranskinger/Nn/2008/Innhold2008.shtml>
- Solberg, Lars Ragnar, 2010. *En analyse av investeringer i landbruket.*
Spesialgranskning 2010. NILF-notat 2010-19.
<http://www.nilf.no/Publikasjoner/Notater/Bm/2010/N201019Innhold.shtml>

Tidligere utgitt i denne serien – 2010

- 2010–1 Begrensede konsekvenser av fjørfedirektivet – Utredning av konsekvenser av EUs fjørfedirektiv. Lars Øystein Eriksen, Ivar Pettersen, 31 s.
- 2010–4 Økonomien i landbruket i Trøndelag. Utviklingstrekk 1999–2008. Tabellsamling 2004–2008. Kjell Staven, Helge Bonesmo, Liv Grethe Frislid, Svein Olav Holien, Kristin Stokke Folstad, Siv Karin Paulsen Rye, 100 s.
- 2010–5 Økonomien i jordbruket i Nord-Norge. Driftsgranskingene i jord- og skogbruk 2008. Aktuelle artikler og tabellsamling 2004–2008. Øyvind Hansen, Ole Kristian Stornes, 93 s.
- 2010–6 Melding om årsveksten 2009. Normalårsavlinger og registrerte avlinger. Ola Wågbo, Oddmund Hjukse, 16 s.
- 2010–7 Økonomien i jordbruket på Vestlandet. Trendar og økonomisk utvikling 1999–2008. Verdiskaping i jordbruk, skogbruk og tilleggsnæringar i Hordaland og Sogn og Fjordane. Torbjørn Haukås, Anastasia Olsen, Heidi Knutsen, 86 s.
- 2010–8 Økonomien i landbruket på Østlandet. Utviklingstrekk 2004–2008. Tabellsamling 2004–2008. Terje Haug, 95 s.
- 2010–9 Gårdsvarmeanlegg basert på bioenergi – økonomi og erfaringer. Undersøkelse blant fem gårdsvarmeanlegg. Liv Grethe Frislid, Knut Krokann, 30 s.
- 2010–10 Vurdering av økonomi på utbyggingsbruk i mjølkeproduksjonen i Møre og Romsdal og Sogn og Fjordane 2008
Torbjørn Haukås, Lars Ragnar Solberg, 66 s.
- 2010–11 Økonomien i jordbruket i Agder-fylka og Rogaland 2008. Trendar og økonomisk utvikling 1999–2008.
Tabellsamling 2004–2008. Heidi Knutsen, Irene Grønningsæter, Anastasia Olsen, 87 s.
- 2010–12 Importvern for norsk jordbruk. Status og utviklingstrekk. Klaus Mittenzwei, Mads Svennerud, 29 s.
- 2010–13 Næringsfiske i ferskvann. Lønnsomhet og suksessfaktorer ved fiske, foredling og markedsføring av ferskvannsfisk. Siv Karin Paulsen Rye, Knut Krokann, 50 s.
- 2010–14 Produktivitetsutvikling i norsk jordbruk 1990–2009. Analyse basert på jordbrukets totalrekneskap.
Agnar Hegrenes, 33 s.
- 2010–15 WTO og subsidier. Regelverk og tvisteløsning på landbruksområdet. Frode Veggeland, 41 s.
- 2010–16 Dekningsbidragskalkyler. Nord-Norge 2010/2011. Ole Kristian Stornes, 45 s.
- 2010–17 Kartlegging av markedssituasjonen for reinkjøtt. Gro Steine, Kjersti Nordskog, Johanne Kjuus, 27 s.
- 2010–18 Økonomien på store mjølkebruk. En undersøkelse av økonomien på bruk med 30–70 årskyr for regnskapsåra 2006–2008. Knut Krokann, 54 s.
- 2010–19 En analyse av investeringer i landbruket. Er man lykkelig som stor når man kunne vært liten? Lars Ragnar Solberg, 39 s.

Tidligere utgitt i denne serien – 2011

- 2011-1 Økonomien i jordbruket i Nord-Norge. Driftsgranskingene i jord- og skogbruk 2009 – Aktuelle artikler og tabellsamling 2005–2009. Øyvind Hansen, Ole Kristian Stornes, 81 s.
- 2011-2 Beregning av det norske kjøttforbruket. Mads Svennerud, Gro Steine, 18 s.
- 2011-3 Økonomien i jordbruket på Vestlandet. Trendar og økonomisk utvikling 2000–2009. Torbjørn Haukås, Anastasia Olsen, 86 s.
- 2011-4 Økonomien i landbruket i Trøndelag. Utviklingstrekk 2000–2009. Tabellsamling 2005–2009. Kjell Staven, Otto Sjelmo, Knut Krokann, Helge Bonesmo, Svein Olav Holien, Siv Karin Paulsen Rye, Liv Grethe Berge Frislid, Inger Sofie Murvold Knutsen, 16 s.
- 2011-5 Melding om årsveksten 2010. Normalårsavlinger og registrerte avlinger. Ola Wågbø, Oddmund Hjukse 16 s.

ADRESSE HOVEDKONTOR

Postadresse:	Kontoradresse:	Telefon: 22 36 72 00
Postboks 8024 Dep	Storgata 2 4 6	Telefaks: 22 36 72 99
0030 OSLO		E-post: postmottak@nilf.no
		Internett: www.nilf.no

ADRESSE DISTRIKTSKONTORER

Bergen	Postadresse:	Postboks 7317, 5020 BERGEN
	Telefon:	55 57 24 97
	Telefaks:	55 57 24 96
	E-post:	postmottak@nilf-ho.no
Trondheim	Postadresse:	Postboks 4718 – Sluppen, 7468 TRONDHEIM
	Telefon:	73 19 94 10
	Telefaks:	73 19 94 11
	E-post:	postmottak@nilf.fmst.no
Bodø	Postadresse:	Statens hus, Moloveien 10, 8002 BODØ
	Telefon:	75 53 15 40
	Telefaks:	75 53 15 49
	E-post:	postmottak@nilf-nn.no

ISBN 978-82-7077-796-9
ISSN 0805-9691

