

Notat 2004–26

**Økonomien i jordbruket i Nord-Norge**  
**Driftsgranskingene i jord- og skogbruk 2003**  
**Aktuelle artikler og tabellsamling 1999–2003**

Øyvind Hansen

---

<b>Tittel</b>	Økonomien i jordbruket i Nord-Norge. Driftsgranskingene i jord- og skogbruk 2003. Aktuelle artikler og tabellsamling 1999–2003
<b>Forfatter</b>	Øyvind Hansen
<b>Utgiver</b>	Norsk institutt for landbruksøkonomisk forskning (NILF)
<b>Utgiversted</b>	Oslo
<b>Utgivelsesår</b>	2004
<b>Antall sider</b>	81
<b>ISBN</b>	82-7077-594-0
<b>ISSN</b>	0805-9691

---

## Litt om NILF

- Forskning og utredning angående landbrukspolitikk, matvaresektor og -marked, foretaksøkonomi, nærings- og bygdeutvikling.
- Utarbeider nærings- og foretaksøkonomisk dokumentasjon innen landbruket; dette omfatter bl.a. sekretariatsarbeidet for Budsjett-nemnda for jordbruket og de årlige driftsgranskingene i jord- og skogbruk.
- Utvikler hjelpemidler for driftsplanlegging og regnskapsføring.
- Finansieres av Landbruksdepartementet, Norges forskningsråd og gjennom oppdrag for offentlig og privat sektor.
- Hovedkontor i Oslo og distriktskontor i Bergen, Trondheim og Bodø.

# Forord

---

«Driftsgranskinger i jord – og skogbruk» er en årlig regnskapsundersøkelse der det er med i underkant av 1 000 gårdsregnskap på landsbasis. Grunnlagsmaterialet er omfattende og det er ikke mulig å få med alle data på distriktsnivå i den landsdekkende publikasjonen. For å belyse lokale forhold utarbeider NILFs distriktskontor egne notat med aktuelle artikler og driftsgranskingsstall fra sitt område. En tabellsamling med lokale tall for de siste fem år har en dominerende plass i notatet.

For regnskapsåret 2003 er det ingen store endringer i regnskapsmessige prinsipper i driftsgranskningene. De siste fem årene har det deltatt 116–121 bruk fra Nord-Norge. Dette gir grunnlag for gjennomsnittstall for landsdel, fylker og de vanligste produksjonene i området.

Årets notat har et kapittel med de viktigste resultatene fra regnskapene for 2003 og et kapittel med mer langsiktige sentrale utviklingstrekk for gårdsbruk i landsdelen. Her er blant annet utviklingen i bondefamiliens nettoinntekt belyst.

Øyvind Hansen har skrevet teksten, satt sammen tabelldelen og redigert notatet. Anne Bente Ellevold har ferdigstilt notatet for trykking.

Oslo desember 2004

Ivar Pettersen



# Innhold

---

1	INNLEDNING.....	1
2	ØKONOMISKE UTVIKLINGSTREKK I 2003.....	3
2.1	Lavere jordbruksinntekter og redusert inntekt utenom gården forverret økonomien på nordnorske gårdsbruk i 2003.....	3
2.1.1	Generelt for landsdelen.....	3
2.1.2	Produksjoner.....	6
2.1.3	Fylker.....	7
3	BRUKERFAMILIENS NETTOINNTÉKT.....	9
3.1	Nettoinntekt.....	9
3.2	Nettoinntektens sammensetning og utvikling på driftsformer.....	10
3.3	Utvikling av lønnsinntekt på driftsgranskingsbrukene.....	12
3.4	Inntekt fra andre næringer.....	13
4	TABELLSAMLING 1999–2003.....	15
5	FORKLARING PÅ FAGUTTRYKK.....	79

## Tabelloversikt

Tabell 2.1	Økonomisk resultat.....	5
------------	-------------------------	---

## Figuroversikt

Figur 2.1	Driftsoverskudd og familiens arbeidsfortjeneste per årsverk 1999–2003, kr.....	4
Figur 2.2	Driftsoverskudd 1999–2003 på produksjoner, kr.....	6
Figur 2.3	Familiens arbeidsfortjeneste per årsverk for landsdel og fylker, kr.....	7
Figur 3.1	Nettoinntekt 1994 – 2003, inflasjonsjustert og nominelle kr.....	9
Figur 3.2	Nettoinntekt driftsformer 1994–2003, kr.....	10
Figur 3.3	Sammensetning av nettoinntekten for driftsformer, kr.....	11
Figur 3.4	Lønnsinntekt for driftsformer, inflasjonsjusterte kr.....	12
Figur 3.5	Vederlag til arbeid og egenkapital per årsverk for driftsgranskningene og årslønn for andre grupper 1993–2003, kr.....	13
Figur 3.6	Driftsoverskudd fra Annen næring, Tilleggsnæring og Skogbruk 1997–2003, kr.....	14

## Tabellsamling

Tabell 1	Nord-Norge, alle produksjoner. Alle størrelsesgrupper .....	16
Tabell 2	Nord-Norge, alle produksjoner. Størrelsesgruppe 50–99 .....	19
Tabell 3	Nord-Norge, alle produksjoner. Størrelsesgruppe 100–199 .....	22
Tabell 4	Nord-Norge, alle produksjoner. Størrelsesgruppe 200–299 .....	25
Tabell 5	Nord-Norge, alle produksjoner. Størrelsesgruppe 300–499 .....	28
Tabell 6	Nord-Norge, melkeproduksjon. Alle bruk .....	31
Tabell 7	Nord-Norge, melkeproduksjon. Størrelsesgruppe 100–199 daa .....	34
Tabell 8	Nord-Norge, melkeproduksjon. Størrelsesgruppe 200–299 daa .....	37
Tabell 9	Nord-Norge, melkeproduksjon. Størrelsesgruppe 300–499 daa .....	40
Tabell 10	Nord-Norge, sauehold. Alle bruk .....	43
Tabell 11	Nord-Norge, sauehold. Størrelsesgruppe 50–99 daa .....	46
Tabell 12	Nord-Norge, sauehold. Størrelsesgruppe 100–199 daa .....	49
Tabell 13	Nord-Norge, geitehold. Alle bruk .....	52
Tabell 14	Nord-Norge, geitehold. Størrelsesgruppe 50–99 daa .....	55
Tabell 15	Nord-Norge, geitehold. Størrelsesgruppe 100–199 daa .....	58
Tabell 16	Nord-Norge, alle produksjoner. Alle bruk .....	61
Tabell 17	Nord-Norge, alle produksjoner. Alle bruk .....	64
Tabell 18	Nord-Norge, alle produksjoner. Alle bruk .....	67
Tabell 19	Nord-Norge, melkeproduksjon. Alle bruk .....	70
Tabell 20	Nord-Norge, melkeproduksjon. Alle bruk .....	73
Tabell 21	Nord-Norge, melkeproduksjon. Alle bruk .....	76

# 1 Innledning

---

«Driftsgranskinger i jord- og skogbruk» er en årlig og landsomfattende regnskapsundersøkelse der det inngår omtrent 1 000 driftsregnskap fra gårdsbruk fra hele landet. I 2003 var det med 116 bruk fra Nord-Norge, fordelt med 60 bruk fra Nordland, 42 fra Troms og 14 fra Finnmark. Brukene er valgt ut slik at de best mulig skal representere et tverrsnitt av det yrkesmessig drevne landbruket.

Driftsgranskningene tar spesielt for seg jord- og skogbruksvirksomheten, men ser også på gården som samlet bedrift og tar derfor med eventuelle øvrige næringsgreiner og virksomheter som brukerfamilien deltar i. I denne sammenhengen er næringer som tar utgangspunkt i gårdens driftsapparat, kalt «tilleggsnæringer», og næringsvirksomhet som er uavhengig av gårdens driftsapparat er kalt «andre næringer».

I dette notatet er hovedvekten lagt på foretaksøkonomi, der en ser på gårdsbruket som bedrift. Men også tall for brukerfamiliens privatøkonomi er med i form av for eksempel lønnsinntekter, verdi av private eiendeler, privat gjeld og verdiregulering. Brukerfamiliens nettoinntekt og egenkapital er viktige når økonomiske beslutninger skal tas. Næringsøkonomi og privatøkonomi har lenge ERSTATTES MED alltid? vært tett sammenvevd på de fleste gårdsbruk

Dette er sjetten år det utgis nordnorske tall og omtale fra driftsgranskningene som eget NILF-notat. Årets notat omtaler først økonomiske utviklingstrekk i 2003 for nordnorsk landbruk. Langsiktige utviklingstrekk belyses i et eget kapittel. I dette kapitlet ses det særlig på viktige faktorer som bruksstørrelse, egenkapital og nettoinntekt.

I tillegg til de to kapitlene er det også en omfattende tabellsamling med tall for landsdel, størrelsesgrupper, produksjoner og fylker for årene 1999–2003.

Til slutt i notatet er det tatt med en forklaring på faguttrykk som brukes i notatet.





## 2 Økonomiske utviklingstrekk i 2003

---

### 2.1 Lavere jordbruksinntekter og redusert inntekt utenom garden forverret økonomien på nordnorske gardsbruk i 2003

#### 2.1.1 Generelt for landsdelen

Den positive økonomiske utviklingen mange gårdsbruk opplevde i 2002 fortsatte ikke i 2003. Gjennomsnittsbruket i landsdelen hadde større kostnadsøkning enn økning i produksjonsinntektene. *Driftsoverskuddet* i 2003 ble 243 600 kroner som er en reduksjon på 14 600 kroner eller 5,7 % i forhold til i 2002.

Driftsoverskuddet er godtgjørelse for eget arbeid og ubetalt leid arbeid, samt godtgjøring for egen og lånt kapital i næringen. I 2003 ble rentenivået i Norge kraftig redusert. Dette påvirket også økonomien på gårdsbruk med lavere renteinntekter og særlig lavere renteutgifter. Resultatmålet *familiens arbeidsfortjeneste* viser godtgjøring til eget arbeid og ubetalt leid arbeid når kalkulert rente på kapital i næringen er trukket fra driftsoverskuddet. For 2003 ble det brukt en rentefot på 5,0 % mot 7,0 % året før. Dette medførte 15 800 kroner lavere rentegodtgjøring for kapitalen. Dermed ble familiens arbeidsfortjeneste omtrent like stor som året før; 192 600 kroner i alt og 137 900 kroner per årsverk.

Figur 2.1 viser utviklingen for disse to resultatmålene de siste fem år.

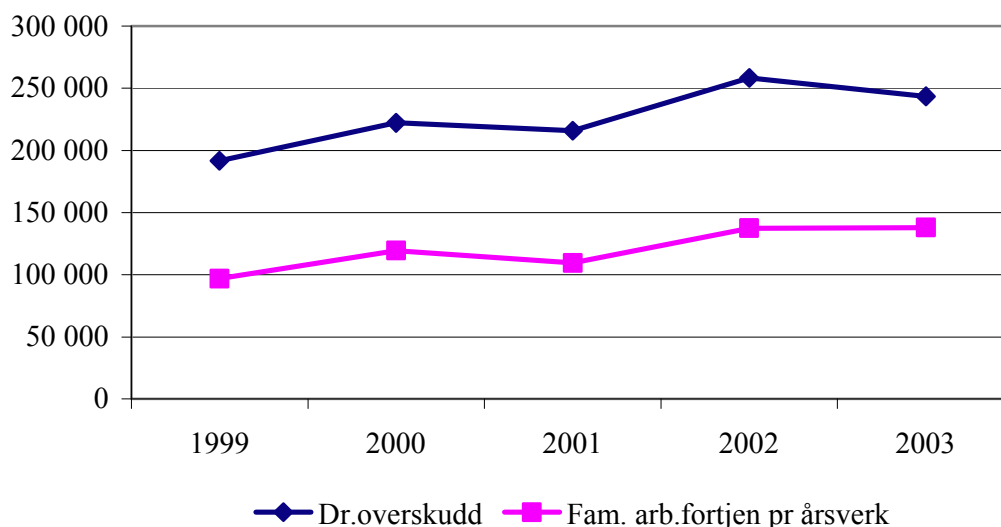

Figur 2.1 Driftsoverskudd og familiens arbeidsfortjeneste per årsverk 1999–2003, kr

*Produksjonsinntektene*, som er verdien av varer og tjenester - inkludert tilskudd - produsert i året, var 718 100 kroner i gjennomsnitt for de nord-norske brukene i driftsgranskingene. Dette er 21 400 kroner mer enn i 2002, en økning på 3,1 %. Trenden de siste årene med økte produksjonsinntekter, fortsatte også i 2003. Økningen skyldes i hovedsak at gjennomsnittsbruket er blitt større, både i areal og i husdyrproduksjon. Dette sammen med større produksjon per dyr førte til at husdyrinntektene økte med 33 100 kroner, selv om melkeprisen (uten tilskudd) var 10 øre lavere enn året før. Sum husdyrinntekter omfatter her også tradisjonelle pristilskudd som distriktstilskudd, grunntilskudd og driftstillegg. Distriktstilskudd og grunntilskudd ble utbetalt på meieri – og slakterioppgjør, mens driftstillegget i 2003 ble direkte utbetalt. Andre direkte utbetalte tilskudd som produksjonstillegg og avløsertilskudd økte med 2 200 kroner til 210 000 kroner i 2003.

Samlet tilskudd (pristilskudd og direkte utbetalte tilskudd) utgjør 376 200 kroner. Dette er 52,4 % av samlet produksjonsinntekt på gjennomsnittsbruket. Næringens avhengighet av offentlige tilskudd illustreres ved at gjennomsnittsbrukets driftsoverskudd er ca. 65 % av samlet utbetalt tilskudd i 2003.

Inntekt fra planteprodukter betyr lite på gjennomsnittsbruket. De var 8 100 kroner i 2003 som er 2 400 kroner mindre enn året før. Andre inntekter på gjennomsnittsbruket er redusert med 11 400 kroner til 9 000 kroner i 2003. En av årsakene her er at det i 2003 var 2 bruk som hadde inntekt fra salg av melkekvote mot 5 bruk i 2002.

*Kostnader* er verdien av varer og tjenester, inkludert avskrivning, satt inn i produksjonen i løpet av året. Samlede kostnader økte betydelig i 2003, med 36 000 kroner (8,2 %) til 474 500 kroner. Det var økning både på variable kostnader (7 900 kroner/4,3 %) og faste kostnader (28 000 kroner / 11,1 %). Under variable kostnader er det kostnader til forbruksartikler og kjøp av husdyr som har økt, mens det er liten endring på kostnader til fôr, gjødsel, såvarer, konserveringsmiddel og lignende. Under faste kostnader er det økning på omtrent alle undergrupper, mest på leid arbeid, vedlikehold og administrasjon.

I 2003 ble det investert for 110 700 kroner. Dette er 29 400 kroner mer enn i 2002 og gjør at nettoinvesteringen på gjennomsnittsbruket i 2003 ble 18 000 kroner. Dette bryter med trenden de senere år med lav eller negativ nettoinvestering. Flere år med lave investeringer tilsier at investeringsbehovet på mange bruk er betydelig. Kombinasjonen av landbrukspolitiske ønsker om større bruk og større mulighet for kjøp av kvote har nok også resultert i større optimisme og investeringslyst.

Brukerfamiliens *nettoinntekt* ble for første gang på mange år mindre i 2003 enn året før. Nettoinntekt er samlet driftsoverskudd fra all næringsvirksomhet pluss lønnsinntekt, pensjoner, verdi av eget arbeid på nyanlegg og renteinntekt. Renteutgifter og kår er trukket fra.

I år med reduserte jordbruksinntekter har vanligvis inntekter utenom bruket, i hovedsak lønnsinntekter, økt mer enn nedgangen i jordbruksinntektene. Dette har gjort at nettoinntekten til brukerfamilien har økt. Brukerfamiliens inntekter fra lønnet arbeid, pensjoner og sykepenger var i gjennomsnitt 180 500 kroner. Dette er 13 200 kroner mindre enn året før. Sammen med mindre driftsoverskudd fra jordbruket er dette hovedårsaker til at samlet nettoinntekt ble 26 900 kroner lavere enn i 2002. Mye tyder på at mulighetene for arbeid i mange bygder er redusert, særlig merkes dette i kommunesektoren. Redusert nettoinntekt for brukerfamilien er forholdsvis alvorlig i en tid hvor mange grupper opplever økt inntekt og levestandard. Privatforbruk inkludert skatt var omtrent like stort i 2003 som i 2002 på gjennomsnittsbruket. Tabell 2.1 viser samlet økonomisk resultat for brukerfamilien.

Tabell 2.1 Økonomisk resultat

	Nord-Norge	
	2002	2003
Driftsoverskudd, jordbruk	258 300	243 600
+ Driftsoverskudd, skogbruk	3 600	2 600
+ Driftsoverskudd, tilleggsnæring	7 500	7 500
+ Driftsoverskudd, annen næring	6 700	6 800
+ Lønnsinntekt, pensjon,, sykepenger	193 700	180 500
+ Utbytte, erstatning, eget arb. nyanlegg	9 700	8 100
+ Renteinntekter	11 500	6 500
- Renteutgifter og kår	58 800	50 300
= <b>Nettoinntekt</b>	<b>432 200</b>	<b>405 300</b>
+ Netto verdiregulering	19 900	30 000
- Privat forbruk	296 200	307 300
- Betalte skatter	111 400	102 200
= <b>Sparing</b>	<b>44 500</b>	<b>25 800</b>

Verdien av *eiendeler* i jordbruket (balanseverdien) var 1 030 300 kroner i utgangen av året. Dette er 18 600 kroner mer enn verdien forrige år for de samme brukene. *Anleggsmidler* (eiendeler for bruk over flere år) utgjør 91 % av samlede eiendeler i jordbruket. Brukerfamiliens samlede eiendeler, inkludert bl.a. bolig, bankinnskudd og privat, var 1 800 700 kroner som er 51 500 kroner mer enn forrige år. Gjelda økte med 25 800 kroner i 2003. Dermed økte familiens *egenkapital* med 26100 kroner til 908 200 kroner. Dette gir en gjeldsandel på 49,6 %, som er 1,6 prosentpoeng mer enn i 2002 og betydelig større enn landsgjennomsnittet på ca. 40 %.

## 2.1.2 Produksjoner

De fleste driftsgranskingsbrukene fra Nord-Norge er bruk med melk- og kjøttproduksjon på storfe (69 bruk). Ellers er geitmelkproduksjon representert med 20 bruk og sau- og lammekjøttproduksjon med 17 bruk. Av andre produksjoner og kombinasjoner av produksjoner er det med for få bruk med til å beregne pålitelige gjennomsnittstall. Figur 2.2 viser utviklingen av driftsoverskudd de siste 5 år for de tre hovedproduksjonene.

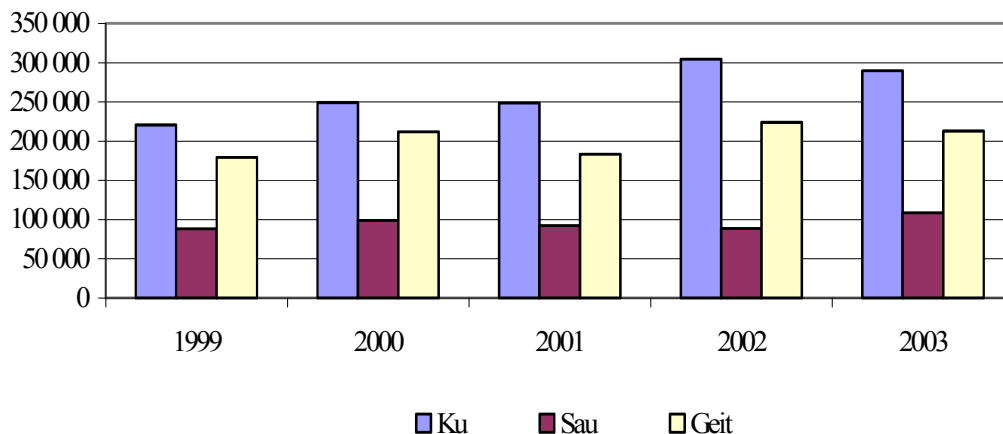

Figur 2.2 Driftsoverskudd 1999–2003 på produksjoner, kr

For melk- og kjøttproduksjon på storfe (ku i figuren) ble driftsoverskuddet redusert med 14 400 kroner (4,7 %) til 289 800 kroner. Redusert rentegodtgjøring for kapitalen gjorde at familiens arbeidsfortjeneste per årsverk for de samme brukene derimot økte med 8 200 kroner til 145 000 kroner. Det er forholdsvis mye kapital i denne næringen, og dermed slår rentereduksjonen sterkt ut her. Gjennomsnittsbruket i denne produksjonen har blitt større og større. Fra 2002 til 2003 er arealet økt med 10,5 dekar, buskapen økt med 0,6 årsku og melkekvoten økt med 5 176 liter (5,8 %) til 94 149 liter. Produksjonsinntektene økte med 14 800 kroner (1,7 %) til 863 200 kroner tross nedgang i melkeprisen på 9 øre. For kjøtt var det derimot prisøkning pr kg med 1,14 kroner for kukjøtt og 0,64 kroner for annet storfekjøtt. Men kostnadene økte mer enn inntektene. 573 500 kroner i sum kostnader er 29 100 kroner (5,3 %) mer enn året før. Omtrent hele kostnadsøkningen var på faste kostnader.

Lavere driftsoverskudd i jordbruket og mindre lønnsinntekt er hovedårsaker til at brukerfamiliens nettoinntekt ble 30 000 kroner lavere enn i 2002. Privat forbruk inkludert skatt var på omtrent samme nivå som året før.

Verdien av eiendeler i jordbruket var 1 262 900 kroner, som er en økning på 22 000 kroner. Også verdien av andre eiendeler økte slik at sum eiendeler i utgående balanse var 2 096 000 kroner, 59 800 kroner mer enn verdien i inngående balanse for de samme brukene. Langsiktig gjeld økte også slik at egenkapitalen i utgående balanse var 970 600 kroner som er 40 500 kroner mer enn i inngående balanse. Gjeldsprosenten på kubrukene var 53,7 %.

Brukene med geitmelkproduksjon opplevde mye av den samme økonomiske utviklingen som kumelkbrukene. Kostnadene økte mer enn produksjonsinntektene. Oppnådd pris på geitmelk var også her 9 øre lavere enn i 2002. Både sum variable kostnader og sum faste kostnader økte med i overkant av 13 000 kroner hver. Driftsoverskuddet ble 213 000 kroner som er 10 800 kroner (4,8 %) lavere enn i 2002. Familiens

arbeidsfortjeneste per årsverk ble 134 100 kroner, som er en økning på 4 900 kroner fra 2002. Også disse brukene hadde mindre lønnsinntekt slik at nettoinntekten ble redusert til 376 400 kroner som er 12 400 kroner mindre enn i 2002. Egenkapitalen økte med 11 000 kroner til 567 500 kroner. På brukene med geit er gjeldsandelen 55,2 %.

Gjennomsnittsbuket med sau er betydelig større enn i 2002. Størrelsen økte med 5,8 dekar og 14 vinterfôra sauer fra 2002. Det var 121 vinterfôra sauer i 2003, og disse produserte 29 kg kjøtt per sau, 2 kg mer enn i 2002. Gjennomsnittsprisen på sau- og lamme kjøtt økte med 24 øre. Alt dette bidrar til at produksjonsinntektene økte med 50 600 kroner (15,8 %) til 370 200 kroner. Selv om kostnadene også økte, særlig faste kostnader, med 27 900 kroner, ble driftsoverskuddet større enn i 2002. Figur 2.2 viser 108 400 kroner i driftsoverskudd, som er 19 600 kroner mer enn i 2002. Men fremdeles har brukene med sau betydelig dårligere lønnsomhet enn de to andre driftsformene. Familiens arbeidsfortjeneste per årsverk var 81 100 kroner, en økning på 24 900 kroner. Når dette sammenlignes med ei årslønn for lønnsmottakere, er det tydelig at det også er andre motiver enn økonomisk utbytte som gjør at mange sauebruk er i drift.

Forholdsvis store inntekter utenom bruket, lav gjeldsandel (23,9 %) og dermed mindre renteutgifter bidrar til at nettoinntekta for familien på sauebrukene er omtrent på samme nivå som på brukene med ku og geit. Nettoinntekten var 392 100 kroner i 2003 som er 200 kroner mer enn året før.

### 2.1.3 Fylker

Driftsgranskingsbrukene viser lavere driftsoverskudd enn året før i alle tre fylker. Finnmarksbrukene fikk størst driftsoverskudd med 327 200 kroner. Men Finnmark hadde også størst tilbakegang med 42 500 kroner, som er 11,5 % nedgang fra året før. Driftsoverskuddet i Nordland var 220 200 kroner (nedgang på 13 000 kroner/5,6 %), mens Troms hadde 249 300 kroner i driftsoverskudd (nedgang på 8 300 kroner/3,2 %). Forskjellene i driftsoverskudd skyldes i noen grad forskjell i driftsformer, bruksstørrelse, distriktstilskudd og kvotestørrelse mellom fylkene.

Figur 2.3 viser utvikling i familiens arbeidsfortjeneste per årsverk for landsdelen og fylkene.

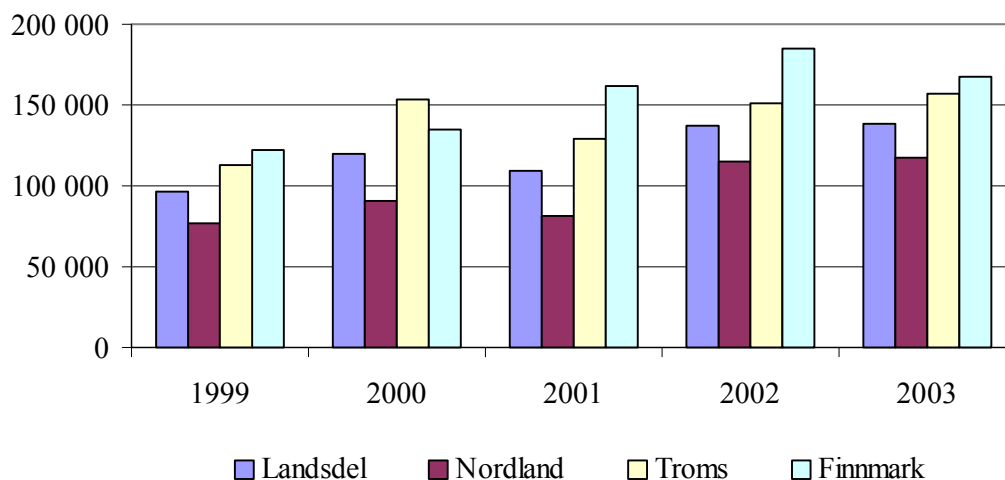

Figur 2.3 Familiens arbeidsfortjeneste per årsverk for landsdel og fylker, kr

Også familiens arbeidsfortjeneste per årsverk er størst i Finnmark med 167 400 kroner. Tilsvarende tall for Troms var 157 500 kroner og for Nordland 117 300 kroner. Både Nordland og Troms hadde økning i familiens arbeidsfortjeneste per årsverk, 1 900 kroner i Nordland og 6 200 kroner i Troms. I Finnmark derimot var det nedgang på hele 18 000 kroner (9,7 %). Noe av nedgangen skyldes at det i 2002 var forholdsvis store inntekter fra salg av melkekvote, mens det i 2003 ikke ble solgt kvote fra driftsgranskingsbrukene i Finnmark. Med bare 14 bruk fra Finnmark slår slike tilfeldige variasjoner forholdsvis sterkt ut på gjennomsnittstallene.

Brukerfamiliens nettoinntekt var henholdsvis 382 900 kroner i Nordland, 411 300 kroner i Troms og 483 300 kroner i Finnmark. I Nordland og Troms er dette henholdsvis 22 300 og 20 900 kroner mindre enn i 2002. Finnmark hadde en reduksjon i nettoinntekta på 66 100 kroner. Mindre lønnsinntekt går igjen i alle fylkene, men mest tydelig i Troms og Finnmark.

De siste årene har gjeldsandelen for brukene fra Nordland økt fra 42,3 % i 1997 til 52,4 % i 2003. Motsatt tendens gjelder for Troms og Finnmark. I 2003 var gjeldsandelen i Troms 45,9 % og i Finnmark 47,4 %.

## 3 Nettoinntekt Brukerfamiliens nettoinntekt

### 3.1

Et av formålene med driftsgranskingene er å vise økonomiske resultatmål for brukerfamilien. Økonomien i landbruksnæringen på den enkelte gård er ofte tett sammenvevd med privatøkonomi og brukerfamiliens øvrige virksomhet. Nettoinntekt viser brukerfamilien samlede overskudd fra landbruk og annen næringsvirksomhet, med tillegg av lønnsinntekter, pensjoner, kalkulert vederlag for eget arbeid på nyanlegg og renteinntekter. Rente- og kårutgifter er trukket fra. Nettoinntekta med korrigeringer for verdiregulering er hva brukerfamilien har disponibelt for privat forbruk og skatt. Når privat forbruk og skatt er mindre enn nettoinntekta, øker egenkapitalen og motsatt med større forbruk enn inntekt.

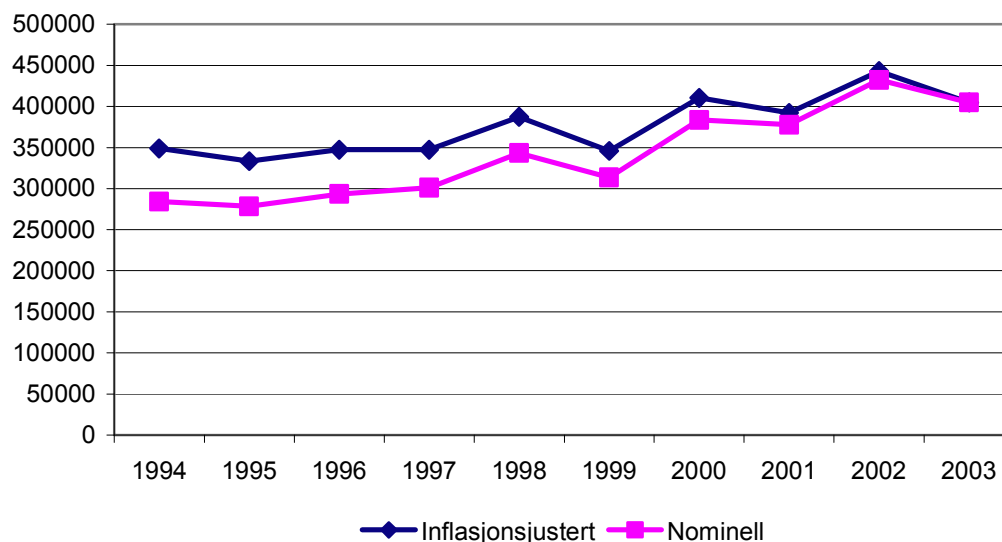

Figur 3.1 Nettoinntekt 1994 – 2003, inflasjonsjustert og nominelle kr

Figur 3.1 viser at de siste ti årene har nettoinntekta økt for driftsgranskingsbrukene fra Nord-Norge, også når det for tidligere år er regnet om til 2003 verdi med konsumprisindeksen. Men i 1999, 2001 og 2003 var det nedgang i nettoinntekta sammenlignet med året før, men mindre nedgang enn økningen året før. I 2003 var nettoinntekta 405 300 kroner som er 28 500 kroner lavere enn i 2002. Gjennomsnittlig årlig økning av inflasjonsjustert nettoinntekt de siste ti årene er på 1,6 %

### 3.2 Nettoinntektens sammensetning og utvikling på driftsformer

Som nevnt i kapittel 2, er det stor forskjell i inntekt fra landbruket mellom ulike driftsformer. Derimot er det forholdsvis liten forskjell i brukerfamiliens nettoinntekt på de samme brukene. Dette er vist i figur 3.2.

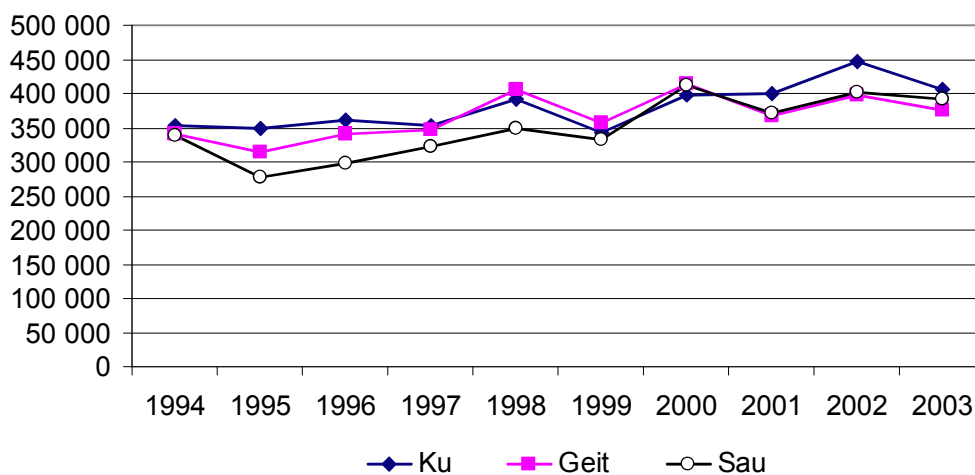

Figur 3.2 Nettoinntekt driftsformer 1994–2003, kr

Sammensetningen av brukerfamiliens nettoinntekt på de tre driftsformene er vist i figur 3.3.



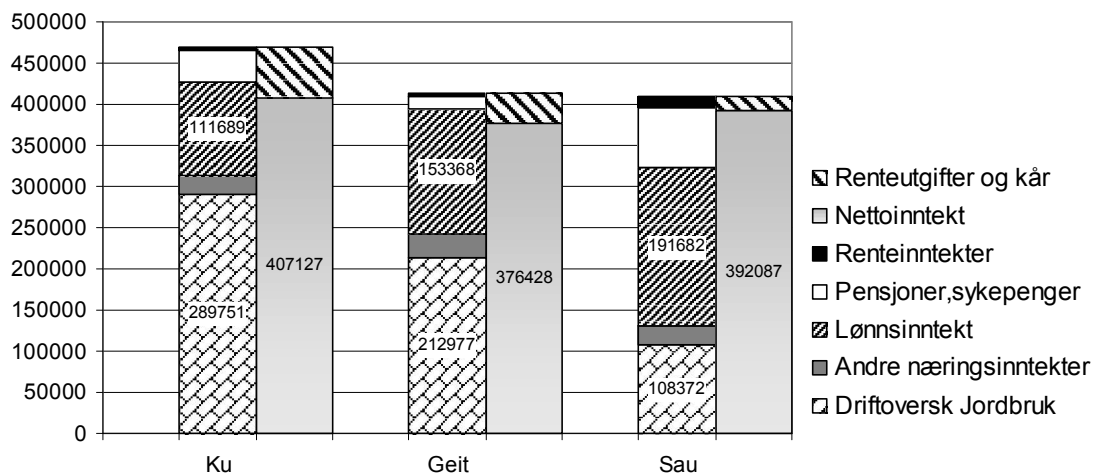

Figur 3.3 Sammensetning av nettoinntekten for driftsformer, kr

Figur 3.3 er bygd opp med inntektsposter i venstre stolpe for hver gruppe og med utgifter til rente og kår øverst til høyre. Sum inntekt minus renter og kår er nettoinntekta (nederst til høyre).

Det er verdt å merke seg de tre største feltene for hver gruppe. Driftsoverskuddet fra jordbruket er størst på kumelkbrukene og minst på sauebrukene. For lønnsinntekter er det omvendt. Det er også større inntekter fra pensjoner på sauebrukene enn på de andre to gruppene. Dette kombinert med lavere renteutgifter gjør at nettoinntekta på sauebrukene bare er ca. 15 000 kroner lavere enn på kumelkbrukene selv om overskuddet fra jordbruket er ca. 181 400 kroner lavere. Geitbrukene er i en mellomstilling når det gjelder overskudd fra jordbruk og lønnsinntekt, men når alt regnes med, har de lavest nettoinntekt av de tre driftsformene. Med andre ord har bruk med lav jordbruksinntekt større inntekt utenom bruket (særlig lønnsinntekt) og lavere renteutgifter slik at nettoinntekta er omtrent på samme størrelse som for bruk med stor inntekt fra jordbruket.

Brakerfamilien på kubrukene arbeidet i gjennomsnitt 2 891 timer i jordbruket. Tilsvarende tall for geitbrukene er 2 454 og for sauebrukene 1 806 timer. Et årsverk i jordbruket er i 2003 beregnet til 1 845 timer. For alle gruppene har inntekt fra lønnet arbeid vært nødvendig for å gi familien en akseptabel nettoinntekt. Tydeligst vises dette på sauebrukene som har hatt størst ledig arbeidskapasitet å sette inn i lønnet arbeid. Familiens arbeidsfortjeneste per årsverk i jordbruket varierte fra ca. 144 900 kroner på kubrukene til ca. 81 000 kroner på sauebrukene. Med så lav arbeidsfortjeneste i jordbruksnæringen vil lønnet arbeid gi større inntekt per time. Dette illustreres med at nettoinntekt per time var ca. 114 kroner for ku- og geitbrukene og 129 kroner på sauebrukene.

Generelt vil økt arbeidsinnsats i lønnet arbeid gi mindre overskudd fra gårdsdrifta. Det kan gi seg utslag i dårligere agronomisk drift (avling, avdrått o.l) eller økte kostnader til for eksempel leid hjelp. Så i noen tilfeller er det nok grunn for å stille spørsmål om hva som kom først – høna eller egget. Er lav lønnsomhet i jordbruket et resultat av stor arbeidsinnsats utenom bruket? Eller er den lave lønnsomheten i jordbruket årsaken til at det må arbeides så mye utenom bruket?

### 3.3 Utvikling av lønnsinntekt på driftsgranskingsbrukene

De senere års utvikling i mange distrikter med fraflytting, sentralisering og stram kommuneøkonomi har antakelig medført at det er vanskeligere for brukerfamilien å skaffe seg lønnsinntekter eller annen inntekt utenom bruket enn det var for noen år siden. Mye av inntekten fra lønnet arbeid er basert på deltidsarbeid for eksempel i kommunen. Tilbudet av slikt arbeid har lett for å bli redusert når kommunebudsjettene skal settes opp.

Figur 3.4 viser inflasjonsjustert lønnsinntekt for de siste ti årene.

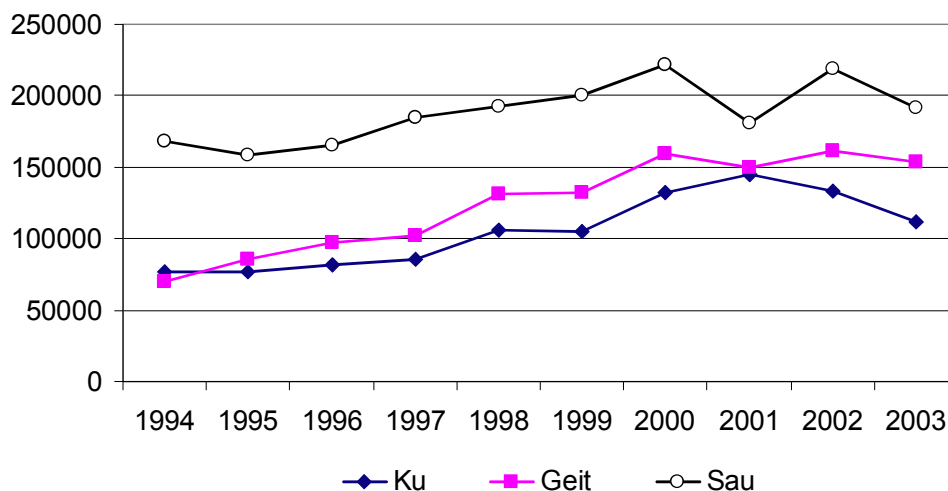

Figur 3.4 Lønnsinntekt for driftsformer, inflasjonsjusterte kr

Figur 4.3 viser at også for hele tiårsperioden har sauebrukene størst lønnsinntekt og kubrukene minst. Bruk med melkeproduksjon er dominerende i landbruket i landsdelen. For denne gruppen er det en tydelig trend med minkende lønnsinntekt de siste to årene. I 2001 utgjorde lønnsinntekt 36 % av nettoinntekta på disse brukene. I 2003 er andelen redusert til 27 %.

I samme periode har det vært betydelig lønnsøkning for de fleste grupper av lønsmottakere. Det vil si at forskjellen mellom hva arbeid på gården har gitt i avkastning per time eller årsverk, og timelønn/årslønn for lønsmottakere, er blitt større og større. Dette er illustrert i figur 3.5 som viser utviklingen i Vederlag for arbeid og egenkapital per årsverk for jordbruket og årslønn for forskjellige grupper av lønntakere. Dette er tall for hele landet.

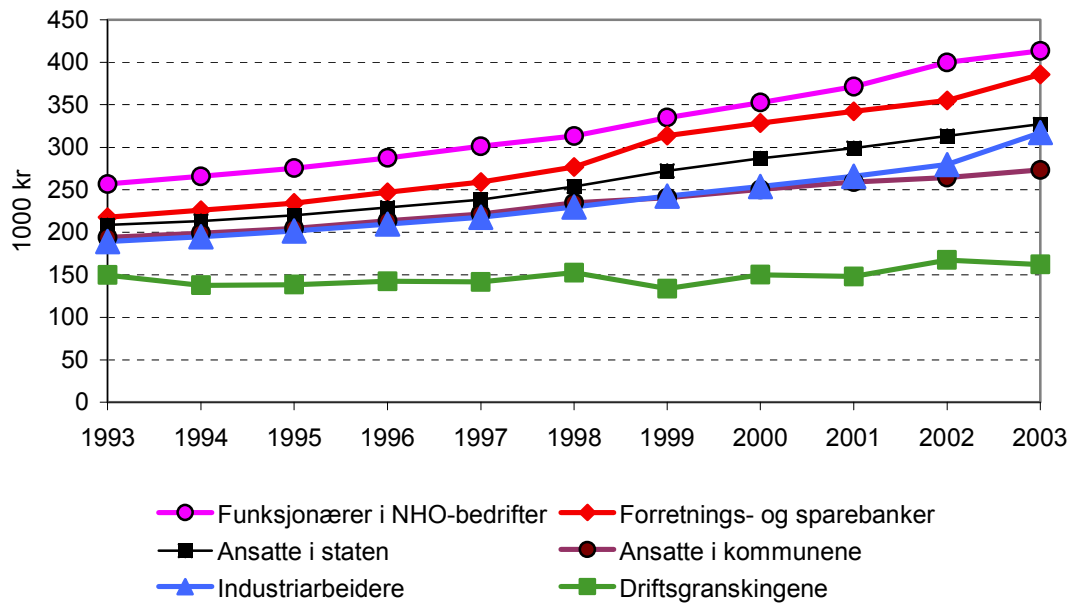

Figur 3.5 Vederlag til arbeid og egenkapital per årsverk for driftsgranskingene og årslønn for andre grupper 1993–2003, kr

Vederlag til arbeid og egenkapital er et sentralt resultatmål for å belyse effektene av jordbrukspolitiske tiltak i jordbruksavtalen. De senere år har gårdbrukerne i tillegg fått skattelette ved at de fra alminnelig inntekt kan trekke fra et jordbruksfradrag. Maksimalt fradrag økte med 14 000 til 61 500 kroner i 2003. Gjennomsnittsfradraget for driftsgranskingsbrukene fra Nord-Norge var 57 900 kroner, 13 000 mer enn i 2002. Dette tilsvarer en inntektsvirkning på 14 100 kroner per årsverk, 2900 kroner i økning fra 2002. Denne inntektsvirkningen er ikke tatt med i sammenligningen i figur 3.5, og påvirker heller ikke andre resultatmål i driftsgranskingene.

Stadig bedre betaling for lønnet arbeid utenom bruket sammenlignet med avkastning av gårdsdrifta, burde normalt ført til økning i lønnsinntektene for gjennomsnittet av driftsgranskingsbrukene. Når dette ikke har skjedd de siste årene, kan det tyde på at mindre tilgang på egnet arbeid er hovedårsaken.

### 3.4 Inntekt fra andre næringer

Norsk landbrukspolitikk har lenge fokusert på at det skal stimuleres til økte næringsinntekter fra gården ved at gårdens totale ressurser tas i bruk. Dette kan for eksempel være videreforedling, utmarksnæring, turisme, maskinarbeid og grønn omsorg. I driftsgranskingene kalles slik virksomhet for tilleggsnæring. Skogbruk er i driftsgranskingene regnet som egen næring. I tillegg er brukerfamiliens næringsvirksomhet, som ikke er basert på gårdens ressurser, registrert som annen næring. For gjennomsnittet av driftsgranskingsbrukene fra Nord-Norge er fellestrekket at både skogbruk, tilleggsnæring og annen næring har forholdsvis lite omfang og liten betydning for nettoinntekta.

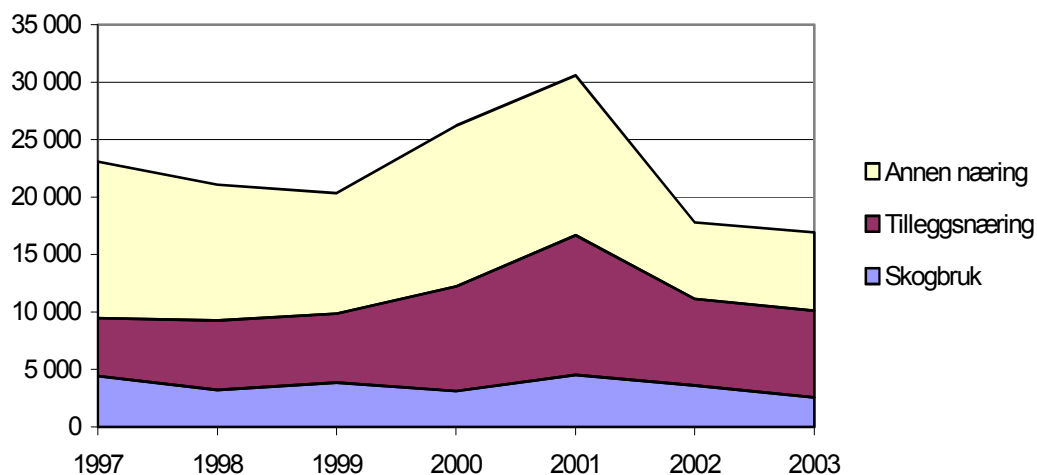

Figur 3.6 Driftsoverskudd fra Annen næring, Tilleggsnæring og Skogbruk 1997–2003, kr

Figur 3.6 viser at samlet driftsoverskudd for de tre næringsgruppene er redusert i perioden fra 1997 (23 000 kroner) til 2003 (16 900 kroner). Når det tas hensyn til inflasjon, er reduksjonen enda større. Dette samsvarer ikke med opplysninger fra ulike kilder om at det har vært en stor økning i etablering av og inntekt fra næringer utenom jordbruket på landsbygda. En årsak kan være at mye av dette har skjedd på landbrukseiendommer uten jordbruksdrift, eller med så begrenset jordbruksdrift at de ikke er innenfor rammen for deltakelse i driftsgranskingene. For å inngå i populasjonen som driftsgranskingene trekkes fra, må en betydelig del av familiens inntekt (over ca. 80 000 kroner i standard dekningsbidrag) komme fra jordbruket.

## 4 Tabellsamling 1999–2003

---

Tabellsamlingen inneholder tabeller med tall fra driftsgranskingene for de siste 5 årene:

Tabell 1.	Nord Norge. Alle produksjoner. Alle størrelsesgrupper
Tabell 2.	Nord Norge. Alle produksjoner. Størrelsesgruppe 50–99 daa.
Tabell 3.	Nord Norge. Alle produksjoner. Størrelsesgruppe 100–199 daa.
Tabell 4.	Nord Norge. Alle produksjoner. Størrelsesgruppe 200–299 daa.
Tabell 5.	Nord Norge. Alle produksjoner. Størrelsesgruppe 300–499 daa
Tabell 6.	Nord Norge. Melkeproduksjon. Alle størrelsesgrupper
Tabell 7.	Nord Norge. Melkeproduksjon. Størrelsesgruppe 100–199 daa.
Tabell 8.	Nord Norge. Melkeproduksjon. Størrelsesgruppe 200–299 daa.
Tabell 9.	Nord Norge. Melkeproduksjon. Størrelsesgruppe 300–499 daa.
Tabell 10.	Nord Norge. Sauehold. Alle størrelsesgrupper
Tabell 11.	Nord Norge. Sauehold. Størrelsesgruppe 50–99 daa.
Tabell 12.	Nord Norge. Sauehold. Størrelsesgruppe 100–199 daa.
Tabell 13.	Nord Norge. Geitehold. Alle størrelsesgrupper.
Tabell 14.	Nord Norge. Geitehold. Størrelsesgruppe 50–99 daa.
Tabell 15.	Nord Norge. Geitehold. Størrelsesgruppe 100–199 daa.
Tabell 16.	Nordland. Alle produksjoner. Alle størrelsesgrupper.
Tabell 17.	Troms. Alle produksjoner. Alle størrelsesgrupper.
Tabell 18.	Finnmark. Alle produksjoner. Alle størrelsesgrupper.
Tabell 19.	Nordland. Melkeproduksjon. Alle størrelsesgrupper.
Tabell 20.	Troms. Melkeproduksjon. Alle størrelsesgrupper.
Tabell 21.	Finnmark. Melkeproduksjon. Alle størrelsesgrupper

Hver tabell er på 3 sider og er delt i 6 deler:

- A. Produksjonstekniske data og oppnådde priser
- B. Nettoinvesteringer
- C. Produksjonsinntekter pr bruk
- D. Kostnader pr bruk
- E. Resultatregning
- F. Balanse og egenkapital pr 31.12

## Alle produksjoner. Alle bruk

Tabell 1a. Produksjonstekniske data og oppnådde priser

År	1999	2000	2001	2002	2003
Antall bruk	121	116	119	119	116
Brukers alder	47	47	47	48	48
<b>Arealfordeling og avling</b>					
Korn, daa	0,4	0,4	0,4	0,6	0,6
Grovfôr, daa	181,1	188,6	196,1	202,9	213,5
Annet areal, daa	1,9	1,4	2,1	2,0	2,0
Jordbruksareal, daa	183,4	190,5	198,6	205,5	216,1
- herav leid areal, daa	69,3	75,4	74,5	75,1	79,9
Korn, FEm pr daa	253	147	271	173	301
Grovfôr, FEm pr daa	276	284	274	273	282
Jordbruksareal, FEm pr daa	274	282	272	272	280
<b>Husdyrproduksjon</b>					
Antall årskyr	8,2	8,6	8,9	8,7	9,5
Kumelk, liter omsatt	46 371	48 470	49 606	50 422	56 931
Produsert melk pr årsku, kg	6 178	6 200	6 125	6 351	6 533
Storfekjøtt, kg omsatt	1 822	1 919	2 023	2 155	2 433
Antall vinterfôra sauer (vfs)	22	19	20	22	22
Kg kjøtt pr vfs	25	26	27	27	29
Ull, kg omsatt pr vfs	4,8	4,5	5,2	5,1	5,0
Årsgeiter	13,8	13,7	13,8	14,6	14,1
Geitemelk, liter omsatt	6671	6806	7025	7661	7889
Produsert melk pr årsgeit, kg	524	542	554	582	613
<b>Arbeidsforbruk, timer</b>					
Bruker	1 935	1 946	1 985	1 926	1 937
Ektefelle	478	462	469	525	521
Barn under 17 år	30	38	31	27	33
Sum familie	2 443	2 446	2 485	2 479	2 492
Leid arbeid	612	560	575	554	622
Sum timer i jordbruket	3 055	3 005	3 060	3 033	3 113
Sum timer familie i skogbruket	51	36	43	40	34
Sum timer i tilleggsnæring	62	72	55	52	48
Familiens arbeid på nyanlegg	37	52	47	48	38
Familiens arb. i annen virksomhet i alt	1 001	1 129	1 075	1 007	754
<b>Oppnådde priser</b>					
Bygg, kr pr kg	1,82				
Kumelk, kr pr l	3,14	3,08	3,30	3,53	3,43
Kukjøtt, kr pr kg	34,56	22,02	23,73	23,35	24,60
Annet storfekjøtt, kr pr kg	40,13	25,90	27,83	27,95	28,58
Sau- og lammekjøtt, kr pr kg	42,77	28,22	27,82	27,09	26,99
Ull, kr pr kg	36,76	35,25	35,80	37,05	36,28
Geitemelk, kr pr l	3,37	3,24	3,65	3,94	3,83

Tabell 1b. Nettoinvesteringer

År	1999	2000	2001	2002	2003
Jord, grøfter og vannanlegg	3 883	1 529	3 773	2 267	4 473
Driftsbygninger	-9 933	-3 244	1 965	-6 160	9 328
Maskiner og redskap	-4 930	-1 004	14 675	-2 391	1 948
Melkevot (ku og geit)	304	894	6 805	3 755	2 962
Sum nettoinvesteringer	-10 675	-1 825	27 219	-2 529	18 712

1) Inkl. nyttet halmavling

2) Før 1999 inkl. distriktstilskudd og grunntilskudd

3) Før 2000 inkl. distriktstilskudd og grunntilskudd

## Alle produksjoner. Alle bruk

Tabell 1c. Produksjonsinntekter pr bruk

År	1999	2000	2001	2002	2003
Korn	54				
Andre planteprodukter	6 946	6 953	7 408	10 517	8 073
<b>Planteprodukter i alt</b>	<b>7 000</b>	<b>6 953</b>	<b>7 408</b>	<b>10 517</b>	<b>8 073</b>
Storfe, melk	145 508	149 134	163 878	177 746	195 497
Storfe, livdyr	6 087	4 462	4 729	7 240	4 683
Kuslakt	25 480	18 292	21 668	19 721	25 784
Annet storfeslakt	37 616	31 976	29 385	37 603	40 839
Sauer, livdyr og slakt	23 942	17 501	17 255	17 030	19 791
Ull	3 917	3 259	3 361	4 359	4 008
Geiter, melk	22 494	22 081	25 638	30 193	30 207
Geiter, livdyr og slakt	576	1 316	545	961	997
Andre inntekter, husdyrholdet	3 434	1 014	115	409	2 729
<b>Husdyrprodukt i alt</b>	<b>271 227</b>	<b>249 093</b>	<b>266 620</b>	<b>295 313</b>	<b>324 826</b>
Areal og kulturlandskapstillegg, grovfôr	73 866	73 080	77 085	84 387	85 649
Areal og kulturlandskapstillegg, korn		146	241	126	197
Areal og kulturlandskapstillegg, annet	953	1 359	1 257	1 348	1 024
Produksjonstillegg, husdyr	53 187	60 953	63 855	69 843	73 369
Bunnfradrag				-5 899	-6 000
Driftstillegg melk geit	12 519	12 439	11 643	12 493	11 207
Distriktstilskudd geit	5 565	6 325	7 008	7 486	8 976
Grunntilskudd geit	11 871	12 388	13 191	13 989	15 247
Driftstillegg melk ku	39 054	41 289	38 539	41 862	39 741
Distriktstilskudd storfe	41 070	65 860	67 303	69 845	78 107
Grunntilskudd storfe	2 279	7 093	6 651	7 525	2 758
Distriktstilskudd sau		5 865	6 137	7 138	7 765
Grunntilskudd sau		2 221	2 295	2 247	2 357
Refunderte avløserutgifter	39 939	41 796	40 653	49 259	42 349
Andre tilskudd	8 963	8 896	8 580	8 800	13 429
<b>Tilskudd i alt</b>	<b>289 268</b>	<b>339 717</b>	<b>344 449</b>	<b>370 460</b>	<b>376 187</b>
Leieinntekter, traktor og redskap	6 719	8 445	7 337	8 392	5 272
Andre inntekter	3 233	8 096	3 661	12 061	3 748
<b>Produksjonsinntekter i alt</b>	<b>577 448</b>	<b>612 304</b>	<b>629 475</b>	<b>696 743</b>	<b>718 107</b>

Tabell 1d. Kostnader pr bruk

År	1999	2000	2001	2002	2003
Kraftfôr	108 197	98 563	103 581	111 857	112 107
Andre førkostnader inkl. beiteleie	8 886	9 914	9 653	9 077	9 615
Såvarer	3 872	2 526	2 677	3 160	2 984
Handelsgjødsel og kalk	19 277	18 418	18 615	21 281	21 936
Plantevernmidler	507	514	338	495	557
Konserveringsmidler	3 650	4 115	4 961	5 680	5 285
Andre forbruksartikler m.v.	21 152	25 252	28 474	28 365	32 989
Kjøp av dyr	6 642	8 196	8 247	5 022	7 409
<b>Sum variable kostnader</b>	<b>172 182</b>	<b>167 498</b>	<b>176 547</b>	<b>184 938</b>	<b>192 882</b>
Leid arbeid	54 456	53 963	57 562	60 042	69 466
Drivstoff	8 238	10 112	11 846	11 750	12 046
Vedl.h. jord, veger, grøfter og vannanl.	1 652	1 738	2 004	3 074	2 260
Vedl.h. driftsbygninger	13 599	15 114	16 049	17 736	21 336
Vedl.h. traktor og maskiner	24 155	25 437	25 776	31 584	34 443
Avskr. jord, veger, grøfter og vannanl.	1 664	1 677	1 614	1 445	1 309
Avskr. driftsbygninger	22 765	23 842	25 815	27 052	29 220
Avskr. traktor og maskiner	36 366	36 590	36 427	37 579	38 655
Maskinleie	3 873	3 521	3 694	4 835	7 581
Andre faste kostnader	46 830	50 692	56 244	58 447	65 268
<b>Sum faste kostnader</b>	<b>213 598</b>	<b>222 686</b>	<b>237 032</b>	<b>253 544</b>	<b>281 583</b>
<b>Kostnader i alt</b>	<b>385 780</b>	<b>390 184</b>	<b>413 579</b>	<b>438 482</b>	<b>474 465</b>
Netto mek.kostnader pr FEM totalavl.	1,56	1,47	1,54	1,65	1,63
Netto mekaniseringskostnader pr daa	427	415	419	448	457

1) Før 1999 inkl. distriktstilskudd og grunntilskudd

2) Før 2000 inkl. distriktstilskudd og grunntilskudd

## Alle produksjoner. Alle bruk

Tabell 1e. Resultatregning

År	1999	2000	2001	2002	2003
<b>Resultatregning i jordbruket</b>					
Driftsoverskudd	191668	222 120	215 896	258 261	243 642
- Renter av jordbruksaktiva	57979	57 668	62 917	66 869	51 055
Familiens arbeidsfortjeneste	133689	164 452	152 979	191 392	192 587
Familiens arbeidsfortjeneste pr årsverk	96913	119 538	109 598	137 286	137 867
Lønnsevne	199179	229 025	221 346	251 433	262 052
Lønnsevne pr. time	65,20	76,20	72,34	82,90	84,17
Vederlag til arbeid og egenkap. pr årsv.	131160	152 428	145 016	173 515	168 504
Vederl. til fam. arb.og egenkap. pr årsv.	122868	146 608	135 817	167 613	159 112
<b>Regnskapsammendrag</b>					
Driftsoverskudd, jordbruk	191668	222 120	215 896	258 261	243 642
Driftsoverskudd, skogbruk	3848	3 132	4 528	3 623	2 588
Driftsoverskudd, tilleggsnæringer	6032	9 116	12 138	7 515	7 526
Driftsoverskudd, andre næringer	10489	13 980	13 921	6 681	6 821
Lønnsinntekt	111078	140 787	144 152	156 464	138 987
Pensjoner og sykepenger	26446	26 679	29 008	37 244	41 499
Gevinst/utbytte verdipapir	408	1 858	- 2 652	1 558	1 174
Årlige erstatninger og lignende	2894	2 064	2 571	2 295	2 053
Familiens arbeid på nyanlegg	3993	5 953	5 616	5 886	4 840
Renteinntekter	7501	8 647	10 413	11 462	6 461
- Renteutgifter	48553	48 820	56 119	57 170	49 285
- Kårutgifter	2096	1 925	1 752	1 611	972
Nettoinntekt	313706	383 591	377 721	432 208	405 335
Privatforbruk ekskl. skatt	255720	260 758	272 062	296 787	307 328
Betalte skatter	95926	96 902	100 601	111 350	102 214

Tabell 1f. Balanse og arbeidskapital pr 31.12.

År	1999	2000	2001	2002	2003
Kontanter og bankinnskudd	131 408	167 165	169 580	203 407	188 541
Andre krav	62 673	61 766	54 588	64 998	61 363
Omløpsmidler, jordbruk	69 868	72 641	77 143	85 773	88 318
Omløpsmidler, skogbruk	1 915	1 898	2 003	1 195	1 231
Omløpsmidler, tilleggsnæringer	1 471	1 559	1 066	1 191	1 877
Omløpsmidler, andre næringer	16 125	40 738	42 269	41 220	24 491
<b>Omløpsmidler i alt</b>	<b>283 459</b>	<b>345 767</b>	<b>346 648</b>	<b>397 783</b>	<b>365 822</b>
Anleggsmidler, jordbruk	747 801	752 684	834 057	869 886	942 018
Anleggsmidler, skogbruk	22 965	21 778	26 086	25 978	25 480
Anleggsmidler, tilleggsnæringer	12 512	14 125	16 401	27 511	40 286
Anleggsmidler, andre næringer	37 523	34 593	36 641	35 654	35 655
Privat hovedbygninger	255 116	264 232	257 706	246 641	284 203
Privat, annet	70 496	74 396	83 059	95 031	107 195
<b>Anleggsmidler i alt</b>	<b>1 146 412</b>	<b>1 161 809</b>	<b>1 253 950</b>	<b>1 300 701</b>	<b>1 434 837</b>
<b>Eiendeler i alt</b>	<b>1 429 871</b>	<b>1 507 576</b>	<b>1 600 598</b>	<b>1 698 273</b>	<b>1 800 659</b>
Eiendeler i jordbruket	817 668	825 324	911 200	955 449	1 030 337
Kortsiktig gjeld	167 850	159 439	183 911	190 346	185 457
Langsiktig gjeld	550 952	579 814	622 509	625 807	707 038
<b>Gjeld i alt</b>	<b>718 803</b>	<b>739 252</b>	<b>806 420</b>	<b>816 152</b>	<b>892 494</b>
Endring i året, kroner	10 290	11 311	230	2 320	25 759
<b>Egenkapital</b>	<b>711 068</b>	<b>768 323</b>	<b>794 178</b>	<b>883 334</b>	<b>908 165</b>
Egenkapitalprosent	50	51	50	52	50
Endring i året (sparing)	-21 050	42 438	20 577	43 829	25 871
<b>Arbeidskapital</b>	<b>115 609</b>	<b>186 328</b>	<b>162 737</b>	<b>207 437</b>	<b>180 365</b>
Endring i året	-13 162	64 310	-9 076	37 402	21 302
1) Kalkulasjonsrente	7,0 %	7,0 %	7,0 %	7,0 %	5,0 %



## Alle produksjoner. Størrelsesgruppe 50 - 99 daa

Tabell 2a. Produksjonstekniske data og oppnådde priser

År	1999	2000	2001	2002	2003	
Antall bruk	18	17	14	14	12	
Brukers alder	47	50	50	51	52	
<b>Arealfordeling og avling</b>						
Korn, daa						
Grovfôr, daa	80,6	83,5	83,6	79,7	79,5	
Annet areal, daa	0,7	0,6	1,7	4,8	5,5	
Jordbruksareal, daa	81,3	84,1	85,3	84,5	85,0	
- herav leid areal, daa	21,5	23,4	24,8	25,7	26,5	
Korn, FEm pr daa						
Grovfôr, FEm pr daa	266	250	236	245	234	
Jordbruksareal, FEm pr daa	266	250	234	233	220	
<b>Husdyrproduksjon</b>						
Antall årskyr	0,5	0,6	0,6			
Kumelk, liter omsatt	2 279	3 282	2 957			
Produsert melk pr årsku, kg	5 050	5 962	5 215			
Storfekjøtt, kg omsatt	105	279	112	305		
Antall vinterfôra sauer (vfs)	28	24	23	27	28	
Kg kjøtt pr vfs	26	22	24	26	26	
Ull, kg omsatt pr vfs	4,3	5,0	4,8	5,3	4,1	
Årsgeiter	32,6	29,1	35,1	31,7	37,2	
Geitemelk, liter omsatt	16372	15414	17977	16482	21085	
Produsert melk pr årsgeit, kg	545	583	556	562	611	
<b>Arbeidsforbruk, timer</b>						
Bruker	1 428	1 426	1 665	1 474	1 542	
Ektefelle	481	451	265	304	483	
Barn under 17 år	11				20	
Sum familie	1 920	1 877	1 930	1 778	2 046	
Leid arbeid	365	323	398	266	286	
Sum timer i jordbruket	2 285	2 200	2 328	2 045	2 332	
Sum timer familie i skogbruket	59	62	58	12	13	
Sum timer i tilleggsnæring	33	34	18	26	20	
Familiens arbeid på nyanlegg	6	4	1	1		
Familiens arb. i annen virksomhet i alt	1 704	1 677	1 407	1 317	1 234	
<b>Oppnådde priser</b>						
Bygg, kr pr kg						
Kumelk, kr pr l	2)	3,13	3,16	3,42		
Kukjøtt, kr pr kg	3)	33,09	20,65	18,19	22,01	
Annet storfekjøtt, kr pr kg	3)	39,63	27,37	28,04	26,87	
Sau- og lammekjøtt, kr pr kg	3)	42,42	28,98	26,10	26,25	26,60
Ull, kr pr kg		35,59	35,25	34,75	38,24	34,88
Geitemelk, kr pr l	2)	3,20	3,12	3,58	3,93	3,73

Tabell 2b. Nettoinvesteringer

År	1999	2000	2001	2002	2003
Jord, grøfter og vannanlegg	-802	1 814	585	320	3 160
Driftsbygninger	-16 643	-12 814	-17 557	-15 508	-10 253
Maskiner og redskap	-8 387	-15 562	-7 018	-8 003	4 826
Melkevot (ku og geit)	-80	6 103	4 059	1 411	4 044
Sum nettoinvesteringer	-25 912	-20 459	-19 931	-21 781	1 776

1) Inkl. nyttet halmavling

2) Før 1999 inkl. distriktsluskudd og grunntilskudd

3) Før 2000 inkl. distriktsluskudd og grunntilskudd

## Alle produksjoner. Størrelsesgruppe 50 - 99 daa

Tabell 2c. Produksjonsinntekter pr bruk

År	1999	2000	2001	2002	2003
Korn					
Andre planteprodukter	5 871	3 813	4 448	3 920	2 511
<b>Planteprodukter i alt</b>	<b>5 871</b>	<b>3 813</b>	<b>4 448</b>	<b>3 920</b>	<b>2 511</b>
Storfe, melk	1) 7 136	10 362	10 101	795	
Storfe, livdyr		3 538		15 262	
Kuslakt	2) 748	-1 328	2 143	-3 343	
Annet storfeslakt	2) 3 924	4 057	3 867	-3 245	
Sauer, livdyr og slakt	29 845	16 329	14 645	16 402	18 838
Ull	4 841	4 514	3 866	5 144	4 401
Geiter, melk	1) 52 419	48 015	64 359	64 716	78 694
Geiter, livdyr og slakt	2) 1 387	1 815	920	446	2 355
Andre inntekter, husdyrholdet		1 989			271
<b>Husdyrprodukt i alt</b>	<b>100 299</b>	<b>89 290</b>	<b>99 900</b>	<b>96 176</b>	<b>104 559</b>
Areal og kulturlandskapstillegg, grovfôr	44 260	46 570	33 020	44 594	38 117
Areal og kulturlandskapstillegg, korn					
Areal og kulturlandskapstillegg, annet	730	875	581	690	825
Produksjonstillegg, husdyr	42 910	51 843	55 781	57 440	61 851
Bunnfradrag				-6 000	-6 000
Driftstillegg melk geit	33 065	31 088	34 179	33 825	32 500
Distriktstilskudd geit	13 447	14 572	16 979	15 998	18 791
Grunntilskudd geit	29 140	28 120	33 449	31 382	39 836
Driftstillegg melk ku	3 611	4 529	4 714	1 901	5 417
Distriktstilskudd storfe	930	4 536	2 378	3 110	
Grunntilskudd storfe	108	895	389	1 115	
Distriktstilskudd sau		6 611	7 095	8 950	9 171
Grunntilskudd sau		2 258	2 538	2 909	2 768
Refunderte avløserutgifter	27 170	29 436	33 954	28 004	24 754
Andre tilskudd	7 494	8 938	9 700	8 543	10 662
<b>Tilskudd i alt</b>	<b>202 865</b>	<b>230 271</b>	<b>234 757</b>	<b>232 463</b>	<b>238 690</b>
Leieinntekter, traktor og redskap	4 802	9 445	9 522	9 648	5 673
Andre inntekter		27 976		28 946	9 697
<b>Produksjonsinntekter i alt</b>	<b>313 836</b>	<b>360 794</b>	<b>348 627</b>	<b>371 153</b>	<b>361 129</b>

Tabell 2d. Kostnader pr bruk

År	1999	2000	2001	2002	2003
Kraftfôr	41 097	40 081	44 241	41 224	50 940
Andre førkostnader inkl. beiteleie	1 705	4 037	5 037	2 398	3 461
Såvarer	1 840	766	444	577	1 690
Handelsgjødsel og kalk	9 787	8 005	8 790	7 984	8 248
Plantevernmidler	198	282	206	276	85
Konserveringsmidler	1 797	2 530	2 201	2 819	2 734
Andre forbruksartikler m.v.	9 507	11 372	11 242	10 104	11 535
Kjøp av dyr	439	1 010	2 215	929	1 645
<b>Sum variable kostnader</b>	<b>66 370</b>	<b>68 082</b>	<b>74 376</b>	<b>66 311</b>	<b>80 338</b>
Leid arbeid	35 382	31 917	42 582	28 562	32 602
Drivstoff	5 235	5 260	5 826	4 855	5 479
Vedl.h. jord, veger, grøfter og vannanl.	2 490	1 208	1 828	824	1 055
Vedl.h. driftsbygninger	8 293	13 907	7 626	7 122	9 258
Vedl.h. traktor og maskiner	14 090	15 839	13 215	18 272	17 614
Avskr. jord, veger, grøfter og vannanl.	802	967	826	993	757
Avskr. driftsbygninger	15 717	14 781	17 700	15 924	16 302
Avskr. traktor og maskiner	24 808	20 477	13 818	12 744	11 921
Maskinleie	3 149	1 525	3 964	4 486	6 566
Andre faste kostnader	31 852	31 997	36 970	36 271	42 696
<b>Sum faste kostnader</b>	<b>141 818</b>	<b>137 876</b>	<b>144 353</b>	<b>130 053</b>	<b>144 250</b>
<b>Kostnader i alt</b>	<b>208 188</b>	<b>205 958</b>	<b>218 729</b>	<b>196 364</b>	<b>224 588</b>
Netto mek.kostnader pr FEM totalavl.	2,41	1,94	1,59	1,79	2,10
Netto mekaniseringskostnader pr daa	642	485	373	417	462

1) Før 1999 inkl. distriktstilskudd og grunntilskudd

2) Før 2000 inkl. distriktstilskudd og grunntilskudd

## Alle produksjoner. Størrelsesgruppe 50 - 99 daa

Tabell 2e. Resultatregning

År	1999	2000	2001	2002	2003
<b>Resultatregning i jordbruket</b>					
Driftsoverskudd	105648	154 836	129 897	174 789	136 541
- Renter av jordbruksaktiva	37550	32 621	32 999	27 940	20 752
Familiens arbeidsfortjeneste	68098	122 215	96 899	146 849	115 789
Familiens arbeidsfortjeneste pr årsverk	63990	117 297	90 516	148 703	104 422
Lønnsevne	107912	159 304	144 879	175 411	148 390
Lønnsevne pr. time	47,29	72,40	62,23	85,80	63,63
Vederlag til arbeid og egenkap. pr årsv.	100416	146 985	125 836	174 146	127 474
Vederl. til fam. arb.og egenkap. pr årsv.	85518	140 889	111 100	170 569	115 919
<b>Regnskapssammendrag</b>					
Driftsoverskudd, jordbruk	105648	154 836	129 897	174 789	136 541
Driftsoverskudd, skogbruk	6329	11 055	16 921	212	- 437
Driftsoverskudd, tilleggsnæringer	2550	4 453	3 147	3 046	4 686
Driftsoverskudd, andre næringer	37379	35 132	44 689	16 722	4 942
Lønnsinntekt	181109	196 123	160 503	205 291	197 887
Pensjoner og sykepenger	20042	26 772	60 753	37 441	55 991
Gevinst/utbytte verdipapir	29	1 555	5	663	
Årlige erstatninger og lignende	3824	600	817	665	417
Familiens arbeid på nyanlegg	634	440	173	181	
Renteinntekter	10739	15 293	16 162	29 155	10 453
- Renteutgifter	35109	28 941	33 738	38 207	20 777
- Kårutgifter	2003	1 247	1 583	1 675	
Nettoinntekt	331174	416 071	397 747	428 282	389 703
Privatforbruk ekskl. skatt	265596	266 848	303 335	271 218	296 566
Betalte skatter	112637	101 313	105 065	118 410	109 079

Tabell 2f. Balanse og arbeidskapital pr 31.12.

År	1999	2000	2001	2002	2003
Kontanter og bankinnskudd	197 259	304 521	247 529	512 909	275 395
Andre krav	31 708	24 800	24 724	38 893	28 333
Omløpsmidler, jordbruk	25 735	26 075	24 645	26 473	20 059
Omløpsmidler, skogbruk	333	706	857	857	1 000
Omløpsmidler, tilleggsnæringer					
Omløpsmidler, andre næringer	12 661	12 314	20 376	199 739	5 124
<b>Omløpsmidler i alt</b>	<b>267 696</b>	<b>368 416</b>	<b>318 132</b>	<b>778 871</b>	<b>329 911</b>
Anleggsmidler, jordbruk	498 399	426 830	436 472	354 411	392 282
Anleggsmidler, skogbruk	46 626	35 882	40 236	9 668	2 488
Anleggsmidler, tilleggsnæringer	11 841	12 178	10 214	3 571	4 167
Anleggsmidler, andre næringer	49 729	45 737	35 515	8 616	28 896
Privat hovedbygninger	205 138	216 236	242 351	216 559	225 616
Privat, annet	87 288	86 957	106 263	92 898	86 955
<b>Anleggsmidler i alt</b>	<b>899 021</b>	<b>823 819</b>	<b>871 051</b>	<b>685 724</b>	<b>740 403</b>
<b>Eiendeler i alt</b>	<b>1 166 717</b>	<b>1 192 235</b>	<b>1 189 182</b>	<b>1 464 721</b>	<b>1 070 314</b>
Eiendeler i jordbruket	524 134	452 904	461 117	381 010	412 340
Kortsiktig gjeld	64 385	62 244	75 245	61 129	66 045
Langsiktig gjeld	402 253	327 414	393 310	435 413	314 760
<b>Gjeld i alt</b>	<b>466 638</b>	<b>389 657</b>	<b>468 555</b>	<b>496 542</b>	<b>380 804</b>
Endring i året, kroner	-3 890	-48 741	-16 319	-56 475	40 796
<b>Egenkapital</b>	<b>700 079</b>	<b>802 578</b>	<b>720 627</b>	<b>968 179</b>	<b>689 510</b>
Egenkapitalprosent	60	67	61	66	64
Endring i året (sparing)	-29 294	54 584	-8 141	88 090	-913
<b>Arbeidskapital</b>	<b>203 311</b>	<b>306 172</b>	<b>242 887</b>	<b>717 742</b>	<b>263 866</b>
Endring i året	-13 808	58 011	-1 740	99 572	10 777
1) Kalkulasjonsrente	7,0 %	7,0 %	7,0 %	7,0 %	5,0 %

## Alle produksjoner. Størrelsesgruppe 100 - 199 daa

Tabell 3a. Produksjonstekniske data og oppnådde priser

År	1999	2000	2001	2002	2003
Antall bruk	54	48	47	47	44
Brukers alder	48	48	47	48	50
<b>Arealfordeling og avling</b>					
Korn, daa	0,4	0,4	0,4	0,6	0,4
Grovfôr, daa	146,5	149,0	147,9	146,9	149,4
Annet areal, daa	0,9	1,0	1,1	1,2	1,5
Jordbruksareal, daa	147,8	150,4	149,3	148,7	151,3
- herav leid areal, daa	52,2	51,5	43,3	40,0	48,9
Korn, FEm pr daa	265	93	283	74	479
Grovfôr, FEm pr daa	279	278	280	278	293
Jordbruksareal, FEm pr daa	279	276	280	277	290
<b>Husdyrproduksjon</b>					
Antall årskyr	6,0	6,1	5,1	4,6	4,1
Kumelk, liter omsatt	34 188	33 448	28 101	26 352	23 987
Produsert melk pr årsku, kg	6 177	5 921	6 080	6 266	6 401
Storfekjøtt, kg omsatt	1 389	1 344	1 237	1 449	1 169
Antall vinterfôra sauer (vfs)	25	27	32	34	42
Kg kjøtt pr vfs	26	29	28	27	30
Ull, kg omsatt pr vfs	4,7	4,6	5,6	5,2	5,5
Årsgeiter	18,7	20,4	23,5	24,9	25,0
Geitemelk, liter omsatt	8686	9782	12142	13381	14056
Produsert melk pr årsgeit, kg	502	522	564	600	619
<b>Arbeidsforbruk, timer</b>					
Bruker	1 830	1 890	1 783	1 675	1 718
Ektefelle	466	366	483	520	533
Barn under 17 år	45	40	31	26	25
Sum familie	2 341	2 296	2 298	2 220	2 277
Leid arbeid	522	471	454	463	502
Sum timer i jordbruket	2 864	2 766	2 751	2 684	2 779
Sum timer familie i skogbruket	68	39	48	53	51
Sum timer i tilleggsnæring	66	64	56	56	52
Familiens arbeid på nyanlegg	32	52	53	46	37
Familiens arb. i annen virksomhet i alt	891	1 094	1 075	1 105	804
<b>Oppnådde priser</b>					
Bygg, kr pr kg					
Kumelk, kr pr l	3,09	3,08	3,33	3,53	3,45
Kukjøtt, kr pr kg	34,63	21,76	23,71	23,50	24,43
Annet storfekjøtt, kr pr kg	40,18	25,70	27,82	27,95	28,30
Sau- og lammekjøtt, kr pr kg	43,59	28,32	28,22	27,38	28,06
Ull, kr pr kg	37,22	35,64	35,91	37,10	36,66
Geitemelk, kr pr l	3,43	3,26	3,70	3,98	3,89

Tabell 3b. Nettoinvesteringer

År	1999	2000	2001	2002	2003
Jord, grøfter og vannanlegg	2 351	1 093	3 471	-78	4 347
Driftsbygninger	-9 200	-12 319	-3 466	-5 907	6 452
Maskiner og redskap	-2 878	-1 879	10 795	-3 329	-4 342
Melkevot (ku og geit)	-129		5 116	3 637	941
Sum nettoinvesteringer	-9 855	-13 106	15 917	-5 677	7 398

1) Inkl. nyttet halmavling

2) Før 1999 inkl. distriktstilskudd og grunntilskudd

3) Før 2000 inkl. distriktstilskudd og grunntilskudd

## Alle produksjoner. Størrelsesgruppe 100 - 199 daa

Tabell 3c. Produksjonsinntekter pr bruk

År	1999	2000	2001	2002	2003
Korn					
Andre planteprodukter	6 104	6 375	6 030	10 711	9 413
<b>Planteprodukter i alt</b>	<b>6 104</b>	<b>6 375</b>	<b>6 030</b>	<b>10 711</b>	<b>9 413</b>
Storfe, melk	105 739	103 169	93 498	93 115	82 758
Storfe, livdyr	5 260	2 965	3 155	2 616	2 279
Kuslakt	17 575	12 984	14 926	9 351	11 019
Annet storfeslakt	27 405	22 080	17 622	27 470	20 881
Sauer, livdyr og slakt	30 706	26 737	28 846	26 400	41 797
Ull	4 744	4 803	5 593	6 711	8 640
Geiter, melk	29 806	31 872	44 935	53 217	54 733
Geiter, livdyr og slakt	691	2 434	1 108	2 415	1 982
Andre inntekter, husdyrholdet	7 594	1 710	188	855	870
<b>Husdyrprodukt i alt</b>	<b>229 976</b>	<b>208 828</b>	<b>209 983</b>	<b>222 278</b>	<b>225 234</b>
Areal og kulturlandskapstillegg, grovfôr	67 956	67 508	64 821	70 733	70 017
Areal og kulturlandskapstillegg, korn		155	261	151	64
Areal og kulturlandskapstillegg, annet	772	1 055	1 018	1 212	1 093
Produksjonstillegg, husdyr	51 930	59 679	64 409	68 842	71 968
Bunnfradrag				-5 745	-6 000
Driftstillegg melk geit	15 827	16 517	18 021	18 677	20 682
Distriktstilskudd geit	7 347	9 074	12 411	13 068	16 149
Grunntilskudd geit	15 453	17 791	22 882	23 890	27 448
Driftstillegg melk ku	35 852	35 781	27 014	30 648	22 784
Distriktstilskudd storfe	30 245	43 442	37 743	39 556	34 213
Grunntilskudd storfe	1 773	4 901	3 993	6 310	1 393
Distriktstilskudd sau		9 018	10 543	11 192	14 401
Grunntilskudd sau		3 525	3 998	3 565	4 398
Refunderte avløserutgifter	39 868	42 444	37 730	46 754	37 433
Andre tilskudd	9 831	9 607	10 612	11 489	17 515
<b>Tilskudd i alt</b>	<b>276 853</b>	<b>320 520</b>	<b>315 486</b>	<b>340 370</b>	<b>333 581</b>
Leieinntekter, traktor og redskap	7 174	6 583	7 558	6 278	4 308
Andre inntekter	7 235	167	9 096	8 368	7 192
<b>Produksjonsinntekter i alt</b>	<b>527 342</b>	<b>542 472</b>	<b>548 152</b>	<b>588 005</b>	<b>579 729</b>

Tabell 3d. Kostnader pr bruk

År	1999	2000	2001	2002	2003
Kraftfôr	91 731	80 911	84 397	89 737	81 151
Andre førkostnader inkl. beiteleie	7 637	10 281	5 316	7 869	8 456
Såvarer	3 098	2 063	2 238	2 539	2 714
Handelsgjødsel og kalk	15 393	14 454	15 042	16 760	17 501
Plantevernmidler	513	341	348	402	543
Konserveringsmidler	3 576	3 426	4 639	5 534	3 576
Andre forbruksartikler m.v.	17 567	19 451	21 939	21 116	23 551
Kjøp av dyr	5 998	6 064	7 832	3 562	5 469
<b>Sum variable kostnader</b>	<b>145 512</b>	<b>136 991</b>	<b>141 751</b>	<b>147 519</b>	<b>142 961</b>
Leid arbeid	52 699	50 074	48 718	53 548	59 957
Drivstoff	7 049	8 052	10 637	10 105	9 146
Vedl.h. jord, veger, grøfter og vannanl.	947	1 852	1 684	2 788	1 796
Vedl.h. driftsbygninger	13 745	12 245	16 667	16 805	19 674
Vedl.h. traktor og maskiner	23 717	24 493	24 414	30 789	29 970
Avskr. jord, veger, grøfter og vannanl.	1 601	1 550	1 498	1 212	1 100
Avskr. driftsbygninger	19 335	20 114	20 568	23 131	24 377
Avskr. traktor og maskiner	30 767	32 838	33 285	34 643	30 792
Maskinleie	3 358	4 306	4 619	4 527	6 576
Andre faste kostnader	42 131	47 902	51 832	53 239	55 503
<b>Sum faste kostnader</b>	<b>195 348</b>	<b>203 426</b>	<b>213 921</b>	<b>230 787</b>	<b>238 890</b>
<b>Kostnader i alt</b>	<b>340 861</b>	<b>340 417</b>	<b>355 672</b>	<b>378 306</b>	<b>381 851</b>
Netto mek.kostnader pr FEM totalavl.	1,63	1,76	1,83	2,07	1,83
Netto mekaniseringskostnader pr daa	455	487	512	574	530

1) Før 1999 inkl. distriktstilskudd og grunntilskudd

2) Før 2000 inkl. distriktstilskudd og grunntilskudd

## Alle produksjoner. Størrelsesgruppe 100 - 199 daa

Tabell 3e. Resultatregning

År	1999	2000	2001	2002	2003
<b>Resultatregning i jordbruket</b>					
Driftsoverskudd	186481	202 055	192 481	209 699	197 877
- Renter av jordbruksaktiva 1)	48208	49 535	53 169	56 469	39 431
Familiens arbeidsfortjeneste	138273	152 520	139 312	153 230	158 446
Familiens arbeidsfortjeneste pr årsverk	106904	120 227	109 461	124 284	126 300
Lønnsevne	195875	207 676	194 031	206 778	218 403
Lønnsevne pr. time	68,40	75,07	70,53	77,05	78,60
Vederlag til arbeid og egenkap. pr årsv.	140632	153 928	147 306	168 237	160 278
Vederl. til fam. arb.og egenkap. pr årsv.	130483	145 243	137 268	158 846	147 034
<b>Regnskapssammendrag</b>					
Driftsoverskudd, jordbruk	186481	202 055	192 481	209 699	197 877
Driftsoverskudd, skogbruk	3885	2 458	5 453	5 031	5 919
Driftsoverskudd, tilleggsnæringer	6728	8 592	9 706	8 896	6 601
Driftsoverskudd, andre næringer	8949	14 468	12 639	7 496	10 330
Lønnsinntekt	97178	135 691	143 931	178 111	160 018
Pensjoner og sykepenger	19719	14 498	19 593	30 669	33 498
Gevinst/utbytte verdipapir	-876	1 062	- 241	198	514
Årlige erstatninger og lignende	2232	2 886	2 892	3 252	3 308
Familiens arbeid på nyanlegg	3365	5 894	6 422	5 742	4 701
Renteinntekter	8082	8 562	11 148	12 283	6 995
- Renteutgifter	36806	38 968	38 981	33 666	30 845
- Kårutgifter	1715	1 440	1 912	1 627	980
Nettoinntekt	297224	355 757	363 131	426 083	397 936
Privatforbruk ekskl. skatt	241977	234 637	259 192	301 108	284 042
Betalte skatter	85795	92 932	93 559	111 658	100 067

Tabell 3f. Balanse og arbeidskapital pr 31.12.

År	1999	2000	2001	2002	2003
Kontanter og bankinnskudd	150 357	166 610	202 322	223 020	231 158
Andre krav	41 817	46 200	52 577	63 159	55 114
Omløpsmidler, jordbruk	58 466	55 484	61 406	62 616	56 190
Omløpsmidler, skogbruk	2 043	1 767	3 423	1 345	1 609
Omløpsmidler, tilleggsnæringer	1 706	1 009	485	957	1 267
Omløpsmidler, andre næringer	12 666	21 983	24 927	23 573	28 213
<b>Omløpsmidler i alt</b>	<b>267 055</b>	<b>293 052</b>	<b>345 141</b>	<b>374 670</b>	<b>373 551</b>
Anleggsmidler, jordbruk	620 835	645 989	706 774	739 390	735 487
Anleggsmidler, skogbruk	18 973	21 583	33 779	46 114	46 185
Anleggsmidler, tilleggsnæringer	15 054	12 803	20 633	22 473	23 801
Anleggsmidler, andre næringer	34 032	36 253	42 510	41 973	41 971
Privat hovedbygninger	232 699	245 042	235 452	221 232	220 106
Privat, annet	63 082	74 733	74 058	81 057	91 864
<b>Anleggsmidler i alt</b>	<b>984 676</b>	<b>1 036 403</b>	<b>1 113 206</b>	<b>1 152 238</b>	<b>1 159 414</b>
<b>Eiendeler i alt</b>	<b>1 251 731</b>	<b>1 329 455</b>	<b>1 458 347</b>	<b>1 527 152</b>	<b>1 532 964</b>
Eiendeler i jordbruket	679 301	701 472	768 180	802 249	791 677
Kortsiktig gjeld	145 695	131 251	117 813	117 453	110 580
Langsiktig gjeld	416 392	447 027	461 282	426 315	481 539
<b>Gjeld i alt</b>	<b>562 087</b>	<b>578 278</b>	<b>579 094</b>	<b>543 768</b>	<b>592 119</b>
Endring i året, kroner	192	-23 591	8 678	-13 785	10 084
<b>Egenkapital</b>	<b>689 644</b>	<b>751 178</b>	<b>879 252</b>	<b>984 390</b>	<b>940 846</b>
Egenkapitalprosent	55	57	60	64	61
Endring i året (sparing)	-14 222	57 180	34 635	29 722	44 291
<b>Arbeidskapital</b>	<b>121 360</b>	<b>161 802</b>	<b>227 328</b>	<b>257 217</b>	<b>262 971</b>
Endring i året	-21 194	54 904	41 490	19 259	48 399
1) Kalkulasjonsrente	7,0 %	7,0 %	7,0 %	7,0 %	5,0 %

## Alle produksjoner. Størrelsesgruppe 200 - 299 daa

Tabell 4a. Produksjonstekniske data og oppnådde priser

År	1999	2000	2001	2002	2003
Antall bruk	40	34	36	36	36
Brukers alder	46	46	46	48	47
<b>Arealfordeling og avling</b>					
Korn, daa	0,7	0,9	0,8	1,1	1,4
Grovfôr, daa	234,0	235,3	229,0	235,9	236,9
Annet areal, daa	4,1	1,6	3,2	2,0	1,1
Jordbruksareal, daa	238,8	237,9	232,9	239,1	239,4
- herav leid areal, daa	91,2	88,7	78,7	78,3	77,1
Korn, FEM pr daa	243	183	263	240	240
Grovfôr, FEM pr daa	280	308	292	288	304
Jordbruksareal, FEM pr daa	277	306	289	287	303
<b>Husdyrproduksjon</b>					
Antall årskyr	13,0	12,7	13,2	13,0	14,5
Kumelk, liter omsatt	73 418	73 875	73 956	73 911	84 772
Produsert melk pr årsku, kg	6 153	6 375	6 103	6 205	6 382
Storfekjøtt, kg omsatt	2 765	2 728	2 617	2 952	3 181
Antall vinterfôra sauer (vfs)	12	12	10	12	5
Kg kjøtt pr vfs	18	20	23	26	20
Ull, kg omsatt pr vfs	4,2	3,7	4,1	4,8	1,7
Årsgeiter	1,8	2,1		2,4	2,4
Geitemelk, liter omsatt	1088	1335		1123	1213
Produsert melk pr årsgeit, kg	647	677		504	553
<b>Arbeidsforbruk, timer</b>					
Bruker	2 190	2 102	2 190	2 143	2 079
Ektefelle	469	482	463	515	438
Barn under 17 år	21	57	48	39	30
Sum familie	2 681	2 641	2 701	2 696	2 547
Leid arbeid	708	691	599	633	727
Sum timer i jordbruket	3 389	3 332	3 299	3 329	3 274
Sum timer familie i skogbruket	30	25	43	39	30
Sum timer i tilleggsnæring	58	75	59	62	58
Familiens arbeid på nyanlegg	53	78	32	53	45
Familiens arb. i annen virksomhet i alt	818	879	915	841	627
<b>Oppnådde priser</b>					
Bygg, kr pr kg	1,82				
Kumelk, kr pr l	3,15	3,08	3,29	3,53	3,42
Kukjøtt, kr pr kg	34,62	22,07	23,90	23,11	24,64
Annet storfekjøtt, kr pr kg	40,06	25,77	27,94	27,84	28,56
Sau- og lammekjøtt, kr pr kg	39,22	27,72	28,00	26,86	24,47
Ull, kr pr kg	36,20	33,82	37,28	35,09	36,34
Geitemelk, kr pr l	3,88	4,06		3,83	3,47

Tabell 4b. Nettoinvesteringer

År	1999	2000	2001	2002	2003
Jord, grøfter og vannanlegg	7 836	-1 032	7 327	426	2 266
Driftsbygninger	-8 389	20 895	19 119	-2 782	14 572
Maskiner og redskap	-1 397	-5 159	42 776	-11 704	-6 549
Melkevote (ku og geit)	1 196		8 660	3 637	3 170
Sum nettoinvesteringer	-754	14 704	77 881	-10 423	13 459

1) Inkl. nyttet halmavling

2) Før 1999 inkl. distriktskudd og grunntilskudd

3) Før 2000 inkl. distriktskudd og grunntilskudd



## Alle produksjoner. Størrelsesgruppe 200 - 299 daa

Tabell 4c. Produksjonsinntekter pr bruk

År	1999	2000	2001	2002	2003
Korn	162				
Andre planteprodukter	6 870	8 757	9 139	8 711	8 948
<b>Planteprodukter i alt</b>	<b>7 032</b>	<b>8 757</b>	<b>9 139</b>	<b>8 711</b>	<b>8 948</b>
Storfe, melk	1) 230 924	227 281	243 520	260 794	290 319
Storfe, livdyr	7 176	4 686	5 830	6 047	6 603
Kuslakt	2) 39 916	29 416	30 494	32 943	35 173
Annet storfeslakt	2) 57 441	47 492	39 726	49 904	50 080
Sauer, livdyr og slakt	9 788	9 908	9 111	9 773	2 151
Ull	1 836	1 409	1 694	2 398	263
Geiter, melk	1) 4 219	5 422		4 300	4 205
Geiter, livdyr og slakt	2) 185	99		94	4
Andre inntekter, husdyrholdet	118	- 3		0	6 933
<b>Husdyrprodukt i alt</b>	<b>351 604</b>	<b>325 710</b>	<b>330 375</b>	<b>366 253</b>	<b>395 732</b>
Areal og kulturlandskapstillegg, grovfôr	88 679	85 679	90 871	97 809	98 461
Areal og kulturlandskapstillegg, korn		279	457	219	556
Areal og kulturlandskapstillegg, annet	1 384	905	800	1 368	1 153
Produksjonstillegg, husdyr	56 130	61 392	60 049	68 887	71 814
Bunnfradrag				-6 000	-6 000
Driftstillegg melk geit	1 625	1 941		1 879	
Distriktstilskudd geit	866	1 155		957	2 922
Grunntilskudd geit	1 935	2 412		2 123	2 303
Driftstillegg melk ku	56 750	58 294	57 139	59 125	57 778
Distriktstilskudd storfe	68 263	102 278	95 748	96 511	111 834
Grunntilskudd storfe	3 622	10 215	8 830	9 358	3 434
Distriktstilskudd sau		2 843	2 826	3 863	1 165
Grunntilskudd sau		1 047	1 046	1 156	335
Refunderte avløserutgifter	44 102	44 998	41 346	52 718	48 749
Andre tilskudd	6 758	6 685	5 142	6 374	8 942
<b>Tilskudd i alt</b>	<b>330 112</b>	<b>380 122</b>	<b>364 255</b>	<b>396 348</b>	<b>403 445</b>
Leieinntekter, traktor og redskap	5 706	8 242	6 122	8 187	5 202
Andre inntekter	14			6 215	56
<b>Produksjonsinntekter i alt</b>	<b>694 468</b>	<b>722 831</b>	<b>709 891</b>	<b>785 713</b>	<b>813 382</b>

Tabell 4d. Kostnader pr bruk

År	1999	2000	2001	2002	2003
Kraftfôr	145 311	128 418	122 078	131 940	125 970
Andre fôrkostnader inkl. beiteleie	12 206	9 226	11 863	10 851	13 210
Såvarer	5 928	2 734	2 578	3 926	3 455
Handelsgjødsel og kalk	24 641	23 178	21 659	24 987	25 597
Plantevernmidler	641	677	530	622	764
Konserveringsmidler	3 950	5 002	5 213	5 514	5 825
Andre forbruksartikler m.v.	26 909	33 690	35 319	34 491	37 991
Kjøp av dyr	6 751	13 904	11 623	7 731	2 961
<b>Sum variable kostnader</b>	<b>226 336</b>	<b>216 829</b>	<b>210 862</b>	<b>220 063</b>	<b>215 771</b>
Leid arbeid	60 164	59 331	59 083	64 927	74 145
Drivstoff	10 358	12 611	13 083	13 263	12 821
Vedl.h. jord, veger, grøfter og vannanl.	1 937	1 717	2 748	3 012	3 593
Vedl.h. driftsbygninger	14 738	17 393	14 467	17 727	20 483
Vedl.h. traktor og maskiner	26 443	28 229	31 332	33 915	36 377
Avskr. jord, veger, grøfter og vannanl.	1 756	1 713	1 754	1 422	1 375
Avskr. driftsbygninger	26 890	27 681	29 912	28 937	31 083
Avskr. traktor og maskiner	47 011	41 465	41 880	43 780	44 722
Maskinleie	4 137	3 417	2 906	5 126	8 369
Andre faste kostnader	56 604	57 397	61 760	64 855	75 649
<b>Sum faste kostnader</b>	<b>250 039</b>	<b>250 954</b>	<b>258 924</b>	<b>276 965</b>	<b>308 617</b>
<b>Kostnader i alt</b>	<b>476 374</b>	<b>467 783</b>	<b>469 786</b>	<b>497 027</b>	<b>524 388</b>
Netto mek.kostnader pr FEM totalavl.	1,49	1,26	1,46	1,56	1,54
Netto mekaniseringskostnader pr daa	412	385	422	449	466

1) Før 1999 inkl. distriktstilskudd og grunntilskudd

2) Før 2000 inkl. distriktstilskudd og grunntilskudd



## Alle produksjoner. Størrelsesgruppe 200 - 299 daa

Tabell 4e. Resultatregning

År	1999	2000	2001	2002	2003
<b>Resultatregning i jordbruket</b>					
Driftsoverskudd	218093	255 049	240 104	288 686	288 993
- Renter av jordbruksaktiva	72028	67 397	73 021	76 720	58 577
Familiens arbeidsfortjeneste	146065	187 652	167 083	211 966	230 417
Familiens arbeidsfortjeneste pr årsverk	95117	122 967	109 555	138 055	156 623
Lønnsevne	222675	266 887	239 667	276 893	304 562
Lønnsevne pr. time	65,71	80,10	72,64	83,17	93,03
Vederlag til arbeid og egenkap. pr årsv.	132155	156 578	142 967	170 444	183 959
Vederl. til fam. arb.og egenkap. pr årsv.	125660	156 076	134 292	166 006	182 774
<b>Regnskapssammendrag</b>					
Driftsoverskudd, jordbruk	218093	255 049	240 104	288 686	288 993
Driftsoverskudd, skogbruk	2885	1 352	1 100	4 065	287
Driftsoverskudd, tilleggsnæringer	6090	12 880	23 476	8 665	10 854
Driftsoverskudd, andre næringer	2872	6 113	11 039	6 044	8 778
Lønnsinntekt	90443	109 911	125 794	115 113	98 539
Pensjoner og sykepenger	33437	49 705	29 900	39 976	42 765
Gevinst/utbytte verdipapir	2375	3 693	- 8 672	4 051	2 984
Årlige erstatninger og lignende	3011	2 531	4 080	2 976	2 363
Familiens arbeid på nyanlegg	5716	8 850	3 684	6 479	5 687
Renteinntekter	6487	6 264	10 000	7 848	5 710
- Renteutgifter	56073	53 766	69 234	73 881	59 899
- Kårutgifter	2266	1 984	1 383	1 108	1 088
Nettoinntekt	313072	400 598	369 889	408 913	405 973
Privatforbruk ekskl. skatt	258535	269 104	269 754	290 582	319 584
Betalte skatter	99475	95 174	101 122	107 360	94 061

Tabell 4f. Balanse og arbeidskapital pr 31.12.

År	1999	2000	2001	2002	2003
Kontanter og bankinnskudd	100 988	148 918	152 243	129 405	155 294
Andre krav	102 537	98 311	60 532	76 629	63 144
Omløpsmidler, jordbruk	91 215	97 581	93 914	101 606	103 519
Omløpsmidler, skogbruk	2 597	2 629	1 250	1 069	1 069
Omløpsmidler, tilleggsnæringer	1 283	1 908	2 834	2 326	2 578
Omløpsmidler, andre næringer	21 986	93 106	82 463	13 717	29 501
<b>Omløpsmidler i alt</b>	<b>320 605</b>	<b>442 453</b>	<b>393 235</b>	<b>324 752</b>	<b>355 106</b>
Anleggsmidler, jordbruk	929 302	880 443	987 477	992 958	1 075 277
Anleggsmidler, skogbruk	19 437	19 584	18 547	15 152	12 590
Anleggsmidler, tilleggsnæringer	10 836	10 751	9 149	50 713	74 482
Anleggsmidler, andre næringer	44 954	14 885	14 878	46 292	18 647
Privat hovedbygninger	277 967	280 971	249 868	242 473	309 213
Privat, annet	73 097	75 674	81 206	109 217	113 095
<b>Anleggsmidler i alt</b>	<b>1 355 594</b>	<b>1 282 307</b>	<b>1 361 125</b>	<b>1 456 805</b>	<b>1 603 303</b>
<b>Eiendeler i alt</b>	<b>1 676 199</b>	<b>1 724 760</b>	<b>1 754 360</b>	<b>1 781 412</b>	<b>1 958 409</b>
Eiendeler i jordbruket	1 020 517	978 024	1 081 390	1 094 418	1 178 796
Kortsiktig gjeld	197 873	189 895	260 049	229 466	215 692
Langsiktig gjeld	658 285	707 083	758 088	776 868	811 944
<b>Gjeld i alt</b>	<b>856 158</b>	<b>896 978</b>	<b>1 018 136</b>	<b>1 006 334</b>	<b>1 027 636</b>
Endring i året, kroner	39 412	82 677	47 952	45 838	-10 769
<b>Egenkapital</b>	<b>820 040</b>	<b>827 782</b>	<b>736 224</b>	<b>775 280</b>	<b>930 773</b>
Egenkapitalprosent	49	48	42	44	48
Endring i året (sparing)	-28 297	45 485	4 970	20 396	17 631
<b>Arbeidskapital</b>	<b>122 732</b>	<b>252 558</b>	<b>133 186</b>	<b>95 287</b>	<b>139 414</b>
Endring i året	-5 085	105 426	-85 575	39 627	11 965
1) Kalkulasjonsrente	7,0 %	7,0 %	7,0 %	7,0 %	5,0 %

**Alle produksjoner. Størrelsesgruppe 300 - 499 daa****Tabell 5a. Produksjonstekniske data og oppnådde priser**

År	1999	2000	2001	2002	2003	
Antall bruk	9	15	20	21	24	
Brukers alder	43	45	45	45	46	
<b>Arealfordeling og avling</b>						
Korn, daa						
Grovfôr, daa	354,1	347,9	345,0	361,5	362,8	
Annet areal, daa	0,6	3,2	2,8	1,8	2,7	
Jordbruksareal, daa	354,7	351,1	347,8	363,3	365,5	
- herav leid areal, daa	170,4	190,5	182,1	184,4	167,6	
Korn, FEm pr daa						
Grovfôr, FEm pr daa	259	265	253	256	258	
Jordbruksareal, FEm pr daa	259	264	252	257	257	
<b>Husdyrproduksjon</b>						
Antall årskyr	15,4	17,1	16,5	16,6	16,8	
Kumelk, liter omsatt	87 441	96 099	93 924	100 044	104 030	
Produsert melk pr årsku, kg	6 344	6 252	6 213	6 601	6 785	
Storfekjøtt, kg omsatt	3 658	3 795	3 883	3 707	4 842	
Antall vinterfôra sauer (vfs)	30	8	8	8	10	
Kg kjøtt pr vfs	27	23	26	33	27	
Ull, kg omsatt pr vfs	7,0	4,7	4,0	4,4	4,7	
Årsgeiter						
Geitemelk, liter omsatt						
Produsert melk pr årsgeit, kg						
<b>Arbeidsforbruk, timer</b>						
Bruker	2 442	2 507	2 428	2 478	2 325	
Ektefelle	589	730	587	693	642	
Barn under 17 år	16	33	26	29	59	
Sum familie	3 047	3 271	3 042	3 200	3 026	
Leid arbeid	1 210	869	977	830	851	
Sum timer i jordbruket	4 256	4 139	4 018	4 030	3 877	
Sum timer familie i skogbruket	20	20	20	34	19	
Sum timer i tilleggsnæring	116	145	73	44	38	
Familiens arbeid på nyanlegg	63	55	99	76	50	
Familiens arb. i annen virksomhet i alt	1 066	1 077	1 125	828	613	
<b>Oppnådde priser</b>						
Bygg, kr pr kg						
Kumelk, kr pr l	2)	3,22	3,06	3,30	3,51	3,44
Kukjøtt, kr pr kg	3)	34,23	22,46	23,54	23,57	24,64
Annet storfekjøtt, kr pr kg	3)	40,29	26,30	27,69	28,20	28,71
Sau- og lammekjøtt, kr pr kg	3)	44,67	26,10	27,02	26,87	22,42
Ull, kr pr kg		37,17	34,86	33,53	38,48	34,58
Geitemelk, kr pr l	2)					

**Tabell 5b. Nettoinvesteringer**

År	1999	2000	2001	2002	2003
Jord, grøfter og vannanlegg	4 877	8 744	792	12 080	8 673
Driftsbygninger	-7 773	-17 821	-1 140	-6 459	16 528
Maskiner og redskap	-26 021	31 148	-13 034	19 941	24 784
Melkevote (ku og geit)	-294		10 038	5 962	5 814
Sum nettoinvesteringer	-29 211	22 072	-3 344	31 524	55 799

1) Inkl. nyttet halmavling

2) Før 1999 inkl. distriktstilskudd og grunntilskudd

3) Før 2000 inkl. distriktstilskudd og grunntilskudd

## Alle produksjoner. Størrelsesgruppe 300 - 499 daa

Tabell 5c. Produksjonsinntekter pr bruk

År	1999	2000	2001	2002	2003
Korn					
Andre planteprodukter	14 487	8 441	9 967	17 940	7 085
<b>Planteprodukter i alt</b>	<b>14 487</b>	<b>8 441</b>	<b>9 967</b>	<b>17 940</b>	<b>7 085</b>
Storfe, melk	281 235	294 339	309 950	351 218	357 700
Storfe, livdyr	18 387	7 746	7 489	14 632	8 552
Kuslakt	58 213	37 043	37 253	36 580	51 661
Annet storfeslakt	78 149	63 552	55 723	68 218	83 986
Sauer, livdyr og slakt	34 456	8 820	8 230	9 731	6 383
Ull	6 352	1 528	1 098	2 140	937
Geiter, melk					
Geiter, livdyr og slakt					
Andre inntekter, husdyrholdet	71	121	242	405	1 059
<b>Husdyrprodukt i alt</b>	<b>503 366</b>	<b>413 354</b>	<b>419 994</b>	<b>482 924</b>	<b>511 187</b>
Areal og kulturlandskapstillegg, grovfôr	102 707	95 667	113 890	121 046	118 856
Areal og kulturlandskapstillegg, korn					
Areal og kulturlandskapstillegg, annet	569	4 090	3 128	2 064	804
Produksjonstillegg, husdyr	68 206	76 006	76 788	82 443	84 030
Bunnfradrag				-6 000	-6 000
Driftstillegg melk geit					
Distriktstilskudd geit					
Grunntilskudd geit					
Driftstillegg melk ku	50 500	66 800	59 675	66 000	60 938
Distriktstilskudd storfe	65 447	130 383	133 084	139 739	147 041
Grunntilskudd storfe	3 697	14 252	12 808	11 733	5 625
Distriktstilskudd sau		2 566	1 686	2 811	4 797
Grunntilskudd sau		963	597	833	1 444
Refunderte avløserutgifter	47 401	48 592	52 664	63 976	50 560
Andre tilskudd	16 501	11 685	9 772	7 285	14 050
<b>Tilskudd i alt</b>	<b>355 028</b>	<b>451 003</b>	<b>464 107</b>	<b>491 931</b>	<b>482 161</b>
Leieinntekter, traktor og redskap	12 336	14 787	8 117	12 999	6 944
Andre inntekter		297	406	19 669	
<b>Produksjonsinntekter i alt</b>	<b>885 218</b>	<b>887 881</b>	<b>902 592</b>	<b>1 025 464</b>	<b>1 007 377</b>

Tabell 5d. Kostnader pr bruk

År	1999	2000	2001	2002	2003
Kraftfôr	176 241	163 755	164 958	178 642	178 651
Andre fôrkostnader inkl. beiteleie	15 984	15 956	17 449	13 623	9 423
Såvarer	3 436	5 840	5 720	5 111	3 420
Handelsgjødsel og kalk	37 725	34 004	29 804	34 734	31 420
Plantevernmidler	499	1 034	97	655	509
Konserveringsmidler	6 466	6 564	7 620	8 444	8 882
Andre forbruksartikler m.v.	40 360	43 189	45 908	47 498	53 515
Kjøp av dyr	22 428	11 313	8 192	6 615	20 518
<b>Sum variable kostnader</b>	<b>303 137</b>	<b>281 654</b>	<b>279 747</b>	<b>295 322</b>	<b>306 340</b>
Leid arbeid	77 785	83 435	89 433	88 568	98 311
Drivstoff	11 953	16 855	17 156	17 670	19 484
Vedl.h. jord, veger, grøfter og vannanl.	2 935	1 798	1 742	5 467	1 717
Vedl.h. driftsbygninger	18 278	22 071	24 482	27 359	31 702
Vedl.h. traktor og maskiner	36 745	35 328	29 472	39 523	48 155
Avskr. jord, veger, grøfter og vannanl.	3 353	2 894	2 252	2 377	1 869
Avskr. driftsbygninger	39 103	39 837	38 417	41 186	41 763
Avskr. traktor og maskiner	45 774	56 882	51 111	50 845	57 337
Maskinleie	7 230	3 670	2 985	5 276	8 749
Andre faste kostnader	61 543	66 950	71 728	74 988	78 883
<b>Sum faste kostnader</b>	<b>304 698</b>	<b>329 718</b>	<b>328 777</b>	<b>353 258</b>	<b>387 969</b>
<b>Kostnader i alt</b>	<b>607 835</b>	<b>611 373</b>	<b>608 524</b>	<b>648 580</b>	<b>694 309</b>
Netto mek.kostnader pr FEM totalavl.	1,15	1,26	1,27	1,29	1,52
Netto mekaniseringskostnader pr daa	300	332	320	331	392

1) Før 1999 inkl. distriktstilskudd og grunntilskudd

2) Før 2000 inkl. distriktstilskudd og grunntilskudd

## Alle produksjoner. Størrelsesgruppe 300 - 499 daa

Tabell 5e. Resultatregning

År	1999	2000	2001	2002	2003
<b>Resultatregning i jordbruket</b>					
Driftsoverskudd	277382	276 508	294 068	376 883	313 069
- Renter av jordbruksaktiva	1) 95023	95 138	92 543	101 158	76 236
Familiens arbeidsfortjeneste	182360	181 370	201 525	275 725	236 832
Familiens arbeidsfortjeneste pr årsverk	99274	98 575	115 281	152 631	140 087
Lønnsevne	297109	279 915	312 893	364 293	335 143
Lønnsevne pr. time	69,80	67,62	77,87	90,40	86,45
Vederlag til arbeid og egenkap. pr årsv.	119120	130 762	147 676	182 393	170 502
Vederl. til fam. arb.og egenkap. pr årsv.	119307	118 427	140 843	178 612	158 483
<b>Regnskapssammendrag</b>					
Driftsoverskudd, jordbruk	277382	276 508	294 068	376 883	313 069
Driftsoverskudd, skogbruk	2940	- 121	370	2 113	1 444
Driftsoverskudd, tilleggsnæringer	8561	8 883	5 066	5 791	5 652
Driftsoverskudd, andre næringer	-208	7 406	1 751	- 429	- 1 607
Lønnsinntekt	146128	146 895	166 758	142 283	131 654
Pensjoner og sykepenger	48541	16 221	24 699	48 917	47 020
Gevinst/utbytte verdipapir	120	765	386	999	258
Årlige erstatninger og lignende	4482	186	211	180	104
Familiens arbeid på nyanlegg	6819	6 665	11 572	9 277	6 244
Renteinntekter	2042	6 445	5 772	4 408	4 615
- Renteutgifter	112512	94 188	92 371	95 033	81 426
- Kårutgifter	3811	4 048	2 332	2 470	1 270
Nettoinntekt	380485	371 619	415 949	492 919	425 756
Privatforbruk ekskl. skatt	305922	314 822	292 907	314 659	337 013
Betalte skatter	107516	112 749	114 926	115 136	114 948

Tabell 5f. Balanse og arbeidskapital pr 31.12.

År	1999	2000	2001	2002	2003
Kontanter og bankinnskudd	21 204	42 559	62 735	86 446	116 854
Andre krav	72 570	78 847	70 077	69 672	86 661
Omløpsmidler, jordbruk	131 666	132 378	127 469	153 438	158 549
Omløpsmidler, skogbruk	1 278	1 863	1 023	1 355	896
Omløpsmidler, tilleggsnæringer	3 833	4 507		619	2 885
Omløpsmidler, andre næringer	17 766	19 424	30 038	24 101	19 838
<b>Omløpsmidler i alt</b>	<b>248 317</b>	<b>279 578</b>	<b>291 341</b>	<b>335 631</b>	<b>385 683</b>
Anleggsmidler, jordbruk	1 201 725	1 245 421	1 191 213	1 319 665	1 395 640
Anleggsmidler, skogbruk	15 269	13 765	12 810	11 220	18 350
Anleggsmidler, tilleggsnæringer	6 044	30 095	23 678	16 278	37 277
Anleggsmidler, andre næringer	1 024	59 435	61 974	18 714	52 966
Privat hovedbygninger	388 006	348 694	347 411	333 643	393 493
Privat, annet	69 844	55 928	89 871	104 964	136 571
<b>Anleggsmidler i alt</b>	<b>1 681 913</b>	<b>1 753 337</b>	<b>1 726 956</b>	<b>1 804 485</b>	<b>2 034 296</b>
<b>Eiendeler i alt</b>	<b>1 930 231</b>	<b>2 032 915</b>	<b>2 018 297</b>	<b>2 138 541</b>	<b>2 419 979</b>
Eiendeler i jordbruket	1 333 392	1 377 799	1 318 681	1 471 528	1 554 188
Kortsiktig gjeld	374 278	308 174	291 350	381 302	337 084
Langsiktig gjeld	1 178 678	1 038 919	958 006	953 704	1 159 231
<b>Gjeld i alt</b>	<b>1 552 956</b>	<b>1 347 092</b>	<b>1 249 356</b>	<b>1 335 006</b>	<b>1 496 315</b>
Endring i året, kroner	-30 196	46 795	-96 062	4 257	101 771
<b>Egenkapital</b>	<b>377 275</b>	<b>685 822</b>	<b>768 941</b>	<b>807 811</b>	<b>923 665</b>
Egenkapitalprosent	20	34	38	38	38
Endring i året (sparing)	-13 322	-48 666	30 980	89 265	17 854
<b>Arbeidskapital</b>	<b>-125 960</b>	<b>-28 596</b>	<b>-9</b>	<b>-45 671</b>	<b>48 599</b>
Endring i året	424	-9 294	-12 805	34 749	-9 105
1) Kalkulasjonsrente	7,0 %	7,0 %	7,0 %	7,0 %	5,0 %

**Melkeproduksjon. Alle bruk****Tabell 6a. Produksjonstekniske data og oppnådde priser**

År	1999	2000	2001	2002	2003
Antall bruk	73	71	73	67	69
Brukers alder	45	45	45	47	47
<b>Arealfordeling og avling</b>					
Korn, daa	0,2	0,3	0,4	0,6	0,7
Grovfôr, daa	217,1	233,7	240,3	254,6	264,8
Annet areal, daa	2,7	1,9	2,4	1,7	1,8
Jordbruksareal, daa	220,0	235,9	243,1	256,9	267,4
- herav leid areal, daa	87,6	97,6	93,7	97,6	101,4
Korn, FEM pr daa	234	143	263	240	235
Grovfôr, FEM pr daa	290	298	286	291	293
Jordbruksareal, FEM pr daa	288	296	284	290	291
<b>Husdyrproduksjon</b>					
Antall årskyr	13,3	13,8	13,9	14,8	15,4
Kumelk, liter omsatt	75 489	78 495	78 063	86 383	92 234
Melkekvote	81 592	82 683	82 512	88 973	94 149
Produsert melk pr årsku, kg	6 184	6 216	6 131	6 383	6 559
Storfekjøtt, kg omsatt	2 896	3 007	2 989	3 245	3 647
<b>Arbeidsforbruk, timer</b>					
Bruker	2 163	2 186	2 238	2 266	2 200
Ektefelle	476	509	479	537	513
Barn under 17 år	33	56	48	44	44
Sum familie	2 673	2 752	2 764	2 848	2 758
Leid arbeid	692	654	665	697	735
Sum timer i jordbruket	3 365	3 405	3 430	3 545	3 493
Sum timer familie i skogbruket	52	39	39	44	40
Sum timer i tilleggsnæring	67	92	59	55	51
Familiens arbeid på nyanlegg	48	62	50	54	44
Familiens arb. i annen virksomhet i alt	817	985	1 020	875	549
<b>Oppnådde priser</b>					
Bygg, kr pr kg	1,82				
Havre, kr pr kg					
Kumelk, kr pr l	3,14	3,08	3,30	3,52	3,43
Kukjøtt, kr pr kg	34,55	22,03	23,78	23,43	24,57
Annet storfekjøtt, kr pr kg	40,07	25,92	27,82	27,95	28,59

**Tabell 6b. Nettoinvesteringer**

År	1999	2000	2001	2002	2003
Jord, grøfter og vannanlegg	5 506	2 173	5 430	2 071	6 713
Driftsbygninger	-13 107	2 274	5 634	-4 097	1 078
Maskiner og redskap	-1 963	-1 786	19 974	2 856	7 931
Melkekvote (ku og geit)	504		9 059	3 970	3 615
Sum nettoinvesteringer	-9 060	2 662	40 096	4 800	19 337

1) Inkl. nyttet halmavling

2) Før 1999 inkl. distriktstilskudd og grunntilskudd

3) Før 2000 inkl. distriktstilskudd og grunntilskudd

## Melkeproduksjon. Alle bruk

Tabell 6c. Produksjonsinntekter pr bruk

År	1999	2000	2001	2002	2003
Korn	89				
Andre planteprodukter	7 696	7 903	8 295	12 841	9 489
<b>Planteprodukter i alt</b>	<b>7 785</b>	<b>7 903</b>	<b>8 295</b>	<b>12 841</b>	<b>9 489</b>
Storfe, melk	1) 236 812	241 443	257 774	304 017	316 341
Storfe, livdyr	9 640	5 800	5 775	7 059	7 515
Kuslakt	2) 40 438	29 973	33 208	34 453	40 351
Annet storfeskakt	2) 60 228	51 062	45 969	55 223	60 104
Andre inntekter, husdyrholdet	6 211	2 892	2 661	4 538	6 595
<b>Husdyrprodukt i alt</b>	<b>353 329</b>	<b>331 170</b>	<b>345 387</b>	<b>405 289</b>	<b>430 907</b>
Areal og kulturlandskapstillegg, grovfôr	83 334	83 006	91 609	98 669	100 643
Areal og kulturlandskapstillegg, korn		81	225	118	232
Areal og kulturlandskapstillegg, annet	1 097	1 656	987	1 386	1 146
Produksjonstillegg, husdyr	52 689	60 308	61 052	69 236	71 895
Bunnfradrag				-6 000	-6 000
Driftstillegg melk ku	62 959	66 218	60 575	67 625	62 645
Distriktstilskudd storfe	66 532	105 877	104 089	115 044	124 176
Grunntilskudd storfe	3 706	11 203	9 995	10 238	4 085
Distriktstilskudd gris		15	21	20	5
Grunntilskudd gris					
Distriktstilskudd sau		767	420	1 098	1 242
Grunntilskudd sau		280	138	333	373
Refunderte avløserutgifter	44 103	44 726	43 291	57 051	47 265
Andre tilskudd	6 628	6 304	5 723	5 396	9 362
<b>Tilskudd i alt</b>	<b>321 047</b>	<b>380 441</b>	<b>378 126</b>	<b>420 214</b>	<b>417 069</b>
Leieinntekter, traktor og redskap	7 472	10 174	7 475	10 037	5 657
Andre inntekter	7	63	111	67	90
<b>Produksjonsinntekter i alt</b>	<b>689 640</b>	<b>729 750</b>	<b>739 395</b>	<b>848 447</b>	<b>863 211</b>

Tabell 6d. Kostnader pr bruk

År	1999	2000	2001	2002	2003
Kraftfôr	142 925	131 690	131 499	150 496	143 211
Andre førkostnader inkl. beiteleie	11 384	11 835	10 967	9 902	11 528
Såvarer	5 182	3 524	2 967	4 223	3 463
Handelsgjødelse og kalk	23 365	23 046	22 598	27 662	27 173
Plantevernmidler	661	601	413	531	709
Konserveringsmidler	4 622	4 975	6 095	7 050	6 801
Andre forbruksartikler m.v.	26 674	33 118	36 185	38 670	42 756
Kjøp av dyr	8 608	12 277	9 918	5 504	9 067
<b>Sum variable kostnader</b>	<b>223 421</b>	<b>221 065</b>	<b>220 643</b>	<b>244 039</b>	<b>244 708</b>
Leid arbeid	61 820	61 528	65 403	73 923	78 797
Drivstoff	9 404	12 158	13 545	13 986	14 474
Vedl.h. jord, veger, grøfter og vannanl.	1 709	2 037	2 308	4 130	3 023
Vedl.h. driftsbygninger	14 776	17 018	18 400	20 333	26 086
Vedl.h. traktor og maskiner	27 588	28 526	28 714	34 865	39 833
Avskr. jord, veger, grøfter og vannanl.	2 298	2 341	2 070	1 840	1 549
Avskr. driftsbygninger	27 227	29 954	31 605	32 960	34 295
Avskr. traktor og maskiner	43 482	43 321	41 501	45 022	47 258
Maskinleie	3 698	4 161	4 002	5 637	8 368
Andre faste kostnader	53 837	58 367	62 431	67 606	75 069
<b>Sum faste kostnader</b>	<b>245 839</b>	<b>259 412</b>	<b>269 979</b>	<b>300 302</b>	<b>328 752</b>
<b>Kostnader i alt</b>	<b>469 260</b>	<b>480 477</b>	<b>490 622</b>	<b>544 341</b>	<b>573 460</b>
Netto mek.kostnader pr FEm totalavl.	1,44	1,32	1,38	1,44	1,52
Netto mek.kostn. pr liter omsatt melk	1,21	1,17	1,22	1,24	1,28
Netto mekaniseringskostnader pr daa	415	391	391	419	443

1) Før 1999 inkl. distriktstilskudd og grunntilskudd

2) Før 2000 inkl. distriktstilskudd og grunntilskudd

## Melkeproduksjon. Alle bruk

Tabell 6e. Resultatregning

År	1999	2000	2001	2002	2003
<b>Resultatregning i jordbruket</b>					
Driftsoverskudd	220379	249 273	248 773	304 107	289 751
- Renter av jordbruksaktiva	70385	71 555	76 355	82 597	62 603
Familiens arbeidsfortjeneste	149994	177 718	172 417	221 509	227 148
Familiens arbeidsfortjeneste pr årsverk	99288	114 154	110 432	136 813	144 955
Lønnsevne	224155	253 166	251 772	295 432	305 945
Lønnsevne pr. time	66,62	74,34	73,41	83,34	87,60
Vederlag til arbeid og egenkap. pr årsv.	134640	147 688	146 145	173 466	174 621
Vederl. til fam. arb.og egenkap. pr årsv.	126804	141 510	137 670	168 050	168 420
<b>Regnskapssammendrag</b>					
Driftsoverskudd, jordbruk	220379	249 273	248 773	304 107	289 751
Driftsoverskudd, skogbruk	5030	3 881	4 830	5 646	3 227
Driftsoverskudd, tilleggsnæringer	6374	9 803	14 745	7 060	7 663
Driftsoverskudd, andre næringer	987	5 023	10 338	5 341	4 409
Lønnsinntekt	94999	123 998	139 791	129 865	111 689
Pensjoner og sykepenger	26452	25 300	22 047	37 029	38 761
Gevinst/utbytte verdipapir	1315	1 943	- 4 066	2 190	1 718
Årlige erstatninger og lignende	3244	2 713	2 938	2 656	1 999
Familiens arbeid på nyanlegg	5118	7 132	5 916	6 695	5 542
Renteinntekter	7255	7 481	9 628	8 581	5 399
- Renteutgifter	58602	62 396	68 186	71 022	62 143
- Kårutgifter	2280	2 044	1 347	1 033	888
Nettoinntekt	310271	372 108	385 407	437 116	407 127
Privatforbruk ekskl. skatt	268617	277 866	278 493	308 753	315 943
Betalte skatter	94673	99 859	102 257	111 866	101 964

Tabell 6f. Balanse og arbeidskapital pr 31.12.

År	1999	2000	2001	2002	2003
Kontanter og bankinnskudd	119 878	127 301	141 942	146 231	164 425
Andre krav	85 024	80 527	63 508	73 859	64 786
Omløpsmidler, jordbruk	92 959	97 145	101 274	112 215	116 397
Omløpsmidler, skogbruk	1 964	1 853	914	975	983
Omløpsmidler, tilleggsnæringer	1 584	2 547	1 552	1 788	2 581
Omløpsmidler, andre næringer	19 813	54 598	52 870	17 699	23 852
<b>Omløpsmidler i alt</b>	<b>321 222</b>	<b>363 972</b>	<b>362 060</b>	<b>352 768</b>	<b>373 024</b>
Anleggsmidler, jordbruk	899 962	930 262	1 010 436	1 075 193	1 146 500
Anleggsmidler, skogbruk	26 756	25 590	30 114	29 578	30 149
Anleggsmidler, tilleggsnæringer	16 044	18 662	16 436	38 300	56 203
Anleggsmidler, andre næringer	26 941	22 198	26 059	31 655	29 121
Privat hovedbygninger	288 582	299 388	288 937	281 976	340 748
Privat, annet	69 412	72 723	84 976	103 170	120 210
<b>Anleggsmidler i alt</b>	<b>1 327 697</b>	<b>1 368 823</b>	<b>1 456 959</b>	<b>1 559 872</b>	<b>1 722 932</b>
<b>Eiendeler i alt</b>	<b>1 648 919</b>	<b>1 732 795</b>	<b>1 819 019</b>	<b>1 912 886</b>	<b>2 095 955</b>
Eiendeler i jordbruket	992 922	1 027 406	1 111 710	1 187 655	1 262 898
Kortsiktig gjeld	214 156	211 372	245 545	264 833	235 309
Langsiktig gjeld	660 650	741 898	750 725	761 836	890 003
<b>Gjeld i alt</b>	<b>874 806</b>	<b>953 270</b>	<b>996 270</b>	<b>1 026 670</b>	<b>1 125 312</b>
Endring i året, kroner	23 063	36 674	3 493	37 603	19 155
<b>Egenkapital</b>	<b>774 113</b>	<b>779 525</b>	<b>822 749</b>	<b>887 714</b>	<b>970 643</b>
Egenkapitalprosent	47	45	45	46	46
Endring i året (sparing)	-31 270	16 491	17 296	30 670	40 223
<b>Arbeidskapital</b>	<b>107 066</b>	<b>152 599</b>	<b>116 515</b>	<b>87 934</b>	<b>137 714</b>
Endring i året	-11 449	55 482	-39 199	30 713	30 741
1) Kalkulasjonsrente	7,0 %	7,0 %	7,0 %	7,0 %	5,0 %



**Melkeproduksjon. Størrelsesgruppe 100 - 199 daa****Tabell 7a. Produksjonstekniske data og oppnådde priser**

År	1999	2000	2001	2002	2003
Antall bruk	28	25	20	18	14
Brukers alder	47	47	47	50	51
<b>Arealfordeling og avling</b>					
Korn, daa					0,1
Grovfôr, daa	158,6	166,4	168,4	170,9	171,5
Annet areal, daa	1,1	1,5	1,7	1,8	1,7
Jordbruksareal, daa	159,7	167,9	170,1	172,7	173,2
- herav leid areal, daa	54,0	54,2	42,2	41,5	50,8
Korn, FEm pr daa					
Grovfôr, FEm pr daa	310	300	316	327	341
Jordbruksareal, FEm pr daa	309	299	315	327	335
<b>Husdyrproduksjon</b>					
Antall årskyr	10,9	11,5	11,7	11,8	11,6
Kumelk, liter omsatt	62 356	63 158	64 611	67 752	69 797
Melkekvote	66 406	67 889	69 096	72 130	70 770
Produsert melk pr årsku, kg	6 197	5 964	6 077	6 277	6 615
Storfekjøtt, kg omsatt	2 544	2 551	2 740	2 969	2 568
<b>Arbeidsforbruk, timer</b>					
Bruker	2 020	2 064	2 069	1 995	2 023
Ektefelle	426	387	436	393	531
Barn under 17 år	52	61	62	59	59
Sum familie	2 498	2 511	2 566	2 447	2 613
Leid arbeid	542	478	474	520	485
Sum timer i jordbruket	3 039	2 989	3 040	2 967	3 098
Sum timer familie i skogbruket	72	45	25	62	89
Sum timer i tilleggsnæring	81	106	43	34	37
Familiens arbeid på nyanlegg	38	37	35	20	30
Familiens arb. i annen virksomhet i alt	837	1 098	1 079	1 047	421
<b>Oppnådde priser</b>					
Bygg, kr pr kg					
Havre, kr pr kg					
Kumelk, kr pr l	2)	3,09	3,08	3,32	3,52
Kukjøtt, kr pr kg	3)	34,54	21,82	23,60	23,64
Annet storfekjøtt, kr pr kg	3)	40,06	25,70	27,83	28,14

**Tabell 7b. Nettoinvesteringer**

År	1999	2000	2001	2002	2003
Jord, grøfter og vannanlegg	3 798	1 359	4 766	-1 827	11 128
Driftsbygninger	-10 586	-10 918	-14 319	-15 020	-18 037
Maskiner og redskap	3 613	-7 958	3 686	1 341	17 266
Melkekvote (ku og geit)	-248		8 422	2 135	2 053
Sum nettoinvesteringer	-3 423	-17 518	2 555	-13 371	12 409

1) Inkl. nyttet halmavling

2) Før 1999 inkl. distriktstilskudd og grunntilskudd

3) Før 2000 inkl. distriktstilskudd og grunntilskudd



## Melkeproduksjon. Størrelsesgruppe 100 - 199 daa

Tabell 7c. Produksjonsinntekter pr bruk

År	1999	2000	2001	2002	2003
Korn					
Andre planteprodukter	6 131	6 062	8 029	19 838	14 401
<b>Planteprodukter i alt</b>	<b>6 131</b>	<b>6 062</b>	<b>8 029</b>	<b>19 838</b>	<b>14 401</b>
Storfe, melk 1)	192 528	194 804	214 310	238 495	238 118
Storfe, livdyr	8 971	5 453	4 531	6 016	7 002
Kuslakt 2)	30 813	24 373	29 307	23 003	27 993
Annet storfeslakt 2)	51 801	42 049	41 543	54 138	46 868
Andre inntekter, husdyrholdet	1 956	1 339	1 324	1 363	2 648
<b>Husdyrprodukt i alt</b>	<b>286 068</b>	<b>268 019</b>	<b>291 015</b>	<b>323 016</b>	<b>322 629</b>
Areal og kulturlandskapstillegg, grovfôr	70 929	72 413	74 559	78 074	76 008
Areal og kulturlandskapstillegg, korn					
Areal og kulturlandskapstillegg, annet	886	1 286	1 546	2 077	1 386
Produksjonstillegg, husdyr	45 547	51 251	51 900	55 702	52 437
Bunnfradrag				-6 000	-6 000
Driftstillegg melk ku	64 518	66 060	60 500	67 650	60 357
Distriktstilskudd storfe	54 306	82 661	86 408	92 504	92 579
Grunntilskudd storfe	3 231	9 294	8 943	9 268	2 995
Distriktstilskudd gris		41	65	74	
Grunntilskudd gris					
Distriktstilskudd sau		354	337	336	299
Grunntilskudd sau		131	117	88	124
Refunderte avløserutgifter	42 647	41 295	38 332	49 299	32 803
Andre tilskudd	4 698	6 010	6 502	4 675	3 933
<b>Tilskudd i alt</b>	<b>286 762</b>	<b>330 797</b>	<b>329 210</b>	<b>353 748</b>	<b>316 920</b>
Leieinntekter, traktor og redskap	8 839	8 552	8 667	7 743	5 155
Andre inntekter					303
<b>Produksjonsinntekter i alt</b>	<b>587 800</b>	<b>613 430</b>	<b>636 920</b>	<b>704 344</b>	<b>659 408</b>

Tabell 7d. Kostnader pr bruk

År	1999	2000	2001	2002	2003
Kraftfôr	114 487	105 168	113 334	122 592	109 595
Andre førkostnader inkl. beiteleie	8 327	12 543	8 048	9 464	8 426
Såvarer	4 071	3 094	2 875	3 330	3 127
Handelsgjødsele og kalk	17 338	16 389	17 510	20 051	21 596
Plantevernmidler	698	206	545	307	693
Konserveringsmidler	4 799	3 855	5 654	7 244	5 033
Andre forbruksartikler m.v.	20 505	24 240	28 526	28 937	31 087
Kjøp av dyr	6 196	9 545	7 198	2 493	8 694
<b>Sum variable kostnader</b>	<b>176 422</b>	<b>175 039</b>	<b>183 691</b>	<b>194 417</b>	<b>188 251</b>
Leid arbeid	57 158	52 909	54 023	59 576	48 897
Drivstoff	8 049	9 056	10 696	9 736	9 321
Vedl.h. jord, veger, grøfter og vannanl.	1 225	2 427	2 108	3 262	2 877
Vedl.h. driftsbygninger	12 792	13 158	18 378	15 834	28 303
Vedl.h. traktor og maskiner	24 134	23 083	21 874	29 248	30 360
Avskr. jord, veger, grøfter og vannanl.	2 446	2 548	2 663	2 000	1 535
Avskr. driftsbygninger	21 271	23 175	25 411	27 867	29 950
Avskr. traktor og maskiner	34 578	35 450	31 865	34 907	28 066
Maskinleie	3 303	4 698	6 001	6 174	9 531
Andre faste kostnader	45 866	52 841	56 128	58 011	61 753
<b>Sum faste kostnader</b>	<b>210 820</b>	<b>219 344</b>	<b>229 146</b>	<b>246 614</b>	<b>250 591</b>
<b>Kostnader i alt</b>	<b>387 242</b>	<b>394 383</b>	<b>412 837</b>	<b>441 032</b>	<b>438 842</b>
Netto mek.kostnader pr FEm totalavl.	1,47	1,50	1,35	1,47	1,37
Netto mek.kostn. pr liter omsatt melk	1,16	1,19	1,12	1,23	1,14
Netto mekaniseringskostnader pr daa	453	447	426	481	459

1) Før 1999 inkl. distriktstilskudd og grunntilskudd

2) Før 2000 inkl. distriktstilskudd og grunntilskudd

## Melkeproduksjon. Størrelsesgruppe 100 - 199 daa

Tabell 7e. Resultatregning

År	1999	2000	2001	2002	2003
<b>Resultatregning i jordbruket</b>					
Driftsoverskudd	200558	219 047	224 083	263 313	220 565
- Renter av jordbruksaktiva	55652	56 967	64 040	64 869	46 223
Familiens arbeidsfortjeneste	144906	162 080	160 043	198 444	174 342
Familiens arbeidsfortjeneste pr årsverk	105302	117 582	113 491	143 966	118 817
Lønnsevne	206482	218 664	218 349	258 020	223 239
Lønnsevne pr. time	67,94	73,16	71,83	86,96	72,06
Vederlag til arbeid og egenkap. pr årsv.	140806	150 610	153 327	188 502	149 096
Vederl. til fam. arb.og egenkap. pr årsv.	129114	140 382	142 778	183 645	142 241
<b>Regnskapssammendrag</b>					
Driftsoverskudd, jordbruk	200558	219 047	224 083	263 313	220 565
Driftsoverskudd, skogbruk	4932	3 091	2 945	9 690	12 398
Driftsoverskudd, tilleggsnæringer	9444	13 798	7 274	6 936	5 932
Driftsoverskudd, andre næringer	-569	1 286	16 113	2 528	439
Lønnsinntekt	94706	131 629	139 482	159 170	134 603
Pensjoner og sykepenger	13570	6 568	7 101	23 516	29 015
Gevinst/utbytte verdipapir	11	1	414	257	353
Årlige erstatninger og lignende	2459	3 815	3 187	3 746	3 880
Familiens arbeid på nyanlegg	4075	4 199	4 161	2 516	3 944
Renteinntekter	9505	9 453	12 521	14 182	5 723
- Renteutgifter	44844	49 639	44 754	36 254	36 254
- Kårutgifter	1483	758	595	637	250
Nettoinntekt	292363	342 490	371 933	448 963	380 348
Privatforbruk ekskl. skatt	262469	260 318	266 831	333 460	292 895
Betalte skatter	85518	99 303	91 324	110 567	108 304

Tabell 7f. Balanse og arbeidskapital pr 31.12.

År	1999	2000	2001	2002	2003
Kontanter og bankinnskudd	174 879	168 075	214 665	248 200	270 294
Andre krav	59 460	51 670	46 617	67 026	51 008
Omløpsmidler, jordbruk	77 396	70 679	87 989	92 385	79 034
Omløpsmidler, skogbruk	1 001	568	140	433	557
Omløpsmidler, tilleggsnæringer	1 065	1 936	565	1 283	1 143
Omløpsmidler, andre næringer	14 166	15 927	17 250	18 765	9 078
<b>Omløpsmidler i alt</b>	<b>327 966</b>	<b>308 856</b>	<b>367 226</b>	<b>428 092</b>	<b>411 114</b>
Anleggsmidler, jordbruk	708 330	731 115	829 616	825 717	853 673
Anleggsmidler, skogbruk	20 225	17 615	38 999	70 198	88 838
Anleggsmidler, tilleggsnæringer	24 406	21 291	22 481	25 625	26 050
Anleggsmidler, andre næringer	10 332	11 938	7 168	12 302	13 921
Privat hovedbygninger	248 738	267 174	283 388	269 844	291 167
Privat, annet	72 046	87 414	84 369	88 071	95 884
<b>Anleggsmidler i alt</b>	<b>1 084 076</b>	<b>1 136 547</b>	<b>1 266 021</b>	<b>1 291 757</b>	<b>1 369 533</b>
<b>Eiendeler i alt</b>	<b>1 412 043</b>	<b>1 445 403</b>	<b>1 633 247</b>	<b>1 722 894</b>	<b>1 780 647</b>
Eiendeler i jordbruket	785 726	801 794	917 605	921 147	932 707
Kortsiktig gjeld	177 176	177 855	167 596	158 796	129 027
Langsiktig gjeld	491 738	525 018	498 434	442 739	604 770
<b>Gjeld i alt</b>	<b>668 914</b>	<b>702 872</b>	<b>666 030</b>	<b>601 535</b>	<b>733 797</b>
Endring i året, kroner	10 552	-33 222	1 220	3 345	24 769
<b>Egenkapital</b>	<b>743 129</b>	<b>742 531</b>	<b>967 216</b>	<b>1 121 539</b>	<b>1 046 851</b>
Egenkapitalprosent	53	51	59	65	59
Endring i året (sparing)	-24 924	31 450	28 567	18 458	97 888
<b>Arbeidskapital</b>	<b>150 791</b>	<b>131 001</b>	<b>199 630</b>	<b>269 296</b>	<b>282 087</b>
Endring i året	-19 975	27 365	31 140	24 996	122 878
1) Kalkulasjonsrente	7,0 %	7,0 %	7,0 %	7,0 %	5,0 %

**Melkeproduksjon. Størrelsesgruppe 200 - 299 daa****Tabell 8a. Produksjonstekniske data og oppnådde priser**

År	1999	2000	2001	2002	2003
Antall bruk	36	30	34	31	33
Brukers alder	44	44	45	47	47
<b>Arealfordeling og avling</b>					
Korn, daa	0,4	0,7	0,8	1,3	1,5
Grovfôr, daa	235,8	237,5	229,9	238,4	237,1
Annet areal, daa	4,4	1,7	3,1	2,1	1,2
Jordbruksareal, daa	240,6	239,9	233,9	241,8	239,8
- herav leid areal, daa	92,9	90,5	79,8	80,2	76,5
Korn, FEM pr daa	234	143	263	240	240
Grovfôr, FEM pr daa	284	317	297	301	317
Jordbruksareal, FEM pr daa	281	315	294	299	315
<b>Husdyrproduksjon</b>					
Antall årskyr	14,5	14,4	14,0	15,1	15,8
Kumelk, liter omsatt	81 576	83 725	78 307	85 833	92 478
Melkekvote	89 490	87 749	83 036	88 611	93 354
Produsert melk pr årsku, kg	6 153	6 375	6 103	6 205	6 382
Storfekjøtt, kg omsatt	2 927	2 983	2 771	3 060	3 375
<b>Arbeidsforbruk, timer</b>					
Bruker	2 216	2 126	2 220	2 257	2 158
Ektefelle	495	518	484	529	447
Barn under 17 år	24	65	51	41	33
Sum familie	2 735	2 710	2 755	2 828	2 638
Leid arbeid	725	708	615	681	762
Sum timer i jordbruket	3 460	3 417	3 370	3 509	3 400
Sum timer familie i skogbruket	32	27	39	36	32
Sum timer i tilleggsnæring	43	56	59	69	63
Familiens arbeid på nyanlegg	59	88	34	57	49
Familiens arb. i annen virksomhet i alt	806	877	920	833	616
<b>Oppnådde priser</b>					
Bygg, kr pr kg	1,82				
Havre, kr pr kg					
Kumelk, kr pr l	3,15	3,08	3,29	3,53	3,42
Kukjøtt, kr pr kg	34,66	21,97	23,90	23,11	24,62
Annet storfekjøtt, kr pr kg	40,03	25,75	27,94	27,77	28,56

**Tabell 8b. Nettoinvesteringer**

År	1999	2000	2001	2002	2003
Jord, grøfter og vannanlegg	8 730	-1 166	7 769	518	2 482
Driftsbygninger	-8 101	25 081	20 661	-808	14 561
Maskiner og redskap	248	-12 337	47 074	-9 469	-3 145
Melkekvote (ku og geit)	1 329		9 170	3 652	2 935
Sum nettoinvesteringer	2 206	11 579	84 673	-6 106	16 833

1) Inkl. nyttet halmavling

2) Før 1999 inkl. distriktstilskudd og grunntilskudd

3) Før 2000 inkl. distriktstilskudd og grunntilskudd

## Melkeproduksjon. Størrelsesgruppe 200 - 299 daa

Tabell 8c. Produksjonsinntekter pr bruk

År	1999	2000	2001	2002	2003
Korn	180				
Andre planteprodukter	7 224	9 141	8 686	7 960	9 452
<b>Planteprodukter i alt</b>	<b>7 405</b>	<b>9 141</b>	<b>8 686</b>	<b>7 960</b>	<b>9 452</b>
Storfe, melk	1) 256 582	257 585	257 844	302 693	316 712
Storfe, livdyr	7 973	5 310	6 173	6 232	7 203
Kuslakt	2) 43 106	31 951	32 288	37 128	37 537
Annet storfeslakt	2) 60 341	51 643	42 063	48 103	53 067
Andre inntekter, husdyrholdet	3 196	392	1 336	3 238	7 642
<b>Husdyrprodukt i alt</b>	<b>371 199</b>	<b>346 881</b>	<b>339 704</b>	<b>397 395</b>	<b>422 161</b>
Areal og kulturlandskapstillegg, grovfôr	89 484	86 585	91 383	97 184	98 572
Areal og kulturlandskapstillegg, korn		192	484	255	485
Areal og kulturlandskapstillegg, annet	1 366	804	551	1 200	1 258
Produksjonstillegg, husdyr	55 420	60 502	60 374	69 497	71 708
Bunnfradrag				-6 000	-6 000
Driftstillegg melk ku	63 055	66 067	60 500	67 597	63 030
Distriktstilskudd storfe	75 847	114 813	101 380	108 135	121 203
Grunntilskudd storfe	4 024	11 262	9 350	9 623	3 628
Distriktstilskudd gris					
Grunntilskudd gris					
Distriktstilskudd sau		238	392	1 369	75
Grunntilskudd sau		72	137	437	21
Refunderte avløserutgifter	44 650	46 170	41 687	56 004	50 036
Andre tilskudd	6 087	4 069	4 407	5 316	8 357
<b>Tilskudd i alt</b>	<b>339 934</b>	<b>390 772</b>	<b>370 644</b>	<b>410 617</b>	<b>412 373</b>
Leieinntekter, traktor og redskap	5 113	9 147	5 921	8 779	5 630
Andre inntekter	15				61
<b>Produksjonsinntekter i alt</b>	<b>723 665</b>	<b>755 940</b>	<b>724 954</b>	<b>824 751</b>	<b>849 675</b>

Tabell 8d. Kostnader pr bruk

År	1999	2000	2001	2002	2003
Kraftfôr	155 342	138 914	127 132	145 217	134 667
Andre førkostnader inkl. beiteleie	12 675	9 464	11 644	11 204	13 698
Såvarer	6 387	2 732	2 601	4 286	3 717
Handelsgjødsele og kalk	24 794	23 330	21 562	26 176	26 398
Plantevernmidler	647	735	521	587	833
Konserveringsmidler	3 986	5 134	5 402	5 893	6 100
Andre forbruksartikler m.v.	28 190	35 939	36 756	37 970	40 185
Kjøp av dyr	6 953	15 325	11 657	6 684	2 836
<b>Sum variable kostnader</b>	<b>238 973</b>	<b>231 572</b>	<b>217 276</b>	<b>238 018</b>	<b>228 434</b>
Leid arbeid	61 533	59 327	60 399	69 493	77 167
Drivstoff	9 801	12 547	13 023	13 599	13 237
Vedl.h. jord, veger, grøfter og vannanl.	2 024	1 890	2 719	3 361	3 908
Vedl.h. driftsbygninger	15 689	18 067	15 109	18 093	21 737
Vedl.h. traktor og maskiner	27 391	29 662	32 153	35 154	37 497
Avskr. jord, veger, grøfter og vannanl.	1 928	1 937	1 846	1 628	1 489
Avskr. driftsbygninger	28 658	29 971	31 254	30 602	31 839
Avskr. traktor og maskiner	49 301	43 347	42 562	46 558	47 712
Maskinleie	4 509	3 856	2 906	5 534	7 811
Andre faste kostnader	57 854	58 902	62 724	68 125	77 378
<b>Sum faste kostnader</b>	<b>258 687</b>	<b>259 504</b>	<b>264 695</b>	<b>292 148</b>	<b>319 776</b>
<b>Kostnader i alt</b>	<b>497 660</b>	<b>491 076</b>	<b>481 971</b>	<b>530 166</b>	<b>548 210</b>
Netto mek.kostnader pr FEm totalavl.	1,52	1,26	1,45	1,55	1,53
Netto mek.kostn. pr liter omsatt melk	1,26	1,13	1,28	1,31	1,25
Netto mekaniseringskostnader pr daa	427	395	428	465	484

1) Før 1999 inkl. distriktstilskudd og grunntilskudd

2) Før 2000 inkl. distriktstilskudd og grunntilskudd

## Melkeproduksjon. Størrelsesgruppe 200 - 299 daa

Tabell 8e. Resultatregning

År	1999	2000	2001	2002	2003
<b>Resultatregning i jordbruket</b>					
Driftsoverskudd	226005	264 865	242 983	294 585	301 465
- Renter av jordbruksaktiva	1) 75633	71 089	75 198	80 113	60 646
Familiens arbeidsfortjeneste	150372	193 775	167 786	214 473	240 819
Familiens arbeidsfortjeneste pr årsverk	95703	123 150	107 696	132 632	157 503
Lønnsevne	229615	275 123	242 479	283 966	317 986
Lønnsevne pr. time	66,36	80,51	71,94	80,93	93,52
Vederlag til arbeid og egenkap. pr årsv.	133112	156 543	141 132	166 104	184 671
Vederl. til fam. arb.og egenkap. pr årsv.	126898	157 021	132 202	160 778	184 054
<b>Regnskapssammendrag</b>					
Driftsoverskudd, jordbruk	226005	264 865	242 983	294 585	301 465
Driftsoverskudd, skogbruk	3144	1 403	1 734	5 151	474
Driftsoverskudd, tilleggsnæringer	3439	7 238	24 273	7 309	9 396
Driftsoverskudd, andre næringer	2497	7 191	11 689	10 365	10 200
Lønnsinntekt	90831	110 165	127 110	111 308	97 057
Pensjoner og sykepenger	30948	45 990	28 631	33 239	37 331
Gevinst/utbytte verdipapir	2628	4 170	- 9 199	4 140	3 256
Årlige erstatninger og lignende	3346	2 869	4 308	3 443	2 457
Familiens arbeid på nyanlegg	6351	10 030	3 901	7 076	6 204
Renteinntekter	6541	6 118	9 860	7 671	5 519
- Renteutgifter	59110	57 696	71 888	76 956	62 354
- Kårutgifter	2517	2 248	1 464	882	827
Nettoinntekt	314102	400 095	371 939	406 450	410 178
Privatforbruk ekskl. skatt	262107	272 193	273 793	296 104	319 641
Betalte skatter	98288	96 082	104 151	110 492	94 030

Tabell 8f. Balanse og arbeidskapital pr 31.12.

År	1999	2000	2001	2002	2003
Kontanter og bankinnskudd	96 279	136 966	144 802	119 101	144 699
Andre krav	106 035	104 450	63 602	78 718	64 885
Omløpsmidler, jordbruk	95 202	102 432	95 915	100 894	109 215
Omløpsmidler, skogbruk	2 885	2 979	1 279	1 242	1 167
Omløpsmidler, tilleggsnæringer	1 425	2 162	3 001	2 701	2 813
Omløpsmidler, andre næringer	24 187	105 230	85 225	13 285	32 032
<b>Omløpsmidler i alt</b>	<b>326 013</b>	<b>454 220</b>	<b>393 825</b>	<b>315 940</b>	<b>354 810</b>
Anleggsmidler, jordbruk	978 448	927 111	1 020 391	1 044 622	1 113 018
Anleggsmidler, skogbruk	20 623	21 032	19 428	16 507	12 626
Anleggsmidler, tilleggsnæringer	12 040	11 378	9 687	58 570	80 950
Anleggsmidler, andre næringer	46 338	12 869	15 280	48 594	16 463
Privat hovedbygninger	297 075	305 089	257 292	254 480	320 935
Privat, annet	65 547	69 635	80 988	111 504	117 906
<b>Anleggsmidler i alt</b>	<b>1 420 071</b>	<b>1 347 115</b>	<b>1 403 065</b>	<b>1 534 277</b>	<b>1 661 898</b>
<b>Eiendeler i alt</b>	<b>1 746 084</b>	<b>1 801 335</b>	<b>1 796 890</b>	<b>1 850 049</b>	<b>2 016 708</b>
Eiendeler i jordbruket	1 073 650	1 029 544	1 116 307	1 145 348	1 222 233
Kortsiktig gjeld	206 999	191 420	273 851	251 344	221 828
Langsiktig gjeld	705 199	775 439	789 578	810 794	845 930
<b>Gjeld i alt</b>	<b>912 198</b>	<b>966 859</b>	<b>1 063 428</b>	<b>1 062 139</b>	<b>1 067 758</b>
Endring i året, kroner	47 477	91 877	54 613	66 304	-13 367
<b>Egenkapital</b>	<b>833 886</b>	<b>834 476</b>	<b>733 461</b>	<b>788 145</b>	<b>948 951</b>
Egenkapitalprosent	48	46	41	43	47
Endring i året (sparing)	-27 803	40 597	301	7 429	22 421
<b>Arbeidskapital</b>	<b>119 014</b>	<b>262 800</b>	<b>119 974</b>	<b>64 596</b>	<b>132 982</b>
Endring i året	-4 334	116 877	-95 276	31 717	17 900
1) Kalkulasjonsrente	7,0 %	7,0 %	7,0 %	7,0 %	5,0 %

**Melkeproduksjon. Størrelsesgruppe 300 - 499 daa****Tabell 9a. Produksjonstekniske data og oppnådde priser**

År	1999	2000	2001	2002	2003	
Antall bruk	8	15	18	18	22	
Brukers alder	44	45	45	45	45	
<b>Arealfordeling og avling</b>						
Korn, daa						
Grovfôr, daa	354,1	347,9	348,0	366,0	365,8	
Annet areal, daa	0,7	3,2	2,1	0,8	2,9	
Jordbruksareal, daa	354,8	351,1	350,1	366,8	368,7	
- herav leid areal, daa	191,8	190,5	182,7	183,4	170,9	
Korn, FEm pr daa						
Grovfôr, FEm pr daa	269	265	254	262	255	
Jordbruksareal, FEm pr daa	269	264	253	263	254	
<b>Husdyrproduksjon</b>						
Antall årskyr	17,4	17,1	16,5	17,2	17,2	
Kumelk, liter omsatt	98 371	96 099	94 584	105 963	106 147	
Melkekvote	104 233	99 989	98 715	106 439	110 219	
Produsert melk pr årsku, kg	6 344	6 252	6 246	6 723	6 780	
Storfekjøtt, kg omsatt	4 116	3 795	3 755	3 840	4 740	
<b>Arbeidsforbruk, timer</b>						
Bruker	2 431	2 507	2 463	2 552	2 376	
Ektefelle	625	730	543	697	602	
Barn under 17 år	18	33	29	34	53	
Sum familie	3 073	3 271	3 035	3 283	3 030	
Leid arbeid	1 113	869	1 002	902	852	
Sum timer i jordbruket	4 186	4 139	4 037	4 185	3 883	
Sum timer familie i skogbruket	19	20	22	39	21	
Sum timer i tilleggsnæring	131	145	81	52	41	
Familiens arbeid på nyanlegg	35	55	102	83	44	
Familiens arb. i annen virksomhet i alt	862	1 077	1 145	774	531	
<b>Oppnådde priser</b>						
Bygg, kr pr kg						
Havre, kr pr kg						
Kumelk, kr pr l	2)	3,22	3,06	3,30	3,51	3,44
Kukjøtt, kr pr kg	3)	34,23	22,46	23,77	23,68	24,59
Annet storfekjøtt, kr pr kg	3)	40,29	26,30	27,66	28,05	28,65

**Tabell 9b. Nettoinvesteringer**

År	1999	2000	2001	2002	2003
Jord, grøfter og vannanlegg	-2 253	8 744	1 288	8 642	10 250
Driftsbygninger	-41 761	-17 821	2 367	1 161	-6 983
Maskiner og redskap	-27 316	31 148	-10 011	25 599	18 607
Melkekvote (ku og geit)	-330		10 059	6 351	5 629
Sum nettoinvesteringer	-71 661	22 072	3 703	41 754	27 503

1) Inkl. nyttet halmavling

2) Før 1999 inkl. distriktstilskudd og grunntilskudd

3) Før 2000 inkl. distriktstilskudd og grunntilskudd

**Melkeproduksjon. Størrelsesgruppe 300 - 499 daa****Tabell 9c. Produksjonsinntekter pr bruk**

År	1999	2000	2001	2002	2003
Korn					
Andre planteprodukter	16 298	8 441	8 313	14 249	6 418
<b>Planteprodukter i alt</b>	<b>16 298</b>	<b>8 441</b>	<b>8 313</b>	<b>14 249</b>	<b>6 418</b>
Storfe, melk 1)	316 390	294 339	312 400	371 818	365 562
Storfe, livdyr	20 686	7 746	6 725	9 524	8 310
Kuslakt 2)	65 489	37 043	39 461	41 295	52 438
Annet storfeslakt 2)	87 917	63 552	57 811	68 570	79 083
Andre inntekter, husdyrholdet	35 448	10 673	6 797	9 951	7 537
<b>Husdyrprodukt i alt</b>	<b>525 930</b>	<b>413 354</b>	<b>423 195</b>	<b>501 158</b>	<b>512 929</b>
Areal og kulturlandskapstillegg, grovfôr	103 787	95 667	114 155	121 822	119 426
Areal og kulturlandskapstillegg, korn					
Areal og kulturlandskapstillegg, annet	640	4 090	1 244	1 016	827
Produksjonstillegg, husdyr	67 927	76 006	74 076	82 322	84 559
Bunnfradrag				-6 000	-6 000
Driftstillegg melk ku	56 812	66 800	60 500	67 650	63 523
Distriktstilskudd storfe	73 628	130 383	132 785	149 482	148 743
Grunntilskudd storfe	4 159	14 252	12 635	12 264	5 464
Distriktstilskudd gris			14		17
Grunntilskudd gris					
Distriktstilskudd sau		2 566	589	1 392	3 592
Grunntilskudd sau		963	171	399	1 058
Refunderte avløserutgifter	48 518	48 592	52 669	66 604	52 311
Andre tilskudd	16 644	11 685	7 407	6 256	14 324
<b>Tilskudd i alt</b>	<b>372 115</b>	<b>451 003</b>	<b>456 245</b>	<b>503 207</b>	<b>487 845</b>
Leieinntekter, traktor og redskap	13 878	14 787	8 644	14 496	6 016
Andre inntekter		297	452	250	
<b>Produksjonsinntekter i alt</b>	<b>928 221</b>	<b>887 881</b>	<b>896 848</b>	<b>1 033 360</b>	<b>1 013 209</b>

**Tabell 9d. Kostnader pr bruk**

År	1999	2000	2001	2002	2003
Kraftfôr	193 340	163 755	162 459	187 493	177 421
Andre førkostnader inkl. beiteleie	16 932	15 956	12 390	8 097	10 248
Såvarer	3 673	5 840	3 756	5 009	3 295
Handelsgjødelse og kalk	38 690	34 004	30 471	37 833	31 884
Plantevernmidler	561	1 034	87	659	533
Konserveringsmidler	7 274	6 564	7 952	8 847	8 978
Andre forbruksartikler m.v.	42 441	43 189	44 603	49 609	54 039
Kjøp av dyr	24 982	11 313	9 052	6 483	18 650
<b>Sum variable kostnader</b>	<b>327 892</b>	<b>281 654</b>	<b>270 771</b>	<b>304 029</b>	<b>305 046</b>
Leid arbeid	85 072	83 435	90 558	95 899	100 269
Drivstoff	12 508	16 855	17 425	18 901	19 607
Vedl.h. jord, veger, grøfter og vannanl.	1 848	1 798	1 874	6 323	1 790
Vedl.h. driftsbygninger	19 289	22 071	25 558	28 691	31 199
Vedl.h. traktor og maskiner	40 196	35 328	30 673	39 987	49 365
Avskr. jord, veger, grøfter og vannanl.	3 647	2 894	1 872	2 044	1 648
Avskr. driftsbygninger	38 698	39 837	38 084	42 112	40 745
Avskr. traktor og maskiner	49 538	56 882	50 514	52 491	58 789
Maskinleie	1 559	3 670	3 316	5 277	8 464
Andre faste kostnader	64 127	66 950	69 174	76 308	80 078
<b>Sum faste kostnader</b>	<b>316 481</b>	<b>329 718</b>	<b>329 048</b>	<b>368 034</b>	<b>391 955</b>
<b>Kostnader i alt</b>	<b>644 373</b>	<b>611 373</b>	<b>599 818</b>	<b>672 063</b>	<b>697 001</b>
Netto mek.kostnader pr FEm totalavl.	1,13	1,26	1,26	1,28	1,57
Netto mek.kostn. pr liter omsatt melk	1,10	1,21	1,18	1,17	1,38
Netto mekaniseringskostnader pr daa	304	332	319	337	398

1) Før 1999 inkl. distriktstilskudd og grunntilskudd

2) Før 2000 inkl. distriktstilskudd og grunntilskudd



**Melkeproduksjon. Størrelsesgruppe 300 - 499 daa****Tabell 9e. Resultatregning**

År	1999	2000	2001	2002	2003
<b>Resultatregning i jordbruket</b>					
Driftsoverskudd	283848	276 508	297 029	361 298	316 208
- Renter av jordbruksaktiva	1) 94521	95 138	91 265	104 606	75 963
Familiens arbeidsfortjeneste	189327	181 370	205 764	256 692	240 245
Familiens arbeidsfortjeneste pr årsverk	108640	98 575	117 220	137 771	142 364
Lønnsevne	289768	279 915	320 694	352 592	340 514
Lønnsevne pr. time	69,22	67,62	79,44	84,25	87,70
Vederlag til arbeid og egenkap. pr årsv.	130071	130 762	150 604	171 951	173 858
Vederl. til fam. arb.og egenkap. pr årsv.	126115	118 427	145 255	165 322	161 702
<b>Regnskapssammendrag</b>					
Driftsoverskudd, jordbruk	283848	276 508	297 029	361 298	316 208
Driftsoverskudd, skogbruk	3064	- 121	415	2 454	1 520
Driftsoverskudd, tilleggsnæringer	9631	8 883	5 628	6 756	6 166
Driftsoverskudd, andre næringer	-234	7 406	1 945	- 500	- 1 753
Lønnsinntekt	123486	146 895	164 918	132 520	119 056
Pensjoner og sykepenger	54609	16 221	27 443	57 070	47 109
Gevinst/utbytte verdipapir	135	765	424	767	281
Årlige erstatninger og lignende	5042	186	235	210	114
Familiens arbeid på nyanlegg	3856	6 665	11 867	10 219	5 566
Renteinntekter	2139	6 445	6 098	4 547	5 012
- Renteutgifter	105383	94 188	88 329	95 570	78 302
- Kårutgifter	4288	4 048	2 035	1 688	1 385
Nettoinntekt	375906	371 619	425 641	478 082	419 591
Privatforbruk ekskl. skatt	316943	314 822	299 315	305 831	325 062
Betalte skatter	112551	112 749	117 280	115 530	109 831

**Tabell 9f. Balanse og arbeidskapital pr 31.12.**

År	1999	2000	2001	2002	2003
Kontanter og bankinnskudd	21 137	42 559	63 011	90 987	126 641
Andre krav	77 363	78 847	75 636	72 324	73 407
Omløpsmidler, jordbruk	142 100	132 378	126 546	151 544	150 947
Omløpsmidler, skogbruk	1 438	1 863	1 136	1 056	977
Omløpsmidler, tilleggsnæringer	4 313	4 507		722	3 148
Omløpsmidler, andre næringer	18 612	19 424	32 600	24 235	20 984
<b>Omløpsmidler i alt</b>	<b>264 961</b>	<b>279 578</b>	<b>298 928</b>	<b>340 868</b>	<b>376 105</b>
Anleggsmidler, jordbruk	1 160 711	1 245 421	1 180 150	1 377 320	1 383 068
Anleggsmidler, skogbruk	15 928	13 765	13 035	11 468	19 085
Anleggsmidler, tilleggsnæringer	6 800	30 095	23 383	16 066	38 272
Anleggsmidler, andre næringer	1 153	59 435	68 860	21 833	57 781
Privat hovedbygninger	408 006	348 694	352 932	341 464	402 020
Privat, annet	78 450	55 928	95 821	103 916	139 145
<b>Anleggsmidler i alt</b>	<b>1 671 047</b>	<b>1 753 337</b>	<b>1 734 182</b>	<b>1 872 068</b>	<b>2 039 371</b>
<b>Eiendeler i alt</b>	<b>1 936 008</b>	<b>2 032 915</b>	<b>2 033 110</b>	<b>2 211 099</b>	<b>2 415 476</b>
Eiendeler i jordbruket	1 302 810	1 377 799	1 306 696	1 527 026	1 534 015
Kortsiktig gjeld	378 340	308 174	282 613	394 102	323 165
Langsiktig gjeld	1 042 917	1 038 919	961 809	996 617	1 137 625
<b>Gjeld i alt</b>	<b>1 421 257</b>	<b>1 347 092</b>	<b>1 244 423</b>	<b>1 390 720</b>	<b>1 460 789</b>
Endring i året, kroner	-44 014	46 795	-87 721	22 429	64 366
<b>Egenkapital</b>	<b>514 751</b>	<b>685 822</b>	<b>788 687</b>	<b>825 368</b>	<b>954 687</b>
Egenkapitalprosent	27	34	39	37	40
Endring i året (sparing)	-46 702	-48 666	31 118	82 910	30 230
<b>Arbeidskapital</b>	<b>-113 380</b>	<b>-28 596</b>	<b>16 315</b>	<b>-53 234</b>	<b>52 940</b>
Endring i året	9 906	-9 294	-15 595	34 700	-8 631
1) Kalkulasjonsrente	7,0 %	7,0 %	7,0 %	7,0 %	5,0 %



## Sauehold Alle bruk

Tabell 10a. Produksjonstekniske data og oppnådde priser

År	1999	2000	2001	2002	2003
Antall bruk	20	19	18	19	17
Brukers alder	47	48	47	48	49
<b>Arealfordeling og avling</b>					
Korn, daa	0,5	0,5			
Grovfôr, daa	137,9	131,8	133,0	127,5	133,0
Annet areal, daa	0,8	0,6	1,7	4,2	4,5
Jordbruksareal, daa	139,2	132,9	134,7	131,7	137,5
- herav leid areal, daa	45,9	53,2	49,1	44,1	49,5
Korn, FEm pr daa	258	264			
Grovfôr, FEm pr daa	243	247	242	227	279
Jordbruksareal, FEm pr daa	243	247	241	222	271
<b>Husdyrproduksjon</b>					
Antall vinterfôra sauer (vfs)	106	98	103	107	121
Antall gagnslam pr vfs	1,2	1,3	1,4	1,3	1,4
Kg kjøtt pr vfs	24	26	27	27	29
Ull, kg omsatt pr vfs	4,8	4,6	5,3	5,2	5,1
<b>Arbeidsforbruk, timer</b>					
Bruker	1 335	1 314	1 266	1 246	1 364
Ektefelle	384	296	337	401	428
Barn under 17 år	4				14
Sum familie	1 724	1 610	1 603	1 647	1 806
Leid arbeid	419	388	315	251	325
Sum timer i jordbruket	2 143	1 997	1 918	1 898	2 132
Sum timer familie i skogbruket	54	24	69	54	28
Sum timer i tilleggsnæring	56	62	34	39	16
Familiens arbeid på nyanlegg	19	6	82	32	31
Familiens arb. i annen virksomhet i alt	1 555	1 654	1 392	1 353	1 154
<b>Oppnådde priser</b>					
Bygg, kr pr kg					
Lammekjøtt, kr pr kg	46,24	31,35	31,90	31,84	31,74
Sauerkjøtt, kr pr kg	32,63	17,77	14,39	10,37	10,16
Sau- og lammekjøtt, kr pr kg	42,96	28,39	28,00	27,22	27,46
Ull, kr pr kg	36,54	35,46	36,22	37,33	36,43

Tabell 10b. Nettoinvesteringer

År	1999	2000	2001	2002	2003
Jord, grøfter og vannanlegg	2 628	2 002	1 499	455	2 545
Driftsbygninger	6 460	-10 143	5 211	-79	6 017
Maskiner og redskap	-4 817	15 589	931	-12 901	-23 035
Sum nettoinvesteringer	4 271	7 448	7 640	-12 525	-14 473

1) Inkl. nyttet halmavling

2) Før 1999 inkl. distriktstilskudd og grunntilskudd

2) Inkl. distriktstilskudd

3) Før 2000 inkl. distriktstilskudd og grunntilskudd

## Sauehold Alle bruk

Tabell 10c. Produksjonsinntekter pr bruk

År	1999	2000	2001	2002	2003
Korn					
Andre planteprodukter	5 559	6 918	4 998	4 748	7 194
<b>Planteprodukter i alt</b>	<b>5 559</b>	<b>6 918</b>	<b>4 998</b>	<b>4 748</b>	<b>7 194</b>
Slaktegriser					
Avlsgriser					
Sauer, livdyr	2 318	2 154	2 217	2 372	2 619
Sau- og lammeslakt 2)	113 041	85 636	90 789	80 975	110 588
Ull	18 866	16 754	18 184	21 437	23 850
Andre inntekter, husdyrholdet	700	69	78	2 023	1 028
<b>Husdyrprodukt i alt</b>	<b>134 925</b>	<b>104 613</b>	<b>111 268</b>	<b>106 806</b>	<b>138 085</b>
Areal og kulturlandskapstillegg, grovfôr	60 080	59 522	54 852	67 043	66 871
Areal og kulturlandskapstillegg, korn		196			
Areal og kulturlandskapstillegg, annet	828	1 136	1 132	1 042	1 359
Produksjonstillegg, husdyr	44 245	44 480	42 478	42 721	47 973
Bunnfradrag				-5 684	-6 000
Grunntilskudd geit		64			
Distriktstilskudd storfe					
Grunntilskudd storfe					
Distriktstilskudd gris					
Grunntilskudd gris					
Distriktstilskudd sau		29 428	33 024	35 379	42 235
Grunntilskudd sau		11 175	12 463	11 253	12 882
Refunderte avløserutgifter	26 239	29 001	26 770	28 920	28 835
Andre tilskudd	17 097	14 728	14 609	18 069	28 051
<b>Tilskudd i alt</b>	<b>148 488</b>	<b>189 857</b>	<b>185 328</b>	<b>198 742</b>	<b>222 206</b>
Leieinntekter, traktor og redskap	7 570	5 073	10 513	9 253	2 692
Andre inntekter					
<b>Produksjonsinntekter i alt</b>	<b>296 543</b>	<b>306 460</b>	<b>312 107</b>	<b>319 549</b>	<b>370 176</b>

Tabell 10d. Kostnader pr bruk

År	1999	2000	2001	2002	2003
Kraftfôr	27 665	25 431	31 311	31 325	32 542
Andre fôrkostnader inkl. beiteleie	5 576	6 995	5 976	6 364	7 075
Såvarer	2 390	960	1 780	1 818	2 974
Handelsgjødsel og kalk	15 284	13 909	15 270	15 755	15 840
Plantevernmidler	255	557	113	489	624
Konserveringsmidler	1 552	3 043	2 980	3 469	3 477
Andre forbruksartikler m.v.	10 983	11 916	13 460	14 042	15 806
Kjøp av sau	2 279	1 039	2 422	2 029	2 191
Kjøp av andre husdyr	557	763		2 211	62
<b>Sum variable kostnader</b>	<b>66 540</b>	<b>64 613</b>	<b>73 313</b>	<b>77 502</b>	<b>80 589</b>
Leid arbeid	30 955	34 966	27 032	27 288	39 435
Drivstoff	7 290	6 789	9 093	8 532	7 453
Vedl.h. jord, veger, grøfter og vannanl.	2 196	588	1 043	2 183	1 946
Vedl.h. driftsbygninger	9 112	8 974	7 109	10 568	12 305
Vedl.h. traktor og maskiner	20 314	19 762	23 197	23 316	27 936
Avskr. jord, veger, grøfter og vannanl.	566	389	472	431	350
Avskr. driftsbygninger	11 681	10 713	11 707	13 531	16 549
Avskr. traktor og maskiner	25 395	27 745	26 869	25 468	26 763
Maskinleie	5 309	1 838	1 886	2 171	4 122
Andre faste kostnader	29 302	31 342	37 977	39 802	44 355
<b>Sum faste kostnader</b>	<b>142 121</b>	<b>143 107</b>	<b>146 386</b>	<b>153 289</b>	<b>181 215</b>
<b>Kostnader i alt</b>	<b>208 661</b>	<b>207 721</b>	<b>219 699</b>	<b>230 791</b>	<b>261 804</b>
Netto mek.kostnader pr FEm totalavl.	1,75	1,83	1,83	2,03	1,88
Netto mekaniseringskostnader pr daa	424	451	441	450	508

1) Før 1999 inkl. distriktstilskudd og grunntilskudd

1) Inkl. distriktstilskudd og grunntilskudd

2) Før 2000 inkl. distriktstilskudd og grunntilskudd

2) Inkl. distriktstilskudd

## Sauehold Alle bruk

Tabell 10e. Resultatregning

År	1999	2000	2001	2002	2003
<b>Resultatregning i jordbruket</b>					
Driftsoverskudd	87882	98 740	92 409	88 758	108 372
- Renter av jordbruksaktiva	35535	34 086	36 342	37 389	29 015
Familiens arbeidsfortjeneste	52347	64 654	56 066	51 369	79 358
Familiens arbeidsfortjeneste pr årsverk	52147	70 963	61 338	56 139	81 050
Lønnsevne	97138	107 716	93 082	78 658	118 793
Lønnsevne pr. time	45,33	53,93	48,54	41,44	55,73
Vederlag til arbeid og egenkap. pr årsv.	91250	116 340	105 513	104 754	121 420
Vederl. til fam. arb.og egenkap. pr årsv.	80311	104 288	95 104	90 162	103 007
<b>Regnskapssammendrag</b>					
Driftsoverskudd, jordbruk	87882	98 740	92 409	88 758	108 372
Driftsoverskudd, skogbruk	2778	1 849	7 941	3 013	4 900
Driftsoverskudd, tilleggsnæringer	6606	13 661	3 469	6 884	3 932
Driftsoverskudd, andre næringer	7662	33 701	18 704	19 196	5 720
Lønnsinntekt	181942	207 068	173 935	214 102	191 682
Pensjoner og sykepenger	28036	32 970	53 642	51 677	74 179
Gevinst/utbytte verdipapir	69	1 411	90	1 222	300
Årlige erstatninger og lignende	667	579	2 048	1 768	3 471
Familiens arbeid på nyanlegg	2027	642	9 896	4 060	4 049
Renteinntekter	11744	14 249	20 000	22 913	13 435
- Renteutgifter	25536	16 740	21 424	19 836	17 007
- Kårutgifter	2032	2 103	3 009	1 899	946
Nettoinntekt	301844	386 028	357 701	391 858	392 087
Privatforbruk ekskl. skatt	225629	217 950	235 424	273 364	260 380
Betalte skatter	86879	93 896	101 054	100 914	93 358

Tabell 10f. Balanse og arbeidskapital pr 31.12.

År	1999	2000	2001	2002	2003
Kontanter og bankinnskudd	235 738	305 476	355 817	446 159	386 098
Andre krav	20 721	32 239	29 577	32 454	29 798
Omløpsmidler, jordbruk	34 733	37 553	39 263	36 209	41 088
Omløpsmidler, skogbruk	3 365	2 928	7 967	2 100	2 824
Omløpsmidler, tilleggsnæringer			94	89	982
Omløpsmidler, andre næringer	14 310	35 280	45 863	43 357	36 850
<b>Omløpsmidler i alt</b>	<b>308 868</b>	<b>413 476</b>	<b>478 581</b>	<b>560 370</b>	<b>497 640</b>
Anleggsmidler, jordbruk	476 513	456 945	481 555	489 417	531 456
Anleggsmidler, skogbruk	11 302	9 785	19 027	20 177	17 844
Anleggsmidler, tilleggsnæringer	2 632	4 045	9 348	8 819	10 125
Anleggsmidler, andre næringer	29 105	40 766	52 939	47 048	62 622
Privat hovedbygninger	202 297	209 961	187 237	176 150	180 403
Privat, annet	66 218	65 980	72 219	74 551	67 560
<b>Anleggsmidler i alt</b>	<b>788 067</b>	<b>787 481</b>	<b>822 325</b>	<b>816 162</b>	<b>870 009</b>
<b>Eiendeler i alt</b>	<b>1 096 935</b>	<b>1 200 957</b>	<b>1 300 906</b>	<b>1 374 225</b>	<b>1 367 649</b>
Eiendeler i jordbruket	511 246	494 498	520 818	523 319	572 544
Kortsiktig gjeld	39 434	41 640	18 317	37 434	40 962
Langsiktig gjeld	310 468	229 020	277 616	254 884	286 077
<b>Gjeld i alt</b>	<b>349 903</b>	<b>270 661</b>	<b>295 933</b>	<b>292 318</b>	<b>327 039</b>
Endring i året, kroner	7 160	18 714	-23 609	-25 598	180
<b>Egenkapital</b>	<b>747 033</b>	<b>930 296</b>	<b>1 004 973</b>	<b>1 084 223</b>	<b>1 040 610</b>
Egenkapitalprosent	68	77	77	79	76
Endring i året (sparing)	1 603	76 742	25 421	39 616	-1 594
<b>Arbeidskapital</b>	<b>269 434</b>	<b>371 835</b>	<b>460 264</b>	<b>522 936</b>	<b>456 678</b>
Endring i året	-11 373	69 390	20 660	29 933	-438
1) Kalkulasjonsrente	7,0 %	7,0 %	7,0 %	7,0 %	5,0 %

**Sauhold Størrelsesgruppe 50 - 99 daa****Tabell 11a. Produksjonstekniske data og oppnådde priser**

År	1999	2000	2001	2002	2003
Antall bruk	8	7	5	6	5
Brukers alder	48	49	49	52	54
<b>Arealfordeling og avling</b>					
Korn, daa					
Grovfôr, daa	85,6	86,9	82,6	72,0	71,4
Annet areal, daa	0,5	0,4	2,8	10,5	12,8
Jordbruksareal, daa	86,1	87,3	85,4	82,5	84,2
- herav leid areal, daa	29,3	29,4	26,8	25,3	26,0
Korn, FEm pr daa					
Grovfôr, FEm pr daa	234	210	213	256	234
Jordbruksareal, FEm pr daa	233	210	207	225	201
<b>Husdyrproduksjon</b>					
Antall vinterfôra sauer (vfs)	58	54	60	61	64
Antall gagnslam pr vfs	1,3	1,1	1,3	1,4	1,2
Kg kjøtt pr vfs	25	21	23	26	26
Ull, kg omsatt pr vfs	4,3	4,8	4,6	5,4	4,1
<b>Arbeidsforbruk, timer</b>					
Bruker	1 031	1 067	1 125	926	1 013
Ektefelle	478	432	368	465	560
Barn under 17 år	10				49
Sum familie	1 519	1 500	1 493	1 391	1 622
Leid arbeid	254	272	235	184	164
Sum timer i jordbruket	1 772	1 772	1 728	1 576	1 786
Sum timer familie i skogbruket	31	10	6	10	12
Sum timer i tilleggsnæring	35	43	20	33	19
Familiens arbeid på nyanlegg		6		3	
Familiens arb. i annen virksomhet i alt	2 325	2 530	1 730	1 544	1 371
<b>Oppnådde priser</b>					
Bygg, kr pr kg					
Lammekjøtt, kr pr kg	45,93	32,03	31,02	31,65	32,46
Saukjøtt, kr pr kg	33,77	17,73	11,73	10,18	10,56
Sau- og lammekjøtt, kr pr kg	42,59	29,42	26,81	26,23	26,63
Ull, kr pr kg	35,72	34,93	34,56	38,22	34,39

**Tabell 11b. Nettoinvesteringer**

År	1999	2000	2001	2002	2003
Jord, grøfter og vannanlegg	-360	1 899	-1 120	755	7 402
Driftsbygninger	-7 739	-5 121	-8 033	-3 021	-5 144
Maskiner og redskap	1 989	-12 437	7 724	-4 906	-9 797
Sum nettoinvesteringer	-6 110	-15 659	-1 429	-7 172	-7 539

1) Inkl. nyttet halmavling

2) Før 1999 inkl. distriktstilskudd og grunntilskudd

2) Inkl. distriktstilskudd

3) Før 2000 inkl. distriktstilskudd og grunntilskudd

## Sauehold Størrelsesgruppe 50 - 99 daa

Tabell 11c. Produksjonsinntekter pr bruk

År	1999	2000	2001	2002	2003
Korn					
Andre planteprodukter	5 958	4 029	6 564	2 983	977
<b>Planteprodukter i alt</b>	<b>5 958</b>	<b>4 029</b>	<b>6 564</b>	<b>2 983</b>	<b>977</b>
Slaktegriser					
Avlsgriser					
Sauer, livdyr	1 629		1 460	167	865
Sau- og lammeslakt 2)	59 063	36 127	36 619	37 433	42 864
Ull	10 086	9 831	9 968	11 732	10 103
Andre inntekter, husdyrholdet					650
<b>Husdyrprodukt i alt</b>	<b>70 777</b>	<b>45 957</b>	<b>48 047</b>	<b>49 332</b>	<b>54 482</b>
Areal og kulturlandskapstillegg, grovfôr	44 844	44 938	30 883	42 917	43 147
Areal og kulturlandskapstillegg, korn					
Areal og kulturlandskapstillegg, annet	493	772	392	552	880
Produksjonstillegg, husdyr	31 041	30 826	27 948	29 238	31 644
Bunnfradrag				-6 000	-6 000
Grunntilskudd geit					
Distriktstilskudd storfe					
Grunntilskudd storfe					
Distriktstilskudd gris					
Grunntilskudd gris					
Distriktstilskudd sau		14 412	17 164	20 522	21 514
Grunntilskudd sau		4 843	6 131	6 625	6 537
Refunderte avløserutgifter	15 091	14 499	14 962	15 793	14 636
Andre tilskudd	8 107	9 673	9 051	10 891	13 736
<b>Tilskudd i alt</b>	<b>99 576</b>	<b>119 964</b>	<b>106 531</b>	<b>120 537</b>	<b>126 094</b>
Leieinntekter, traktor og redskap	4 338	6 803	14 794	12 607	3 669
Andre inntekter					
<b>Produksjonsinntekter i alt</b>	<b>180 650</b>	<b>176 753</b>	<b>175 935</b>	<b>185 459</b>	<b>185 222</b>

Tabell 11d. Kostnader pr bruk

År	1999	2000	2001	2002	2003
Kraftfôr	13 684	13 909	12 226	12 503	17 973
Andre førkostnader inkl. beiteleie	1 814	4 211	4 618	4 634	2 422
Såvarer	1 466	585	- 36	650	2 250
Handelsgjødsel og kalk	7 962	7 298	5 211	6 597	6 172
Plantevernmidler	19	125		115	- 114
Konserveringsmidler	1 557	3 384	1 006	1 758	3 299
Andre forbruksartikler m.v.	6 814	8 056	7 219	8 710	8 454
Kjøp av sau	400	750	720	583	1 059
Kjøp av andre husdyr		643		833	
<b>Sum variable kostnader</b>	<b>33 717</b>	<b>38 962</b>	<b>30 963</b>	<b>36 383</b>	<b>41 514</b>
Leid arbeid	19 224	20 966	17 333	15 740	15 276
Drivstoff	3 655	3 927	4 762	4 852	5 552
Vedl.h. jord, veger, grøfter og vannanl.	3 275	1 194	345	354	1 371
Vedl.h. driftsbygninger	9 443	9 416	4 786	7 507	10 098
Vedl.h. traktor og maskiner	11 536	17 043	11 018	17 572	20 785
Avskr. jord, veger, grøfter og vannanl.	360	423			
Avskr. driftsbygninger	7 739	7 613	8 033	8 104	9 144
Avskr. traktor og maskiner	17 115	16 455	8 516	9 900	10 197
Maskinleie	3 614	453	1 232	1 812	2 312
Andre faste kostnader	23 798	23 993	28 974	32 063	36 685
<b>Sum faste kostnader</b>	<b>99 758</b>	<b>101 484</b>	<b>84 998</b>	<b>97 905</b>	<b>111 421</b>
<b>Kostnader i alt</b>	<b>133 475</b>	<b>140 445</b>	<b>115 961</b>	<b>134 288</b>	<b>152 935</b>
Netto mek.kostnader pr FEm totalavl.	1,88	2,06	0,75	1,40	2,26
Netto mekaniseringskostnader pr daa	437	431	155	316	454

1) Før 1999 inkl. distriktstilskudd og grunntilskudd

1) Inkl. distriktstilskudd og grunntilskudd

2) Før 2000 inkl. distriktstilskudd og grunntilskudd

2) Inkl. distriktstilskudd

## Sauehold Størrelsesgruppe 50 - 99 daa

Tabell 11e. Resultatregning

År	1999	2000	2001	2002	2003
<b>Resultatregning i jordbruket</b>					
Driftsoverskudd	47175	36 308	59 974	51 171	32 287
- Renter av jordbruksaktiva	22981	23 766	20 171	20 972	15 415
Familiens arbeidsfortjeneste	24195	12 542	39 804	30 199	16 872
Familiens arbeidsfortjeneste pr årsverk	28091	14 561	46 362	38 176	19 194
Lønnsevne	50993	43 683	68 029	45 939	32 148
Lønnsevne pr. time	28,77	24,66	39,36	29,16	18,00
Vederlag til arbeid og egenkap. pr årsv.	61228	53 600	78 640	75 320	46 968
Vederl. til fam. arb.og egenkap. pr årsv.	48100	37 519	69 609	64 425	34 351
<b>Regnskapssammendrag</b>					
Driftsoverskudd, jordbruk	47175	36 308	59 974	51 171	32 287
Driftsoverskudd, skogbruk	-297	- 502	417	705	- 835
Driftsoverskudd, tilleggsnæringer	693	5 223	1 829	3 142	2 922
Driftsoverskudd, andre næringer	15754	21 094	38 118	31 294	- 4 691
Lønnsinntekt	277569	316 772	185 385	250 638	219 281
Pensjoner og sykepenger	21831	23 037	109 651	77 375	121 771
Gevinst/utbytte verdipapir	27	3 625	4	782	
Årlige erstatninger og lignende	625	714	1 408	833	1 000
Familiens arbeid på nyanlegg		658		422	
Renteinntekter	17736	21 367	37 228	38 923	20 198
- Renteutgifter	21249	17 010	13 781	10 087	8 354
- Kårutgifter	1225	1 529	2 431	2 026	
Nettoinntekt	358638	409 758	417 803	443 171	383 579
Privatforbruk ekskl. skatt	270744	248 106	284 922	292 765	287 161
Betalte skatter	110386	109 723	124 330	123 659	117 599

Tabell 11f. Balanse og arbeidskapital pr 31.12.

År	1999	2000	2001	2002	2003
Kontanter og bankinnskudd	333 298	434 391	601 873	736 140	568 237
Andre krav	25 681	7 098	8 625	26 785	8 264
Omløpsmidler, jordbruk	21 759	19 633	19 844	20 295	14 910
Omløpsmidler, skogbruk					
Omløpsmidler, tilleggsnæringer					
Omløpsmidler, andre næringer	16 513	15 239	43 156	35 840	4 960
<b>Omløpsmidler i alt</b>	<b>397 251</b>	<b>476 361</b>	<b>673 498</b>	<b>819 061</b>	<b>596 371</b>
Anleggsmidler, jordbruk	305 397	312 292	266 055	272 616	283 697
Anleggsmidler, skogbruk	6 362	2 256	1 398	864	282
Anleggsmidler, tilleggsnæringer	6 250	7 143	10 000	8 333	10 000
Anleggsmidler, andre næringer	23 974	40 123	25 480	20 104	69 350
Privat hovedbygninger	139 482	135 815	156 913	142 942	132 765
Privat, annet	91 234	85 662	138 045	104 600	99 975
<b>Anleggsmidler i alt</b>	<b>572 699</b>	<b>583 291</b>	<b>597 891</b>	<b>549 459</b>	<b>596 069</b>
<b>Eiendeler i alt</b>	<b>969 950</b>	<b>1 059 652</b>	<b>1 271 389</b>	<b>1 368 549</b>	<b>1 192 440</b>
Eiendeler i jordbruket	327 156	331 924	285 899	292 940	298 606
Kortsiktig gjeld	17 759	15 681	19 410	57 758	21 316
Langsiktig gjeld	210 321	183 969	129 095	84 707	159 070
<b>Gjeld i alt</b>	<b>228 079</b>	<b>199 650</b>	<b>148 505</b>	<b>142 465</b>	<b>180 386</b>
Endring i året, kroner	-26 500	-40 788	-4 398	-27 080	62 730
<b>Egenkapital</b>	<b>741 871</b>	<b>860 002</b>	<b>1 122 885</b>	<b>1 226 084</b>	<b>1 012 055</b>
Egenkapitalprosent	76	81	88	90	85
Endring i året (sparing)	-5 928	55 987	3 544	66 625	-1 073
<b>Arbeidskapital</b>	<b>379 493</b>	<b>460 680</b>	<b>654 088</b>	<b>761 303</b>	<b>575 056</b>
Endring i året	-4 853	47 527	5 302	82 104	34 274
1) Kalkulasjonsrente	7,0 %	7,0 %	7,0 %	7,0 %	5,0 %

**Sauhold Størrelsesgruppe 100 - 199 daa****Tabell 12a. Produksjonstekniske data og oppnådde priser**

År	1999	2000	2001	2002	2003
Antall bruk	9	10	11	11	11
Brukers alder	46	46	43	44	46
<b>Arealfordeling og avling</b>					
Korn, daa					
Grovfôr, daa	140,7	144,3	141,3	143,2	154,4
Annet areal, daa	1,3	0,9	0,7	0,9	1,1
Jordbruksareal, daa	142,0	145,2	142,0	144,1	155,5
- herav leid areal, daa	54,6	61,2	57,1	51,3	64,6
Korn, FEm pr daa					
Grovfôr, FEm pr daa	276	276	263	224	296
Jordbruksareal, FEm pr daa	275	276	262	224	295
<b>Husdyrproduksjon</b>					
Antall vinterföra sauer (vfs)	120	115	114	125	145
Antall gagnslam pr vfs	1,3	1,5	1,4	1,3	1,5
Kg kjøtt pr vfs	26	29	29	27	31
Ull, kg omsatt pr vfs	5,0	4,7	5,6	5,4	5,6
<b>Arbeidsforbruk, timer</b>					
Bruker	1 369	1 389	1 256	1 367	1 520
Ektefelle	359	227	366	421	391
Barn under 17 år					
Sum familie	1 728	1 615	1 621	1 788	1 911
Leid arbeid	376	458	350	271	401
Sum timer i jordbruket	2 104	2 073	1 972	2 058	2 312
Sum timer familie i skogbruket	89	39	90	71	37
Sum timer i tilleggsnæring	9	3	33	40	17
Familiens arbeid på nyanlegg	10	7	134	54	48
Familiens arb. i annen virksomhet i alt	760	1 084	1 342	1 315	1 036
<b>Oppnådde priser</b>					
Bygg, kr pr kg					
Lammekjøtt, kr pr kg	46,94	31,35	32,05	31,90	31,69
Saukjøtt, kr pr kg	32,77	17,19	15,00	10,02	10,03
Sau- og lammekjøtt, kr pr kg	43,82	28,20	28,26	27,34	27,81
Ull, kr pr kg	36,62	35,81	36,33	36,91	36,74

**Tabell 12b. Nettoinvesteringer**

År	1999	2000	2001	2002	2003
Jord, grøfter og vannanlegg	-721	2 475	2 996	410	568
Driftsbygninger	-5 262	-13 110	13 469	1 330	12 609
Maskiner og redskap	-7 095	14 386	3 519	-16 007	-30 710
Sum nettoinvesteringer	-13 078	3 751	19 984	-14 268	-17 533

1) Inkl. nyttet halmavling

2) Før 1999 inkl. distriktstilskudd og grunntilskudd

2) Inkl. distriktstilskudd

3) Før 2000 inkl. distriktstilskudd og grunntilskudd

## Sauehold Størrelsesgruppe 100 - 199 daa

Tabell 12c. Produksjonsinntekter pr bruk

År	1999	2000	2001	2002	2003
Korn					
Andre planteprodukter	6 666	10 292	2 135	2 486	10 674
<b>Planteprodukter i alt</b>	<b>6 666</b>	<b>10 292</b>	<b>2 135</b>	<b>2 486</b>	<b>10 674</b>
Slaktegriser					
Avlsgriser					
Sauer, livdyr	2 835	3 220	2 119	3 115	3 654
Sau- og lammeslakt 2)	146 178	111 546	106 423	95 561	144 798
Ull	22 360	21 280	20 332	24 699	31 353
Andre inntekter, husdyrholdet	1 556	130	128	3 494	1 250
<b>Husdyrprodukt i alt</b>	<b>172 929</b>	<b>136 176</b>	<b>129 002</b>	<b>126 869</b>	<b>181 055</b>
Areal og kulturlandskapstillegg, grovfôr	64 822	65 720	60 780	75 329	74 838
Areal og kulturlandskapstillegg, korn					
Areal og kulturlandskapstillegg, annet	1 243	1 472	757	401	1 700
Produksjonstillegg, husdyr	49 133	50 269	46 890	45 725	54 621
Bunnfradrag				-5 455	-6 000
Grunntilskudd geit		122			
Distriktstilskudd storfe					
Grunntilskudd storfe					
Distriktstilskudd gris					
Grunntilskudd gris					
Distriktstilskudd sau		39 163	38 200	41 131	51 906
Grunntilskudd sau		15 366	14 608	13 272	15 903
Refunderte avløserutgifter	30 939	37 808	30 540	35 698	34 575
Andre tilskudd	24 647	14 478	16 586	20 829	34 467
<b>Tilskudd i alt</b>	<b>170 784</b>	<b>224 640</b>	<b>208 361</b>	<b>226 930</b>	<b>262 011</b>
Leieinntekter, traktor og redskap	8 213	4 697	8 742	7 165	2 492
Andre inntekter					
<b>Produksjonsinntekter i alt</b>	<b>358 591</b>	<b>375 804</b>	<b>348 240</b>	<b>363 450</b>	<b>456 231</b>

Tabell 12d. Kostnader pr bruk

År	1999	2000	2001	2002	2003
Kraftfôr	39 566	34 098	39 106	39 688	39 982
Andre fôrkostnader inkl. beiteleie	8 290	7 872	4 846	7 588	8 395
Såvarer	3 568	1 147	2 532	2 785	3 574
Handelsgjødelse og kalk	20 062	18 068	18 382	19 073	19 533
Plantevernmidler	549	970	63	426	1 016
Konserveringsmidler	1 895	3 205	4 058	4 510	3 873
Andre forbruksartikler m.v.	13 702	14 878	16 764	16 676	19 620
Kjøp av sau	2 456	1 150	1 630	605	2 632
Kjøp av andre husdyr	1 238			3 364	95
<b>Sum variable kostnader</b>	<b>91 325</b>	<b>81 388</b>	<b>87 380</b>	<b>94 715</b>	<b>98 720</b>
Leid arbeid	38 223	41 008	29 679	30 344	50 553
Drivstoff	6 904	6 394	10 153	9 360	8 159
Vedl.h. jord, veger, grøfter og vannanl.	236	272	961	3 293	2 351
Vedl.h. driftsbygninger	9 949	9 108	8 813	12 969	14 420
Vedl.h. traktor og maskiner	28 644	22 829	29 792	27 280	32 021
Avskr. jord, veger, grøfter og vannanl.	828	443	738	709	541
Avskr. driftsbygninger	11 522	12 449	14 214	17 582	20 448
Avskr. traktor og maskiner	33 122	34 726	34 591	34 988	36 289
Maskinleie	2 390	3 125	1 996	2 493	5 319
Andre faste kostnader	29 986	34 360	40 726	43 797	47 616
<b>Sum faste kostnader</b>	<b>161 803</b>	<b>164 711</b>	<b>171 664</b>	<b>182 815</b>	<b>217 717</b>
<b>Kostnader i alt</b>	<b>253 128</b>	<b>246 099</b>	<b>259 044</b>	<b>277 530</b>	<b>316 437</b>
Netto mek.kostnader pr FEm totalavl.	1,86	1,80	2,12	2,43	1,91
Netto mekaniseringskostnader pr daa	511	497	555	543	563

1) Før 1999 inkl. distriktstilskudd og grunntilskudd

1) Inkl. distriktstilskudd og grunntilskudd

2) Før 2000 inkl. distriktstilskudd og grunntilskudd

2) Inkl. distriktstilskudd



## Sauehold Størrelsesgruppe 100 - 199 daa

Tabell 12e. Resultatregning

År	1999	2000	2001	2002	2003
<b>Resultatregning i jordbruket</b>					
Driftsoverskudd	105464	129 705	89 196	85 920	139 795
- Renter av jordbruksaktiva	38254	39 225	43 751	47 071	36 074
Familiens arbeidsfortjeneste	67210	90 480	45 445	38 849	103 721
Familiens arbeidsfortjeneste pr årsverk	71508	98 930	48 857	39 339	100 139
Lønnsevne	106093	139 746	86 510	69 193	154 274
Lønnsevne pr. time	50,42	67,41	43,87	33,61	66,74
Vederlag til arbeid og egenkap. pr årsv.	119692	145 155	98 951	92 759	142 764
Vederl. til fam. arb.og egenkap. pr årsv.	104898	139 464	86 566	75 486	123 894
<b>Regnskapssammendrag</b>					
Driftsoverskudd, jordbruk	105464	129 705	89 196	85 920	139 795
Driftsoverskudd, skogbruk	6219	3 865	14 566	6 043	7 953
Driftsoverskudd, tilleggsnæringer	804	386	3 041	8 390	4 749
Driftsoverskudd, andre næringer	245	50 054	13 281	15 865	10 473
Lønnsinntekt	90685	136 388	181 549	211 441	179 749
Pensjoner og sykepenger	33070	37 460	28 579	36 682	49 283
Gevinst/utbytte verdipapir	130	145	93	93	464
Årlige erstatninger og lignende	926	601	2 674	2 563	4 910
Familiens arbeid på nyanlegg	1114	760	16 193	6 783	6 257
Renteinntekter	9397	10 731	13 556	15 276	9 815
- Renteutgifter	11406	14 118	24 408	25 531	21 779
- Kårutgifter	3427	2 925	3 819	2 176	1 463
Nettoinntekt	233220	353 051	334 501	361 348	390 207
Privatforbruk ekskl. skatt	182243	179 472	219 169	273 532	243 515
Betalte skatter	65554	85 351	99 824	88 202	84 018

Tabell 12f. Balanse og arbeidskapital pr 31.12.

År	1999	2000	2001	2002	2003
Kontanter og bankinnskudd	184 588	219 360	257 990	301 442	270 099
Andre krav	19 071	56 206	42 962	39 736	42 295
Omløpsmidler, jordbruk	41 497	50 740	44 340	39 534	53 263
Omløpsmidler, skogbruk	7 478	5 563	12 900	3 627	4 364
Omløpsmidler, tilleggsnæringer			155	155	1 518
Omløpsmidler, andre næringer	15 677	56 165	48 977	48 886	54 605
<b>Omløpsmidler i alt</b>	<b>268 310</b>	<b>388 033</b>	<b>407 324</b>	<b>433 380</b>	<b>426 144</b>
Anleggsmidler, jordbruk	498 909	518 914	589 260	623 838	661 843
Anleggsmidler, skogbruk	17 793	16 512	29 848	33 768	27 449
Anleggsmidler, tilleggsnæringer	294	265	10 751	10 688	11 102
Anleggsmidler, andre næringer	28 923	37 370	73 582	68 837	65 256
Privat hovedbygninger	265 841	274 563	212 579	204 814	207 260
Privat, annet	34 433	41 081	39 988	58 912	50 086
<b>Anleggsmidler i alt</b>	<b>846 194</b>	<b>888 703</b>	<b>956 009</b>	<b>1 000 858</b>	<b>1 022 997</b>
<b>Eiendeler i alt</b>	<b>1 114 504</b>	<b>1 276 736</b>	<b>1 363 333</b>	<b>1 430 237</b>	<b>1 449 141</b>
Eiendeler i jordbruket	540 406	569 654	633 600	659 371	715 106
Kortsiktig gjeld	25 960	31 242	16 531	25 030	50 639
Langsiktig gjeld	163 200	238 266	355 099	363 791	359 991
<b>Gjeld i alt</b>	<b>189 160</b>	<b>269 508</b>	<b>371 630</b>	<b>388 821</b>	<b>410 631</b>
Endring i året, kroner	43 015	48 519	-24 766	-22 707	-28 030
<b>Egenkapital</b>	<b>925 344</b>	<b>1 007 228</b>	<b>991 702</b>	<b>1 045 417</b>	<b>1 038 510</b>
Egenkapitalprosent	83	79	73	73	72
Endring i året (sparing)	-15 550	88 299	24 654	15 924	-8 195
<b>Arbeidskapital</b>	<b>242 350</b>	<b>356 791</b>	<b>390 793</b>	<b>408 350</b>	<b>375 505</b>
Endring i året	-9 476	111 171	16 971	-7 673	-26 772
1) Kalkulasjonsrente	7,0 %	7,0 %	7,0 %	7,0 %	5,0 %

**Geitehold Alle bruk****Tabell 13a. Produksjonstekniske data og oppnådde priser**

År	1999	2000	2001	2002	2003
Antall bruk	20	20	21	21	20
Brukers alder	48	50	49	49	50
<b>Arealfordeling og avling</b>					
Grovfôr, daa	99,3	97,9	102,4	108,7	116,3
Annet areal, daa	0,6	0,5	0,8	0,6	1,4
Jordbruksareal, daa	100,9	98,4	103,1	109,8	117,7
- herav leid areal, daa	30,4	31,5	32,0	35,2	42,5
Grovfôr, FEm pr daa	234	226	214	209	201
Jordbruksareal, FEm pr daa	235	227	214	209	200
<b>Husdyrproduksjon</b>					
Antall vinterfôra sauer (vfs)	6	2	2	1	1
Antall gagnslam pr vfs	1,4	1,6	1,0	1,4	1,1
Kg kjøtt pr vfs	28	33	24	24	25
Ull, kg omsatt pr vfs	3,7	5,1	7,4	8,9	6,4
Årsgeiter	73,1	72,2	71,4	75,8	74,8
Geitemelk, liter omsatt	35273	35519	36034	39559	41723
Melkekvote	37954	37315	34153	41394	43006
Produsert melk pr årsgeit, kg	523	538	551	579	612
<b>Arbeidsforbruk, timer</b>					
Bruker	1 828	1 804	1 811	1 788	1 796
Ektefelle	428	468	530	692	632
Barn under 17 år	25	19	7	7	9
Sum familie	2 281	2 290	2 347	2 486	2 437
Leid arbeid	514	448	517	438	518
Sum timer i jordbruket	2 794	2 738	2 865	2 925	2 955
Sum timer familie i skogbruket	49	40	45	30	22
Sum timer i tilleggsnæring	18	19	24	19	20
Familiens arbeid på nyanlegg	33	75	16	51	27
Familiens arb. i annen virksomhet i alt	1 253	1 251	1 100	925	788
<b>Oppnådde priser</b>					
Sau- og lammekjøtt, kr pr kg	42,37	27,92	23,46	25,44	26,90
Ull, kr pr kg	35,85	37,42	34,65	38,24	40,88
Geitemelk, kr pr l	3,33	3,18	3,59	3,89	3,80

**Tabell 13b. Nettoinvesteringer**

År	1999	2000	2001	2002	2003
Jord, grøfter og vannanlegg	-796	-521	1 418	1 784	2 608
Driftsbygninger	-12 217	-14 843	-6 967	-5 921	17 876
Maskiner og redskap	-12 310	-18 736	26 368	-2 037	-5 695
Melkekvote (ku og geit)		5 187	6 312	8 866	5 326
Sum nettoinvesteringer	-25 324	-28 913	27 132	2 692	20 115

2) Før 1999 inkl. distriktstilskudd og grunntilskudd

3) Før 2000 inkl. distriktstilskudd og grunntilskudd

## Geitehold Alle bruk

Tabell 13c. Produksjonsinntekter pr bruk

År	1999	2000	2001	2002	2003
Andre planteprodukter	4 784	3 282	3 492	4 088	4 479
<b>Planteprodukter i alt</b>	<b>4 784</b>	<b>3 282</b>	<b>3 492</b>	<b>4 088</b>	<b>4 479</b>
Slaktegriser					
Avlsgriser					
Sauer, livdyr og slakt	6 846	2 390	1 436	568	450
Ull	1 241	596	429	268	136
Geiter, melk	117 432	113 055	129 508	153 686	158 746
Geiter, livdyr og slakt	2 735	7 360	2 961	5 165	5 859
Andre inntekter, husdyrholdet	5	5 683		- 214	91
<b>Husdyrprodukt i alt</b>	<b>128 258</b>	<b>129 084</b>	<b>134 334</b>	<b>159 472</b>	<b>165 282</b>
Areal og kulturlandskapstillegg, grovfôr	52 969	51 235	44 309	50 584	49 976
Areal og kulturlandskapstillegg, annet	579	588	558	772	565
Produksjonstillegg, husdyr	60 214	79 267	85 769	94 317	97 231
Bunnfradrag				-5 714	-6 000
Driftstillegg melk geit	65 991	65 520	60 212	64 350	58 500
Distriktstilskudd geit	30 002	31 995	35 176	37 896	47 147
Grunntilskudd geit	62 766	64 642	67 670	72 059	80 862
Distriktstilskudd gris					
Grunntilskudd gris					
Distriktstilskudd sau		834	937	285	124
Grunntilskudd sau		315	339	109	27
Refunderte avløserutgifter	37 446	45 554	43 776	49 234	44 474
Andre tilskudd	9 870	11 808	11 441	11 012	13 005
<b>Tilskudd i alt</b>	<b>319 837</b>	<b>351 756</b>	<b>350 186</b>	<b>383 930</b>	<b>389 319</b>
Leieinntekter, traktor og redskap	3 886	6 295	3 475	4 439	2 956
Andre inntekter	793	400	357		5 818
<b>Produksjonsinntekter i alt</b>	<b>457 558</b>	<b>490 818</b>	<b>491 844</b>	<b>551 929</b>	<b>567 853</b>

Tabell 13d. Kostnader pr bruk

År	1999	2000	2001	2002	2003
Kraftfôr	69 377	63 484	71 564	79 863	85 823
Andre førkostnader inkl. beiteleie	3 774	5 759	2 867	3 779	5 142
Såvarer	1 112	580	910	1 273	1 600
Handelsgjødsele og kalk	10 916	7 801	8 562	8 964	10 215
Plantevernmidler	160	238	241	485	163
Konserveringsmidler	2 498	2 326	3 166	3 882	2 713
Andre forbruksartikler m.v.	12 776	12 114	14 533	14 409	19 159
Kjøp av dyr	436	1 543	613	1 281	2 215
<b>Sum variable kostnader</b>	<b>101 049</b>	<b>93 844</b>	<b>102 456</b>	<b>113 937</b>	<b>127 031</b>
Leid arbeid	51 668	49 890	59 079	51 845	64 937
Drivstoff	5 996	7 017	8 450	8 277	7 202
Vedl.h. jord, veger, grøfter og vannanl.	1 331	1 839	1 830	1 738	788
Vedl.h. driftsbygninger	11 540	12 802	15 338	18 352	15 822
Vedl.h. traktor og maskiner	16 684	22 526	20 384	29 675	24 035
Avskr. jord, veger, grøfter og vannanl.	839	815	778	678	750
Avskr. driftsbygninger	20 174	19 359	19 636	21 508	24 767
Avskr. traktor og maskiner	27 118	23 761	26 880	29 064	26 031
Maskinleie	2 863	3 644	4 165	3 239	9 427
Andre faste kostnader	39 137	43 550	49 374	49 865	54 087
<b>Sum faste kostnader</b>	<b>177 349</b>	<b>185 202</b>	<b>205 913</b>	<b>214 243</b>	<b>227 845</b>
<b>Kostnader i alt</b>	<b>278 398</b>	<b>279 046</b>	<b>308 369</b>	<b>328 179</b>	<b>354 876</b>
Netto mek.kostnader pr FEm totalavl.	2,47	2,61	2,99	3,37	3,04
Netto mekaniseringskostn. pr liter omsatt me	2	2	2	2	2
Netto mekaniseringskostnader pr daa	581	591	639	704	608

1) Inkl. distriktstilskudd og grunntilskudd

2) Inkl. distriktstilskudd

## Geitehold Alle bruk

Tabell 13e. Resultatregning

År	1999	2000	2001	2002	2003
<b>Resultatregning i jordbruket</b>					
Driftsoverskudd	179160	211 771	183 475	223 749	212 977
- Renter av jordbruksaktiva	44214	38 631	40 689	46 678	34 608
Familiens arbeidsfortjeneste	134946	173 140	142 786	177 072	178 369
Familiens arbeidsfortjeneste pr årsverk	106974	137 498	110 666	129 176	134 129
Lønnsevne	191630	226 823	205 874	228 917	243 307
Lønnsevne pr. time	68,59	82,83	71,86	78,27	82,34
Vederlag til arbeid og egenkap. pr årsv.	136267	162 212	140 401	158 292	160 517
Vederl. til fam. arb.og egenkap. pr årsv.	125149	153 769	124 915	147 732	145 454
<b>Regnskapssammendrag</b>					
Driftsoverskudd, jordbruk	179160	211 771	183 475	223 749	212 977
Driftsoverskudd, skogbruk	1889	2 322	1 926	- 426	- 1 032
Driftsoverskudd, tilleggsnæringer	2319	3 075	6 348	6 332	3 704
Driftsoverskudd, andre næringer	47202	30 792	26 917	9 784	21 933
Lønnsinntekt	120410	149 337	144 732	157 857	153 368
Pensjoner og sykepenger	9306	16 486	31 810	22 968	15 557
Gevinst/utbytte verdipapir	-2465	2 516	- 982	87	435
Årlige erstatninger og lignende	4031	1 824	1 290	1 224	20
Familiens arbeid på nyanlegg	3449	8 661	1 927	6 286	3 408
Renteinntekter	4051	4 537	4 806	5 234	3 744
- Renteutgifter	43606	41 008	47 074	42 849	37 134
- Kårutgifter	2325	1 921	1 536	1 274	552
Nettoinntekt	323421	388 393	353 639	388 972	376 429
Privatforbruk ekskl. skatt	243867	254 042	290 294	298 768	303 410
Betalte skatter	107700	92 665	93 737	103 381	91 309

Tabell 13f. Balanse og arbeidskapital pr 31.12.

År	1999	2000	2001	2002	2003
Kontanter og bankinnskudd	76 123	90 667	96 085	93 857	117 681
Andre krav	27 467	28 879	37 120	33 174	49 148
Omløpsmidler, jordbruk	26 739	25 642	25 025	27 105	28 232
Omløpsmidler, skogbruk	1 050	1 650	1 286	1 286	1 350
Omløpsmidler, tilleggsnæringer				238	250
Omløpsmidler, andre næringer	7 747	8 141	14 852	10 317	12 160
<b>Omløpsmidler i alt</b>	<b>139 125</b>	<b>154 979</b>	<b>174 368</b>	<b>165 976</b>	<b>208 821</b>
Anleggsmidler, jordbruk	590 599	512 165	568 460	641 518	672 920
Anleggsmidler, skogbruk	24 261	24 087	23 249	22 742	20 588
Anleggsmidler, tilleggsnæringer	8 157	9 902	16 182	15 929	20 721
Anleggsmidler, andre næringer	90 966	83 108	71 667	51 624	46 700
Privat hovedbygninger	233 795	235 881	238 311	226 770	221 029
Privat, annet	71 850	84 002	83 220	71 550	76 638
<b>Anleggsmidler i alt</b>	<b>1 019 627</b>	<b>949 146</b>	<b>1 001 089</b>	<b>1 030 133</b>	<b>1 058 596</b>
<b>Eiendeler i alt</b>	<b>1 158 752</b>	<b>1 104 125</b>	<b>1 175 457</b>	<b>1 196 109</b>	<b>1 267 417</b>
Eiendeler i jordbruket	617 338	537 807	593 485	668 623	701 152
Kortsiktig gjeld	124 115	109 546	116 583	110 468	132 736
Langsiktig gjeld	519 944	476 990	567 290	528 941	567 189
<b>Gjeld i alt</b>	<b>644 058</b>	<b>586 537</b>	<b>683 873</b>	<b>639 409</b>	<b>699 926</b>
Endring i året, kroner	-12 096	-65 109	34 836	-41 827	55 480
<b>Egenkapital</b>	<b>514 693</b>	<b>517 589</b>	<b>491 584</b>	<b>556 700</b>	<b>567 492</b>
Egenkapitalprosent	44	47	42	47	45
Endring i året (sparing)	-18 970	54 969	6 605	20 898	-3 519
<b>Arbeidskapital</b>	<b>15 010</b>	<b>45 433</b>	<b>57 786</b>	<b>55 508</b>	<b>76 085</b>
Endring i året	-16 040	46 024	29 848	-281	16 569
1) Kalkulasjonsrente	7,0 %	7,0 %	7,0 %	7,0 %	5,0 %

**Geitehold Størrelsesgruppe 50 - 99 daa****Tabell 14a. Produksjonstekniske data og oppnådde priser**

År	1999	2000	2001	2002	2003	
Antall bruk	9	8	8	7	7	
Brukers alder	47	50	51	51	51	
<b>Arealfordeling og avling</b>						
Grovfôr, daa	75,5	78,8	82,8	85,5	85,2	
Annet areal, daa	0,9	1,0	1,3	0,6	0,4	
Jordbruksareal, daa	76,4	79,8	84,0	86,1	85,6	
- herav leid areal, daa	17,0	23,9	26,6	29,7	26,9	
Grovfôr, FEm pr daa	269	264	220	218	234	
Jordbruksareal, FEm pr daa	271	265	220	219	234	
<b>Husdyrproduksjon</b>						
Antall vinterfôra sauer (vfs)	4	3	3	1	1	
Antall gagnslam pr vfs	1,5	1,5	1,1	1,5	1,2	
Kg kjøtt pr vfs	36	35	30	22	33	
Ull, kg omsatt pr vfs	4,9	8,2	7,3	3,8	6,6	
Årsgeiter	65,1	61,8	61,4	63,4	63,8	
Geitemelk, liter omsatt	32745	32754	31460	32964	36146	
Melkekvote	34408	32874	26775	35312	36698	
Produsert melk pr årsgeit, kg	545	583	556	562	611	
<b>Arbeidsforbruk, timer</b>						
Bruker	1 699	1 665	1 939	2 062	1 920	
Ektefelle	538	501	233	209	429	
Barn under 17 år	12					
Sum familie	2 249	2 166	2 173	2 272	2 349	
Leid arbeid	471	416	531	357	374	
Sum timer i jordbruket	2 720	2 582	2 703	2 628	2 722	
Sum timer familie i skogbruket	34	52	17	12	13	
Sum timer i tilleggsnæring	34	30	17	20	22	
Familiens arbeid på nyanlegg	12	3				
Familiens arb. i annen virksomhet i alt	1 313	1 338	1 260	1 260	1 136	
<b>Oppnådde priser</b>						
Sau- og lammekjøtt, kr pr kg	3)	41,02	25,63	21,49	27,44	25,85
Ull, kr pr kg		34,11	38,35	36,24	39,24	45,75
Geitemelk, kr pr l	2)	3,20	3,12	3,58	3,93	3,73

**Tabell 14b. Nettoinvesteringer**

År	1999	2000	2001	2002	2003
Jord, grøfter og vannanlegg	-1 209	-290	5	680	130
Driftsbygninger	-22 550	-15 367	-19 778	-23 637	-13 902
Maskiner og redskap	-14 672	-16 704	-12 617	-10 831	15 270
Melkekvote (ku og geit)		12 968	7 103	5 141	6 932
Sum nettoinvesteringer	-38 431	-19 392	-25 286	-28 648	8 431

2) Før 1999 inkl. distriktstilskudd og grunntilskudd

3) Før 2000 inkl. distriktstilskudd og grunntilskudd

## Geitehold Størrelsesgruppe 50 - 99 daa

Tabell 14c. Produksjonsinntekter pr bruk

År	1999	2000	2001	2002	2003
Andre planteprodukter	6 481	3 452	3 682	2 504	3 606
<b>Planteprodukter i alt</b>	<b>6 481</b>	<b>3 452</b>	<b>3 682</b>	<b>2 504</b>	<b>3 606</b>
Slaktegriser					
Avlsgriser					
Sauer, livdyr og slakt	5 743	2 822	1 829	576	1 058
Ull	716	953	535	233	328
Geiter, melk	104 838	102 032	112 628	129 431	134 904
Geiter, livdyr og slakt	2 773	3 857	1 610	891	4 037
Andre inntekter, husdyrholdet		4 227		0	0
<b>Husdyrprodukt i alt</b>	<b>114 070</b>	<b>113 890</b>	<b>116 602</b>	<b>131 131</b>	<b>140 328</b>
Areal og kulturlandskapstillegg, grovfôr	43 587	42 871	34 174	38 950	34 524
Areal og kulturlandskapstillegg, annet	911	1 183	771	907	786
Produksjonstillegg, husdyr	54 628	74 597	76 059	81 056	83 427
Bunnfradrag				-6 000	-6 000
Driftstillegg melk geit	66 129	66 063	59 813	67 650	55 714
Distriktstilskudd geit	26 895	30 967	29 714	31 996	32 213
Grunntilskudd geit	58 280	59 754	58 535	62 764	68 290
Distriktstilskudd gris					
Grunntilskudd gris					
Distriktstilskudd sau		1 361	1 689	310	354
Grunntilskudd sau		534	611	140	76
Refunderte avløserutgifter	37 614	43 673	46 541	39 669	31 981
Andre tilskudd	7 781	10 529	10 748	7 751	8 466
<b>Tilskudd i alt</b>	<b>295 824</b>	<b>331 532</b>	<b>318 654</b>	<b>325 194</b>	<b>319 116</b>
Leieinntekter, traktor og redskap	5 430	12 578	5 487	8 304	7 104
Andre inntekter					16 623
<b>Produksjonsinntekter i alt</b>	<b>421 806</b>	<b>461 452</b>	<b>444 424</b>	<b>467 133</b>	<b>486 777</b>

Tabell 14d. Kostnader pr bruk

År	1999	2000	2001	2002	2003
Kraftfôr	60 156	58 969	59 031	69 204	74 488
Andre førkostnader inkl. beiteleie	1 118	3 340	3 333	824	4 203
Såvarer	1 819	702	421	453	1 290
Handelsgjødelse og kalk	10 492	8 515	9 896	8 232	9 731
Plantevernmidler	274	489	360	454	227
Konserveringsmidler	2 058	1 754	2 594	3 302	2 330
Andre forbruksartikler m.v.	10 876	14 213	12 859	12 427	13 736
Kjøp av dyr		481	831	643	2 064
<b>Sum variable kostnader</b>	<b>86 793</b>	<b>88 462</b>	<b>89 325</b>	<b>95 539</b>	<b>108 069</b>
Leid arbeid	51 823	47 153	62 387	41 058	44 977
Drivstoff	6 304	6 130	4 921	5 413	5 426
Vedl.h. jord, veger, grøfter og vannanl.	1 759	1 280	2 962	1 345	830
Vedl.h. driftsbygninger	8 043	16 527	10 118	7 810	8 657
Vedl.h. traktor og maskiner	14 528	13 886	14 571	19 791	15 349
Avskr. jord, veger, grøfter og vannanl.	1 209	1 024	1 271	1 298	1 298
Avskr. driftsbygninger	18 923	17 367	19 603	20 454	21 415
Avskr. traktor og maskiner	30 531	20 734	14 367	16 031	13 152
Maskinleie	2 785	1 931	4 467	2 825	9 605
Andre faste kostnader	36 978	35 870	39 444	40 335	46 990
<b>Sum faste kostnader</b>	<b>172 883</b>	<b>161 903</b>	<b>174 109</b>	<b>156 361</b>	<b>167 699</b>
<b>Kostnader i alt</b>	<b>259 676</b>	<b>250 365</b>	<b>263 433</b>	<b>251 900</b>	<b>275 769</b>
Netto mek.kostnader pr FEm totalavl.	2,96	1,75	2,06	2,15	2,00
Netto mekaniseringskostn. pr liter omsatt me	2	1	1	1	1
Netto mekaniseringskostnader pr daa	802	463	452	470	468

1) Inkl. distriktstilskudd og grunntilskudd

2) Inkl. distriktstilskudd

## Geitehold Størrelsesgruppe 50 - 99 daa

Tabell 14e. Resultatregning

År	1999	2000	2001	2002	2003
<b>Resultatregning i jordbruket</b>					
Driftsoverskudd	162129	211 087	180 990	215 233	211 008
- Renter av jordbruksaktiva	43460	33 522	33 436	33 133	24 565
Familiens arbeidsfortjeneste	118669	177 565	147 554	182 100	186 443
Familiens arbeidsfortjeneste pr årsverk	97226	150 766	124 502	146 067	146 458
Lønnsevne	170771	225 511	211 569	223 158	231 420
Lønnsevne pr. time	62,78	87,33	78,26	84,91	85,01
Vederlag til arbeid og egenkap. pr årsv.	128567	171 319	151 443	166 610	163 402
Vederl. til fam. arb.og egenkap. pr årsv.	112984	164 077	135 468	159 425	154 061
<b>Regnskapssammendrag</b>					
Driftsoverskudd, jordbruk	162129	211 087	180 990	215 233	211 008
Driftsoverskudd, skogbruk	2764	4 683	946	153	- 153
Driftsoverskudd, tilleggsnæringer	4485	4 491	3 830	2 541	5 946
Driftsoverskudd, andre næringer	60756	56 198	54 382	6 620	11 823
Lønnsinntekt	112669	138 305	149 408	189 292	182 605
Pensjoner og sykepenger	20679	21 574	37 786	500	9 005
Gevinst/utbytte verdipapir	34	105	6		
Årlige erstatninger og lignende	6295	- 86	550	54	
Familiens arbeid på nyanlegg	1268	360			
Renteinntekter	4502	3 841	4 093	4 208	3 491
- Renteutgifter	45629	39 618	44 382	39 451	29 650
- Kårutgifter	2917	1 313	1 250		
Nettoinntekt	327035	399 626	386 358	379 150	394 078
Privatforbruk ekskl. skatt	258475	297 770	315 671	277 470	303 283
Betalte skatter	118497	102 003	107 893	105 835	102 993

Tabell 14f. Balanse og arbeidskapital pr 31.12.

År	1999	2000	2001	2002	2003
Kontanter og bankinnskudd	73 881	55 587	55 630	73 941	66 222
Andre krav	28 840	32 785	15 402	16 529	42 668
Omløpsmidler, jordbruk	26 029	27 252	18 942	27 123	23 736
Omløpsmidler, skogbruk	667	1 500	1 500	1 714	1 714
Omløpsmidler, tilleggsnæringer					
Omløpsmidler, andre næringer	7 305	8 633	4 929	5 099	5 241
<b>Omløpsmidler i alt</b>	<b>136 722</b>	<b>125 757</b>	<b>96 403</b>	<b>124 406</b>	<b>139 583</b>
Anleggsmidler, jordbruk	574 867	441 136	443 352	433 932	469 842
Anleggsmidler, skogbruk	30 150	6 766	4 147	4 266	4 064
Anleggsmidler, tilleggsnæringer	18 126	19 628	11 625		
Anleggsmidler, andre næringer	78 148	62 083	46 225		
Privat hovedbygninger	270 397	292 994	285 548	301 168	291 937
Privat, annet	86 536	90 017	94 995	96 138	77 655
<b>Anleggsmidler i alt</b>	<b>1 058 224</b>	<b>912 623</b>	<b>885 893</b>	<b>835 504</b>	<b>843 498</b>
<b>Eiendeler i alt</b>	<b>1 194 946</b>	<b>1 038 380</b>	<b>982 296</b>	<b>959 911</b>	<b>983 081</b>
Eiendeler i jordbruket	600 896	468 388	462 294	461 055	493 579
Kortsiktig gjeld	91 454	91 046	97 686	59 238	97 994
Langsiktig gjeld	536 631	431 632	523 104	457 815	425 966
<b>Gjeld i alt</b>	<b>628 086</b>	<b>522 677</b>	<b>620 790</b>	<b>517 054</b>	<b>523 961</b>
Endring i året, kroner	12 323	-55 562	-19 901	-89 688	25 129
<b>Egenkapital</b>	<b>566 860</b>	<b>515 703</b>	<b>361 505</b>	<b>442 857</b>	<b>459 120</b>
Egenkapitalprosent	47	50	37	46	47
Endring i året (sparing)	-29 947	11 015	-31 575	60 252	-798
<b>Arbeidskapital</b>	<b>45 267</b>	<b>34 711</b>	<b>-1 283</b>	<b>65 168</b>	<b>41 588</b>
Endring i året	-1 112	18 684	-10 832	44 112	-6 008
1) Kalkulasjonsrente	7,0 %	7,0 %	7,0 %	7,0 %	5,0 %



**Geitehold Størrelsesgruppe 100 - 199 daa****Tabell 15a. Produksjonstekniske data og oppnådde priser**

År	1999	2000	2001	2002	2003
Antall bruk	11	11	12	12	12
Brukers alder	49	50	48	48	50
<b>Arealfordeling og avling</b>					
Grovfôr, daa	118,8	116,6	120,3	120,0	124,8
Annet areal, daa	0,3	0,2	0,5	0,6	2,2
Jordbruksareal, daa	120,9	116,8	120,8	121,5	127,0
- herav leid areal, daa	41,3	39,1	37,6	35,3	46,8
Grovfôr, FEm pr daa	216	205	211	218	199
Jordbruksareal, FEm pr daa	217	205	211	217	197
<b>Husdyrproduksjon</b>					
Antall vinterfôra sauer (vfs)	8	2	2	1	0
Antall gagnslam pr vfs	1,3	1,7	1,0	1,4	0,8
Kg kjøtt pr vfs	25	31	18	25	11
Ull, kg omsatt pr vfs	3,2	1,4	7,4	11,5	6,0
Årsgeiter	79,6	82,3	79,9	85,7	80,2
Geitemelk, liter omsatt	37342	39614	40951	45669	44814
Melkekvote	40855	42117	40249	46755	46633
Produsert melk pr årsgeit, kg	508	525	561	599	617
<b>Arbeidsforbruk, timer</b>					
Bruker	1 934	1 973	1 795	1 659	1 758
Ektefelle	338	393	687	901	754
Barn under 17 år	35	34	12	12	16
Sum familie	2 306	2 400	2 494	2 572	2 528
Leid arbeid	548	487	530	512	584
Sum timer i jordbruket	2 855	2 887	3 024	3 084	3 112
Sum timer familie i skogbruket	61	29	62	40	28
Sum timer i tilleggsnæring	5	12	31	21	21
Familiens arbeid på nyanlegg	50	135	28	89	45
Familiens arb. i annen virksomhet i alt	1 204	1 138	935	728	650
<b>Oppnådde priser</b>					
Sau- og lammekjøtt, kr pr kg	43,43	32,23	28,06	24,45	32,00
Ull, kr pr kg	36,93	30,99	32,95	38,07	31,30
Geitemelk, kr pr l	3,42	3,24	3,62	3,90	3,87

**Tabell 15b. Nettoinvesteringer**

År	1999	2000	2001	2002	2003
Jord, grøfter og vannanlegg	-458	-555	2 637	2 725	4 270
Driftsbygninger	-3 763	-15 539	1 234	6 923	41 191
Maskiner og redskap	-10 378	-20 503	39 614	7 585	-7 818
Melkekvote (ku og geit)			6 311	11 042	3 394
Sum nettoinvesteringer	-14 599	-36 596	49 796	28 275	41 037

2) Før 1999 inkl. distriktstilskudd og grunntilskudd

3) Før 2000 inkl. distriktstilskudd og grunntilskudd



## Geitehold Størrelsesgruppe 100 - 199 daa

Tabell 15c. Produksjonsinntekter pr bruk

År	1999	2000	2001	2002	2003
Andre planteprodukter	3 396	3 418	3 634	5 033	4 945
<b>Planteprodukter i alt</b>	<b>3 396</b>	<b>3 418</b>	<b>3 634</b>	<b>5 033</b>	<b>4 945</b>
Slaktegriser					
Avlsgriser					
Sauer, livdyr og slakt	7 748	2 294	1 294	658	132
Ull	1 670	390	393	333	36
Geiter, melk	127 735	128 537	148 388	177 966	173 267
Geiter, livdyr og slakt	2 704	10 432	4 114	8 968	7 397
Andre inntekter, husdyrholdet	10	7 260		- 375	151
<b>Husdyrprodukt i alt</b>	<b>139 867</b>	<b>148 912</b>	<b>154 190</b>	<b>187 550</b>	<b>180 983</b>
Areal og kulturlandskapstillegg, grovfôr	60 645	58 595	52 437	55 417	55 280
Areal og kulturlandskapstillegg, annet	307	209	371	731	483
Produksjonstillegg, husdyr	64 785	84 822	95 236	104 788	105 243
Bunnfradrag				-5 500	-6 000
Driftstillegg melk geit	65 879	66 030	60 500	61 875	65 000
Distriktstilskudd geit	32 544	34 639	40 674	43 265	51 022
Grunntilskudd geit	66 437	71 987	77 238	80 950	88 026
Distriktstilskudd gris					
Grunntilskudd gris					
Distriktstilskudd sau		526	513	318	
Grunntilskudd sau		185	186	110	
Refunderte avløserutgifter	37 308	48 450	43 000	55 945	51 694
Andre tilskudd	11 579	13 286	12 365	13 624	16 023
<b>Tilskudd i alt</b>	<b>339 484</b>	<b>378 730</b>	<b>382 519</b>	<b>427 314</b>	<b>427 035</b>
Leieinntekter, traktor og redskap	2 622	2 231	2 361	2 820	740
Andre inntekter	1 441	727	625		
<b>Produksjonsinntekter i alt</b>	<b>486 810</b>	<b>534 018</b>	<b>543 328</b>	<b>622 718</b>	<b>613 702</b>

Tabell 15d. Kostnader pr bruk

År	1999	2000	2001	2002	2003
Kraftfôr	76 921	70 893	84 268	92 524	94 545
Andre fôrkostnader inkl. beiteleie	5 947	7 923	2 594	5 516	5 475
Såvarer	534	526	1 312	1 760	1 915
Handelsgjødelse og kalk	11 264	7 323	7 846	9 569	10 017
Plantevernmidler	67	77	181	585	140
Konserveringsmidler	2 858	2 850	3 698	4 275	2 604
Andre forbruksartikler m.v.	14 329	11 464	16 548	16 770	22 717
Kjøp av dyr	793	2 455	518	1 382	2 488
<b>Sum variable kostnader</b>	<b>112 714</b>	<b>103 511</b>	<b>116 965</b>	<b>132 382</b>	<b>139 901</b>
Leid arbeid	51 541	53 549	59 169	62 178	74 927
Drivstoff	5 745	7 457	10 882	10 542	8 169
Vedl.h. jord, veger, grøfter og vannanl.	982	1 883	1 228	2 258	829
Vedl.h. driftsbygninger	14 401	10 860	19 358	24 525	20 136
Vedl.h. traktor og maskiner	18 447	30 020	25 507	36 377	29 251
Avskr. jord, veger, grøfter og vannanl.	535	555	356	430	493
Avskr. driftsbygninger	21 198	22 296	21 053	22 211	25 498
Avskr. traktor og maskiner	24 324	26 708	35 737	36 013	34 299
Maskinleie	2 926	4 802	4 128	3 653	6 586
Andre faste kostnader	40 903	49 913	56 300	56 356	57 722
<b>Sum faste kostnader</b>	<b>181 003</b>	<b>208 042</b>	<b>233 718</b>	<b>254 543</b>	<b>257 909</b>
<b>Kostnader i alt</b>	<b>293 716</b>	<b>311 553</b>	<b>350 683</b>	<b>386 924</b>	<b>397 810</b>
Netto mek.kostnader pr FEm totalavl.	2,15	3,12	3,38	3,72	3,50
Netto mekaniseringskostn. pr liter omsatt me	2	2	2	2	2
Netto mekaniseringskostnader pr daa	466	640	713	808	691

1) Inkl. distriktstilskudd og grunntilskudd

2) Inkl. distriktstilskudd

## Geitehold Størrelsesgruppe 100 - 199 daa

Tabell 15e. Resultatregning

År	1999	2000	2001	2002	2003
<b>Resultatregning i jordbruket</b>					
Driftsoverskudd	193094	222 466	192 645	235 793	215 892
- Renter av jordbruksaktiva 1)	44830	44 426	47 168	53 236	38 834
Familiens arbeidsfortjeneste	148263	178 040	145 478	182 557	177 058
Familiens arbeidsfortjeneste pr årsverk	114535	133 780	107 621	129 070	127 831
Lønnsevne	208696	237 908	210 578	244 735	251 985
Lønnsevne pr. time	73,11	82,39	69,64	79,36	80,97
Vederlag til arbeid og egenkap. pr årsv.	142305	161 381	136 874	161 983	158 573
Vederl. til fam. arb.og egenkap. pr årsv.	134897	152 987	122 178	149 635	140 532
<b>Regnskapssammendrag</b>					
Driftsoverskudd, jordbruk	193094	222 466	192 645	235 793	215 892
Driftsoverskudd, skogbruk	1173	- 20	2 877	- 938	- 1 339
Driftsoverskudd, tilleggsnæringer	546	2 325	8 556	9 600	2 705
Driftsoverskudd, andre næringer	36113	14 705	10 475	13 260	29 658
Lønnsinntekt	126744	151 380	134 974	134 166	138 884
Pensjoner og sykepenger		14 284	30 477	39 902	20 675
Gevinst/utbytte verdipapir	-4509	4 499	- 1 722	152	726
Årlige erstatninger og lignende	2179	3 379	1 891	2 111	33
Familiens arbeid på nyanlegg	5234	15 485	3 373	11 000	5 680
Renteinntekter	3681	5 333	5 485	6 363	4 192
- Renteutgifter	41951	43 502	50 672	44 908	40 656
- Kårutgifter	1841	1 901	1 855	2 230	920
Nettoinntekt	320464	388 433	336 503	404 271	375 531
Privatforbruk ekskl. skatt	231915	230 943	289 701	305 440	308 437
Betalte skatter	98866	86 574	85 154	109 383	85 623

Tabell 15f. Balanse og arbeidskapital pr 31.12.

År	1999	2000	2001	2002	2003
Kontanter og bankinnskudd	77 957	123 368	127 552	113 443	157 172
Andre krav	26 343	28 664	52 106	47 994	49 167
Omløpsmidler, jordbruk	27 320	25 561	30 229	28 100	31 484
Omløpsmidler, skogbruk	1 364	1 364	1 250	1 250	1 250
Omløpsmidler, tilleggsnæringer				417	417
Omløpsmidler, andre næringer	8 108	8 432	22 622	14 997	17 210
<b>Omløpsmidler i alt</b>	<b>141 091</b>	<b>187 389</b>	<b>233 759</b>	<b>206 201</b>	<b>256 699</b>
Anleggsmidler, jordbruk	603 470	592 139	668 089	746 304	765 499
Anleggsmidler, skogbruk	19 442	38 420	37 504	36 264	30 665
Anleggsmidler, tilleggsnæringer		3 729	20 569	27 875	34 534
Anleggsmidler, andre næringer	101 455	97 091	87 100	82 842	77 833
Privat hovedbygninger	203 847	197 880	210 762	178 759	172 664
Privat, annet	59 833	79 255	76 038	63 349	82 015
<b>Anleggsmidler i alt</b>	<b>988 047</b>	<b>1 008 514</b>	<b>1 100 062</b>	<b>1 135 392</b>	<b>1 163 211</b>
<b>Eiendeler i alt</b>	<b>1 129 138</b>	<b>1 195 903</b>	<b>1 333 821</b>	<b>1 341 594</b>	<b>1 419 909</b>
Eiendeler i jordbruket	630 790	617 701	698 317	774 404	796 983
Kortsiktig gjeld	150 837	131 043	138 519	146 007	150 716
Langsiktig gjeld	506 290	528 432	613 124	561 787	635 076
<b>Gjeld i alt</b>	<b>657 127</b>	<b>659 475</b>	<b>751 643</b>	<b>707 793</b>	<b>785 792</b>
Endring i året, kroner	-32 074	-72 374	67 545	-14 626	83 067
<b>Egenkapital</b>	<b>472 012</b>	<b>536 428</b>	<b>582 178</b>	<b>633 800</b>	<b>634 118</b>
Egenkapitalprosent	42	45	44	47	45
Endring i året (sparing)	-9 989	86 949	22 639	8 133	-2 504
<b>Arbeidskapital</b>	<b>-9 746</b>	<b>56 346</b>	<b>95 240</b>	<b>60 194</b>	<b>105 983</b>
Endring i året	-28 253	74 479	53 644	-19 421	27 135
1) Kalkulasjonsrente	7,0 %	7,0 %	7,0 %	7,0 %	5,0 %

## Alle produksjoner. Alle bruk

Tabell 16a. Produksjonstekniske data og oppnådde priser

År	1999	2000	2001	2002	2003
Antall bruk	58	57	59	61	60
Brukers alder	46	46	46	47	47
<b>Arealfordeling og avling</b>					
Korn, daa	0,3			0,2	0,0
Grovfôr, daa	178,0	190,0	198,3	203,3	220,7
Annet areal, daa	1,7	1,6	2,9	2,6	2,3
Jordbruksareal, daa	180,0	191,6	201,2	206,1	223,1
- herav leid areal, daa	69,2	76,9	76,2	76,3	80,7
Korn, FEM pr daa	234			150	
Grovfôr, FEM pr daa	299	299	289	297	310
Jordbruksareal, FEM pr daa	297	297	286	295	308
<b>Husdyrproduksjon</b>					
Antall årskyr	8,3	8,8	9,3	9,3	10,3
Kumelk, liter omsatt	45 939	47 635	51 121	52 081	60 726
Produsert melk pr årsku, kg	6 093	6 004	6 037	6 151	6 515
Storfekjøtt, kg omsatt	2 390	2 416	2 614	2 753	3 257
Antall vinterfôra sauer (vfs)	21	20	21	26	23
Kg kjøtt pr vfs	26	27	29	27	30
Ull, kg omsatt pr vfs	4,8	4,3	5,5	5,3	5,0
Årsgeiter	8,6	9,0	6,9	7,7	7,2
Geitemelk, liter omsatt	3665	3765	3187	3495	3381
Produsert melk pr årsgeit, kg	462	452	497	493	510
<b>Arbeidsforbruk, timer</b>					
Bruker	1 836	1 957	2 015	1 907	1 887
Ektefelle	557	474	480	555	548
Barn under 17 år	42	50	40	28	41
Sum familie	2 435	2 481	2 535	2 490	2 476
Leid arbeid	615	582	598	561	686
Sum timer i jordbruket	3 050	3 062	3 133	3 051	3 162
Sum timer familie i skogbruket	62	40	46	40	44
Sum timer i tilleggsnæring	71	94	78	76	69
Familiens arbeid på nyanlegg	29	80	44	34	21
Familiens arb. i annen virksomhet i alt	952	1 121	1 075	983	795
<b>Oppnådde priser</b>					
Bygg, kr pr kg	1,82				
Kumelk, kr pr l	3,10	3,10	3,30	3,52	3,42
Kukjøtt, kr pr kg	34,25	21,93	23,66	23,27	24,56
Annet storfekjøtt, kr pr kg	40,21	26,17	28,05	28,16	28,88
Sau- og lammekjøtt, kr pr kg	43,68	28,54	27,94	26,53	26,76
Ull, kr pr kg	36,65	34,74	36,02	36,10	35,60
Geitemelk, kr pr l	3,22	3,05	3,50	3,81	3,92

Tabell 16b. Nettoinvesteringer

År	1999	2000	2001	2002	2003
Jord, grøfter og vannanlegg	6 328	1 754	7 341	13	4 298
Driftsbygninger	-14 070	9 887	-7 259	-12 656	-6 050
Maskiner og redskap	-8 495	2 407	22 591	-6 079	-7 730
Melkekvote (ku og geit)	635	838	8 708	2 933	3 111
Sum nettoinvesteringer	-15 603	14 885	31 381	-15 788	-6 372

1) Inkl. nyttet halmavling

2) Før 1999 inkl. distriktskudd og grunntilskudd

3) Før 2000 inkl. distriktskudd og grunntilskudd

## Alle produksjoner. Alle bruk

Tabell 16c. Produksjonsinntekter pr bruk

År	1999	2000	2001	2002	2003
Korn	112				
Andre planteprodukter	6 667	7 506	7 933	13 076	9 645
<b>Planteprodukter i alt</b>	<b>6 779</b>	<b>7 506</b>	<b>7 933</b>	<b>13 076</b>	<b>9 645</b>
Storfe, melk	142 534	147 584	168 803	183 163	207 747
Storfe, livdyr	7 871	3 780	5 206	8 796	6 690
Kuslakt	30 256	22 132	26 170	25 235	31 468
Annet storfeslakt	54 570	45 602	42 946	46 696	54 740
Sauer, livdyr og slakt	25 877	19 069	19 613	20 974	21 719
Ull	3 802	3 703	3 717	5 172	4 150
Geiter, melk	11 804	11 498	11 142	13 316	13 266
Geiter, livdyr og slakt	126	388	187	167	298
Andre inntekter, husdyrholdet	531	1 438	222	370	4 888
<b>Husdyrprodukt i alt</b>	<b>281 909</b>	<b>255 308</b>	<b>278 094</b>	<b>303 987</b>	<b>345 192</b>
Areal og kulturlandskapstillegg, grovfôr	71 899	71 641	76 812	83 195	85 407
Areal og kulturlandskapstillegg, korn		101	153		113
Areal og kulturlandskapstillegg, annet	666	1 129	1 087	1 198	1 052
Produksjonstillegg, husdyr	51 343	58 889	61 365	68 818	72 686
Bunnfradrag				-6 000	-6 000
Driftstillegg melk geit	6 908	6 950	5 127	4 409	5 417
Distriktstilskudd geit	2 255	2 610	2 252	1 911	2 541
Grunntilskudd geit	6 519	6 818	5 984	5 299	6 413
Driftstillegg melk ku	42 586	45 158	43 147	47 340	44 875
Distriktstilskudd storfe	27 349	54 592	58 114	60 498	68 947
Grunntilskudd storfe	2 229	8 517	8 265	9 904	3 669
Distriktstilskudd sau		6 397	6 712	8 893	8 586
Grunntilskudd sau		2 406	2 566	2 830	2 598
Refunderte avløserutgifter	38 844	40 594	38 525	49 052	43 248
Andre tilskudd	7 836	6 594	7 162	9 354	12 033
<b>Tilskudd i alt</b>	<b>258 435</b>	<b>312 415</b>	<b>317 292</b>	<b>346 721</b>	<b>351 609</b>
Leieinntekter, traktor og redskap	6 923	9 352	8 322	10 039	5 383
Andre inntekter	283	218	7 384	10 385	3 444
<b>Produksjonsinntekter i alt</b>	<b>554 328</b>	<b>584 799</b>	<b>619 025</b>	<b>684 208</b>	<b>715 273</b>

Tabell 16d. Kostnader pr bruk

År	1999	2000	2001	2002	2003
Kraftfôr	109 227	99 823	106 513	111 304	111 063
Andre fôrkostnader inkl. beiteleie	8 794	9 579	11 874	9 825	10 076
Såvarer	3 723	2 409	2 509	3 039	2 653
Handelsgjødsel og kalk	20 773	20 167	21 389	24 051	24 502
Plantevernmidler	601	478	297	451	573
Konserveringsmidler	4 312	4 683	5 836	6 586	6 019
Andre forbruksartikler m.v.	20 448	25 822	30 494	30 706	36 393
Kjøp av dyr	10 494	10 646	12 173	5 519	8 949
<b>Sum variable kostnader</b>	<b>178 371</b>	<b>173 608</b>	<b>191 085</b>	<b>191 480</b>	<b>200 228</b>
Leid arbeid	53 857	52 734	58 645	61 284	72 917
Drivstoff	8 757	10 739	12 415	12 379	12 160
Vedl.h. jord, veger, grøfter og vannanl.	1 823	1 976	2 386	4 095	3 732
Vedl.h. driftsbygninger	14 201	12 627	15 576	16 262	21 469
Vedl.h. traktor og maskiner	23 529	27 859	27 251	32 225	37 759
Avskr. jord, veger, grøfter og vannanl.	1 863	1 851	1 823	1 613	1 398
Avskr. driftsbygninger	24 016	25 460	27 669	28 810	30 178
Avskr. traktor og maskiner	33 543	33 601	35 997	37 210	38 745
Maskinleie	3 887	4 472	4 742	6 156	9 354
Andre faste kostnader	45 297	51 407	56 980	59 565	67 163
<b>Sum faste kostnader</b>	<b>210 773</b>	<b>222 727</b>	<b>243 485</b>	<b>259 599</b>	<b>294 875</b>
<b>Kostnader i alt</b>	<b>389 144</b>	<b>396 334</b>	<b>434 569</b>	<b>451 080</b>	<b>495 104</b>
Netto mek.kostnader pr FEM totalavl.	1,39	1,37	1,47	1,52	1,52
Netto mekaniseringskostnader pr daa	412	408	420	450	467

1) Før 1999 inkl. distriktstilskudd og grunntilskudd

2) Før 2000 inkl. distriktstilskudd og grunntilskudd

## Alle produksjoner. Alle bruk

Tabell 16e. Resultatregning

År	1999	2000	2001	2002	2003
<b>Resultatregning i jordbruket</b>					
Driftsoverskudd	165184	188 465	184 456	233 128	220 169
- Renter av jordbruksaktiva	60171	60 582	67 968	71 650	55 060
Familiens arbeidsfortjeneste	105013	127 883	116 487	161 478	165 109
Familiens arbeidsfortjeneste pr årsverk	76543	90 917	81 744	115 430	117 270
Lønnsevne	169360	193 754	186 503	222 762	238 026
Lønnsevne pr. time	55,52	63,27	59,53	73,00	75,28
Vederlag til arbeid og egenkap. pr årsv.	114665	128 156	122 965	156 907	152 236
Vederl. til fam. arb.og egenkap. pr årsv.	102827	118 979	109 302	146 876	140 075
<b>Regnskapssammendrag</b>					
Driftsoverskudd, jordbruk	165184	188 465	184 456	233 128	220 169
Driftsoverskudd, skogbruk	4754	4 383	6 555	7 083	4 701
Driftsoverskudd, tilleggsnæringer	5818	10 217	11 388	11 575	11 303
Driftsoverskudd, andre næringer	3100	14 892	13 445	5 573	5 134
Lønnsinntekt	110871	137 413	142 874	151 289	136 796
Pensjoner og sykepenger	22486	23 552	21 474	35 599	43 848
Gevinst/utbytte verdipapir	1704	2 733	554	2 259	1 797
Årlige erstatninger og lignende	2860	2 699	3 265	2 707	3 058
Familiens arbeid på nyanlegg	3189	9 165	5 264	4 310	2 804
Renteinntekter	9231	10 890	12 940	14 515	7 566
- Renteutgifter	47701	48 405	56 811	60 126	52 636
- Kårutgifter	3526	3 363	3 062	2 666	1 592
Nettoinntekt	277970	352 641	342 342	405 246	382 949
Privatforbruk ekskl. skatt	239636	234 779	249 133	277 305	301 153
Betalte skatter	92968	89 987	101 267	105 959	96 531

Tabell 16f. Balanse og arbeidskapital pr 31.12.

År	1999	2000	2001	2002	2003
Kontanter og bankinnskudd	160 059	188 830	200 278	253 858	183 481
Andre krav	80 347	81 160	62 321	73 442	55 059
Omløpsmidler, jordbruk	80 818	86 063	90 315	95 147	102 708
Omløpsmidler, skogbruk	776	923	574	397	613
Omløpsmidler, tilleggsnæringer	1 922	1 977	1 078	720	1 971
Omløpsmidler, andre næringer	15 303	65 017	65 777	62 181	17 489
<b>Omløpsmidler i alt</b>	<b>339 225</b>	<b>423 971</b>	<b>420 343</b>	<b>485 745</b>	<b>361 322</b>
Anleggsmidler, jordbruk	763 075	791 973	894 857	921 143	993 464
Anleggsmidler, skogbruk	31 675	29 864	37 407	36 954	35 477
Anleggsmidler, tilleggsnæringer	15 481	10 896	12 185	34 459	54 575
Anleggsmidler, andre næringer	27 093	27 111	28 850	30 462	26 780
Privat hovedbygninger	226 497	246 656	253 260	245 297	294 702
Privat, annet	64 575	65 112	73 331	74 083	80 112
<b>Anleggsmidler i alt</b>	<b>1 128 396</b>	<b>1 171 612</b>	<b>1 299 889</b>	<b>1 342 399</b>	<b>1 485 111</b>
<b>Eiendeler i alt</b>	<b>1 467 621</b>	<b>1 595 582</b>	<b>1 720 232</b>	<b>1 828 419</b>	<b>1 846 433</b>
Eiendeler i jordbruket	843 893	878 036	985 172	1 016 565	1 096 172
Kortsiktig gjeld	174 538	162 892	208 910	222 283	199 722
Langsiktig gjeld	500 524	588 213	622 169	649 133	767 323
<b>Gjeld i alt</b>	<b>675 062</b>	<b>751 105</b>	<b>831 078</b>	<b>871 416</b>	<b>967 046</b>
Endring i året, kroner	22 347	54 978	5 670	20 139	9 647
<b>Egenkapital</b>	<b>792 558</b>	<b>844 477</b>	<b>889 154</b>	<b>958 648</b>	<b>879 388</b>
Egenkapitalprosent	54	53	52	52	48
Endring i året (sparing)	-43 256	44 059	-1 902	36 254	-11 071
<b>Arbeidskapital</b>	<b>164 687</b>	<b>261 078</b>	<b>211 433</b>	<b>263 462</b>	<b>161 600</b>
Endring i året	-17 738	98 375	-37 959	53 793	5 055
1) Kalkulasjonsrente	7,0 %	7,0 %	7,0 %	7,0 %	5,0 %

## Alle produksjoner. Alle bruk

Tabell 17a. Produksjonstekniske data og oppnådde priser

År	1999	2000	2001	2002	2003	
Antall bruk	48	44	45	44	42	
Brukers alder	48	49	48	49	50	
<b>Arealfordeling og avling</b>						
Korn, daa	0,6	0,7	0,4	0,4	0,4	
Grovfôr, daa	168,9	167,7	173,8	181,2	183,8	
Annet areal, daa	0,9	1,0	1,1	1,0	2,3	
Jordbruksareal, daa	170,4	169,3	175,3	182,6	186,5	
- herav leid areal, daa	68,7	74,2	73,3	77,2	82,3	
Korn, FEm pr daa	263	150	283	29	509	
Grovfôr, FEm pr daa	241	258	247	233	239	
Jordbruksareal, FEm pr daa	241	257	247	233	238	
<b>Husdyrproduksjon</b>						
Antall årskyr	6,2	6,3	6,4	5,9	6,2	
Kumelk, liter omsatt	36 397	37 117	36 846	36 973	38 604	
Produsert melk pr årsku, kg	6 347	6 442	6 264	6 788	6 729	
Storfekjøtt, kg omsatt	1 097	1 162	1 161	1 073	1 021	
Antall vinterføra sauer (vfs)	23	19	18	18	25	
Kg kjøtt pr vfs	25	27	26	28	29	
Ull, kg omsatt pr vfs	4,9	5,0	4,7	4,9	5,5	
Årsgeiter	24,4	24,5	27,4	28,8	28,7	
Geitemelk, liter omsatt	12389	13066	14399	15873	16960	
Produsert melk pr årsgeit, kg	550	585	573	614	650	
<b>Arbeidsforbruk, timer</b>						
Bruker	1 983	1 927	1 923	1 890	1 927	
Ektefelle	448	427	462	479	475	
Barn under 17 år	21	19	16	20	24	
Sum familie	2 452	2 373	2 401	2 389	2 426	
Leid arbeid	576	449	508	508	484	
Sum timer i jordbruket	3 028	2 822	2 909	2 896	2 910	
Sum timer familie i skogbruket	44	32	50	51	30	
Sum timer i tilleggsnæring	54	47	27	25	24	
Familiens arbeid på nyanlegg	44	18	21	38	27	
Familiens arb. i annen virksomhet i alt	1 084	1 197	1 094	1 016	703	
<b>Oppnådde priser</b>						
Bygg, kr pr kg						
Kumelk, kr pr l	2)	3,07	3,05	3,29	3,56	3,47
Kukjøtt, kr pr kg	3)	35,09	21,99	23,98	23,63	24,89
Annet storfekjøtt, kr pr kg	3)	40,28	25,18	27,58	27,69	28,40
Sau- og lammekjøtt, kr pr kg	3)	42,83	28,56	28,03	28,30	27,56
Ull, kr pr kg		36,90	36,28	34,89	38,84	37,10
Geitemelk, kr pr l	2)	3,43	3,32	3,69	3,98	3,80

Tabell 17b. Nettoinvesteringer

År	1999	2000	2001	2002	2003
Jord, grøfter og vannanlegg	1 894	277	-83	3 730	6 762
Driftsbygninger	-5 782	-17 417	-6 396	-8 710	2 132
Maskiner og redskap	-10 535	2 310	7 346	1 418	1 733
Melkevot (ku og geit)		1 272	6 579	4 597	3 110
Sum nettoinvesteringer	-14 424	-13 557	7 445	1 035	13 738

1) Inkl. nyttet halmavling

2) Før 1999 inkl. distriktstilskudd og grunntilskudd

3) Før 2000 inkl. distriktstilskudd og grunntilskudd

## Alle produksjoner. Alle bruk

Tabell 17c. Produksjonsinntekter pr bruk

År	1999	2000	2001	2002	2003
Korn					
Andre planteprodukter	7 139	6 740	5 206	6 727	6 931
<b>Planteprodukter i alt</b>	<b>7 139</b>	<b>6 740</b>	<b>5 206</b>	<b>6 727</b>	<b>6 931</b>
Storfe, melk	111 612	113 376	121 404	131 607	133 922
Storfe, livdyr	3 689	5 082	3 268	6 510	2 169
Kuslakt	17 102	12 421	12 294	8 677	16 530
Annet storfeslakt	20 388	14 005	14 622	18 491	15 264
Sauer, livdyr og slakt	25 458	17 745	14 960	14 058	21 843
Ull	4 316	2 838	2 871	3 950	4 889
Geiter, melk	42 442	43 319	53 191	63 198	64 476
Geiter, livdyr og slakt	1 299	2 968	1 197	2 368	2 328
Andre inntekter, husdyrholdet	8 014	809	13	593	349
<b>Husdyrprodukt i alt</b>	<b>234 318</b>	<b>212 562</b>	<b>223 823</b>	<b>249 453</b>	<b>261 770</b>
Areal og kulturlandskapstillegg, grovfôr	70 252	68 426	68 776	77 487	77 397
Areal og kulturlandskapstillegg, korn		254	273	162	
Areal og kulturlandskapstillegg, annet	905	1 182	1 016	1 182	1 060
Produksjonstillegg, husdyr	54 737	62 538	66 161	71 073	74 584
Bunnfradrag				-5 727	-6 000
Driftstillegg melk geit	23 212	23 789	24 066	27 675	23 214
Distriktstilskudd geit	11 304	13 293	15 580	17 597	21 162
Grunntilskudd geit	22 048	23 826	27 037	30 487	32 949
Driftstillegg melk ku	30 864	30 784	28 233	29 925	27 083
Distriktstilskudd storfe	35 534	49 628	49 759	50 038	53 367
Grunntilskudd storfe	1 897	4 572	4 015	3 634	1 198
Distriktstilskudd sau		5 784	5 704	6 048	8 241
Grunntilskudd sau		2 241	2 095	1 916	2 528
Refunderte avløserutgifter	40 255	41 926	40 539	47 903	39 153
Andre tilskudd	12 019	11 702	10 887	9 192	18 557
<b>Tilskudd i alt</b>	<b>303 027</b>	<b>339 944</b>	<b>344 146</b>	<b>368 591</b>	<b>374 493</b>
Leieinntekter, traktor og redskap	6 608	8 793	7 067	7 772	5 012
Andre inntekter	7 809	21 062		8 938	5 433
<b>Produksjonsinntekter i alt</b>	<b>558 902</b>	<b>589 101</b>	<b>580 243</b>	<b>641 480</b>	<b>653 639</b>

Tabell 17d. Kostnader pr bruk

År	1999	2000	2001	2002	2003
Kraftfôr	93 964	82 228	87 428	97 357	97 059
Andre førkostnader inkl. beiteleie	8 242	6 921	4 881	6 489	7 407
Såvarer	2 907	1 984	1 604	1 808	2 556
Handelsgjødsel og kalk	15 545	13 278	12 891	14 715	15 632
Plantevernmidler	424	517	348	615	629
Konserveringsmidler	3 029	3 421	4 080	4 498	4 209
Andre forbruksartikler m.v.	19 116	19 889	22 800	23 562	25 022
Kjøp av dyr	3 588	4 863	3 789	4 343	4 746
<b>Sum variable kostnader</b>	<b>146 816</b>	<b>133 101</b>	<b>137 821</b>	<b>153 386</b>	<b>157 261</b>
Leid arbeid	52 241	47 968	54 417	54 644	60 626
Drivstoff	7 185	8 188	9 639	9 661	10 568
Vedl.h. jord, veger, grøfter og vannanl.	1 464	1 540	1 971	1 808	883
Vedl.h. driftsbygninger	12 755	16 950	17 301	18 027	17 901
Vedl.h. traktor og maskiner	21 978	20 559	21 053	29 126	28 106
Avskr. jord, veger, grøfter og vannanl.	1 735	1 796	1 643	1 297	1 278
Avskr. driftsbygninger	21 092	21 320	22 237	23 800	26 483
Avskr. traktor og maskiner	35 891	36 299	34 211	35 023	34 729
Maskinleie	3 976	2 915	3 009	3 610	6 778
Andre faste kostnader	43 798	46 172	51 471	53 462	59 710
<b>Sum faste kostnader</b>	<b>202 114</b>	<b>203 706</b>	<b>216 952</b>	<b>230 460</b>	<b>247 062</b>
<b>Kostnader i alt</b>	<b>348 930</b>	<b>336 808</b>	<b>354 773</b>	<b>383 846</b>	<b>404 322</b>
Netto mek.kostnader pr FEM totalavl.	1,82	1,63	1,69	1,95	1,91
Netto mekaniseringskostnader pr daa	439	418	417	454	455

1) Før 1999 inkl. distriktstilskudd og grunntilskudd

2) Før 2000 inkl. distriktstilskudd og grunntilskudd



## Alle produksjoner. Alle bruk

Tabell 17e. Resultatregning

År	1999	2000	2001	2002	2003
<b>Resultatregning i jordbruket</b>					
Driftsoverskudd	209972	252 293	225 469	257 634	249 317
- Renter av jordbruksaktiva	53001	50 619	52 776	55 265	41 242
Familiens arbeidsfortjeneste	156971	201 674	172 693	202 370	208 075
Familiens arbeidsfortjeneste pr årsverk	113301	153 624	129 437	151 225	157 463
Lønnsevne	220479	255 248	234 372	257 014	268 702
Lønnsevne pr. time	72,81	90,46	80,57	88,74	92,35
Vederlag til arbeid og egenkap. pr årsv.	143253	180 261	158 972	182 251	183 096
Vederl. til fam. arb.og egenkap. pr årsv.	137618	177 068	150 764	178 772	173 501
<b>Regnskapssammendrag</b>					
Driftsoverskudd, jordbruk	209972	252 293	225 469	257 634	249 317
Driftsoverskudd, skogbruk	2965	1 737	3 339	128	488
Driftsoverskudd, tilleggsnæringer	5410	9 229	6 850	4 344	3 551
Driftsoverskudd, andre næringer	22387	16 612	17 094	8 122	12 754
Lønnsinntekt	110463	145 161	142 035	157 103	140 433
Pensjoner og sykepenger	27231	27 568	36 958	37 112	34 594
Gevinst/utbytte verdipapir	-1032	1 146	- 7 739	709	512
Årlige erstatninger og lignende	3444	1 459	2 105	2 094	1 134
Familiens arbeid på nyanlegg	4636	2 044	2 487	4 664	3 375
Renteinntekter	6485	7 029	7 625	8 468	5 366
- Renteutgifter	47996	46 180	53 014	47 429	39 784
- Kårutgifter	1023	676	617	660	410
Nettoinntekt	342942	417 423	382 593	432 290	411 331
Privatforbruk ekskl. skatt	260784	279 628	283 299	303 632	296 236
Betalte skatter	101442	105 191	99 986	111 910	106 399

Tabell 17f. Balanse og arbeidskapital pr 31.12.

År	1999	2000	2001	2002	2003
Kontanter og bankinnskudd	110 359	151 388	131 924	146 452	205 960
Andre krav	43 746	40 680	45 908	51 000	60 412
Omløpsmidler, jordbruk	53 591	53 024	55 645	60 347	57 947
Omløpsmidler, skogbruk	2 530	2 911	4 543	2 681	2 524
Omløpsmidler, tilleggsnæringer	1 384	75	111	900	983
Omløpsmidler, andre næringer	16 346	17 075	18 463	19 157	24 834
<b>Omløpsmidler i alt</b>	<b>227 957</b>	<b>265 153</b>	<b>256 594</b>	<b>280 536</b>	<b>352 660</b>
Anleggsmidler, jordbruk	694 606	662 938	700 692	730 377	774 979
Anleggsmidler, skogbruk	17 213	16 117	17 610	17 655	17 531
Anleggsmidler, tilleggsnæringer	4 954	6 849	12 267	12 287	16 330
Anleggsmidler, andre næringer	59 649	53 976	46 638	36 780	42 690
Privat hovedbygninger	273 123	275 749	255 709	256 796	246 922
Privat, annet	75 775	84 384	97 166	116 381	128 241
<b>Anleggsmidler i alt</b>	<b>1 125 320</b>	<b>1 100 014</b>	<b>1 130 082</b>	<b>1 170 276</b>	<b>1 226 693</b>
<b>Eiendeler i alt</b>	<b>1 353 276</b>	<b>1 365 167</b>	<b>1 386 676</b>	<b>1 449 861</b>	<b>1 579 353</b>
Eiendeler i jordbruket	748 197	715 962	756 337	789 773	832 926
Kortsiktig gjeld	147 508	148 452	148 319	140 318	151 845
Langsiktig gjeld	572 751	551 625	597 993	560 560	573 089
<b>Gjeld i alt</b>	<b>720 259</b>	<b>700 077</b>	<b>746 312</b>	<b>700 878</b>	<b>724 934</b>
Endring i året, kroner	-15 497	-19 707	-8 672	-17 630	16 016
<b>Egenkapital</b>	<b>633 017</b>	<b>665 090</b>	<b>640 365</b>	<b>749 983</b>	<b>854 419</b>
Egenkapitalprosent	47	49	46	52	54
Endring i året (sparing)	5 934	42 748	28 174	44 541	81 424
<b>Arbeidskapital</b>	<b>80 449</b>	<b>116 701</b>	<b>108 275</b>	<b>140 218</b>	<b>200 815</b>
Endring i året	-9 177	35 719	13 654	16 080	54 909
1) Kalkulasjonsrente	7,0 %	7,0 %	7,0 %	7,0 %	5,0 %



## Alle produksjoner. Alle bruk

Tabell 18a. Produksjonstekniske data og oppnådde priser

År	1999	2000	2001	2002	2003	
Antall bruk	15	15	15	14	14	
Brukers alder	47	47	46	48	49	
<b>Arealfordeling og avling</b>						
Korn, daa		1,3	1,9	2,9	3,6	
Grovfôr, daa	232,1	244,8	254,5	269,5	271,4	
Annet areal, daa	5,7	2,0	1,7	2,2		
Jordbruksareal, daa	237,7	248,1	258,1	274,5	275,0	
- herav leid areal, daa	71,8	73,5	71,2	63,6	69,3	
Korn, FEm pr daa		143	263	240	240	
Grovfôr, FEm pr daa	286	292	284	279	273	
Jordbruksareal, FEm pr daa	282	289	283	278	269	
<b>Husdyrproduksjon</b>						
Antall årskyr	14,2	14,4	14,4	14,6	16,2	
Kumelk, liter omsatt	79 953	84 946	81 924	85 467	95 643	
Produsert melk pr årsku, kg	6 130	6 345	6 165	6 356	6 359	
Storfekjøtt, kg omsatt	1 944	2 255	2 283	2 954	3 134	
Antall vinterfôra sauer (vfs)	19	20	19	12	11	
Kg kjøtt pr vfs	15	15	19	20	20	
Ull, kg omsatt pr vfs	4,3	4,2	4,8	4,7	1,8	
Årsgeiter						
Geitemelk, liter omsatt						
Produsert melk pr årsgeit, kg						
<b>Arbeidsforbruk, timer</b>						
Bruker	2 165	1 959	2 052	2 124	2 187	
Ektefelle	272	522	449	546	544	
Barn under 17 år	9	45	42	44	26	
Sum familie	2 446	2 526	2 543	2 714	2 757	
Leid arbeid	710	802	683	668	760	
Sum timer i jordbruket	3 157	3 329	3 226	3 382	3 517	
Sum timer familie i skogbruket	29	28	8	7	3	
Sum timer i tilleggsnæring	55	60	47	32	26	
Familiens arbeid på nyanlegg	49	44	143	138	144	
Familiens arb. i annen virksomhet i alt	924	962	1 015	1 081	730	
<b>Oppnådde priser</b>						
Bygg, kr pr kg						
Kumelk, kr pr l		3,32	3,06	3,32	3,50	3,43
Kukjøtt, kr pr kg		34,85	22,30	23,64	23,23	24,46
Annet storfekjøtt, kr pr kg		39,25	25,33	26,81	27,29	27,35
Sau- og lammekjøtt, kr pr kg		35,72	24,72	26,41	26,84	25,11
Ull, kr pr kg		36,65	33,82	37,24	38,49	36,16
Geitemelk, kr pr l						

Tabell 18b. Nettoinvesteringer

År	1999	2000	2001	2002	2003
Jord, grøfter og vannanlegg	797	4 345	1 311	7 491	-1 643
Driftsbygninger	-7 216	-11 564	63 332	30 157	96 828
Maskiner og redskap	26 796	-23 689	5 527	1 703	44 067
Melkevot (ku og geit)				4 688	1 880
Sum nettoinvesteringer	20 377	-30 908	70 170	44 039	141 133

1) Inkl. nyttet halmavling

2) Før 1999 inkl. distriktstilskudd og grunntilskudd

3) Før 2000 inkl. distriktstilskudd og grunntilskudd

## Alle produksjoner. Alle bruk

Tabell 18c. Produksjonsinntekter pr bruk

År	1999	2000	2001	2002	2003
Korn					
Andre planteprodukter	7 408	5 481	11 949	11 281	4 763
<b>Planteprodukter i alt</b>	<b>7 408</b>	<b>5 481</b>	<b>11 949</b>	<b>11 281</b>	<b>4 763</b>
Storfe, melk	1) 265 470	259 914	271 929	299 146	327 723
Storfe, livdyr	6 863	5 234	7 234	2 754	3 623
Kuslakt	2) 33 824	20 925	32 080	30 407	29 186
Annet storfeslakt	2) 27 188	32 918	20 339	58 054	57 985
Sauer, livdyr og slakt	11 607	10 830	14 867	9 189	5 371
Ull	3 084	2 810	3 428	2 099	754
Geiter, melk	1)				
Geiter, livdyr og slakt	2)				
Andre inntekter, husdyrholdet				0	617
<b>Husdyrprodukt i alt</b>	<b>348 036</b>	<b>332 630</b>	<b>349 876</b>	<b>401 649</b>	<b>426 714</b>
Areal og kulturlandskapstillegg, grovfôr	93 042	92 203	103 080	111 267	111 443
Areal og kulturlandskapstillegg, korn			497	564	1 143
Areal og kulturlandskapstillegg, annet	2 216	2 749	2 649	2 519	800
Produksjonstillegg, husdyr	55 357	64 147	66 730	70 444	72 650
Bunnfradrag				-6 000	-6 000
Driftstillegg melk geit					
Distriktstilskudd geit					
Grunntilskudd geit					
Driftstillegg melk ku	51 599	57 400	51 333	55 511	55 714
Distriktstilskudd storfe	111 842	156 289	156 077	172 826	191 583
Grunntilskudd storfe	3 698	9 075	8 210	9 392	3 531
Distriktstilskudd sau		4 085	5 177	2 916	2 818
Grunntilskudd sau		1 460	1 826	749	813
Refunderte avløserutgifter	43 163	45 978	49 363	54 426	48 085
Andre tilskudd	3 541	9 414	7 236	5 156	4 024
<b>Tilskudd i alt</b>	<b>364 458</b>	<b>442 801</b>	<b>452 176</b>	<b>479 769</b>	<b>486 604</b>
Leieinntekter, traktor og redskap	6 290	3 975	4 274	3 165	5 576
Andre inntekter				29 182	
<b>Produksjonsinntekter i alt</b>	<b>726 192</b>	<b>784 886</b>	<b>818 275</b>	<b>925 045</b>	<b>923 656</b>

Tabell 18d. Kostnader pr bruk

År	1999	2000	2001	2002	2003
Kraftfôr	149 755	141 691	140 509	159 838	161 726
Andre fôrkostnader inkl. beiteleie	11 301	19 966	15 232	13 950	14 264
Såvarer	7 532	4 560	6 557	7 939	5 688
Handelsgjødsel og kalk	25 437	26 849	24 882	29 851	29 853
Plantevernmidler	412	644	471	311	273
Konserveringsmidler	3 075	3 992	4 159	5 450	5 362
Andre forbruksartikler m.v.	30 385	38 817	37 556	33 264	42 299
Kjøp av dyr	1 523	8 660	6 179	4 994	8 796
<b>Sum variable kostnader</b>	<b>229 420</b>	<b>245 179</b>	<b>235 545</b>	<b>255 596</b>	<b>268 259</b>
Leid arbeid	63 862	75 859	62 735	71 589	81 193
Drivstoff	9 600	13 370	16 229	15 572	15 990
Vedl.h. jord, veger, grøfter og vannanl.	1 590	1 411	600	2 608	86
Vedl.h. driftsbygninger	13 977	19 176	14 150	23 246	31 071
Vedl.h. traktor og maskiner	33 546	30 544	34 147	36 516	39 241
Avskr. jord, veger, grøfter og vannanl.	666	666	704	1 177	1 018
Avskr. driftsbygninger	23 279	25 091	29 263	29 614	33 322
Avskr. traktor og maskiner	48 806	48 804	44 765	47 221	50 049
Maskinleie	3 486	1 684	1 628	2 924	2 392
Andre faste kostnader	62 457	61 237	67 668	69 244	73 819
<b>Sum faste kostnader</b>	<b>261 269</b>	<b>277 842</b>	<b>271 889</b>	<b>299 711</b>	<b>328 180</b>
<b>Kostnader i alt</b>	<b>490 689</b>	<b>523 021</b>	<b>507 434</b>	<b>555 307</b>	<b>596 439</b>
Netto mek.kostnader pr FEM totalavl.	1,56	1,49	1,48	1,54	1,58
Netto mekaniseringskostnader pr daa	440	430	420	428	426

1) Før 1999 inkl. distriktstilskudd og grunntilskudd

2) Før 2000 inkl. distriktstilskudd og grunntilskudd

## Alle produksjoner. Alle bruk

Tabell 18e. Resultatregning

År	1999	2000	2001	2002	2003
<b>Resultatregning i jordbruket</b>					
Driftsoverskudd	235502	261 866	310 841	369 738	327 218
- Renter av jordbruksaktiva	1) 65435	67 276	73 469	82 507	63 334
Familiens arbeidsfortjeneste	170068	194 589	237 372	287 231	263 883
Familiens arbeidsfortjeneste pr årsverk	122308	134 828	161 595	185 443	167 431
Lønnsevne	246319	286 497	319 315	358 820	345 076
Lønnsevne pr. time	78,03	86,07	98,98	106,09	98,10
Vederlag til arbeid og egenkap. pr årsv.	155726	168 034	191 694	214 880	194 563
Vederl. til fam. arb.og egenkap. pr årsv.	152779	166 000	197 690	219 136	193 882
<b>Regnskapssammendrag</b>					
Driftsoverskudd, jordbruk	235502	261 866	310 841	369 738	327 218
Driftsoverskudd, skogbruk	3168	2 422	123	- 468	- 166
Driftsoverskudd, tilleggsnæringer	8850	4 642	30 957	- 213	3 263
Driftsoverskudd, andre næringer	985	1 997	6 273	6 977	- 3 746
Lønnsinntekt	113846	140 773	155 532	177 001	144 038
Pensjoner og sykepenger	39244	36 618	34 794	44 825	52 146
Gevinst/utbytte verdipapir		531		1 170	493
Årlige erstatninger og lignende	1267	1 381	1 240	1 129	500
Familiens arbeid på nyanlegg	5040	5 163	16 385	16 596	17 961
Renteinntekter	4062	4 872	8 837	7 571	5 013
- Renteutgifter	53634	58 138	62 712	74 901	63 433
- Kårutgifter					
Nettoinntekt	358329	402 127	502 268	549 426	483 286
Privatforbruk ekskl. skatt	301712	304 127	328 543	360 166	367 064
Betalte skatter	89712	98 860	99 829	133 083	114 016

Tabell 18f. Balanse og arbeidskapital pr 31.12.

År	1999	2000	2001	2002	2003
Kontanter og bankinnskudd	87 977	131 117	161 804	162 582	157 970
Andre krav	54 898	49 920	50 213	72 197	91 229
Omløpsmidler, jordbruk	79 611	79 181	89 825	124 839	117 762
Omløpsmidler, skogbruk	4 352	2 631			
Omløpsmidler, tilleggsnæringer		4 324	3 881	4 159	4 159
Omløpsmidler, andre næringer	18 601	17 886	21 219	19 236	53 474
<b>Omløpsmidler i alt</b>	<b>245 439</b>	<b>285 060</b>	<b>326 943</b>	<b>383 012</b>	<b>424 594</b>
Anleggsmidler, jordbruk	858 964	866 638	995 009	1 085 011	1 222 655
Anleggsmidler, skogbruk	7 693	7 657	6 980	4 306	6 478
Anleggsmidler, tilleggsnæringer	25 217	47 742	45 386	45 083	50 919
Anleggsmidler, andre næringer	7 048	6 167	37 292	54 742	52 585
Privat hovedbygninger	308 148	297 240	281 189	220 576	351 047
Privat, annet	76 501	80 380	79 004	119 205	160 122
<b>Anleggsmidler i alt</b>	<b>1 283 570</b>	<b>1 305 823</b>	<b>1 444 861</b>	<b>1 528 923</b>	<b>1 843 806</b>
<b>Eiendeler i alt</b>	<b>1 529 009</b>	<b>1 590 883</b>	<b>1 771 804</b>	<b>1 911 935</b>	<b>2 268 400</b>
Eiendeler i jordbruket	938 575	945 818	1 084 834	1 209 850	1 340 418
Kortsiktig gjeld	207 087	178 543	192 357	208 423	225 155
Langsiktig gjeld	676 185	630 584	697 400	729 231	850 515
<b>Gjeld i alt</b>	<b>883 272</b>	<b>809 127</b>	<b>889 757</b>	<b>937 654</b>	<b>1 075 669</b>
Endring i året, kroner	46 185	-63 643	5 540	-12 626	124 041
<b>Egenkapital</b>	<b>645 737</b>	<b>781 756</b>	<b>882 047</b>	<b>974 281</b>	<b>1 192 731</b>
Egenkapitalprosent	42	49	50	51	53
Endring i året (sparing)	-21 536	35 367	86 200	74 599	17 538
<b>Arbeidskapital</b>	<b>38 352</b>	<b>106 517</b>	<b>134 586</b>	<b>174 589</b>	<b>199 439</b>
Endring i året	-8 219	18 729	36 341	32 994	-9 885
1) Kalkulasjonsrente	7,0 %	7,0 %	7,0 %	7,0 %	5,0 %

**Melkeproduksjon. Alle bruk****Tabell 19a. Produksjonstekniske data og oppnådde priser**

År	1999	2000	2001	2002	2003
Antall bruk	38	38	40	38	40
Brukers alder	44	45	45	47	46
<b>Arealfordeling og avling</b>					
Korn, daa	0,4				0,0
Grovfôr, daa	211,5	226,4	232,2	247,7	262,7
Annet areal, daa	2,4	2,2	3,8	2,3	1,7
Jordbruksareal, daa	214,3	228,6	236,0	250,1	264,4
- herav leid areal, daa	87,7	95,9	91,0	95,7	96,2
Korn, FEM pr daa	234				
Grovfôr, FEM pr daa	306	307	293	309	314
Jordbruksareal, FEM pr daa	304	305	290	308	313
<b>Husdyrproduksjon</b>					
Antall årskyr	12,5	13,0	13,1	14,2	14,7
Kumelk, liter omsatt	69 234	70 755	71 051	79 372	86 329
Melkekvote	72 228	72 669	72 721	79 947	87 504
Produsert melk pr årsku, kg	6 096	6 030	5 996	6 150	6 506
Storfekjøtt, kg omsatt	3 486	3 519	3 474	3 810	4 377
<b>Arbeidsforbruk, timer</b>					
Bruker	2 085	2 203	2 257	2 272	2 151
Ektefelle	572	508	478	544	515
Barn under 17 år	50	65	54	41	51
Sum familie	2 706	2 777	2 789	2 857	2 717
Leid arbeid	732	698	707	711	860
Sum timer i jordbruket	3 438	3 475	3 496	3 568	3 577
Sum timer familie i skogbruket	66	44	44	40	51
Sum timer i tilleggsnæring	100	128	77	77	66
Familiens arbeid på nyanlegg	42	81	34	37	23
Familiens arb. i annen virksomhet i alt	690	870	963	917	560
<b>Oppnådde priser</b>					
Bygg, kr pr kg	1,82				
Havre, kr pr kg					
Kumelk, kr pr l	3,10	3,10	3,30	3,51	3,42
Kukjøtt, kr pr kg	34,24	21,87	23,58	23,37	24,53
Annet storfekjøtt, kr pr kg	40,20	26,17	28,06	28,25	28,94

**Tabell 19b. Nettoinvesteringer**

År	1999	2000	2001	2002	2003
Jord, grøfter og vannanlegg	9 936	2 196	10 926	1 038	6 146
Driftsbygninger	-14 547	19 773	-7 877	-13 562	-9 707
Maskiner og redskap	-10 107	7 470	30 555	-4 732	-7 627
Melkekvote (ku og geit)	969		12 765	3 107	4 655
Sum nettoinvesteringer	-13 749	29 439	46 370	-14 150	-6 533

1) Inkl. nyttet halmavling

2) Før 1999 inkl. distriktstilskudd og grunntilskudd

3) Før 2000 inkl. distriktstilskudd og grunntilskudd

## Melkeproduksjon. Alle bruk

Tabell 19c. Produksjonsinntekter pr bruk

År	1999	2000	2001	2002	2003
Korn	171				
Andre planteprodukter	7 229	8 845	8 857	18 043	11 410
<b>Planteprodukter i alt</b>	<b>7 399</b>	<b>8 845</b>	<b>8 857</b>	<b>18 043</b>	<b>11 410</b>
Storfe, melk	1) 214 802	219 217	234 415	278 448	295 555
Storfe, livdyr	11 860	5 512	4 150	6 845	9 475
Kuslakt	2) 44 395	31 738	34 375	38 108	42 258
Annet storfeslakt	2) 80 050	66 454	61 588	68 354	74 916
Andre inntekter, husdyrholdet	11 698	4 768	4 447	7 828	10 656
<b>Husdyrprodukt i alt</b>	<b>362 805</b>	<b>327 688</b>	<b>338 975</b>	<b>399 582</b>	<b>432 859</b>
Areal og kulturlandskapstillegg, grovfôr	79 395	79 556	86 392	93 686	95 156
Areal og kulturlandskapstillegg, korn		151	225		
Areal og kulturlandskapstillegg, annet	807	1 373	1 260	1 670	1 385
Produksjonstillegg, husdyr	53 319	60 711	61 796	70 559	74 551
Bunnfradrag				-6 000	-6 000
Driftstillegg melk ku	63 289	66 000	60 638	67 650	63 375
Distriktstilskudd storfe	41 380	80 526	78 630	86 747	94 871
Grunntilskudd storfe	3 357	12 452	11 101	11 726	4 907
Distriktstilskudd gris		27	33	35	9
Grunntilskudd gris					
Distriktstilskudd sau		1 142	595	1 803	2 037
Grunntilskudd sau		429	193	550	614
Refunderte avløserutgifter	43 811	44 970	41 968	57 746	49 250
Andre tilskudd	5 012	3 888	4 661	5 409	8 785
<b>Tilskudd i alt</b>	<b>290 370</b>	<b>351 225</b>	<b>347 492</b>	<b>391 581</b>	<b>388 941</b>
Leieinntekter, traktor og redskap	8 917	12 096	8 621	12 045	6 644
Andre inntekter	14	117	203	118	50
<b>Produksjonsinntekter i alt</b>	<b>669 505</b>	<b>699 972</b>	<b>704 148</b>	<b>821 369</b>	<b>839 903</b>

Tabell 19d. Kostnader pr bruk

År	1999	2000	2001	2002	2003
Kraftfôr	143 591	129 662	129 364	144 365	137 551
Andre førkostnader inkl. beiteleie	11 525	11 784	14 853	11 331	12 025
Såvarer	4 528	3 064	3 137	3 662	3 147
Handelsgjødsele og kalk	24 612	24 110	24 859	30 005	28 707
Plantevernmidler	876	554	425	596	663
Konserveringsmidler	5 431	5 401	6 927	7 848	7 858
Andre forbruksartikler m.v.	25 011	31 795	36 892	38 904	44 812
Kjøp av dyr	15 228	15 402	12 496	6 571	11 392
<b>Sum variable kostnader</b>	<b>230 802</b>	<b>221 772</b>	<b>228 954</b>	<b>243 282</b>	<b>246 154</b>
Leid arbeid	62 510	61 053	68 315	76 499	88 538
Drivstoff	10 565	13 114	13 936	14 383	14 064
Vedl.h. jord, veger, grøfter og vannanl.	1 869	2 462	2 964	5 123	4 803
Vedl.h. driftsbygninger	14 418	14 499	18 734	18 529	24 761
Vedl.h. traktor og maskiner	26 429	30 806	29 829	36 415	41 819
Avskr. jord, veger, grøfter og vannanl.	2 540	2 579	2 212	1 898	1 611
Avskr. driftsbygninger	29 483	31 784	32 956	34 176	34 551
Avskr. traktor og maskiner	38 092	38 740	39 567	43 369	44 596
Maskinleie	4 424	5 320	4 835	7 564	11 433
Andre faste kostnader	50 653	58 783	62 886	66 950	75 539
<b>Sum faste kostnader</b>	<b>240 983</b>	<b>259 139</b>	<b>276 233</b>	<b>304 905</b>	<b>341 714</b>
<b>Kostnader i alt</b>	<b>471 786</b>	<b>480 911</b>	<b>505 187</b>	<b>548 187</b>	<b>587 869</b>
Netto mek.kostnader pr FEm totalavl.	1,28	1,27	1,36	1,39	1,43
Netto mek.kostn. pr liter omsatt melk	1,21	1,25	1,31	1,35	1,38
Netto mekaniseringskostnader pr daa	390	387	394	428	449

1) Før 1999 inkl. distriktstilskudd og grunntilskudd

2) Før 2000 inkl. distriktstilskudd og grunntilskudd

## Melkeproduksjon. Alle bruk

Tabell 19e. Resultatregning

År	1999	2000	2001	2002	2003
<b>Resultatregning i jordbruket</b>					
Driftsoverskudd	197719	219 061	198 962	273 182	252 035
- Renter av jordbruksaktiva	72932	74 048	79 730	85 730	64 800
Familiens arbeidsfortjeneste	124788	145 013	119 231	187 452	187 235
Familiens arbeidsfortjeneste pr årsverk	81296	91 373	75 605	115 928	119 145
Lønnsevne	201036	223 457	202 111	263 951	275 773
Lønnsevne pr. time	58,47	64,30	57,81	73,97	77,09
Vederlag til arbeid og egenkap. pr årsv.	118442	128 191	117 523	155 722	154 290
Vederl. til fam. arb.og egenkap. pr årsv.	107875	119 856	102 136	145 080	143 013
<b>Regnskapssammendrag</b>					
Driftsoverskudd, jordbruk	197719	219 061	198 962	273 182	252 035
Driftsoverskudd, skogbruk	6299	5 215	7 344	8 545	5 028
Driftsoverskudd, tilleggsnæringer	7232	13 883	11 630	11 734	10 053
Driftsoverskudd, andre næringer	1357	6 662	12 867	6 125	8 127
Lønnsinntekt	79553	105 438	132 806	129 015	103 240
Pensjoner og sykepenger	23302	21 069	17 608	27 788	35 426
Gevinst/utbytte verdipapir	2525	3 373	440	3 291	2 665
Årlige erstatninger og lignende	2150	3 360	3 534	2 361	2 402
Familiens arbeid på nyanlegg	4604	9 337	4 157	4 722	3 061
Renteinntekter	7113	9 146	10 362	8 581	5 937
- Renteutgifter	60292	61 259	69 387	74 072	64 412
- Kårutgifter	3654	3 427	2 170	1 650	1 377
Nettoinntekt	267908	331 859	328 152	399 622	362 184
Privatforbruk ekskl. skatt	247990	240 183	246 045	300 318	300 838
Betalte skatter	92474	89 766	96 413	100 401	90 356

Tabell 19f. Balanse og arbeidskapital pr 31.12.

År	1999	2000	2001	2002	2003
Kontanter og bankinnskudd	110 217	134 434	140 763	134 035	140 013
Andre krav	108 491	102 514	70 003	77 229	58 023
Omløpsmidler, jordbruk	104 780	108 636	112 750	123 763	129 907
Omløpsmidler, skogbruk	908	921	470	311	295
Omløpsmidler, tilleggsnæringer	2 934	2 966	1 295	987	2 506
Omløpsmidler, andre næringer	16 189	80 578	75 877	12 200	11 001
<b>Omløpsmidler i alt</b>	<b>343 519</b>	<b>430 049</b>	<b>401 158</b>	<b>348 524</b>	<b>341 745</b>
Anleggsmidler, jordbruk	919 556	969 632	1 050 383	1 100 555	1 161 885
Anleggsmidler, skogbruk	36 112	33 905	41 574	39 424	40 793
Anleggsmidler, tilleggsnæringer	19 713	12 836	10 864	46 484	71 723
Anleggsmidler, andre næringer	29 325	27 461	22 437	25 105	21 980
Privat hovedbygninger	249 874	269 864	263 521	263 606	324 293
Privat, annet	60 330	59 970	76 720	87 828	89 545
<b>Anleggsmidler i alt</b>	<b>1 314 910</b>	<b>1 373 668</b>	<b>1 465 499</b>	<b>1 563 002</b>	<b>1 710 219</b>
<b>Eiendeler i alt</b>	<b>1 658 430</b>	<b>1 803 717</b>	<b>1 866 657</b>	<b>1 911 903</b>	<b>2 051 963</b>
Eiendeler i jordbruket	1 024 336	1 078 268	1 163 133	1 224 695	1 291 792
Kortsiktig gjeld	228 695	211 309	261 133	295 095	243 160
Langsiktig gjeld	632 415	760 979	757 690	793 909	981 899
<b>Gjeld i alt</b>	<b>861 110</b>	<b>972 288</b>	<b>1 018 823</b>	<b>1 089 003</b>	<b>1 225 059</b>
Endring i året, kroner	28 679	91 882	10 081	51 071	25 385
<b>Egenkapital</b>	<b>797 320</b>	<b>831 429</b>	<b>847 834</b>	<b>825 540</b>	<b>826 905</b>
Egenkapitalprosent	48	46	45	43	40
Endring i året (sparing)	-60 884	23 057	-6 623	9 711	-7 582
<b>Arbeidskapital</b>	<b>114 824</b>	<b>218 740</b>	<b>140 025</b>	<b>53 429</b>	<b>98 585</b>
Endring i året	-23 790	101 906	-69 830	29 891	23 292
1) Kalkulasjonsrente	7,0 %	7,0 %	7,0 %	7,0 %	5,0 %

**Melkeproduksjon. Alle bruk****Tabell 20a. Produksjonstekniske data og oppnådde priser**

År	1999	2000	2001	2002	2003	
Antall bruk	22	20	21	18	17	
Brukers alder	46	46	45	49	50	
<b>Arealfordeling og avling</b>						
Korn, daa						
Grovfôr, daa	212,9	233,8	244,6	258,4	263,1	
Annet areal, daa	0,9	1,2	0,8	0,9	3,3	
Jordbruksareal, daa	213,8	235,0	245,4	259,3	266,4	
- herav leid areal, daa	94,6	114,0	115,7	118,9	130,8	
Korn, FEm pr daa						
Grovfôr, FEm pr daa	264	281	260	249	251	
Jordbruksareal, FEm pr daa	264	281	259	249	249	
<b>Husdyrproduksjon</b>						
Antall årskyr	13,0	13,6	13,6	13,7	14,6	
Kumelk, liter omsatt	76 385	80 514	78 955	87 501	92 471	
Melkekvote	86 875	88 567	88 691	95 003	97 836	
Produsert melk pr årsku, kg	6 370	6 451	6 264	6 914	6 867	
Storfekjøtt, kg omsatt	2 263	2 299	2 488	2 239	2 433	
<b>Arbeidsforbruk, timer</b>						
Bruker	2 234	2 201	2 188	2 190	2 241	
Ektefelle	416	461	459	481	471	
Barn under 17 år	19	41	32	46	39	
Sum familie	2 669	2 703	2 679	2 717	2 751	
Leid arbeid	594	487	561	626	421	
Sum timer i jordbruket	3 263	3 190	3 241	3 342	3 172	
Sum timer familie i skogbruket	41	38	47	76	40	
Sum timer i tilleggsnæring	14	39	31	19	29	
Familiens arbeid på nyanlegg	52	33	10	22	17	
Familiens arb. i annen virksomhet i alt	954	1 195	1 125	720	498	
<b>Oppnådde priser</b>						
Bygg, kr pr kg						
Havre, kr pr kg						
Kumelk, kr pr l	2)	3,06	3,05	3,29	3,56	3,45
Kukjøtt, kr pr kg	3)	35,04	22,13	23,98	23,72	24,84
Annet storfekjøtt, kr pr kg	3)	40,11	25,28	27,58	27,78	28,58

**Tabell 20b. Nettoinvesteringer**

År	1999	2000	2001	2002	2003
Jord, grøfter og vannanlegg	563	284	-2 431	5 717	13 625
Driftsbygninger	-14 549	-22 041	-13 166	-14 873	-22 205
Maskiner og redskap	-8 496	-1 861	2 856	17 104	20 545
Melkekvote (ku og geit)			7 174	4 570	2 171
Sum nettoinvesteringer	-22 482	-23 618	-5 566	12 519	14 137

1) Inkl. nyttet halmavling

2) Før 1999 inkl. distriktstilskudd og grunntilskudd

3) Før 2000 inkl. distriktstilskudd og grunntilskudd



## Melkeproduksjon. Alle bruk

Tabell 20c. Produksjonsinntekter pr bruk

År	1999	2000	2001	2002	2003
Korn					
Andre planteprodukter	8 102	7 139	5 498	8 344	8 159
<b>Planteprodukter i alt</b>	<b>8 102</b>	<b>7 139</b>	<b>5 498</b>	<b>8 344</b>	<b>8 159</b>
Storfe, melk 1)	233 763	245 674	260 152	311 317	318 658
Storfe, livdyr	6 822	6 193	7 003	9 681	5 226
Kuslakt 2)	34 436	30 409	26 344	24 097	40 314
Annet storfeslakt 2)	43 043	30 318	31 333	36 653	36 925
Andre inntekter, husdyrholdet	165	860	647	427	1 117
<b>Husdyrprodukt i alt</b>	<b>318 229</b>	<b>313 455</b>	<b>325 479</b>	<b>382 176</b>	<b>402 240</b>
Areal og kulturlandskapstillegg, grovfôr	83 035	81 808	93 094	101 952	104 798
Areal og kulturlandskapstillegg, korn					
Areal og kulturlandskapstillegg, annet	736	1 210	898	1 006	735
Produksjonstillegg, husdyr	49 790	56 304	55 599	62 397	61 968
Bunnfradrag				-6 000	-6 000
Driftstillegg melk ku	64 409	66 625	60 500	67 558	59 265
Distriktstilskudd storfe	73 035	105 647	106 627	116 100	128 620
Grunntilskudd storfe	3 978	9 307	8 603	7 675	2 812
Distriktstilskudd gris			12		
Grunntilskudd gris					
Distriktstilskudd sau		287	304	207	246
Grunntilskudd sau		103	105	56	67
Refunderte avløserutgifter	44 025	41 327	41 631	53 030	39 639
Andre tilskudd	11 931	9 428	9 758	7 125	15 722
<b>Tilskudd i alt</b>	<b>330 938</b>	<b>372 046</b>	<b>377 131</b>	<b>411 107</b>	<b>407 873</b>
Leieinntekter, traktor og redskap	6 281	11 098	8 525	10 136	4 753
Andre inntekter					249
<b>Produksjonsinntekter i alt</b>	<b>663 550</b>	<b>703 737</b>	<b>716 633</b>	<b>811 763</b>	<b>823 275</b>

Tabell 20d. Kostnader pr bruk

År	1999	2000	2001	2002	2003
Kraftfôr	126 342	116 804	118 426	138 935	133 202
Andre førkostnader inkl. beiteleie	10 832	5 288	6 407	8 373	7 679
Såvarer	4 371	3 364	1 761	2 934	2 531
Handelsgjødelse og kalk	19 845	18 206	16 131	18 802	20 901
Plantevernmidler	400	599	291	477	1 094
Konserveringsmidler	4 020	4 567	5 022	5 705	4 921
Andre forbruksartikler m.v.	26 109	29 575	31 752	37 780	36 225
Kjøp av dyr	1 736	7 985	6 333	5 004	7 760
<b>Sum variable kostnader</b>	<b>193 654</b>	<b>186 389</b>	<b>186 122</b>	<b>218 011</b>	<b>214 314</b>
Leid arbeid	58 273	50 920	57 439	63 723	53 020
Drivstoff	8 639	10 095	11 678	11 970	14 222
Vedl.h. jord, veger, grøfter og vannanl.	1 534	1 496	2 228	2 630	922
Vedl.h. driftsbygninger	15 258	19 130	18 991	21 525	22 903
Vedl.h. traktor og maskiner	25 168	21 890	21 231	28 844	34 484
Avskr. jord, veger, grøfter og vannanl.	2 782	2 913	2 610	2 080	1 658
Avskr. driftsbygninger	24 650	28 350	28 707	31 181	33 799
Avskr. traktor og maskiner	46 379	45 078	42 438	46 482	48 858
Maskinleie	2 402	3 403	3 628	3 297	5 819
Andre faste kostnader	51 916	53 209	58 140	65 330	72 088
<b>Sum faste kostnader</b>	<b>237 001</b>	<b>236 483</b>	<b>247 090</b>	<b>277 061</b>	<b>287 775</b>
<b>Kostnader i alt</b>	<b>430 655</b>	<b>422 872</b>	<b>433 212</b>	<b>495 071</b>	<b>502 088</b>
Netto mek.kostnader pr FEm totalavl.	1,64	1,28	1,35	1,54	1,70
Netto mek.kostn. pr liter omsatt melk	1,21	1,05	1,09	1,13	1,22
Netto mekaniseringskostnader pr daa	433	358	351	383	425

1) Før 1999 inkl. distriktstilskudd og grunntilskudd

2) Før 2000 inkl. distriktstilskudd og grunntilskudd



**Melkeproduksjon. Alle bruk****Tabell 20e. Resultatregning**

År	1999	2000	2001	2002	2003
<b>Resultatregning i jordbruket</b>					
Driftsoverskudd	232895	280 866	283 421	316 692	321 186
- Renter av jordbruksaktiva	65895	66 092	68 167	73 050	55 063
Familiens arbeidsfortjeneste	167000	214 774	215 254	243 642	266 123
Familiens arbeidsfortjeneste pr årsverk	112030	142 647	143 097	157 053	177 807
Lønnsevne	234069	274 249	284 244	307 365	319 143
Lønnsevne pr. time	71,74	85,96	87,72	91,97	100,62
Vederlag til arbeid og egenkap. pr årsv.	146758	170 723	171 709	190 048	199 743
Vederl. til fam. arb.og egenkap. pr årsv.	139112	166 732	168 112	190 533	194 769
<b>Regnskapssammendrag</b>					
Driftsoverskudd, jordbruk	232895	280 866	283 421	316 692	321 186
Driftsoverskudd, skogbruk	3699	2 082	2 857	3 221	1 474
Driftsoverskudd, tilleggsnæringer	2988	5 249	7 520	1 879	4 762
Driftsoverskudd, andre næringer	262	3 525	6 947	1 658	2 180
Lønnsinntekt	108002	143 218	143 724	114 061	122 182
Pensjoner og sykepenger	29363	32 653	30 403	54 443	42 918
Gevinst/utbytte verdipapir	2	21	- 14 972	695	298
Årlige erstatninger og lignende	6186	2 145	2 595	4 023	2 049
Familiens arbeid på nyanlegg	5592	3 605	1 218	2 647	2 111
Renteinntekter	9348	6 177	8 463	9 815	4 972
- Renteutgifter	55217	63 128	67 083	63 792	56 236
- Kårutgifter	1254	643	548	361	363
Nettoinntekt	341866	415 771	404 544	444 981	447 534
Privatforbruk ekskl. skatt	274050	321 703	301 898	292 357	319 197
Betalte skatter	98958	115 064	108 897	117 492	118 617

**Tabell 20f. Balanse og arbeidskapital pr 31.12.**

År	1999	2000	2001	2002	2003
Kontanter og bankinnskudd	162 298	119 572	141 324	175 734	252 468
Andre krav	58 734	54 170	53 089	73 147	75 166
Omløpsmidler, jordbruk	77 726	83 745	83 785	89 055	92 088
Omløpsmidler, skogbruk	1 983	2 854	2 283	2 972	3 294
Omløpsmidler, tilleggsnæringer	187	165	157	1 338	1 152
Omløpsmidler, andre næringer	25 188	27 412	24 792	26 301	27 712
<b>Omløpsmidler i alt</b>	<b>326 115</b>	<b>287 916</b>	<b>305 430</b>	<b>368 547</b>	<b>451 881</b>
Anleggsmidler, jordbruk	848 318	851 327	884 725	962 695	1 022 141
Anleggsmidler, skogbruk	22 683	22 355	22 151	23 540	21 051
Anleggsmidler, tilleggsnæringer	1 994	6 057	4 024	9 364	17 427
Anleggsmidler, andre næringer	33 936	22 002	21 214	22 250	23 176
Privat hovedbygninger	336 207	348 678	327 277	345 227	347 553
Privat, annet	82 845	92 498	102 979	135 081	163 543
<b>Anleggsmidler i alt</b>	<b>1 325 983</b>	<b>1 342 917</b>	<b>1 362 370</b>	<b>1 498 156</b>	<b>1 594 890</b>
<b>Eiendeler i alt</b>	<b>1 652 098</b>	<b>1 630 834</b>	<b>1 667 799</b>	<b>1 866 824</b>	<b>2 046 772</b>
Eiendeler i jordbruket	926 044	935 072	968 510	1 051 869	1 114 229
Kortsiktig gjeld	175 429	216 347	225 838	225 203	218 224
Langsiktig gjeld	659 888	738 809	730 359	703 193	726 579
<b>Gjeld i alt</b>	<b>835 317</b>	<b>955 156</b>	<b>956 198</b>	<b>928 395</b>	<b>944 803</b>
Endring i året, kroner	-6 403	2 741	-26 616	32 935	-24 328
<b>Egenkapital</b>	<b>816 781</b>	<b>675 677</b>	<b>711 602</b>	<b>938 428</b>	<b>1 101 969</b>
Egenkapitalprosent	49	41	43	50	54
Endring i året (sparing)	14 166	-9 553	17 299	55 529	156 281
<b>Arbeidskapital</b>	<b>150 686</b>	<b>71 569</b>	<b>79 591</b>	<b>143 345</b>	<b>233 658</b>
Endring i året	8 764	-7 264	-17 472	33 524	87 524
1) Kalkulasjonsrente	7,0 %	7,0 %	7,0 %	7,0 %	5,0 %

**Melkeproduksjon. Alle bruk****Tabell 21a. Produksjonstekniske data og oppnådde priser**

År	1999	2000	2001	2002	2003	
Antall bruk	13	13	12	11	12	
Brukers alder	47	46	46	47	48	
<b>Arealfordeling og avling</b>						
Korn, daa		1,5	2,3	3,6	4,2	
Grovfôr, daa	240,4	254,6	259,8	272,0	274,5	
Annet areal, daa	6,5	2,3	0,8	0,8		
Jordbruksareal, daa	246,9	258,4	262,8	276,4	278,7	
- herav leid areal, daa	75,2	77,2	64,4	69,1	77,3	
Korn, FEm pr daa		143	263	240	240	
Grovfôr, FEm pr daa	286	297	309	298	282	
Jordbruksareal, FEm pr daa	281	294	308	297	278	
<b>Husdyrproduksjon</b>						
Antall årskyr	16,4	16,7	17,2	18,5	18,9	
Kumelk, liter omsatt	92 254	98 015	99 873	108 776	111 583	
Melkekvote	100 021	102 903	104 333	110 286	111 076	
Produsert melk pr årsku, kg	6 130	6 345	6 289	6 356	6 359	
Storfekjøtt, kg omsatt	2 244	2 602	2 246	2 939	2 932	
<b>Arbeidsforbruk, timer</b>						
Bruker	2 274	2 114	2 265	2 369	2 308	
Ektefelle	299	587	516	606	567	
Barn under 17 år	11	52	52	54	31	
Sum familie	2 584	2 753	2 833	3 029	2 905	
Leid arbeid	738	779	708	767	760	
Sum timer i jordbruket	3 322	3 533	3 540	3 796	3 665	
Sum timer familie i skogbruket	33	29	10	8	3	
Sum timer i tilleggsnæring	60	66	50	38	30	
Familiens arbeid på nyanlegg	56	51	174	167	150	
Familiens arb. i annen virksomhet i alt	955	1 009	1 025	983	586	
<b>Oppnådde priser</b>						
Bygg, kr pr kg						
Havre, kr pr kg						
Kumelk, kr pr l	2)	3,32	3,06	3,32	3,50	3,43
Kukjøtt, kr pr kg	3)	34,85	22,30	24,14	23,22	24,46
Annet storfekjøtt, kr pr kg	3)	39,25	25,33	26,49	26,41	26,39

**Tabell 21b. Nettoinvesteringer**

År	1999	2000	2001	2002	2003
Jord, grøfter og vannanlegg	919	5 014	867	-328	-1 188
Driftsbygninger	-6 457	-11 467	83 571	46 236	70 011
Maskiner og redskap	32 899	-28 724	14 658	5 757	41 922
Melkekvote (ku og geit)				5 966	2 194
Sum nettoinvesteringer	27 361	-35 177	99 096	57 632	112 939

1) Inkl. nyttet halmavling

2) Før 1999 inkl. distriktstilskudd og grunntilskudd

3) Før 2000 inkl. distriktstilskudd og grunntilskudd

## Melkeproduksjon. Alle bruk

Tabell 21c. Produksjonsinntekter pr bruk

År	1999	2000	2001	2002	2003
Korn					
Andre planteprodukter	8 375	6 324	11 316	2 228	4 970
<b>Planteprodukter i alt</b>	<b>8 375</b>	<b>6 324</b>	<b>11 316</b>	<b>2 228</b>	<b>4 970</b>
Storfe, melk 1)	306 312	299 901	331 477	380 400	382 343
Storfe, livdyr	7 919	6 039	9 042	3 505	4 227
Kuslakt 2)	39 028	24 144	41 332	38 770	34 051
Annet storfeslakt 2)	31 370	37 982	19 518	40 251	43 568
Andre inntekter, husdyrholdet	404	534	230	- 100	819
<b>Husdyrprodukt i alt</b>	<b>385 032</b>	<b>368 600</b>	<b>401 599</b>	<b>462 826</b>	<b>465 008</b>
Areal og kulturlandskapstillegg, grovfôr	95 354	94 931	106 400	110 511	113 048
Areal og kulturlandskapstillegg, korn			621	718	1 333
Areal og kulturlandskapstillegg, annet	2 557	3 172	230	1 027	933
Produksjonstillegg, husdyr	55 752	65 292	68 114	75 859	77 106
Bunnfradrag				-6 000	-6 000
Driftstillegg melk ku	59 538	66 231	60 500	67 650	65 000
Distriktstilskudd storfe	129 048	180 333	184 510	211 067	215 564
Grunntilskudd storfe	4 267	10 471	8 744	9 290	3 149
Distriktstilskudd gris					
Grunntilskudd gris					
Distriktstilskudd sau		412	39	118	
Grunntilskudd sau		115	14	36	
Refunderte avløserutgifter	45 086	49 240	50 608	61 230	51 450
Andre tilskudd	2 376	8 560	2 201	2 523	2 275
<b>Tilskudd i alt</b>	<b>393 978</b>	<b>478 758</b>	<b>481 981</b>	<b>534 029</b>	<b>523 858</b>
Leieinntekter, traktor og redskap	5 261	3 134	1 820	2 937	3 647
Andre inntekter					
<b>Produksjonsinntekter i alt</b>	<b>792 647</b>	<b>856 816</b>	<b>896 716</b>	<b>1 002 020</b>	<b>997 482</b>

Tabell 21d. Kostnader pr bruk

År	1999	2000	2001	2002	2003
Kraftfôr	169 042	160 519	161 494	190 594	176 262
Andre førkostnader inkl. beiteleie	11 904	22 057	5 997	7 466	15 323
Såvarer	8 467	5 116	4 511	8 273	5 835
Handelsgjødsele og kalk	25 676	27 379	26 377	34 068	30 944
Plantevernmidler	476	743	589	395	318
Konserveringsmidler	3 278	4 356	5 199	6 491	5 941
Andre forbruksartikler m.v.	32 494	42 434	41 587	39 318	45 156
Kjøp av dyr	885	9 742	7 600	2 637	3 167
<b>Sum variable kostnader</b>	<b>252 221</b>	<b>272 347</b>	<b>253 352</b>	<b>289 242</b>	<b>282 947</b>
Leid arbeid	65 806	79 392	69 635	81 717	82 845
Drivstoff	7 306	12 539	15 507	15 913	16 194
Vedl.h. jord, veger, grøfter og vannanl.	1 537	1 628	265	3 154	69
Vedl.h. driftsbygninger	15 006	21 132	16 251	24 616	35 014
Vedl.h. traktor og maskiner	35 075	32 071	38 096	39 366	40 791
Avskr. jord, veger, grøfter og vannanl.	769	768	652	1 249	1 188
Avskr. driftsbygninger	24 991	27 075	32 173	31 668	34 146
Avskr. traktor og maskiner	54 333	54 011	46 309	48 342	53 864
Maskinleie	3 770	1 943	1 877	2 810	1 763
Andre faste kostnader	66 397	65 085	68 426	73 600	77 723
<b>Sum faste kostnader</b>	<b>274 989</b>	<b>295 644</b>	<b>289 191</b>	<b>322 434</b>	<b>343 597</b>
<b>Kostnader i alt</b>	<b>527 211</b>	<b>567 991</b>	<b>542 543</b>	<b>611 676</b>	<b>626 543</b>
Netto mek.kostnader pr FEm totalavl.	1,62	1,52	1,44	1,50	1,62
Netto mek.kostn. pr liter omsatt melk	1,22	1,18	1,17	1,13	1,12
Netto mekaniseringskostnader pr daa	455	447	445	445	449

1) Før 1999 inkl. distriktstilskudd og grunntilskudd

2) Før 2000 inkl. distriktstilskudd og grunntilskudd

## Melkeproduksjon. Alle bruk

Tabell 21e. Resultatregning

År	1999	2000	2001	2002	2003
<b>Resultatregning i jordbruket</b>					
Driftsoverskudd	265436	288 825	354 173	390 344	370 939
- Renter av jordbruksaktiva	1) 70542	72 674	79 435	87 400	65 961
Familiens arbeidsfortjeneste	194894	216 152	274 738	302 944	304 978
Familiens arbeidsfortjeneste pr årsverk	132126	139 780	170 486	174 398	184 638
Lønnsevne	274959	307 414	360 483	384 661	387 823
Lønnsevne pr. time	82,77	87,02	101,82	101,34	105,81
Vederlag til arbeid og egenkap. pr årsv.	163269	171 845	199 542	206 822	209 551
Vederl. til fam. arb.og egenkap. pr årsv.	162928	167 270	204 055	209 443	211 770
<b>Regnskapssammendrag</b>					
Driftsoverskudd, jordbruk	265436	288 825	354 173	390 344	370 939
Driftsoverskudd, skogbruk	3574	2 655	- 96	- 403	- 295
Driftsoverskudd, tilleggsnæringer	9596	4 970	37 772	- 608	3 807
Driftsoverskudd, andre næringer	1136	2 330	7 841	8 658	- 4 828
Lønnsinntekt	118146	148 683	156 190	158 665	124 988
Pensjoner og sykepenger	30731	26 442	22 223	40 459	43 990
Gevinst/utbytte verdipapir		620		836	575
Årlige erstatninger og lignende	1462	1 612	1 550	1 436	583
Familiens arbeid på nyanlegg	5816	6 023	20 002	20 135	18 672
Renteinntekter	4128	4 618	9 219	6 562	4 210
- Renteutgifter	59391	64 593	66 110	72 316	62 949
- Kårutgifter					
Nettoinntekt	380634	422 183	542 765	553 768	499 694
Privatforbruk ekskl. skatt	319715	320 576	345 692	364 723	361 683
Betalte skatter	93853	105 970	110 117	142 265	117 068

Tabell 21f. Balanse og arbeidskapital pr 31.12.

År	1999	2000	2001	2002	2003
Kontanter og bankinnskudd	76 329	118 343	146 955	140 088	121 070
Andre krav	60 919	56 807	60 088	63 383	72 627
Omløpsmidler, jordbruk	84 187	84 170	93 628	110 225	105 804
Omløpsmidler, skogbruk	5 021	3 036			
Omløpsmidler, tilleggsnæringer		4 989	4 852	5 293	4 852
Omløpsmidler, andre næringer	21 309	20 484	25 315	22 618	61 220
<b>Omløpsmidler i alt</b>	<b>247 766</b>	<b>287 830</b>	<b>330 838</b>	<b>341 607</b>	<b>365 572</b>
Anleggsmidler, jordbruk	930 087	936 618	1 097 273	1 171 670	1 271 394
Anleggsmidler, skogbruk	6 301	6 259	5 849	5 443	7 557
Anleggsmidler, tilleggsnæringer	29 096	55 087	56 733	57 379	59 405
Anleggsmidler, andre næringer	8 133	7 116	46 615	69 671	61 349
Privat hovedbygninger	321 131	309 860	306 563	241 938	385 959
Privat, annet	73 224	79 579	80 990	103 951	161 035
<b>Anleggsmidler i alt</b>	<b>1 367 972</b>	<b>1 394 519</b>	<b>1 594 023</b>	<b>1 650 051</b>	<b>1 946 699</b>
<b>Eiendeler i alt</b>	<b>1 615 738</b>	<b>1 682 349</b>	<b>1 924 860</b>	<b>1 991 659</b>	<b>2 312 271</b>
Eiendeler i jordbruket	1 014 274	1 020 788	1 190 900	1 281 895	1 377 197
Kortsiktig gjeld	237 195	203 905	228 072	225 145	233 345
Langsiktig gjeld	744 474	690 871	763 148	747 004	815 199
<b>Gjeld i alt</b>	<b>981 669</b>	<b>894 776</b>	<b>991 220</b>	<b>972 148</b>	<b>1 048 544</b>
Endring i året, kroner	56 512	-72 499	34 224	-1 286	59 989
<b>Egenkapital</b>	<b>634 069</b>	<b>787 573</b>	<b>933 640</b>	<b>1 019 510</b>	<b>1 263 727</b>
Egenkapitalprosent	39	47	49	51	55
Endring i året (sparing)	-21 599	37 366	97 019	62 399	35 158
<b>Arbeidskapital</b>	<b>10 571</b>	<b>83 925</b>	<b>102 766</b>	<b>116 463</b>	<b>132 227</b>
Endring i året	-9 585	16 314	24 883	28 951	-24 873
1) Kalkulasjonsrente	7,0 %	7,0 %	7,0 %	7,0 %	5,0 %

## 5 Forklaring på faguttrykk

---

**Anleggsmidler** er eiendeler som er bestemt til varig eie eller bruk; det vil si alle eiendeler unntatt omløpsmidler. Anleggsmidlene har en funksjonstid i foretaket på over ett år. Eksempler på anleggsmidler er jord- og skogbruksarealer, driftsbygninger, maskiner og produksjonsdyr.

**Arbeid:** Både leid arbeid og familiens arbeid registreres i timer etter medgått arbeidstid. For personer under 18 eller over 65 år, regnes arbeidstimene om til fullverdige timer. Kårfolk og familiens barn over 17 år som har arbeidet i jord- eller skogbruket, føres som leid hjelp i driftsregnskapet. Familiens arbeid på nyanlegg blir ført særskilt da vederlag for dette arbeidet blir aktivert

**Arbeidskapital** er omløpsmidler minus kortsiktig gjeld. Arbeidskapitalen er et uttrykk for familiens likvide situasjon.

**Avlinger** registreres som lagringsdyktig avling; det vil si kg innhøstet poteter, kg innkjørt høy, m<sup>3</sup> ferdig surfôrmasse, antall rundballer, FEm oppfôra gras, grønnfôr og beite. Alle avlinger omregnes til FEm per daa.

**Avskrivninger** defineres som planmessig fordeling av eiendelenes verdiforringelse over eiendelenes forventede levetid. I driftsregnskapet benyttes lineære avskrivninger slik at den nominelle verdiforringelsen blir like stor hvert år i avskrivningsperioden. De avskrivbare anleggsmidlene avskrives individuelt og avskrivningstiden fastsettes ut fra sannsynlig varighet/brukstid slik at f.eks. brukt utstyr avskrives over kortere tid enn nytt.

**Balansen** er en oppstilling for brukerfamiliens eiendeler, gjeld og egenkapital per 31.12.

**Dekningsbidrag** er produksjonsinntekter minus variable kostnader.

**Driftsoverskuddet** er produksjonsinntekter minus kostnader. Driftsoverskuddet er den godtgjørelse familien får for egen arbeidsinnsats og for egen og lånt kapital.

**Egenkapitalen** er den delen av totalkapitalen som tilhører brukerfamilien. Egenkapitalen beregnes ved å trekke samlet gjeld fra samlet verdi av eiendelene.

**Egenkapitalprosenten** er familiens egenkapital i prosent av totalkapitalen. Den viser hvor stor del av eiendelene som er finansiert med egen kapital

**Eiendeler** består av omløpsmidler og anleggsmidler.

**Familien** består av bruker og eventuell ektefelle, samboer eller partner og deres barn under 17 år.

**Familiens arbeidsfortjeneste** (beregnes bare for jordbruket) er driftsoverskuddet fratrukket kalkulert rente av eiendelene i jordbruket og viser det familien har igjen for arbeidsinnsatsen i jordbruksvirksomheten. Som uttrykk for jordbrukseiendelenes verdi, brukes gjennomsnittet av inngående og utgående balanse.

**Faste kostnader** er kostnader som i en gitt periode ikke endrer seg nevneverdig med omfanget av produksjonen. Eksempler på faste kostnader er avskrivninger og vedlikehold av driftsbygninger.

**Gjeldsandel / gjeldsprosenten** er familiens gjeld i prosent av totalkapitalen og viser hvor stor del av eiendelene som er finansiert med fremmed kapital

**Jordbruksareal:** Areal av de enkelte vekstslag i dekar (daa.). Jordbruksarealet omfatter både eget og leid areal, og det er registrert hvor stort det leide arealet er. Overflatedyrket areal er med som redusert areal. Utmarksbeite er ikke medregnet.

**Kortsiktig gjeld** er gjeld som normalt forfaller til betaling innen ett år fra regnskapsavslutning, eller som er direkte knyttet til bedriftens kortsiktige omsetning av varer og tjenester.

**Kostnader** er verdien av de varer og tjenester som er satt inn i produksjonen i regnskapsperioden.

**Langsiktig gjeld** er gjeld som normalt forfaller til betaling ett år eller senere etter regnskapsavslutning, og som ikke er knyttet til bedriftens kortsiktige omsetning av varer og tjenester.

**Lønnsevne** beregnes bare for jordbruket og viser hvor mye jordbruket kan betale for samlet arbeidsinnsats. Den angis i kroner per bruk eller kroner per time.

**Nettoinntekt** er samlet driftsoverskudd fra all næringsvirksomhet med tillegg av lønnsinntekter, pensjoner, kalkulert vederlag for familiens arbeidsinnsats på nyanlegg samt renteinntekter, men fratrukket rente- og kårutgifter.

**Nettoinvestering** er nyanlegg minus avskrivninger, frasalg og investeringstilskudd.

**Netto mekaniseringskostnader** omfatter alle kostnader vedrørende maskininnsatsen (traktorer, skurtresker, yrkesbil og andre maskiner og redskaper), inklusive rente av bokført verdi, men fratrukket inntekter fra utleie av maskiner.

**Omløpsmidler** er eiendeler som ikke er anskaffet for varig eie eller bruk, og de har enten en funksjonstid i foretaket på under ett år eller de er knyttet til den kortsiktige omsetningen av varer og tjenester. Eksempler på omløpsmidler er bankinnskudd, kontanter, andre krav, slaktedyr og varelager.

**Produksjonsinntekter** er verdien av de varer og tjenester som er produsert i løpet av året. Produksjonsinntektene omfatter derfor både hva som er solgt eller tatt ut til forbruk i løpet av året og endringene i lagerbeholdningene.

**Rentekrav** er kalkulert rente av gjennomsnittlig verdi av eiendeler i jordbruket.

**Sparing** er økning i egenkapitalen i løpet av året.

**Standard dekningsbidrag (SDB)** er det som i gjennomsnitt skal være igjen når produksjonsinntektene er fratrukket variable kostnader. Størrelsen på et bruks samlede SDB benyttes i flere europeiske lands og i EUs regnskapsstatistikk som utvalgsriterium. Minstegrense i EU-statistikken er 8 ESU (European Size Unit). 1 ESU er lik 1 200 EURO, eller ca. NOK 8 000

**Variable kostnader** er kostnader som i en gitt periode forandrer seg proporsjonalt med omfanget av produksjonen slik som f.eks. såfrø, gjødsel og innkjøpt fôr. Drivstoff regnes som en fast kostnad.

**Vederlag til arbeid og egenkapital** (beregnes bare for jordbruket) omfatter driftsoverskuddet tillagt kostnadene for leid arbeid og fratrukket jordbrukets andel av utgifter til renter og kår. Jordbrukets andel settes til verdien av eiendeler i jordbruket i prosent av sum eiendeler.

**Vederlag til familiens arbeid og egenkapital** (beregnes bare for jordbruket) omfatter driftsoverskuddet fratrukket jordbrukets andel av utgifter til renter og kår. Jordbrukets andel settes til verdien av eiendeler i jordbruket i prosent av sum eiendeler.

**Årsverk:** Et årsverk er 1 845 registrerte timer.